

निर्वाचक नामावली 2026 S12 मध्य प्रदेश

| | | | | | | | | | | | | | | | | | | | | | |
|--|--|--|---------|------------|-----|-------------------------|---------|-------|---|------------|-----------|------------|----------|----------------|---------|-------|----------|------|----------|---------|----------|
| विधान सभा क्षेत्र की संख्या, नाम व आरक्षण स्थिति : 145 - बासौदा (सामान्य) | | भाग संख्या : : 178 | | | | | | | | | | | | | | | | | | | |
| संसदीय निर्वाचन क्षेत्र की संख्या, नाम व आरक्षण स्थिति, जिसमें विधान सभा निर्वाचन क्षेत्र स्थित है : 18 - विदिशा | | | | | | | | | | | | | | | | | | | | | |
| 1. पुनरीक्षण का विवरण | | | | | | | | | | | | | | | | | | | | | |
| पुनरीक्षण का वर्ष : | 2026 | निर्वाचक नामावली की पहचान : | | | | | | | | | | | | | | | | | | | |
| अर्हता तिथि : | 01-01-2026 | विशेष गहन पुनरीक्षण 2026 की मूल नामावली एवं समस्त अनुपूरकों को एकीकृत कर | | | | | | | | | | | | | | | | | | | |
| पुनरीक्षण का स्वरूप : | विशेष गहन पुनरीक्षण 2026 | | | | | | | | | | | | | | | | | | | | |
| प्रकाशन की तिथि : | 21-02-2026 | | | | | | | | | | | | | | | | | | | | |
| 2. भाग व मतदान क्षेत्र का विवरण : | | | | | | | | | | | | | | | | | | | | | |
| भाग में आने वाले अनुभागों की संख्या और नाम : | | | | | | | | | | | | | | | | | | | | | |
| 1-मासेर 2-कबूलपुर | <table style="width: 100%; border-collapse: collapse;"> <tr> <td style="width: 60%;">मुख्य शहर / मुख्य ग्राम</td> <td style="width: 40%;">: मासेर</td> </tr> <tr> <td>वार्ड</td> <td>:</td> </tr> <tr> <td>पोस्ट ऑफिस</td> <td>: इन्दवास</td> </tr> <tr> <td>पुलिस थाना</td> <td>: त्योदा</td> </tr> <tr> <td>स्थानीय संस्था</td> <td>: मासेर</td> </tr> <tr> <td>ब्लॉक</td> <td>: बासौदा</td> </tr> <tr> <td>जिला</td> <td>: विदिशा</td> </tr> <tr> <td>पिन कोड</td> <td>: 464331</td> </tr> </table> | | | | | मुख्य शहर / मुख्य ग्राम | : मासेर | वार्ड | : | पोस्ट ऑफिस | : इन्दवास | पुलिस थाना | : त्योदा | स्थानीय संस्था | : मासेर | ब्लॉक | : बासौदा | जिला | : विदिशा | पिन कोड | : 464331 |
| मुख्य शहर / मुख्य ग्राम | : मासेर | | | | | | | | | | | | | | | | | | | | |
| वार्ड | : | | | | | | | | | | | | | | | | | | | | |
| पोस्ट ऑफिस | : इन्दवास | | | | | | | | | | | | | | | | | | | | |
| पुलिस थाना | : त्योदा | | | | | | | | | | | | | | | | | | | | |
| स्थानीय संस्था | : मासेर | | | | | | | | | | | | | | | | | | | | |
| ब्लॉक | : बासौदा | | | | | | | | | | | | | | | | | | | | |
| जिला | : विदिशा | | | | | | | | | | | | | | | | | | | | |
| पिन कोड | : 464331 | | | | | | | | | | | | | | | | | | | | |
| 3. मतदान केंद्र का विवरण | | | | | | | | | | | | | | | | | | | | | |
| मतदान केंद्र की संख्या व नाम : | मतदान केन्द्र की विशेष हैसियत (पुरुष/महिला/सामान्य) : | | सामान्य | | | | | | | | | | | | | | | | | | |
| 178 - मासेर | | | | | | | | | | | | | | | | | | | | | |
| मतदान केंद्र का भवन व पता : | इस मतदान क्षेत्र के सहायक (ऑक्जिलियरी) मतदान केन्द्रों की संख्या : | | | | 0 | | | | | | | | | | | | | | | | |
| शासकीय माध्यमिक शाला भवन मासेर | | | | | | | | | | | | | | | | | | | | | |
| 4. मतदाताओं की संख्या : | | | | | | | | | | | | | | | | | | | | | |
| आरंभिक क्रम | अंतिम क्रम | मतदाताओं की संख्या | | | | | | | | | | | | | | | | | | | |
| संख्या | संख्या | पुरुष | महिला | तृतीय लिंग | कुल | | | | | | | | | | | | | | | | |
| 1 | 670 | 361 | 307 | 0 | 668 | | | | | | | | | | | | | | | | |

निर्वाचक रजिस्ट्रीकरण अधिकारी द्वारा जारी

Nazri Naksha

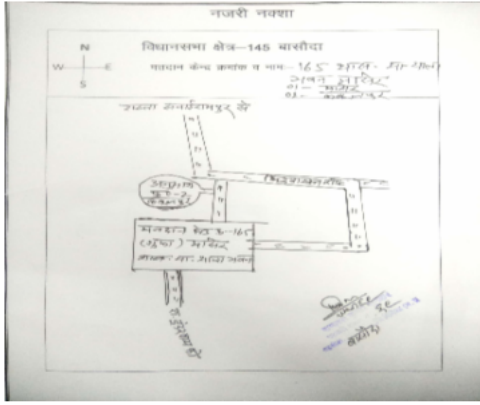

Google Map View



Polling Station Building Front View



मतदान केंद्र के सामने का फ़ोटो



Cad View

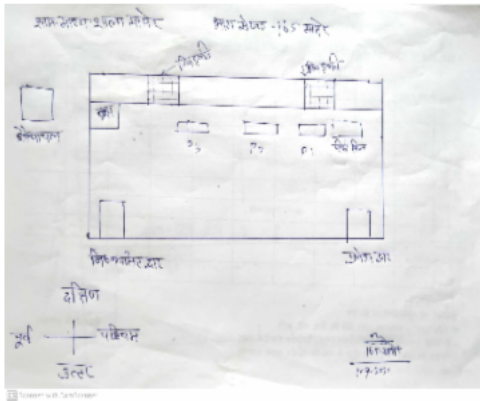

Key MAP View



| | | | | | | | | | | | |
|----|------------|---|-------------|----|------------|---|-------------|----|------------|--|-------------|
| 1 | BBK1652130 | निर्वाचक का नाम : कल्यानसिंह पिता का नाम: उमकार गृह संख्या : 1 उम्र : 54 लिंग : पुरुष | फोटो उपलब्ध | 2 | WHU2715209 | निर्वाचक का नाम : शुभम पिता का नाम: कल्याण सिंह गृह संख्या : 1 उम्र : 30 लिंग : पुरुष | फोटो उपलब्ध | 3 | BBK0916940 | निर्वाचक का नाम : रामबाबू पिता का नाम: उमकार गृह संख्या : 1/1 उम्र : 47 लिंग : पुरुष | फोटो उपलब्ध |
| 4 | BBK1377688 | निर्वाचक का नाम : सरिताबाई पति का नाम: रामबाबू गृह संख्या : 1/1 उम्र : 42 लिंग : महिला | फोटो उपलब्ध | 5 | WHU3982915 | निर्वाचक का नाम : पूजा लोधी पति का नाम: राधेश्याम लोधी गृह संख्या : 1/1 उम्र : 30 लिंग : महिला | फोटो उपलब्ध | 6 | BBK1377746 | निर्वाचक का नाम : प्रेम नारायण पिता का नाम: मुंशीलाल गृह संख्या : 1/2 उम्र : 70 लिंग : पुरुष | फोटो उपलब्ध |
| 7 | WHU2146009 | निर्वाचक का नाम : जगदीश पिता का नाम: मुंशीलाल गृह संख्या : 1-2 उम्र : 57 लिंग : पुरुष | फोटो उपलब्ध | 8 | WHU2146017 | निर्वाचक का नाम : रामसखी पति का नाम: जगदीश गृह संख्या : 1-2 उम्र : 51 लिंग : महिला | फोटो उपलब्ध | 9 | WHU3494028 | निर्वाचक का नाम : रू पनारायण पिता का नाम: मुंशीलाल गृह संख्या : 1/2 उम्र : 50 लिंग : पुरुष | फोटो उपलब्ध |
| 10 | BBK0910059 | निर्वाचक का नाम : ललता बाई पति का नाम: रूप नारायण गृह संख्या : 1/2 उम्र : 47 लिंग : महिला | फोटो उपलब्ध | 11 | BBK1377670 | निर्वाचक का नाम : कैलाश पिता का नाम: प्रेमनारायण गृह संख्या : 1/2 उम्र : 42 लिंग : पुरुष | फोटो उपलब्ध | 12 | WHU2551786 | निर्वाचक का नाम : माधवी पति का नाम: कैलाश गृह संख्या : 1/2 उम्र : 37 लिंग : महिला | फोटो उपलब्ध |
| 13 | WHU2146025 | निर्वाचक का नाम : हरीओम पिता का नाम: जगदीश गृह संख्या : 1-2 उम्र : 37 लिंग : पुरुष | फोटो उपलब्ध | 14 | WHU2660868 | निर्वाचक का नाम : नीरज पिता का नाम: जगदीश गृह संख्या : 1/2 उम्र : 31 लिंग : पुरुष | फोटो उपलब्ध | 15 | WHU2715225 | निर्वाचक का नाम : दीक्षा पिता का नाम: जगदीश गृह संख्या : 1/2 उम्र : 30 लिंग : महिला | फोटो उपलब्ध |
| 16 | WHU2894772 | निर्वाचक का नाम : सोनम विश्वकर्मा पति का नाम: हरीओम गृह संख्या : 1-2 उम्र : 29 लिंग : महिला | फोटो उपलब्ध | 17 | WHU3062130 | निर्वाचक का नाम : फूलसिंह पिता का नाम: अन्तराम गृह संख्या : 1/3 उम्र : 76 लिंग : पुरुष | फोटो उपलब्ध | 18 | WHU3922556 | निर्वाचक का नाम : पूजा विश्वकर्मा पिता का नाम: रूपनारायण विश्वकर्मा गृह संख्या : 1/4 उम्र : 27 लिंग : महिला | फोटो उपलब्ध |
| 19 | WHU3590197 | निर्वाचक का नाम : राजू विश्वकर्मा पिता का नाम: रूपनारायण गृह संख्या : 1/4 उम्र : 24 लिंग : पुरुष | फोटो उपलब्ध | 20 | WHU2241016 | निर्वाचक का नाम : भोगी राम पिता का नाम: पूरन गृह संख्या : 3 उम्र : 60 लिंग : पुरुष | फोटो उपलब्ध | 21 | BBK1652148 | निर्वाचक का नाम : मोहन सिंह पिता का नाम: गोपालसिंह गृह संख्या : 4 उम्र : 66 लिंग : पुरुष | फोटो उपलब्ध |
| 22 | WHU3340502 | निर्वाचक का नाम : फूलबाई पति का नाम: मोहनसिंह गृह संख्या : 4 उम्र : 61 लिंग : महिला | फोटो उपलब्ध | 23 | WHU2216273 | निर्वाचक का नाम : रामस्वरूप पिता का नाम: मोहनसिंह गृह संख्या : 4 उम्र : 35 लिंग : पुरुष | फोटो उपलब्ध | 24 | WHU2346104 | निर्वाचक का नाम : सविता बाई पति का नाम: राम स्वरूप गृह संख्या : 4 उम्र : 32 लिंग : महिला | फोटो उपलब्ध |
| 25 | WHU3062023 | निर्वाचक का नाम : रुकमनबाई पति का नाम: रमेश गृह संख्या : 4/1 उम्र : 51 लिंग : महिला | फोटो उपलब्ध | 26 | WHU2660876 | निर्वाचक का नाम : देवेन्द्र पिता का नाम: रमेश गृह संख्या : 4/1 उम्र : 28 लिंग : पुरुष | फोटो उपलब्ध | 27 | WHU3062197 | निर्वाचक का नाम : कोमलप्रसाद पिता का नाम: रामचरण गृह संख्या : 5 उम्र : 56 लिंग : पुरुष | फोटो उपलब्ध |
| 28 | WHU0254722 | निर्वाचक का नाम : छोटेलाल पिता का नाम: रामचरण गृह संख्या : 5 उम्र : 40 लिंग : पुरुष | फोटो उपलब्ध | 29 | WHU2146041 | निर्वाचक का नाम : रजनीबाई पति का नाम: छोटेलाल गृह संख्या : 5 उम्र : 37 लिंग : महिला | फोटो उपलब्ध | 30 | WHU3062031 | निर्वाचक का नाम : छोटी बाई पति का नाम: सदाराम गृह संख्या : 5/1 उम्र : 81 लिंग : महिला | फोटो उपलब्ध |

| | | | | | | | | | | | |
|----|------------|--|-------------|----|------------|--|-------------|----|------------|---|-------------|
| 31 | BBK0910190 | निर्वाचक का नाम : राम बाई पति का नाम: शिबू गृह संख्या : 5/1 उम्र : 73 लिंग : महिला | फोटो उपलब्ध | 32 | WHU2259851 | निर्वाचक का नाम : माखन पिता का नाम: सदाराम गृह संख्या : 5/1 उम्र : 35 लिंग : पुरुष | फोटो उपलब्ध | 33 | WHU2259869 | निर्वाचक का नाम : तुलाराम पिता का नाम: शिबू गृह संख्या : 5/1 उम्र : 33 लिंग : पुरुष | फोटो उपलब्ध |
| 34 | WHU2813418 | निर्वाचक का नाम : रवि ग्वाल पिता का नाम: सदाराम ग्वाल गृह संख्या : 5/1 उम्र : 29 लिंग : पुरुष | फोटो उपलब्ध | 35 | WHU3724200 | निर्वाचक का नाम : सोनम यादव पति का नाम: तुलाराम यादव गृह संख्या : 5/1 उम्र : 26 लिंग : महिला | फोटो उपलब्ध | 36 | WHU3340692 | निर्वाचक का नाम : विनियाबाई पति का नाम: रमजानखॉ गृह संख्या : 6 उम्र : 86 लिंग : महिला | फोटो उपलब्ध |
| 37 | WHU0001677 | निर्वाचक का नाम : सुल्तानखॉ पिता का नाम: रमजानखॉ गृह संख्या : 6 उम्र : 66 लिंग : पुरुष | फोटो उपलब्ध | 38 | WHU3493996 | निर्वाचक का नाम : रहीश खान पिता का नाम: रमजानखॉ गृह संख्या : 6 उम्र : 61 लिंग : पुरुष | फोटो उपलब्ध | 39 | WHU3062049 | निर्वाचक का नाम : जमीला बी पति का नाम: रहीश खान गृह संख्या : 6 उम्र : 56 लिंग : महिला | फोटो उपलब्ध |
| 40 | WHU2146058 | निर्वाचक का नाम : पीरखॉ पिता का नाम: रहीशखॉ गृह संख्या : 6 उम्र : 40 लिंग : पुरुष | फोटो उपलब्ध | 41 | WHU2146066 | निर्वाचक का नाम : मंसूरखॉ पिता का नाम: रहीशखॉ गृह संख्या : 6 उम्र : 38 लिंग : पुरुष | फोटो उपलब्ध | 42 | WHU0039883 | निर्वाचक का नाम : कल्लूखा पिता का नाम: सुलतान खा गृह संख्या : 6 उम्र : 36 लिंग : पुरुष | फोटो उपलब्ध |
| 43 | WHU2146074 | निर्वाचक का नाम : रजीना बी पति का नाम: पीरखॉ गृह संख्या : 6 उम्र : 36 लिंग : महिला | फोटो उपलब्ध | 44 | WHU2259877 | निर्वाचक का नाम : जहीद खॉ पिता का नाम: सुल्तान खॉ गृह संख्या : 6 उम्र : 35 लिंग : पुरुष | फोटो उपलब्ध | 45 | WHU2551919 | निर्वाचक का नाम : सवनम बी पति का नाम: मंसूर खॉ गृह संख्या : 6 उम्र : 33 लिंग : महिला | फोटो उपलब्ध |
| 46 | WHU2259885 | निर्वाचक का नाम : शाहरा बी पति का नाम: कल्लू खॉ गृह संख्या : 6 उम्र : 33 लिंग : महिला | फोटो उपलब्ध | 47 | BBK1377647 | निर्वाचक का नाम : मुकेश पिता का नाम: श्यामलाल गृह संख्या : 7 उम्र : 49 लिंग : पुरुष | फोटो उपलब्ध | 48 | BBK1377662 | निर्वाचक का नाम : मनोहरलाल पिता का नाम: श्यामलाल गृह संख्या : 7 उम्र : 43 लिंग : पुरुष | फोटो उपलब्ध |
| 49 | WHU0039875 | निर्वाचक का नाम : अनीता बाई पति का नाम: मुकेश गृह संख्या : 7 उम्र : 43 लिंग : महिला | फोटो उपलब्ध | 50 | WHU2660900 | निर्वाचक का नाम : यशोदा पति का नाम: मनोहर लाल गृह संख्या : 7 उम्र : 31 लिंग : महिला | फोटो उपलब्ध | 51 | WHU3062288 | निर्वाचक का नाम : रघुवीर पिता का नाम: जुगरा गृह संख्या : 10 उम्र : 50 लिंग : पुरुष | फोटो उपलब्ध |
| 52 | BBK0916973 | निर्वाचक का नाम : प्रकाश पिता का नाम: जुगरा गृह संख्या : 10 उम्र : 46 लिंग : पुरुष | फोटो उपलब्ध | 53 | BBK0916916 | निर्वाचक का नाम : रेखाबाई पति का नाम: रघुवीर गृह संख्या : 10 उम्र : 45 लिंग : महिला | फोटो उपलब्ध | 54 | BBK1652064 | निर्वाचक का नाम : गायत्रीबाई पति का नाम: प्रकाश गृह संख्या : 10 उम्र : 42 लिंग : महिला | फोटो उपलब्ध |
| 55 | WHU3245511 | निर्वाचक का नाम : सुनील साहू पिता का नाम: रघुवीर गृह संख्या : 10 उम्र : 30 लिंग : पुरुष | फोटो उपलब्ध | 56 | WHU3652385 | निर्वाचक का नाम : रचना साहू पिता का नाम: रघुवीर गृह संख्या : 10 उम्र : 25 लिंग : महिला | फोटो उपलब्ध | 57 | WHU3951852 | निर्वाचक का नाम : लक्ष्मी साहू पति का नाम: सुनील साहू गृह संख्या : 10 उम्र : 23 लिंग : महिला | फोटो उपलब्ध |
| 58 | WHU3666195 | निर्वाचक का नाम : अर्चना साहू पिता का नाम: रघुवीर गृह संख्या : 10 उम्र : 22 लिंग : महिला | फोटो उपलब्ध | 59 | WHU3950698 | निर्वाचक का नाम : शिवानी साहू पिता का नाम: रघुवीर साहू गृह संख्या : 10 उम्र : 20 लिंग : महिला | फोटो उपलब्ध | 60 | WHU3836848 | निर्वाचक का नाम : रहीश पिता का नाम: सलाम शाह गृह संख्या : 11/2 उम्र : 40 लिंग : पुरुष | फोटो उपलब्ध |

| | | | | | | | | | | | |
|----|------------|---|-------------|----|------------|--|-------------|----|------------|---|-------------|
| 61 | WHU3836830 | निर्वाचक का नाम : रिजवाना बी पति का नाम: रहीस गृह संख्या : 11/2 उम्र : 37 लिंग : महिला | फोटो उपलब्ध | 62 | WHU3062072 | निर्वाचक का नाम : नन्नीबाई पति का नाम: गोरेलाल गृह संख्या : 11/3 उम्र : 71 लिंग : महिला | फोटो उपलब्ध | 63 | BBK1377753 | निर्वाचक का नाम : सकल लाल पति का नाम: गोरेलाल गृह संख्या : 11/3 उम्र : 49 लिंग : पुरुष | फोटो उपलब्ध |
| 64 | BBK1377621 | निर्वाचक का नाम : लक्ष्मी बाई पति का नाम: सकल लाल गृह संख्या : 11/3 उम्र : 45 लिंग : महिला | फोटो उपलब्ध | 65 | BBK0910547 | निर्वाचक का नाम : वीरसिंह पति का नाम: गोरेलाल गृह संख्या : 11/3 उम्र : 37 लिंग : पुरुष | फोटो उपलब्ध | 66 | WHU2551927 | निर्वाचक का नाम : विनीता पति का नाम: वीर सिंह गृह संख्या : 11/3 उम्र : 33 लिंग : महिला | फोटो उपलब्ध |
| 67 | WHU2813434 | निर्वाचक का नाम : हीरालाल ग्वाल पति का नाम: श्याम सिंह गृह संख्या : 11/3 उम्र : 29 लिंग : पुरुष | फोटो उपलब्ध | 68 | WHU3774627 | निर्वाचक का नाम : भूमिका यादव पति का नाम: हीरालाल ग्वाल गृह संख्या : 11/3 उम्र : 21 लिंग : महिला | फोटो उपलब्ध | 69 | WHU3652179 | निर्वाचक का नाम : सचिन ग्वाल पति का नाम: सकल लाल गृह संख्या : 11/4 उम्र : 24 लिंग : पुरुष | फोटो उपलब्ध |
| 70 | WHU3248077 | निर्वाचक का नाम : अंकित शर्मा पति का नाम: रामगोपाल शर्मा गृह संख्या : 12 उम्र : 26 लिंग : पुरुष | फोटो उपलब्ध | 71 | WHU0254672 | निर्वाचक का नाम : तुलसीराम पति का नाम: लालाराम गृह संख्या : 12/1 उम्र : 78 लिंग : पुरुष | फोटो उपलब्ध | 72 | WHU3062080 | निर्वाचक का नाम : लीलावती पति का नाम: तुलसीराम गृह संख्या : 12/1 उम्र : 73 लिंग : महिला | फोटो उपलब्ध |
| 73 | WHU2259901 | निर्वाचक का नाम : हरिनारायण पति का नाम: लालाराम गृह संख्या : 12/1 उम्र : 63 लिंग : पुरुष | फोटो उपलब्ध | 74 | BBK1652031 | निर्वाचक का नाम : गिरजाबाई पति का नाम: हरिनारायण गृह संख्या : 12/1 उम्र : 53 लिंग : महिला | फोटो उपलब्ध | 75 | WHU2241032 | निर्वाचक का नाम : रामगोपाल पति का नाम: तुलसीराम गृह संख्या : 12/1 उम्र : 50 लिंग : पुरुष | फोटो उपलब्ध |
| 76 | BBK1137934 | निर्वाचक का नाम : रेनुका बाई पति का नाम: राम गोपाल गृह संख्या : 12/1 उम्र : 48 लिंग : महिला | फोटो उपलब्ध | 77 | WHU2678407 | निर्वाचक का नाम : पिकी शर्मा पति का नाम: मनीष गृह संख्या : 12/1 उम्र : 39 लिंग : महिला | फोटो उपलब्ध | 78 | WHU2146082 | निर्वाचक का नाम : विपिन शर्मा पति का नाम: हरीनारायण गृह संख्या : 12/1 उम्र : 38 लिंग : पुरुष | फोटो उपलब्ध |
| 79 | BBK1652072 | निर्वाचक का नाम : मनीष पति का नाम: तुलसीराम गृह संख्या : 12/1 उम्र : 36 लिंग : पुरुष | फोटो उपलब्ध | 80 | WHU2908580 | निर्वाचक का नाम : प्रतिक्षा शर्मा पति का नाम: विपिन शर्मा गृह संख्या : 12/1 उम्र : 33 लिंग : महिला | फोटो उपलब्ध | 81 | WHU3795861 | निर्वाचक का नाम : श्रद्धा शर्मा पति का नाम: मनीष शर्मा गृह संख्या : 12/1 उम्र : 22 लिंग : महिला | फोटो उपलब्ध |
| 82 | BBK1652114 | निर्वाचक का नाम : सददूखॉ पति का नाम: अल्लीखॉ गृह संख्या : 13 उम्र : 66 लिंग : पुरुष | फोटो उपलब्ध | 83 | BBK1652106 | निर्वाचक का नाम : गोमतीबी पति का नाम: सददूखॉ गृह संख्या : 13 उम्र : 63 लिंग : महिला | फोटो उपलब्ध | 84 | WHU3483302 | निर्वाचक का नाम : सरीफखॉ पति का नाम: अल्लीखॉ गृह संख्या : 13 उम्र : 58 लिंग : पुरुष | फोटो उपलब्ध |
| 85 | WHU3062205 | निर्वाचक का नाम : कल्लुखॉ पति का नाम: अल्लीखॉ गृह संख्या : 13 उम्र : 56 लिंग : पुरुष | फोटो उपलब्ध | 86 | BBK1652197 | निर्वाचक का नाम : गुलसनबी पति का नाम: सरीफखॉ गृह संख्या : 13 उम्र : 56 लिंग : महिला | फोटो उपलब्ध | 87 | BBK1652049 | निर्वाचक का नाम : मुबीनाबी पति का नाम: कल्लुखॉ गृह संख्या : 13 उम्र : 51 लिंग : महिला | फोटो उपलब्ध |
| 88 | BBK0916890 | निर्वाचक का नाम : सुवेराती खान पति का नाम: सदू खॉ गृह संख्या : 13 उम्र : 45 लिंग : पुरुष | फोटो उपलब्ध | 89 | BBK0917104 | निर्वाचक का नाम : मुलायम खॉ पति का नाम: सददूखॉ गृह संख्या : 13 उम्र : 43 लिंग : पुरुष | फोटो उपलब्ध | 90 | WHU0039909 | निर्वाचक का नाम : शवाना बी पति का नाम: सुवेराती खॉ गृह संख्या : 13 उम्र : 43 लिंग : महिला | फोटो उपलब्ध |

| | | | | | | | | | | | |
|-----|------------|--|-------------|-----|------------|---|-------------|-----|------------|--|-------------|
| 91 | WHU2415958 | निर्वाचक का नाम : जुम्नन खां पिता का नाम: सरीफ खां गृह संख्या : 13 उम्र : 34 लिंग : पुरुष | फोटो उपलब्ध | 92 | WHU2551943 | निर्वाचक का नाम : नमाज खां पिता का नाम: सरीफ खां गृह संख्या : 13 उम्र : 31 लिंग : पुरुष | फोटो उपलब्ध | 93 | WHU3533908 | निर्वाचक का नाम : इरसाद खाँ पिता का नाम: कल्लू खाँ गृह संख्या : 13/1 उम्र : 23 लिंग : पुरुष | फोटो उपलब्ध |
| 94 | WHU3922754 | निर्वाचक का नाम : सवनम बी पिता का नाम: सरीफ़ खान गृह संख्या : 13/2 उम्र : 21 लिंग : महिला | फोटो उपलब्ध | 95 | WHU3666203 | निर्वाचक का नाम : समीम बैना पिता का नाम: सरीफ़ खाँ गृह संख्या : 13/3 उम्र : 23 लिंग : पुरुष | फोटो उपलब्ध | 96 | WHU2346096 | निर्वाचक का नाम : तसलीम बी पति का नाम: मुलाम खाँ खाँ गृह संख्या : 13/4 उम्र : 39 लिंग : महिला | फोटो उपलब्ध |
| 97 | WHU3062296 | निर्वाचक का नाम : नजीरनबी पति का नाम: चांदखा गृह संख्या : 14 उम्र : 91 लिंग : महिला | फोटो उपलब्ध | 98 | WHU3340684 | निर्वाचक का नाम : निजामखाँ पिता का नाम: चांदखाँ गृह संख्या : 14 उम्र : 56 लिंग : पुरुष | फोटो उपलब्ध | 99 | BBK1137926 | निर्वाचक का नाम : मुवीना बी पति का नाम: निजाम खाँ गृह संख्या : 14 उम्र : 48 लिंग : महिला | फोटो उपलब्ध |
| 100 | BBK0916957 | निर्वाचक का नाम : सादाबखॉ पिता का नाम: चाँदखॉ गृह संख्या : 14 उम्र : 41 लिंग : पुरुष | फोटो उपलब्ध | 101 | WHU0039891 | निर्वाचक का नाम : शेरून बी पति का नाम: सदाप खा गृह संख्या : 14 उम्र : 37 लिंग : महिला | फोटो उपलब्ध | 102 | WHU2660884 | निर्वाचक का नाम : आमिर खाँ पिता का नाम: निजाम खाँ गृह संख्या : 14/1 उम्र : 27 लिंग : पुरुष | फोटो उपलब्ध |
| 103 | WHU3342359 | निर्वाचक का नाम : शहनाज बी पति का नाम: आमिर खान गृह संख्या : 14/1 उम्र : 26 लिंग : महिला | फोटो उपलब्ध | 104 | WHU3372133 | निर्वाचक का नाम : शारुक खान पिता का नाम: निज़ाम खान गृह संख्या : 14/2 उम्र : 26 लिंग : पुरुष | फोटो उपलब्ध | 105 | WHU3386836 | निर्वाचक का नाम : राशिद खॉ पिता का नाम: निज़ाम खॉ गृह संख्या : 14/2 उम्र : 25 लिंग : पुरुष | फोटो उपलब्ध |
| 106 | WHU3666211 | निर्वाचक का नाम : रुकसाना बी पति का नाम: शारुक खाँ गृह संख्या : 14/2 उम्र : 25 लिंग : महिला | फोटो उपलब्ध | 107 | WHU3970811 | निर्वाचक का नाम : मुस्कान बी पति का नाम: राशिद खान गृह संख्या : 14/2 उम्र : 21 लिंग : महिला | फोटो उपलब्ध | 108 | BBK1652122 | निर्वाचक का नाम : कल्लोबी पति का नाम: सगीरखाँ गृह संख्या : 15 उम्र : 77 लिंग : महिला | फोटो उपलब्ध |
| 109 | WHU2146116 | निर्वाचक का नाम : आविद शाह पिता का नाम: सगीरखाँ गृह संख्या : 15 उम्र : 42 लिंग : पुरुष | फोटो उपलब्ध | 110 | WHU2146108 | निर्वाचक का नाम : तसलीमबी पति का नाम: आविदखाँ गृह संख्या : 15 उम्र : 37 लिंग : महिला | फोटो उपलब्ध | 111 | WHU2678431 | निर्वाचक का नाम : माजिद पिता का नाम: सगीर खाँ गृह संख्या : 15 उम्र : 34 लिंग : पुरुष | फोटो उपलब्ध |
| 112 | WHU2551950 | निर्वाचक का नाम : सायरा शाह पिता का नाम: सगीर खाँ गृह संख्या : 15 उम्र : 31 लिंग : पुरुष | फोटो उपलब्ध | 113 | WHU3767001 | निर्वाचक का नाम : सलमा बी पति का नाम: सायर शाह गृह संख्या : 15 उम्र : 21 लिंग : महिला | फोटो उपलब्ध | 114 | WHU0001628 | निर्वाचक का नाम : पुष्पाबाई पिता का नाम: रामदयाल गृह संख्या : 16 उम्र : 54 लिंग : महिला | फोटो उपलब्ध |
| 115 | WHU2551810 | निर्वाचक का नाम : अभिराज माता का नाम: पुष्पाबाई गृह संख्या : 16 उम्र : 31 लिंग : पुरुष | फोटो उपलब्ध | 116 | WHU2784106 | निर्वाचक का नाम : ललिता ग्वाल पति का नाम: अभिराज ग्वाल गृह संख्या : 16 उम्र : 31 लिंग : महिला | फोटो उपलब्ध | 117 | WHU3106861 | निर्वाचक का नाम : लाखन ग्वाल पिता का नाम: रामदयाल गृह संख्या : 16/1 उम्र : 26 लिंग : पुरुष | फोटो उपलब्ध |
| 118 | WHU3589033 | निर्वाचक का नाम : ऋतु ग्वाल पति का नाम: लाखन ग्वाल गृह संख्या : 16/1 उम्र : 25 लिंग : महिला | फोटो उपलब्ध | 119 | WHU3778560 | निर्वाचक का नाम : पुरुषोत्तम ग्वाल पिता का नाम: रामदयाल ग्वाल गृह संख्या : 16/2 उम्र : 21 लिंग : पुरुष | फोटो उपलब्ध | 120 | WHU3589124 | निर्वाचक का नाम : हनुमान दास पिता का नाम: द्वारकादास गृह संख्या : 17 उम्र : 62 लिंग : पुरुष | फोटो उपलब्ध |

| | | | | | | | | | | | |
|-----|------------|--|-------------|-----|------------|--|-------------|-----|------------|--|-------------|
| 121 | WHU0001701 | निर्वाचक का नाम : नरेन्द्रसिंह पिता का नाम: उमकारसिंह गृह संख्या : 18 उम्र : 52 लिंग : पुरुष | फोटो उपलब्ध | 122 | WHU3340676 | निर्वाचक का नाम : धमेन्द्रसिंह पिता का नाम: उमकारसिंह गृह संख्या : 18 उम्र : 49 लिंग : पुरुष | फोटो उपलब्ध | 123 | BBK1573245 | निर्वाचक का नाम : भारती पति का नाम: धमेन्द्रसिंह गृह संख्या : 18 उम्र : 45 लिंग : महिला | फोटो उपलब्ध |
| 124 | WHU0001560 | निर्वाचक का नाम : ममताबाई पति का नाम: नरेन्द्रसिंह गृह संख्या : 18 उम्र : 45 लिंग : महिला | फोटो उपलब्ध | 125 | WHU3621273 | निर्वाचक का नाम : देव रघुवंशी पिता का नाम: नरेन्द्र रघुवंशी गृह संख्या : 18क उम्र : 26 लिंग : पुरुष | फोटो उपलब्ध | 126 | WHU3621117 | निर्वाचक का नाम : प्रिन्स रघुवंशी पिता का नाम: नरेन्द्र रघुवंशी गृह संख्या : 18ख उम्र : 23 लिंग : पुरुष | फोटो उपलब्ध |
| 127 | WHU3062403 | निर्वाचक का नाम : शांतीबाई पति का नाम: वीर चंद गृह संख्या : 19/1 उम्र : 81 लिंग : महिला | फोटो उपलब्ध | 128 | BBK0917096 | निर्वाचक का नाम : कमलसिंह पिता का नाम: वीर चंद गृह संख्या : 19/1 उम्र : 51 लिंग : पुरुष | फोटो उपलब्ध | 129 | BBK0916866 | निर्वाचक का नाम : गिरजा बाई पति का नाम: कमलसिंह गृह संख्या : 19/1 उम्र : 48 लिंग : महिला | फोटो उपलब्ध |
| 130 | WHU3299856 | निर्वाचक का नाम : अशोक साहू पिता का नाम: कमलसिंह गृह संख्या : 19/1 उम्र : 25 लिंग : पुरुष | फोटो उपलब्ध | 131 | WHU3671146 | निर्वाचक का नाम : पिकी साहू पति का नाम: अशोक साहू गृह संख्या : 19/1 उम्र : 24 लिंग : महिला | फोटो उपलब्ध | 132 | WHU3731668 | निर्वाचक का नाम : दुर्गेश साहू पिता का नाम: कमल सिंह साहू गृह संख्या : 19/1 उम्र : 21 लिंग : पुरुष | फोटो उपलब्ध |
| 133 | WHU3976453 | निर्वाचक का नाम : सेजल साहू पिता का नाम: कमल सिंह गृह संख्या : 19/1 उम्र : 19 लिंग : महिला | फोटो उपलब्ध | 134 | BBK0916882 | निर्वाचक का नाम : सनमान पिता का नाम: तुरसिया गृह संख्या : 19/2 उम्र : 41 लिंग : पुरुष | फोटो उपलब्ध | 135 | WHU3979945 | निर्वाचक का नाम : रानी बंसल पति का नाम: मिथलेश बंसल गृह संख्या : 19/2 उम्र : 32 लिंग : महिला | फोटो उपलब्ध |
| 136 | WHU2551968 | निर्वाचक का नाम : मिथलेश बंसल पिता का नाम: तुरसिया गृह संख्या : 19/2 उम्र : 32 लिंग : पुरुष | फोटो उपलब्ध | 137 | WHU2146124 | निर्वाचक का नाम : नंदलाल पिता का नाम: बलदेव गृह संख्या : 20-1 उम्र : 52 लिंग : पुरुष | फोटो उपलब्ध | 138 | WHU3340486 | निर्वाचक का नाम : करनसिंह पिता का नाम: बलदेव गृह संख्या : 20/1 उम्र : 49 लिंग : पुरुष | फोटो उपलब्ध |
| 139 | WHU0254730 | निर्वाचक का नाम : गजराजसिंह पिता का नाम: बलदेव गृह संख्या : 20/1 उम्र : 40 लिंग : पुरुष | फोटो उपलब्ध | 140 | WHU0254748 | निर्वाचक का नाम : मीराबाई पति का नाम: गजराज सिंह गृह संख्या : 20/1 उम्र : 38 लिंग : महिला | फोटो उपलब्ध | 141 | WHU3979580 | निर्वाचक का नाम : अभिषेक बंसल पिता का नाम: करन सिंह गृह संख्या : 20/2 उम्र : 19 लिंग : पुरुष | फोटो उपलब्ध |
| 142 | WHU3979598 | निर्वाचक का नाम : चन्द्रभान बंसल पिता का नाम: गजराज सिंह गृह संख्या : 20/3 उम्र : 20 लिंग : पुरुष | फोटो उपलब्ध | 143 | WHU2146157 | निर्वाचक का नाम : सोना बाई पति का नाम: करन सिंह गृह संख्या : 21/1 उम्र : 45 लिंग : महिला | फोटो उपलब्ध | 144 | WHU3062411 | निर्वाचक का नाम : लालजीराम पिता का नाम: श्रीराम गृह संख्या : 23/2 उम्र : 62 लिंग : पुरुष | फोटो उपलब्ध |
| 145 | WHU3062106 | निर्वाचक का नाम : मुल्लोबाई पति का नाम: भैयालाल गृह संख्या : 23/2 उम्र : 61 लिंग : महिला | फोटो उपलब्ध | 146 | WHU3062114 | निर्वाचक का नाम : सहोबाई पति का नाम: लालजीराम गृह संख्या : 23/2 उम्र : 56 लिंग : महिला | फोटो उपलब्ध | 147 | BBK0916833 | निर्वाचक का नाम : भागवती बाई पति का नाम: विजयराम गृह संख्या : 23/2 उम्र : 47 लिंग : महिला | फोटो उपलब्ध |
| 148 | WHU2416006 | निर्वाचक का नाम : सनमान पिता का नाम: करोडीलाल गृह संख्या : 23/2 उम्र : 34 लिंग : पुरुष | फोटो उपलब्ध | 149 | WHU2241040 | निर्वाचक का नाम : धर्मेन्द्र पिता का नाम: लालजीराम गृह संख्या : 23/2 उम्र : 33 लिंग : पुरुष | फोटो उपलब्ध | 150 | WHU2241057 | निर्वाचक का नाम : नर्वदी पति का नाम: धर्मेन्द्र गृह संख्या : 23/2 उम्र : 33 लिंग : महिला | फोटो उपलब्ध |

| | | | | | |
|---|---------------------------|---|---------------------------|---|---------------------------|
| 151 निर्वाचक का नाम : रूप सिंह पिता का नाम: कडोरी लाल गृह संख्या : 23/2 उम्र : 31 लिंग : पुरुष | WHU2686186 फोटो उपलब्ध | 152 निर्वाचक का नाम : आरती अहिरवार पति का नाम: रूपसिंह गृह संख्या : 23/2 उम्र : 26 लिंग : महिला | WHU3682291 फोटो उपलब्ध | 153 निर्वाचक का नाम : देवेन्द्र अहिरवार पिता का नाम: विजय राम गृह संख्या : 23/3 उम्र : 27 लिंग : पुरुष | WHU2894756 फोटो उपलब्ध |
| 154 निर्वाचक का नाम : भूरी अहिरवार पति का नाम: देवेन्द्र अहिरवार गृह संख्या : 23/3 उम्र : 27 लिंग : महिला | WHU3514304 फोटो उपलब्ध | 155 निर्वाचक का नाम : दीपक कुमार अहिरवार पिता का नाम: विजय अहिरवार गृह संख्या : 23/4 उम्र : 25 लिंग : पुरुष | WHU3805702 फोटो उपलब्ध | 156 निर्वाचक का नाम : मुस्कान अहिरवार पति का नाम: दीपक अहिरवार गृह संख्या : 23/4 उम्र : 24 लिंग : महिला | WHU3805694 फोटो उपलब्ध |
| 157 निर्वाचक का नाम : छोटेलाल अहिरवार पिता का नाम: भैयालाल गृह संख्या : 23क उम्र : 24 लिंग : पुरुष | WHU3621141 फोटो उपलब्ध | 158 निर्वाचक का नाम : जानकीबाई पति का नाम: नारायणसिंह गृह संख्या : 24 उम्र : 71 लिंग : महिला | WHU3062122 फोटो उपलब्ध | 159 निर्वाचक का नाम : मूल चंद पिता का नाम: नारायणसिंह गृह संख्या : 24 उम्र : 56 लिंग : पुरुष | WHU3493491 फोटो उपलब्ध |
| 160 निर्वाचक का नाम : दिमानसिंह पिता का नाम: नारायणसिंह गृह संख्या : 24 उम्र : 51 लिंग : पुरुष | BBK0916841 फोटो उपलब्ध | 161 निर्वाचक का नाम : गुड्डीबाई पति का नाम: मूल चंद गृह संख्या : 24 उम्र : 51 लिंग : महिला | WHU3062213 फोटो उपलब्ध | 162 निर्वाचक का नाम : सुषमा बाई पति का नाम: दिमानसिंह गृह संख्या : 24 उम्र : 49 लिंग : महिला | BBK1377639 फोटो उपलब्ध |
| 163 निर्वाचक का नाम : महिमा राय पिता का नाम: दीवान सिंह राय गृह संख्या : 24 उम्र : 27 लिंग : महिला | WHU2894798 फोटो उपलब्ध | 164 निर्वाचक का नाम : महेशकुमार पिता का नाम: नारायणसिंह गृह संख्या : 24/1 उम्र : 42 लिंग : पुरुष | BBK1377605 फोटो उपलब्ध | 165 निर्वाचक का नाम : शिखा बाई पति का नाम: महेश कुमार गृह संख्या : 24/1 उम्र : 33 लिंग : महिला | WHU2346112 फोटो उपलब्ध |
| 166 निर्वाचक का नाम : मनोज राय पिता का नाम: मूलचंद राय गृह संख्या : 24/1 उम्र : 27 लिंग : पुरुष | WHU2894806 फोटो उपलब्ध | 167 निर्वाचक का नाम : सरदारसिंह पिता का नाम: भारत सिंह गृह संख्या : 24/2 उम्र : 66 लिंग : पुरुष | WHU3062304 फोटो उपलब्ध | 168 निर्वाचक का नाम : राज बाई पति का नाम: सरदार सिंह गृह संख्या : 24/2 उम्र : 63 लिंग : महिला | BBK0916858 फोटो उपलब्ध |
| 169 निर्वाचक का नाम : सुरेन्द्र पिता का नाम: सरदार सिंह गृह संख्या : 24/2 उम्र : 38 लिंग : पुरुष | BBK1652056 फोटो उपलब्ध | 170 निर्वाचक का नाम : राकेश राय पिता का नाम: मूलचन्द गृह संख्या : 24/2 उम्र : 32 लिंग : पुरुष | WHU2346138 फोटो उपलब्ध | 171 निर्वाचक का नाम : रीतू रघुवंशी पति का नाम: सुरेन्द्र रघुवंशी गृह संख्या : 24/2 उम्र : 30 लिंग : महिला | WHU2835213 फोटो उपलब्ध |
| 172 निर्वाचक का नाम : नीलेश रघुवंशी पिता का नाम: सरदार सिंह गृह संख्या : 24/2 उम्र : 29 लिंग : पुरुष | WHU2784072 फोटो उपलब्ध | 173 निर्वाचक का नाम : रीना राय पति का नाम: राकेश राय गृह संख्या : 24/2 उम्र : 27 लिंग : महिला | WHU3342391 फोटो उपलब्ध | 174 निर्वाचक का नाम : सचिन कुमार राय पिता का नाम: दिमानसिंह राय गृह संख्या : 24/2 उम्र : 25 लिंग : पुरुष | WHU3327848 फोटो उपलब्ध |
| 175 निर्वाचक का नाम : सोनिका राय पति का नाम: सचिन राय गृह संख्या : 24/2 उम्र : 23 लिंग : महिला | WHU3970688 फोटो उपलब्ध | 176 निर्वाचक का नाम : रितिक राय पिता का नाम: दिमान सिंह गृह संख्या : 24/3 उम्र : 22 लिंग : पुरुष | WHU3666229 फोटो उपलब्ध | 177 निर्वाचक का नाम : देवांश राय पिता का नाम: डिमानसिंह राय गृह संख्या : 24/4 उम्र : 21 लिंग : पुरुष | WHU3751898 फोटो उपलब्ध |
| 178 निर्वाचक का नाम : पंकज राय पिता का नाम: मूलचंद राय गृह संख्या : 24/क उम्र : 23 लिंग : पुरुष | WHU3565561 फोटो उपलब्ध | 179 निर्वाचक का नाम : हरिनारायण पिता का नाम: खुमानसिंह गृह संख्या : 25 उम्र : 53 लिंग : पुरुष | BBK1652155 फोटो उपलब्ध | 180 निर्वाचक का नाम : विनीताबाई पति का नाम: हरिनारायण गृह संख्या : 25 उम्र : 48 लिंग : महिला | BBK1652007 फोटो उपलब्ध |

| | | | | | |
|--|---------------------------|--|---------------------------|--|---------------------------|
| 181 निर्वाचक का नाम : राजकुमार अहिरवार पिता का नाम: हरीनारायण गृह संख्या : 25 उम्र : 27 लिंग : पुरुष | WHU2894814 फोटो उपलब्ध | 182 निर्वाचक का नाम : गायत्री अहिरवार पिता का नाम: राजकुमार अहिरवार गृह संख्या : 25 उम्र : 21 लिंग : महिला | WHU3712262 फोटो उपलब्ध | 183 निर्वाचक का नाम : मेहताब अहिरवार पिता का नाम: तुला गृह संख्या : 25/1 उम्र : 58 लिंग : पुरुष | BBK1573195 फोटो उपलब्ध |
| 184 निर्वाचक का नाम : फूल बाई पति का नाम: मेहताब गृह संख्या : 25/1 उम्र : 48 लिंग : महिला | BBK0917062 फोटो उपलब्ध | 185 निर्वाचक का नाम : नरेंद्र अहिरवार पिता का नाम: मेहताब गृह संख्या : 25/1 उम्र : 27 लिंग : पुरुष | WHU2835221 फोटो उपलब्ध | 186 निर्वाचक का नाम : ज्योति अहिरवार पति का नाम: नरेंद्र अहिरवार गृह संख्या : 25/1 उम्र : 26 लिंग : महिला | WHU3950615 फोटो उपलब्ध |
| 187 निर्वाचक का नाम : जुगता बाई पति का नाम: हरिराम गृह संख्या : 25/2 उम्र : 82 लिंग : महिला | WHU3243250 फोटो उपलब्ध | 188 निर्वाचक का नाम : दरयाव पिता का नाम: हरीराम गृह संख्या : 25/2 उम्र : 55 लिंग : पुरुष | WHU3062163 फोटो उपलब्ध | 189 निर्वाचक का नाम : केलासनारायण पिता का नाम: हरीराम गृह संख्या : 25/2 उम्र : 52 लिंग : पुरुष | WHU0254680 फोटो उपलब्ध |
| 190 निर्वाचक का नाम : हरप्रसाद पिता का नाम: हरीराम गृह संख्या : 25/2 उम्र : 51 लिंग : पुरुष | BBK0917070 फोटो उपलब्ध | 191 निर्वाचक का नाम : मुन्नी बाई पति का नाम: दरयाव गृह संख्या : 25/2 उम्र : 50 लिंग : महिला | BBK0910240 फोटो उपलब्ध | 192 निर्वाचक का नाम : रामवतीबाई पति का नाम: कैलाश गृह संख्या : 25/2 उम्र : 48 लिंग : महिला | BBK0910083 फोटो उपलब्ध |
| 193 निर्वाचक का नाम : राजकुमार पिता का नाम: हरीराम गृह संख्या : 25/2 उम्र : 33 लिंग : पुरुष | WHU2551828 फोटो उपलब्ध | 194 निर्वाचक का नाम : गोमती अहिरवार पति का नाम: राजकुमार अहिरवार गृह संख्या : 25/2 उम्र : 31 लिंग : महिला | WHU2784114 फोटो उपलब्ध | 195 निर्वाचक का नाम : प्रियंका अहिरवार पिता का नाम: कैलाश अहिरवार गृह संख्या : 25/2 उम्र : 28 लिंग : महिला | WHU2894822 फोटो उपलब्ध |
| 196 निर्वाचक का नाम : जगदीश अहिरवार पिता का नाम: दरयाव गृह संख्या : 25/2 उम्र : 27 लिंग : पुरुष | WHU3246063 फोटो उपलब्ध | 197 निर्वाचक का नाम : प्रीति अहिरवार पति का नाम: जगदीश अहिरवार गृह संख्या : 25/2 उम्र : 26 लिंग : महिला | WHU3246337 फोटो उपलब्ध | 198 निर्वाचक का नाम : अंगीता अहिरवार पति का नाम: ओमप्रकाश अहिरवार गृह संख्या : 25/2 उम्र : 23 लिंग : महिला | WHU3952710 फोटो उपलब्ध |
| 199 निर्वाचक का नाम : बसंती अहिरवार पिता का नाम: हरप्रसाद गृह संख्या : 25/2 उम्र : 19 लिंग : महिला | WHU3950623 फोटो उपलब्ध | 200 निर्वाचक का नाम : सोनम अहिरवार पिता का नाम: हरप्रसाद गृह संख्या : 25/2ए उम्र : 25 लिंग : महिला | WHU3643426 फोटो उपलब्ध | 201 निर्वाचक का नाम : ओमप्रकाश अहिरवार पिता का नाम: हरप्रसाद गृह संख्या : 25/2ए उम्र : 25 लिंग : पुरुष | WHU3642840 फोटो उपलब्ध |
| 202 निर्वाचक का नाम : पुष्पेंद्र अहिरवार पिता का नाम: कैलाश गृह संख्या : 25/2सी उम्र : 22 लिंग : पुरुष | WHU3642444 फोटो उपलब्ध | 203 निर्वाचक का नाम : दीपक अहिरवार पिता का नाम: कैलाश नारायण गृह संख्या : 25/2 क उम्र : 25 लिंग : पुरुष | WHU3537081 फोटो उपलब्ध | 204 निर्वाचक का नाम : भीकम सिंह पिता का नाम: पूरन गृह संख्या : 25/3 उम्र : 56 लिंग : पुरुष | WHU0254698 फोटो उपलब्ध |
| 205 निर्वाचक का नाम : मुन्नीबाई अहिरवार पति का नाम: कन्हैया गृह संख्या : 25/3 उम्र : 56 लिंग : महिला | WHU0254706 फोटो उपलब्ध | 206 निर्वाचक का नाम : फूल बाई पति का नाम: भीकम सिंह गृह संख्या : 25/3 उम्र : 52 लिंग : महिला | WHU0254714 फोटो उपलब्ध | 207 निर्वाचक का नाम : हीरालाल पिता का नाम: कन्हैया गृह संख्या : 25/3 उम्र : 47 लिंग : पुरुष | BBK1082403 फोटो उपलब्ध |
| 208 निर्वाचक का नाम : रामश्रीबाई पति का नाम: हीरालाल गृह संख्या : 25/3 उम्र : 40 लिंग : महिला | BBK1377654 फोटो उपलब्ध | 209 निर्वाचक का नाम : ओमकार सिंह पिता का नाम: कन्हैयालाल गृह संख्या : 25/3 उम्र : 32 लिंग : पुरुष | WHU2551844 फोटो उपलब्ध | 210 निर्वाचक का नाम : सुनीता अहिरवार पति का नाम: ओमकार सिंह अहिरवार गृह संख्या : 25/3 उम्र : 28 लिंग : महिला | WHU2873420 फोटो उपलब्ध |

| | | | | | | | | | | | |
|-----|------------|--|-------------|-----|------------|---|-------------|-------|------------|---|-------------|
| 211 | WHU3278280 | निर्वाचक का नाम : अनिल अहिरवार पिता का नाम: भीकम अहिरवार गृह संख्या : 25/3 अ उम्र : 25 लिंग : पुरुष | फोटो उपलब्ध | 212 | WHU3827110 | निर्वाचक का नाम : लक्ष्मी अहिरवार पिता का नाम: अनिल अहिरवार गृह संख्या : 25/3आ उम्र : 23 लिंग : महिला | फोटो उपलब्ध | 213 | WHU3541844 | निर्वाचक का नाम : मनोज अहिरवार पिता का नाम: हरिनारायण अहिरवार गृह संख्या : 25/क उम्र : 24 लिंग : पुरुष | फोटो उपलब्ध |
| 214 | WHU3238631 | निर्वाचक का नाम : जानकी बाई पति का नाम: देवेन्द्र चिडार गृह संख्या : 27 उम्र : 27 लिंग : महिला | फोटो उपलब्ध | 215 | WHU2908598 | निर्वाचक का नाम : घनश्याम चिडार पिता का नाम: मोहनलाल गृह संख्या : 27/1 उम्र : 57 लिंग : पुरुष | फोटो उपलब्ध | 216 | BBK1652098 | निर्वाचक का नाम : कलाबाई पति का नाम: घनश्याम गृह संख्या : 27/1 उम्र : 55 लिंग : महिला | फोटो उपलब्ध |
| 217 | WHU2784080 | निर्वाचक का नाम : वीरेन्द्र चिडार पिता का नाम: घनश्याम गृह संख्या : 27/1 उम्र : 31 लिंग : पुरुष | फोटो उपलब्ध | 218 | WHU2784098 | निर्वाचक का नाम : देवेन्द्र चिडार पिता का नाम: घनश्याम गृह संख्या : 27/1 उम्र : 27 लिंग : पुरुष | फोटो उपलब्ध | 219 | WHU3541935 | निर्वाचक का नाम : अरविंद चिडार पिता का नाम: घनश्याम चिडार गृह संख्या : 27/2 उम्र : 25 लिंग : पुरुष | फोटो उपलब्ध |
| 220 | WHU2216299 | निर्वाचक का नाम : भारत सिंह पिता का नाम: राजाराम गृह संख्या : 28 उम्र : 43 लिंग : पुरुष | फोटो उपलब्ध | 221 | WHU2216315 | निर्वाचक का नाम : हेमलता पति का नाम: भारत सिंह गृह संख्या : 28 उम्र : 38 लिंग : महिला | फोटो उपलब्ध | 222 | WHU2146181 | निर्वाचक का नाम : दयासिंह पिता का नाम: वृजलाल गृह संख्या : 32 उम्र : 57 लिंग : पुरुष | फोटो उपलब्ध |
| 223 | WHU2146199 | निर्वाचक का नाम : केशरबाई पति का नाम: दयासिंह गृह संख्या : 32 उम्र : 52 लिंग : महिला | फोटो उपलब्ध | 224 | WHU3980372 | निर्वाचक का नाम : कमल सिंह कुशवाह पिता का नाम: ब्रजलाल कुशवाह गृह संख्या : 32 उम्र : 52 लिंग : पुरुष | फोटो उपलब्ध | 225 | WHU3564747 | निर्वाचक का नाम : दिनेश अहिरवार पिता का नाम: रामबाबू गृह संख्या : 32 उम्र : 25 लिंग : पुरुष | फोटो उपलब्ध |
| 226 | WHU2552362 | निर्वाचक का नाम : गुडडी बाई पति का नाम: अंतराम गृह संख्या : 33 उम्र : 59 लिंग : महिला | फोटो उपलब्ध | 227 | BBK1467810 | निर्वाचक का नाम : अकली बाई पति का नाम: सम्मरसिंह गृह संख्या : 33 उम्र : 54 लिंग : महिला | फोटो उपलब्ध | 228 | BBK1467794 | निर्वाचक का नाम : प्रभाबाई पति का नाम: मान सिंह गृह संख्या : 33 उम्र : 48 लिंग : महिला | फोटो उपलब्ध |
| 229 | WHU2552370 | निर्वाचक का नाम : सुनील पिता का नाम: अंतराम गृह संख्या : 33 उम्र : 32 लिंग : पुरुष | फोटो उपलब्ध | 230 | WHU2894830 | निर्वाचक का नाम : पूजा कुशवाह पति का नाम: सुनील कुशवाह गृह संख्या : 33 उम्र : 27 लिंग : महिला | फोटो उपलब्ध | S 231 | WHU3887254 | निर्वाचक का नाम : यशोदा कुशवाह पिता का नाम: मानसिंह कुशवाह गृह संख्या : 33 उम्र : 26 लिंग : महिला | फोटो उपलब्ध |
| 232 | WHU3106077 | निर्वाचक का नाम : धनीराम कुशवाह पिता का नाम: अंतराम कुशवाह गृह संख्या : 33/1 उम्र : 28 लिंग : पुरुष | फोटो उपलब्ध | 233 | WHU3987526 | निर्वाचक का नाम : राम विशाल कुशवाह पिता का नाम: मान सिंह कुशवाह गृह संख्या : 33/2 उम्र : 19 लिंग : पुरुष | फोटो उपलब्ध | 234 | WHU3062221 | निर्वाचक का नाम : प्रेमबाई पति का नाम: गणेशराम गृह संख्या : 34 उम्र : 83 लिंग : महिला | फोटो उपलब्ध |
| 235 | WHU3147139 | निर्वाचक का नाम : मुन्नालाल पिता का नाम: गणेशराम गृह संख्या : 34 उम्र : 57 लिंग : पुरुष | फोटो उपलब्ध | 236 | WHU3147147 | निर्वाचक का नाम : पान बाई पति का नाम: मुन्नालाल गृह संख्या : 34 उम्र : 52 लिंग : महिला | फोटो उपलब्ध | 237 | BBK1552363 | निर्वाचक का नाम : भानसिंह पिता का नाम: गणेशराम गृह संख्या : 34 उम्र : 42 लिंग : पुरुष | फोटो उपलब्ध |
| 238 | WHU2146207 | निर्वाचक का नाम : शांति बाई कुशवाह पति का नाम: भानसिंह गृह संख्या : 34 उम्र : 39 लिंग : महिला | फोटो उपलब्ध | 239 | WHU3483476 | निर्वाचक का नाम : शिवचरन पिता का नाम: कन्छेदी गृह संख्या : 37 उम्र : 71 लिंग : पुरुष | फोटो उपलब्ध | 240 | BBK0910216 | निर्वाचक का नाम : राम कलेश पिता का नाम: कन्छेदी गृह संख्या : 37 उम्र : 47 लिंग : पुरुष | फोटो उपलब्ध |

| | | | | | | | | | | | |
|-----|------------|---|-------------|-----|------------|--|-------------|-----|------------|---|-------------|
| 241 | WHU3340668 | निर्वाचक का नाम : दौलत बाई पति का नाम: चंदन गृह संख्या : 38 उम्र : 71 लिंग : महिला | फोटो उपलब्ध | 242 | WHU3062247 | निर्वाचक का नाम : रूपा पिता का नाम: कल्लू गृह संख्या : 38 उम्र : 70 लिंग : पुरुष | फोटो उपलब्ध | 243 | BBK1212778 | निर्वाचक का नाम : फुलियाबाई पति का नाम: रूपा गृह संख्या : 38 उम्र : 69 लिंग : महिला | फोटो उपलब्ध |
| 244 | BBK1137876 | निर्वाचक का नाम : पप्पू पिता का नाम: रूपा गृह संख्या : 38 उम्र : 47 लिंग : पुरुष | फोटो उपलब्ध | 245 | BBK1652320 | निर्वाचक का नाम : राकेश पिता का नाम: चन्दनसिंह गृह संख्या : 38 उम्र : 41 लिंग : पुरुष | फोटो उपलब्ध | 246 | WHU2686194 | निर्वाचक का नाम : राजकुमारी पति का नाम: राकेश गृह संख्या : 38 उम्र : 37 लिंग : महिला | फोटो उपलब्ध |
| 247 | WHU2346120 | निर्वाचक का नाम : दयाराम पिता का नाम: रूपा गृह संख्या : 38 उम्र : 36 लिंग : पुरुष | फोटो उपलब्ध | 248 | WHU2346302 | निर्वाचक का नाम : सुनीता पति का नाम: दयाराम गृह संख्या : 38 उम्र : 33 लिंग : महिला | फोटो उपलब्ध | 249 | BBK1377761 | निर्वाचक का नाम : रामबाई पति का नाम: पप्पू गृह संख्या : 38/1 उम्र : 44 लिंग : महिला | फोटो उपलब्ध |
| 250 | WHU3724093 | निर्वाचक का नाम : सीताराम अहिरवार पिता का नाम: पप्पू अहिरवार गृह संख्या : 38/1 उम्र : 21 लिंग : पुरुष | फोटो उपलब्ध | 251 | WHU3062262 | निर्वाचक का नाम : मुंशी पिता का नाम: देवी गृह संख्या : 39 उम्र : 61 लिंग : पुरुष | फोटो उपलब्ध | 252 | WHU3182656 | निर्वाचक का नाम : नवल सिंह पिता का नाम: देवी सिंह गृह संख्या : 39 उम्र : 57 लिंग : पुरुष | फोटो उपलब्ध |
| 253 | WHU3062270 | निर्वाचक का नाम : मल्लीबाई पति का नाम: मुंशी गृह संख्या : 39 उम्र : 57 लिंग : महिला | फोटो उपलब्ध | 254 | BBK1467778 | निर्वाचक का नाम : राम स्वरूप पिता का नाम: देवी गृह संख्या : 39 उम्र : 51 लिंग : पुरुष | फोटो उपलब्ध | 255 | WHU3062429 | निर्वाचक का नाम : नर्बंदी पति का नाम: नवल गृह संख्या : 39 उम्र : 49 लिंग : महिला | फोटो उपलब्ध |
| 256 | BBK1137868 | निर्वाचक का नाम : रचना बाई पति का नाम: राम स्वरूप गृह संख्या : 39 उम्र : 48 लिंग : महिला | फोटो उपलब्ध | 257 | BBK1652361 | निर्वाचक का नाम : वकील अहिरवार पिता का नाम: मुंशीलाल अहिरवार गृह संख्या : 39 उम्र : 42 लिंग : पुरुष | फोटो उपलब्ध | 258 | WHU2678472 | निर्वाचक का नाम : तुलसीराम पिता का नाम: गोपाल गृह संख्या : 39 उम्र : 40 लिंग : पुरुष | फोटो उपलब्ध |
| 259 | WHU2784122 | निर्वाचक का नाम : विनीता अहिरवार पति का नाम: तुलसीराम अहिरवार गृह संख्या : 39 उम्र : 36 लिंग : महिला | फोटो उपलब्ध | 260 | BBK1652379 | निर्वाचक का नाम : जानकीबाई पति का नाम: वकील अहिरवार गृह संख्या : 39 उम्र : 35 लिंग : महिला | फोटो उपलब्ध | 261 | WHU2552073 | निर्वाचक का नाम : राजू पिता का नाम: मुंशी गृह संख्या : 39 उम्र : 33 लिंग : पुरुष | फोटो उपलब्ध |
| 262 | WHU2552081 | निर्वाचक का नाम : सोनू पिता का नाम: गोपाल गृह संख्या : 39 उम्र : 31 लिंग : पुरुष | फोटो उपलब्ध | 263 | WHU2660926 | निर्वाचक का नाम : रानी पति का नाम: राजू गृह संख्या : 39 उम्र : 31 लिंग : महिला | फोटो उपलब्ध | 264 | WHU3724119 | निर्वाचक का नाम : रेखा अहिरवार पति का नाम: सोनू अहिरवार गृह संख्या : 39 उम्र : 27 लिंग : महिला | फोटो उपलब्ध |
| 265 | WHU3325172 | निर्वाचक का नाम : राहुल अहिरवार पिता का नाम: नवलसिंह अहिरवार गृह संख्या : 39/1 उम्र : 25 लिंग : पुरुष | फोटो उपलब्ध | 266 | WHU3980737 | निर्वाचक का नाम : प्रीति अहिरवार पति का नाम: राहुल अहिरवार गृह संख्या : 39/1 उम्र : 22 लिंग : महिला | फोटो उपलब्ध | 267 | WHU3590254 | निर्वाचक का नाम : अंकेश अहिरवार पिता का नाम: नवल सिंह अहिरवार गृह संख्या : 39/2 उम्र : 23 लिंग : पुरुष | फोटो उपलब्ध |
| 268 | WHU3724176 | निर्वाचक का नाम : प्रिदीप अहिरवार पिता का नाम: नवल सिंह अहिरवार गृह संख्या : 39/3 उम्र : 21 लिंग : पुरुष | फोटो उपलब्ध | 269 | WHU3062312 | निर्वाचक का नाम : सनमानसिंह पिता का नाम: रंभा गृह संख्या : 40 उम्र : 65 लिंग : पुरुष | फोटो उपलब्ध | 270 | WHU3062320 | निर्वाचक का नाम : फूल बाई पति का नाम: सनमान सिंह गृह संख्या : 40 उम्र : 56 लिंग : महिला | फोटो उपलब्ध |

| | | | | | | | | | | | |
|-----|------------|--|-------------|-----|------------|---|-------------|-----|------------|---|-------------|
| 271 | WHU3496650 | निर्वाचक का नाम : प्रकाश पिता का नाम: रंभा गृह संख्या : 40 उम्र : 54 लिंग : पुरुष | फोटो उपलब्ध | 272 | WHU3496668 | निर्वाचक का नाम : फूलवाई पिता का नाम: प्रकाश गृह संख्या : 40 उम्र : 51 लिंग : महिला | फोटो उपलब्ध | 273 | BBK1652346 | निर्वाचक का नाम : लेखराज पिता का नाम: सनमानसिंह गृह संख्या : 40 उम्र : 42 लिंग : पुरुष | फोटो उपलब्ध |
| 274 | BBK1652353 | निर्वाचक का नाम : मालतीबाई पति का नाम: लेखराज गृह संख्या : 40 उम्र : 38 लिंग : महिला | फोटो उपलब्ध | 275 | WHU3325347 | निर्वाचक का नाम : सुरेश अहिरवार पिता का नाम: प्रकाश अहिरवार गृह संख्या : 40/1 उम्र : 31 लिंग : पुरुष | फोटो उपलब्ध | 276 | WHU3590098 | निर्वाचक का नाम : ममता अहिरवार पति का नाम: सुरेश अहिरवार गृह संख्या : 40/1 उम्र : 25 लिंग : महिला | फोटो उपलब्ध |
| 277 | WHU3062437 | निर्वाचक का नाम : हल्कू पिता का नाम: अमरसिंह गृह संख्या : 41 उम्र : 66 लिंग : पुरुष | फोटो उपलब्ध | 278 | WHU3062445 | निर्वाचक का नाम : केशर बाई पति का नाम: हल्कू गृह संख्या : 41 उम्र : 63 लिंग : महिला | फोटो उपलब्ध | 279 | WHU3062528 | निर्वाचक का नाम : गुड्डीबाई पति का नाम: वल्ला गृह संख्या : 41 उम्र : 57 लिंग : महिला | फोटो उपलब्ध |
| 280 | WHU2259927 | निर्वाचक का नाम : फूल सिंह पिता का नाम: हल्कूसिंह गृह संख्या : 41 उम्र : 37 लिंग : पुरुष | फोटो उपलब्ध | 281 | WHU2416048 | निर्वाचक का नाम : देवी बाई पति का नाम: फूलसिंह गृह संख्या : 41 उम्र : 34 लिंग : महिला | फोटो उपलब्ध | 282 | WHU2346146 | निर्वाचक का नाम : वीरसिंह पिता का नाम: बल्ला गृह संख्या : 41 उम्र : 32 लिंग : पुरुष | फोटो उपलब्ध |
| 283 | WHU2745032 | निर्वाचक का नाम : अखलेश पिता का नाम: हल्कू गृह संख्या : 41 उम्र : 30 लिंग : पुरुष | फोटो उपलब्ध | 284 | WHU3246782 | निर्वाचक का नाम : मुकेश अहिरवार पिता का नाम: बल्ला गृह संख्या : 41 उम्र : 28 लिंग : पुरुष | फोटो उपलब्ध | 285 | WHU3246345 | निर्वाचक का नाम : रानी अहिरवार पति का नाम: अखलेश गृह संख्या : 41 उम्र : 27 लिंग : महिला | फोटो उपलब्ध |
| 286 | WHU3635679 | निर्वाचक का नाम : जयंती अहिरवार पति का नाम: मुकेश अहिरवार गृह संख्या : 41 उम्र : 23 लिंग : महिला | फोटो उपलब्ध | 287 | WHU3867876 | निर्वाचक का नाम : प्रीति अहिरवार पिता का नाम: हल्कू अहिरवार गृह संख्या : 41 उम्र : 22 लिंग : महिला | फोटो उपलब्ध | 288 | WHU2873438 | निर्वाचक का नाम : चरण सिंह अहिरवार पिता का नाम: बल्ला गृह संख्या : 41/1 उम्र : 28 लिंग : पुरुष | फोटो उपलब्ध |
| 289 | WHU3565538 | निर्वाचक का नाम : रंथीर अहिरवार पिता का नाम: हल्कू गृह संख्या : 41/2 उम्र : 24 लिंग : पुरुष | फोटो उपलब्ध | 290 | WHU3867850 | निर्वाचक का नाम : शिवी अहिरवार पति का नाम: रंथीर सिंह अहिरवार गृह संख्या : 41/2 उम्र : 20 लिंग : महिला | फोटो उपलब्ध | 291 | WHU3892817 | निर्वाचक का नाम : महेश अहिरवार पिता का नाम: बल्ला अहिरवार गृह संख्या : 41/3 उम्र : 20 लिंग : पुरुष | फोटो उपलब्ध |
| 292 | WHU3278355 | निर्वाचक का नाम : मोहर सिंह अहिरवार पिता का नाम: बल्लू अहिरवार गृह संख्या : 42 उम्र : 25 लिंग : पुरुष | फोटो उपलब्ध | 293 | WHU3062452 | निर्वाचक का नाम : बैनीबाई पति का नाम: बल्लू गृह संख्या : 42/2 उम्र : 84 लिंग : महिला | फोटो उपलब्ध | 294 | WHU3062460 | निर्वाचक का नाम : बवलू पिता का नाम: वल्लू गृह संख्या : 42/2 उम्र : 51 लिंग : पुरुष | फोटो उपलब्ध |
| 295 | WHU3243078 | निर्वाचक का नाम : मोहर बाई पति का नाम: बल्लू गृह संख्या : 42/2 उम्र : 50 लिंग : महिला | फोटो उपलब्ध | 296 | BBK1652395 | निर्वाचक का नाम : रूपसिंह पिता का नाम: बल्लू गृह संख्या : 42/2 उम्र : 38 लिंग : पुरुष | फोटो उपलब्ध | 297 | BBK1652387 | निर्वाचक का नाम : अहिल्याबाई पति का नाम: रूपसिंह गृह संख्या : 42/2 उम्र : 37 लिंग : महिला | फोटो उपलब्ध |
| 298 | WHU3340510 | निर्वाचक का नाम : गोपाल पिता का नाम: माधो गृह संख्या : 43 उम्र : 61 लिंग : पुरुष | फोटो उपलब्ध | 299 | WHU3496635 | निर्वाचक का नाम : कपूरी बाई पति का नाम: गोपाल गृह संख्या : 43 उम्र : 56 लिंग : महिला | फोटो उपलब्ध | 300 | WHU2678498 | निर्वाचक का नाम : शिवराज पिता का नाम: गोपाल गृह संख्या : 43 उम्र : 32 लिंग : पुरुष | फोटो उपलब्ध |

| | | | | | | | | | | | |
|-----|------------|---|-------------|-----|------------|--|-------------|-----|------------|--|-------------|
| 301 | WHU2855393 | निर्वाचक का नाम : अनीता बाई अहिरवार पति का नाम: शिवराज सिंह अहिरवार गृह संख्या : 43 उम्र : 28 लिंग : महिला | फोटो उपलब्ध | 302 | WHU3541943 | निर्वाचक का नाम : सुरेंद्र सिंह अहिरवार पिता का नाम: गोपालसिंह गृह संख्या : 43/1 उम्र : 24 लिंग : पुरुष | फोटो उपलब्ध | 303 | WHU3635653 | निर्वाचक का नाम : महेश अहिरवार पिता का नाम: गोपाल गृह संख्या : 43/2 उम्र : 22 लिंग : पुरुष | फोटो उपलब्ध |
| 304 | WHU3422268 | निर्वाचक का नाम : अमोलसिंह पिता का नाम: परसू गृह संख्या : 44 उम्र : 54 लिंग : पुरुष | फोटो उपलब्ध | 305 | WHU3496627 | निर्वाचक का नाम : लीलाबाई पति का नाम: अमोलसिंह गृह संख्या : 44 उम्र : 51 लिंग : महिला | फोटो उपलब्ध | 306 | WHU3682309 | निर्वाचक का नाम : रवि अहिरवार पिता का नाम: अमोलसिंह गृह संख्या : 44 उम्र : 25 लिंग : पुरुष | फोटो उपलब्ध |
| 307 | WHU3682317 | निर्वाचक का नाम : पूजा अहिरवार पति का नाम: रवि अहिरवार गृह संख्या : 44 उम्र : 25 लिंग : महिला | फोटो उपलब्ध | 308 | WHU3775640 | निर्वाचक का नाम : विश्राम अहिरवार पिता का नाम: अमोलसिंह अहिरवार गृह संख्या : 44 उम्र : 21 लिंग : पुरुष | फोटो उपलब्ध | 309 | WHU3062338 | निर्वाचक का नाम : शीला बाई पति का नाम: रामप्रसाद गृह संख्या : 45/1 उम्र : 76 लिंग : महिला | फोटो उपलब्ध |
| 310 | WHU3062346 | निर्वाचक का नाम : फूल बाई पति का नाम: खुशीलाल गृह संख्या : 45/1 उम्र : 66 लिंग : महिला | फोटो उपलब्ध | 311 | WHU3062353 | निर्वाचक का नाम : खेमचंद पिता का नाम: रामप्रसाद गृह संख्या : 45/1 उम्र : 61 लिंग : पुरुष | फोटो उपलब्ध | 312 | WHU3483500 | निर्वाचक का नाम : रति बाई पति का नाम: खेमचंद गृह संख्या : 45/1 उम्र : 53 लिंग : महिला | फोटो उपलब्ध |
| 313 | BBK0910141 | निर्वाचक का नाम : कैलाश पिता का नाम: राम प्रसाद गृह संख्या : 45/1 उम्र : 50 लिंग : पुरुष | फोटो उपलब्ध | 314 | BBK1377738 | निर्वाचक का नाम : मोहन बाई पति का नाम: कैलाश गृह संख्या : 45/1 उम्र : 48 लिंग : महिला | फोटो उपलब्ध | 315 | BBK0910042 | निर्वाचक का नाम : हीरालाल पिता का नाम: राम प्रसाद गृह संख्या : 45/1 उम्र : 43 लिंग : पुरुष | फोटो उपलब्ध |
| 316 | WHU2259935 | निर्वाचक का नाम : नारायण पिता का नाम: खुशीलाल गृह संख्या : 45/1 उम्र : 40 लिंग : पुरुष | फोटो उपलब्ध | 317 | BBK1652304 | निर्वाचक का नाम : बबलीबाई पति का नाम: हीरालाल गृह संख्या : 45/1 उम्र : 38 लिंग : महिला | फोटो उपलब्ध | 318 | BBK1652312 | निर्वाचक का नाम : देवेन्द्र पिता का नाम: खेमचंद गृह संख्या : 45/1 उम्र : 37 लिंग : पुरुष | फोटो उपलब्ध |
| 319 | WHU2346153 | निर्वाचक का नाम : चंदा यादव पति का नाम: देवेन्द्र गृह संख्या : 45/1 उम्र : 36 लिंग : महिला | फोटो उपलब्ध | 320 | WHU2873446 | निर्वाचक का नाम : रामराज ग्वाल पिता का नाम: खेमचंद ग्वाल गृह संख्या : 45/1 उम्र : 30 लिंग : पुरुष | फोटो उपलब्ध | 321 | WHU3541968 | निर्वाचक का नाम : गोविंद ग्वाल पिता का नाम: खेमचंद ग्वाल गृह संख्या : 45/2 उम्र : 25 लिंग : पुरुष | फोटो उपलब्ध |
| 322 | WHU3666484 | निर्वाचक का नाम : अभिषेक कुमार पिता का नाम: कैलाश ग्वाल गृह संख्या : 45/3 उम्र : 25 लिंग : पुरुष | फोटो उपलब्ध | 323 | BBK1212786 | निर्वाचक का नाम : मुल्लू पिता का नाम: कमल सिंह गृह संख्या : 46 उम्र : 59 लिंग : पुरुष | फोटो उपलब्ध | 324 | BBK1652338 | निर्वाचक का नाम : मुन्नालाल पिता का नाम: कमलसिंह गृह संख्या : 46 उम्र : 58 लिंग : पुरुष | फोटो उपलब्ध |
| 325 | BBK0916999 | निर्वाचक का नाम : सौभाग्यसिंह पिता का नाम: कमलसिंह गृह संख्या : 46 उम्र : 56 लिंग : पुरुष | फोटो उपलब्ध | 326 | WHU3062478 | निर्वाचक का नाम : गीताबाई पति का नाम: मुन्नालाल गृह संख्या : 46 उम्र : 56 लिंग : महिला | फोटो उपलब्ध | 327 | BBK0916825 | निर्वाचक का नाम : महाराज सिंह पिता का नाम: कमल सिंह गृह संख्या : 46 उम्र : 52 लिंग : पुरुष | फोटो उपलब्ध |
| 328 | WHU2835171 | निर्वाचक का नाम : नरेन्द्र रघुवंशी पिता का नाम: मुन्नालाल रघुवंशी गृह संख्या : 46 उम्र : 30 लिंग : पुरुष | फोटो उपलब्ध | 329 | WHU3062361 | निर्वाचक का नाम : पप्पू पिता का नाम: जगन्नाथप्रसाद गृह संख्या : 47 उम्र : 55 लिंग : पुरुष | फोटो उपलब्ध | 330 | WHU3483526 | निर्वाचक का नाम : गोपालप्रसाद पिता का नाम: श्रीराम गृह संख्या : 47 उम्र : 53 लिंग : पुरुष | फोटो उपलब्ध |

| | | | | | | | | | | | |
|-----|------------|--|-------------|-----|------------|--|-------------|-----|------------|--|-------------|
| 331 | BBK0910133 | निर्वाचक का नाम : गिरजा बाई पति का नाम: गोपालप्रसाद गृह संख्या : 47 उम्र : 52 लिंग : महिला | फोटो उपलब्ध | 332 | WHU2552420 | निर्वाचक का नाम : बब्ली पति का नाम: पप्पू गृह संख्या : 47 उम्र : 51 लिंग : महिला | फोटो उपलब्ध | 333 | WHU3299831 | निर्वाचक का नाम : सत्यम पिता का नाम: पप्पू गृह संख्या : 47 उम्र : 25 लिंग : पुरुष | फोटो उपलब्ध |
| 334 | WHU2552115 | निर्वाचक का नाम : राम सिंह पिता का नाम: अजब सिंह गृह संख्या : 48 उम्र : 31 लिंग : पुरुष | फोटो उपलब्ध | 335 | WHU3517901 | निर्वाचक का नाम : सपना रघुवंशी पति का नाम: रामसिंह रघुवंशी गृह संख्या : 48 उम्र : 25 लिंग : महिला | फोटो उपलब्ध | 336 | BBK0910224 | निर्वाचक का नाम : अजबसिंह पिता का नाम: भूरेसिंह गृह संख्या : 48/1 उम्र : 60 लिंग : पुरुष | फोटो उपलब्ध |
| 337 | WHU3340650 | निर्वाचक का नाम : कमला बाई पति का नाम: अजबसिंह गृह संख्या : 48/1 उम्र : 57 लिंग : महिला | फोटो उपलब्ध | 338 | BBK0910174 | निर्वाचक का नाम : विजय सिंह रघुवंशी पिता का नाम: भूरेसिंह गृह संख्या : 48/2 उम्र : 60 लिंग : पुरुष | फोटो उपलब्ध | 339 | BBK0910257 | निर्वाचक का नाम : लीला बाई पति का नाम: भूरेसिंह गृह संख्या : 48/2 उम्र : 59 लिंग : महिला | फोटो उपलब्ध |
| 340 | BBK0910265 | निर्वाचक का नाम : भगवान सिंह पिता का नाम: भूरेसिंह गृह संख्या : 48/2 उम्र : 57 लिंग : पुरुष | फोटो उपलब्ध | 341 | BBK0910232 | निर्वाचक का नाम : ममता बाई रघुवंशी पति का नाम: विजय सिंह गृह संख्या : 48/2 उम्र : 50 लिंग : महिला | फोटो उपलब्ध | 342 | BBK0910158 | निर्वाचक का नाम : भैयालाल पिता का नाम: भूरेसिंह गृह संख्या : 48/2 उम्र : 43 लिंग : पुरुष | फोटो उपलब्ध |
| 343 | WHU2552123 | निर्वाचक का नाम : सावित्री पिता का नाम: राम प्रसाद गृह संख्या : 50 उम्र : 53 लिंग : महिला | फोटो उपलब्ध | 344 | WHU2552131 | निर्वाचक का नाम : हरी सिंह पिता का नाम: राम प्रसाद गृह संख्या : 50 उम्र : 50 लिंग : पुरुष | फोटो उपलब्ध | 345 | WHU3512696 | निर्वाचक का नाम : लखनसिंह पिता का नाम: रामप्रसाद गृह संख्या : 50 उम्र : 48 लिंग : पुरुष | फोटो उपलब्ध |
| 346 | WHU2552149 | निर्वाचक का नाम : राज कुमारी पति का नाम: हरी सिंह गृह संख्या : 50 उम्र : 47 लिंग : महिला | फोटो उपलब्ध | 347 | WHU2552438 | निर्वाचक का नाम : वर्षा पति का नाम: लखन सिंह गृह संख्या : 50 उम्र : 45 लिंग : महिला | फोटो उपलब्ध | 348 | WHU3979606 | निर्वाचक का नाम : ध्रुव रघुवंशी पिता का नाम: हरी सिंह रघुवंशी गृह संख्या : 50 उम्र : 19 लिंग : पुरुष | फोटो उपलब्ध |
| 349 | WHU3483559 | निर्वाचक का नाम : सौदान सिंह पिता का नाम: ऊंधमसिंह गृह संख्या : 51/1 उम्र : 73 लिंग : पुरुष | फोटो उपलब्ध | 350 | WHU3483575 | निर्वाचक का नाम : रतीबाई पति का नाम: सौदानसिंह गृह संख्या : 51/1 उम्र : 68 लिंग : महिला | फोटो उपलब्ध | 351 | BBK1377779 | निर्वाचक का नाम : कल्लूसिंह पिता का नाम: सौदानसिंह गृह संख्या : 51/1 उम्र : 51 लिंग : पुरुष | फोटो उपलब्ध |
| 352 | BBK1377787 | निर्वाचक का नाम : सन्तोष सिंह पिता का नाम: सौदान सिंह गृह संख्या : 51/1 उम्र : 48 लिंग : पुरुष | फोटो उपलब्ध | 353 | BBK1573203 | निर्वाचक का नाम : रामप्यारीबाई पति का नाम: कल्लूसिंह गृह संख्या : 51/1 उम्र : 47 लिंग : महिला | फोटो उपलब्ध | 354 | BBK1467828 | निर्वाचक का नाम : प्रीतिबाई पति का नाम: संतोष गृह संख्या : 51/1 उम्र : 42 लिंग : महिला | फोटो उपलब्ध |
| 355 | WHU3483583 | निर्वाचक का नाम : खूब सिंह पिता का नाम: भैयालाल गृह संख्या : 51/2 उम्र : 55 लिंग : पुरुष | फोटो उपलब्ध | 356 | BBK1573237 | निर्वाचक का नाम : रामवती पति का नाम: खूब सिंह गृह संख्या : 51/2 उम्र : 53 लिंग : महिला | फोटो उपलब्ध | 357 | WHU3892882 | निर्वाचक का नाम : शिवानी रघुवंशी पति का नाम: शुभम रघुवंशी गृह संख्या : 51/2 उम्र : 27 लिंग : महिला | फोटो उपलब्ध |
| 358 | WHU3325164 | निर्वाचक का नाम : शुभम रघुवंशी पिता का नाम: खूब सिंह रघुवंशी गृह संख्या : 51/2 उम्र : 26 लिंग : पुरुष | फोटो उपलब्ध | 359 | WHU3922911 | निर्वाचक का नाम : मोहित रघुवंशी पिता का नाम: संतोष रघुवंशी गृह संख्या : 51/3 उम्र : 20 लिंग : पुरुष | फोटो उपलब्ध | 360 | WHU3564705 | निर्वाचक का नाम : विशाल रघुवंशी पिता का नाम: कल्लूसिंह रघुवंशी गृह संख्या : 51/क उम्र : 26 लिंग : पुरुष | फोटो उपलब्ध |

| | | | | | | | | | | | |
|-----|------------|---|-------------|-----|------------|--|-------------|-----|------------|---|-------------|
| 361 | WHU3493640 | निर्वाचक का नाम : सुशिलाबाई पति का नाम: ऊंधमसिंह गृह संख्या : 52 उम्र : 81 लिंग : महिला | फोटो उपलब्ध | 362 | BBK1467836 | निर्वाचक का नाम : भागवती बाई पति का नाम: भमर लाल गृह संख्या : 52 उम्र : 65 लिंग : महिला | फोटो उपलब्ध | 363 | WHU2346195 | निर्वाचक का नाम : राजेन्द्र कुमार पिता का नाम: भमरलाल गृह संख्या : 52 उम्र : 34 लिंग : पुरुष | फोटो उपलब्ध |
| 364 | WHU2894848 | निर्वाचक का नाम : रागिनी सेन पति का नाम: राजेन्द्र कुमार गृह संख्या : 52 उम्र : 29 लिंग : महिला | फोटो उपलब्ध | 365 | WHU3342425 | निर्वाचक का नाम : सौरभ सेन पिता का नाम: भमर लाल सेन गृह संख्या : 52/1 उम्र : 25 लिंग : पुरुष | फोटो उपलब्ध | 366 | WHU3626983 | निर्वाचक का नाम : नीरज सेन पिता का नाम: भमरलाल गृह संख्या : 52/2 उम्र : 28 लिंग : पुरुष | फोटो उपलब्ध |
| 367 | WHU3483591 | निर्वाचक का नाम : नवीना बाई पति का नाम: मानसिंह गृह संख्या : 55 उम्र : 70 लिंग : महिला | फोटो उपलब्ध | 368 | WHU2835189 | निर्वाचक का नाम : अखलेश यादव पिता का नाम: प्रहलाद सिंह गृह संख्या : 55/1 उम्र : 31 लिंग : पुरुष | फोटो उपलब्ध | 369 | WHU3923125 | निर्वाचक का नाम : रामगोपाल यादव पिता का नाम: मानसिंह यादव गृह संख्या : 55/2 उम्र : 28 लिंग : पुरुष | फोटो उपलब्ध |
| 370 | WHU3342433 | निर्वाचक का नाम : रवीना यादव पति का नाम: अखलेश यादव गृह संख्या : 55/2 उम्र : 27 लिंग : महिला | फोटो उपलब्ध | 371 | WHU3923208 | निर्वाचक का नाम : आरती यादव पति का नाम: रामगोपाल यादव गृह संख्या : 55/3 उम्र : 25 लिंग : महिला | फोटो उपलब्ध | 372 | WHU2216281 | निर्वाचक का नाम : मंगल पिता का नाम: चतरे गृह संख्या : 56/1 उम्र : 57 लिंग : पुरुष | फोटो उपलब्ध |
| 373 | WHU3062379 | निर्वाचक का नाम : फूल बाई पति का नाम: मंगल गृह संख्या : 56/1 उम्र : 53 लिंग : महिला | फोटो उपलब्ध | 374 | WHU3062601 | निर्वाचक का नाम : सरदार पिता का नाम: चतरे गृह संख्या : 56/1 उम्र : 51 लिंग : पुरुष | फोटो उपलब्ध | 375 | WHU3062486 | निर्वाचक का नाम : ताराबाई पति का नाम: सरदार गृह संख्या : 56/1 उम्र : 49 लिंग : महिला | फोटो उपलब्ध |
| 376 | WHU2552198 | निर्वाचक का नाम : अनील पिता का नाम: मंगल सिंह गृह संख्या : 56/1 उम्र : 32 लिंग : पुरुष | फोटो उपलब्ध | 377 | WHU3766912 | निर्वाचक का नाम : सरस्वती सहरिया पिता का नाम: सरदार सहरिया गृह संख्या : 56/1 उम्र : 22 लिंग : महिला | फोटो उपलब्ध | 378 | WHU3833647 | निर्वाचक का नाम : वर्षा सहरिया पिता का नाम: मंगलसिंह सहरिया गृह संख्या : 56/1 उम्र : 20 लिंग : महिला | फोटो उपलब्ध |
| 379 | WHU2660975 | निर्वाचक का नाम : सुनील पिता का नाम: मंगल सिंह गृह संख्या : 56/2 उम्र : 31 लिंग : पुरुष | फोटो उपलब्ध | 380 | WHU2835239 | निर्वाचक का नाम : लक्ष्मी सेहरिया पति का नाम: अनिल सेहरिया गृह संख्या : 56/2 उम्र : 28 लिंग : महिला | फोटो उपलब्ध | 381 | WHU3537149 | निर्वाचक का नाम : दुर्गा आदिवासी पति का नाम: सुनील गृह संख्या : 56/2 उम्र : 27 लिंग : महिला | फोटो उपलब्ध |
| 382 | WHU3537180 | निर्वाचक का नाम : धर्मेन्द्र आदिवासी पिता का नाम: मंगलसिंह गृह संख्या : 56/3 उम्र : 28 लिंग : पुरुष | फोटो उपलब्ध | 383 | WHU3537222 | निर्वाचक का नाम : गीता आदिवासी पति का नाम: धर्मेन्द्र आदिवासी गृह संख्या : 56/3 उम्र : 26 लिंग : महिला | फोटो उपलब्ध | 384 | WHU3731544 | निर्वाचक का नाम : निरंजन आदिवासी पिता का नाम: मंगल सिंह आदिवासी गृह संख्या : 56/4 उम्र : 22 लिंग : पुरुष | फोटो उपलब्ध |
| 385 | WHU3764099 | निर्वाचक का नाम : अशोक सहरिया पिता का नाम: सरदार सहरिया गृह संख्या : 56/4 उम्र : 22 लिंग : पुरुष | फोटो उपलब्ध | 386 | WHU3887270 | निर्वाचक का नाम : सरोज सेहरिया पति का नाम: अशोक सहरिया गृह संख्या : 56/4 उम्र : 20 लिंग : महिला | फोटो उपलब्ध | 387 | WHU3731494 | निर्वाचक का नाम : रामबाबू आदिवासी पिता का नाम: मंगल सिंह आदिवासी गृह संख्या : 56/5 उम्र : 21 लिंग : पुरुष | फोटो उपलब्ध |
| 388 | BBK0464628 | निर्वाचक का नाम : अवधनारायण पिता का नाम: वारेलाल गृह संख्या : 57 उम्र : 69 लिंग : पुरुष | फोटो उपलब्ध | 389 | BBK1377696 | निर्वाचक का नाम : बाल कृष्ण पिता का नाम: अवध नारायण गृह संख्या : 57 उम्र : 54 लिंग : पुरुष | फोटो उपलब्ध | 390 | BBK1652189 | निर्वाचक का नाम : नेहा पति का नाम: बालकृष्ण गृह संख्या : 57 उम्र : 40 लिंग : महिला | फोटो उपलब्ध |

| | | | | | | | | | | | |
|-----|------------|---|-------------|-----|------------|---|-------------|-----|------------|---|-------------|
| 391 | WHU2346211 | निर्वाचक का नाम : वीरसिंह पिता का नाम: अवधनारायण गृह संख्या : 57 उम्र : 34 लिंग : पुरुष | फोटो उपलब्ध | 392 | WHU3142866 | निर्वाचक का नाम : भारती पति का नाम: वीर सिंह गृह संख्या : 57 उम्र : 33 लिंग : महिला | फोटो उपलब्ध | 393 | WHU2346229 | निर्वाचक का नाम : अवतर सिंह पिता का नाम: अवधनारायण गृह संख्या : 57 उम्र : 32 लिंग : पुरुष | फोटो उपलब्ध |
| 394 | WHU3246915 | निर्वाचक का नाम : प्रसंघ्यायादव पति का नाम: अवतार सिंह गृह संख्या : 57 उम्र : 30 लिंग : महिला | फोटो उपलब्ध | 395 | WHU2873453 | निर्वाचक का नाम : अनिल यादव पिता का नाम: अवधनारायण गृह संख्या : 57/5 उम्र : 28 लिंग : पुरुष | फोटो उपलब्ध | 396 | WHU3751880 | निर्वाचक का नाम : रुबिता यादव पति का नाम: अनिल यादव गृह संख्या : 57/5 उम्र : 23 लिंग : महिला | फोटो उपलब्ध |
| 397 | WHU3062387 | निर्वाचक का नाम : मोकमसिंह पिता का नाम: मंगलसिंह गृह संख्या : 58 उम्र : 63 लिंग : पुरुष | फोटो उपलब्ध | 398 | WHU3062395 | निर्वाचक का नाम : भागवतीबाई पति का नाम: मोकमसिंह गृह संख्या : 58 उम्र : 59 लिंग : महिला | फोटो उपलब्ध | 399 | WHU3626991 | निर्वाचक का नाम : पूजा रघुवंशी पति का नाम: देवेन्द्र रघुवंशी गृह संख्या : 58 उम्र : 32 लिंग : महिला | फोटो उपलब्ध |
| 400 | WHU2552214 | निर्वाचक का नाम : देवेन्द्र पिता का नाम: मोकम सिंह गृह संख्या : 58 उम्र : 31 लिंग : पुरुष | फोटो उपलब्ध | 401 | WHU3062494 | निर्वाचक का नाम : शांतीबाई पति का नाम: भागीरथ गृह संख्या : 59 उम्र : 63 लिंग : महिला | फोटो उपलब्ध | 402 | BBK1552355 | निर्वाचक का नाम : जगदीश पिता का नाम: भागीरथ गृह संख्या : 59 उम्र : 50 लिंग : पुरुष | फोटो उपलब्ध |
| 403 | BBK1467844 | निर्वाचक का नाम : शांतिबाई पति का नाम: जगदीश गृह संख्या : 59 उम्र : 44 लिंग : महिला | फोटो उपलब्ध | 404 | WHU2678522 | निर्वाचक का नाम : खिलानसिंह पिता का नाम: भागीरथ गृह संख्या : 59 उम्र : 39 लिंग : पुरुष | फोटो उपलब्ध | 405 | WHU2415834 | निर्वाचक का नाम : प्रेम बाई पति का नाम: खिलानसिंह गृह संख्या : 59 उम्र : 37 लिंग : महिला | फोटो उपलब्ध |
| 406 | WHU2894863 | निर्वाचक का नाम : पहलवान सहरिया पिता का नाम: भागीरथ गृह संख्या : 59/1 उम्र : 27 लिंग : पुरुष | फोटो उपलब्ध | 407 | WHU3249083 | निर्वाचक का नाम : सर्वेश सहरिया पति का नाम: पहलवान सहरिया गृह संख्या : 59/1 उम्र : 26 लिंग : महिला | फोटो उपलब्ध | 408 | WHU3805728 | निर्वाचक का नाम : ब्रजेश आदिवासी पिता का नाम: जगदीश आदिवासी गृह संख्या : 59/2 उम्र : 25 लिंग : पुरुष | फोटो उपलब्ध |
| 409 | WHU3671161 | निर्वाचक का नाम : शिवानी आदिवासी पति का नाम: ब्रजेश आदिवासी गृह संख्या : 59/2 उम्र : 22 लिंग : महिला | फोटो उपलब्ध | 410 | WHU3483617 | निर्वाचक का नाम : पप्पू पिता का नाम: गनेश गृह संख्या : 60 उम्र : 54 लिंग : पुरुष | फोटो उपलब्ध | 411 | BBK0910091 | निर्वाचक का नाम : गीता बाई पति का नाम: पप्पू गृह संख्या : 60 उम्र : 52 लिंग : महिला | फोटो उपलब्ध |
| 412 | WHU3541984 | निर्वाचक का नाम : सोमत आदिवासी पिता का नाम: पप्पू आदिवासी गृह संख्या : 60 उम्र : 23 लिंग : पुरुष | फोटो उपलब्ध | 413 | WHU3724044 | निर्वाचक का नाम : रुबी आदिवासी पति का नाम: सोमत आदिवासी गृह संख्या : 60 उम्र : 23 लिंग : महिला | फोटो उपलब्ध | | | | |

| | | | | | | | | | | | |
|-----|------------|---|-------------|-----|------------|--|-------------|-----|------------|--|-------------|
| 414 | WHU3062502 | निर्वाचक का नाम : गोमती बाई पति का नाम: गुलाब गृह संख्या : 1 उम्र : 68 लिंग : महिला | फोटो उपलब्ध | 415 | WHU2146215 | निर्वाचक का नाम : वीरसिंह पिता का नाम: गुलाब गृह संख्या : 1 उम्र : 40 लिंग : पुरुष | फोटो उपलब्ध | 416 | WHU2146223 | निर्वाचक का नाम : प्रीतमसिंह पिता का नाम: गुलाब गृह संख्या : 1 उम्र : 37 लिंग : पुरुष | फोटो उपलब्ध |
| 417 | WHU2415842 | निर्वाचक का नाम : हरी बाई पति का नाम: प्रीतम गृह संख्या : 1 उम्र : 32 लिंग : महिला | फोटो उपलब्ध | 418 | WHU3062510 | निर्वाचक का नाम : विनिया बाई पति का नाम: अर्जुन गृह संख्या : 2 उम्र : 93 लिंग : महिला | फोटो उपलब्ध | 419 | BBK0910356 | निर्वाचक का नाम : टट्टू पिता का नाम: अर्जुन गृह संख्या : 2 उम्र : 47 लिंग : पुरुष | फोटो उपलब्ध |
| 420 | BBK0910364 | निर्वाचक का नाम : जानकीबाई पति का नाम: टट्टू गृह संख्या : 2 उम्र : 41 लिंग : महिला | फोटो उपलब्ध | 421 | WHU2346237 | निर्वाचक का नाम : देवी सिंह पिता का नाम: अर्जुन गृह संख्या : 2 उम्र : 37 लिंग : पुरुष | फोटो उपलब्ध | 422 | WHU3627007 | निर्वाचक का नाम : भगवान सिंह आदिवासी पिता का नाम: टट्टू गृह संख्या : 2 उम्र : 25 लिंग : पुरुष | फोटो उपलब्ध |
| 423 | WHU3626710 | निर्वाचक का नाम : पिकी आदिवासी पति का नाम: भगवानसिंह गृह संख्या : 2 उम्र : 24 लिंग : महिला | फोटो उपलब्ध | 424 | WHU3764164 | निर्वाचक का नाम : बलराम आदिवासी पिता का नाम: तंटू आदिवासी गृह संख्या : 2 उम्र : 22 लिंग : पुरुष | फोटो उपलब्ध | 425 | WHU3483633 | निर्वाचक का नाम : लखनसिंह पिता का नाम: नारायणसिंह गृह संख्या : 3 उम्र : 58 लिंग : पुरुष | फोटो उपलब्ध |
| 426 | WHU3483666 | निर्वाचक का नाम : द्रोपती बाई पति का नाम: लखनसिंह गृह संख्या : 3 उम्र : 53 लिंग : महिला | फोटो उपलब्ध | 427 | WHU2551851 | निर्वाचक का नाम : रिकू पिता का नाम: लखन सिंह गृह संख्या : 3 उम्र : 32 लिंग : पुरुष | फोटो उपलब्ध | 428 | WHU2552222 | निर्वाचक का नाम : रीतेश पिता का नाम: लखन सिंह गृह संख्या : 3 उम्र : 31 लिंग : पुरुष | फोटो उपलब्ध |
| 429 | WHU3626736 | निर्वाचक का नाम : आरती रघुवंशी पति का नाम: रिकू गृह संख्या : 3 उम्र : 27 लिंग : महिला | फोटो उपलब्ध | 430 | WHU3716784 | निर्वाचक का नाम : रानी रघुवंशी पति का नाम: रीतेश रघुवंशी गृह संख्या : 3 उम्र : 25 लिंग : महिला | फोटो उपलब्ध | 431 | WHU3062627 | निर्वाचक का नाम : हरवोबाई पति का नाम: हिम्मत सिंह गृह संख्या : 6 उम्र : 78 लिंग : महिला | फोटो उपलब्ध |
| 432 | WHU0001644 | निर्वाचक का नाम : मोहरसिंह पिता का नाम: हिम्मतसिंह गृह संख्या : 6 उम्र : 48 लिंग : पुरुष | फोटो उपलब्ध | 433 | WHU0001685 | निर्वाचक का नाम : सुनीताबाई पति का नाम: मोहरसिंह गृह संख्या : 6 उम्र : 41 लिंग : महिला | फोटो उपलब्ध | 434 | WHU3928967 | निर्वाचक का नाम : अनिकेश रघुवंशी पिता का नाम: मोहर सिंह रघुवंशी गृह संख्या : 6 उम्र : 20 लिंग : पुरुष | फोटो उपलब्ध |
| 435 | BBK1573153 | निर्वाचक का नाम : मुन्नालाल पिता का नाम: लालजी गृह संख्या : 7 उम्र : 64 लिंग : पुरुष | फोटो उपलब्ध | 436 | BBK1552389 | निर्वाचक का नाम : लक्ष्मी बाई पति का नाम: मुन्नालाल गृह संख्या : 7 उम्र : 59 लिंग : महिला | फोटो उपलब्ध | 437 | BBK1573120 | निर्वाचक का नाम : मुकेश दारूगर पिता का नाम: मुन्नालाल गृह संख्या : 7/1 उम्र : 49 लिंग : पुरुष | फोटो उपलब्ध |
| 438 | WHU2552248 | निर्वाचक का नाम : संगीता दारूगर पति का नाम: मुकेश दारूगर गृह संख्या : 7/1 उम्र : 43 लिंग : महिला | फोटो उपलब्ध | 439 | WHU3062635 | निर्वाचक का नाम : जयराम पिता का नाम: बालाराम गृह संख्या : 8 उम्र : 49 लिंग : पुरुष | फोटो उपलब्ध | 440 | WHU3621174 | निर्वाचक का नाम : लीला बाई यादव पति का नाम: जयराम यादव गृह संख्या : 8 उम्र : 48 लिंग : महिला | फोटो उपलब्ध |
| 441 | WHU2894855 | निर्वाचक का नाम : जगदीश यादव पिता का नाम: जयराम गृह संख्या : 8 उम्र : 27 लिंग : पुरुष | फोटो उपलब्ध | 442 | WHU366492 | निर्वाचक का नाम : स्वाती यादव पति का नाम: जगदीश गृह संख्या : 8 उम्र : 23 लिंग : महिला | फोटो उपलब्ध | 443 | WHU3483674 | निर्वाचक का नाम : फूल बाई पति का नाम: खिलानसिंह गृह संख्या : 9 उम्र : 76 लिंग : महिला | फोटो उपलब्ध |

| | | | | | | | | | | | |
|-----|------------|---|-------------|-----|------------|--|-------------|-----|------------|--|-------------|
| 444 | WHU2346245 | निर्वाचक का नाम : राजाराम पिता का नाम: दौलत सिंह गृह संख्या : 10/1 उम्र : 49 लिंग : पुरुष | फोटो उपलब्ध | 445 | WHU2552255 | निर्वाचक का नाम : भूरी बाई पति का नाम: राजा राम गृह संख्या : 10/1 उम्र : 43 लिंग : महिला | फोटो उपलब्ध | 446 | WHU2626687 | निर्वाचक का नाम : भमरीबाई पिता का नाम: दौलतसिंह गृह संख्या : 10/2 उम्र : 80 लिंग : महिला | फोटो उपलब्ध |
| 447 | WHU2146249 | निर्वाचक का नाम : प्रभातीबाई पति का नाम: गोविंदसिंह गृह संख्या : 11-1 उम्र : 67 लिंग : महिला | फोटो उपलब्ध | 448 | WHU3494085 | निर्वाचक का नाम : रामकृष्ण पिता का नाम: प्रथवीसिंह गृह संख्या : 11/2 उम्र : 53 लिंग : पुरुष | फोटो उपलब्ध | 449 | WHU3483690 | निर्वाचक का नाम : विमला बाई पति का नाम: रामकृष्ण गृह संख्या : 11/2 उम्र : 50 लिंग : महिला | फोटो उपलब्ध |
| 450 | BBK0917005 | निर्वाचक का नाम : दीप सिंह पिता का नाम: रामकरन सिंह रघुवंशी गृह संख्या : 11/2 उम्र : 42 लिंग : पुरुष | फोटो उपलब्ध | 451 | WHU3342441 | निर्वाचक का नाम : रानी रघुवंशी पति का नाम: दीपसिंह रघुवंशी गृह संख्या : 11/2 उम्र : 39 लिंग : महिला | फोटो उपलब्ध | 452 | WHU2346252 | निर्वाचक का नाम : विक्रम सिंह पिता का नाम: रामकरण गृह संख्या : 11/2 उम्र : 38 लिंग : पुरुष | फोटो उपलब्ध |
| 453 | WHU2715241 | निर्वाचक का नाम : तरूण पिता का नाम: रामकृष्ण गृह संख्या : 11/2 उम्र : 30 लिंग : पुरुष | फोटो उपलब्ध | 454 | WHU0039966 | निर्वाचक का नाम : सीताराम पिता का नाम: रामसिंह गृह संख्या : 12 उम्र : 53 लिंग : पुरुष | फोटो उपलब्ध | 455 | WHU0039974 | निर्वाचक का नाम : विमलाबाई पति का नाम: सीताराम गृह संख्या : 12 उम्र : 48 लिंग : महिला | फोटो उपलब्ध |
| 456 | BBK0910323 | निर्वाचक का नाम : मोतीलाल पिता का नाम: भिट्टीलाल गृह संख्या : 13 उम्र : 53 लिंग : पुरुष | फोटो उपलब्ध | 457 | BBK0910471 | निर्वाचक का नाम : विमला बाई पिता का नाम: झुत्ते गृह संख्या : 13 उम्र : 50 लिंग : महिला | फोटो उपलब्ध | 458 | BBK0910125 | निर्वाचक का नाम : लताबाई पति का नाम: मोती लाल गृह संख्या : 13 उम्र : 47 लिंग : महिला | फोटो उपलब्ध |
| 459 | WHU2241073 | निर्वाचक का नाम : धमेन्द्र कुमार पिता का नाम: मोती लाल गृह संख्या : 13 उम्र : 33 लिंग : पुरुष | फोटो उपलब्ध | 460 | WHU2813442 | निर्वाचक का नाम : बन्दना कुशवाह पति का नाम: धमेन्द्र कुशवाह गृह संख्या : 13 उम्र : 30 लिंग : महिला | फोटो उपलब्ध | 461 | WHU2813459 | निर्वाचक का नाम : अरविन्द कुशवाह पिता का नाम: मोतीलाल कुशवाह गृह संख्या : 13 उम्र : 29 लिंग : पुरुष | फोटो उपलब्ध |
| 462 | WHU3158961 | निर्वाचक का नाम : पूजा पति का नाम: अरविंद गृह संख्या : 13 उम्र : 27 लिंग : महिला | फोटो उपलब्ध | 463 | WHU3158979 | निर्वाचक का नाम : साधना कुशवाह पति का नाम: अशोक कुशवाह गृह संख्या : 13 उम्र : 26 लिंग : महिला | फोटो उपलब्ध | 464 | WHU2908564 | निर्वाचक का नाम : अशोक कुशवाह पिता का नाम: मोतीलाल कुशवाह गृह संख्या : 13/1 उम्र : 28 लिंग : पुरुष | फोटो उपलब्ध |
| 465 | WHU3908589 | निर्वाचक का नाम : प्रहलाद कुशवाह पिता का नाम: नेत्रराम कुशवाह गृह संख्या : 13/2 उम्र : 26 लिंग : पुरुष | फोटो उपलब्ध | 466 | WHU3908597 | निर्वाचक का नाम : रूचि कुशवाह पति का नाम: प्रहलाद कुशवाह गृह संख्या : 13/2 उम्र : 23 लिंग : महिला | फोटो उपलब्ध | 467 | WHU3340544 | निर्वाचक का नाम : प्रेमबाई पति का नाम: प्राणसिंह गृह संख्या : 15 उम्र : 87 लिंग : महिला | फोटो उपलब्ध |
| 468 | BBK1212828 | निर्वाचक का नाम : प्रताप सिंह पिता का नाम: प्राण सिंह गृह संख्या : 15 उम्र : 61 लिंग : पुरुष | फोटो उपलब्ध | 469 | BBK1573161 | निर्वाचक का नाम : पुष्पा बाई पति का नाम: प्रतापसिंह गृह संख्या : 15 उम्र : 59 लिंग : महिला | फोटो उपलब्ध | 470 | WHU3062536 | निर्वाचक का नाम : सूरज सिंह पिता का नाम: प्राणसिंह गृह संख्या : 15 उम्र : 55 लिंग : पुरुष | फोटो उपलब्ध |
| 471 | WHU3062544 | निर्वाचक का नाम : सावित्री बाई पति का नाम: सूरज सिंह गृह संख्या : 15 उम्र : 52 लिंग : महिला | फोटो उपलब्ध | 472 | WHU2346260 | निर्वाचक का नाम : देवेन्द्र सिंह पिता का नाम: सूरज सिंह गृह संख्या : 15 उम्र : 39 लिंग : पुरुष | फोटो उपलब्ध | 473 | WHU2551869 | निर्वाचक का नाम : प्रमोद सिंह पिता का नाम: प्रताप सिंह गृह संख्या : 15 उम्र : 31 लिंग : पुरुष | फोटो उपलब्ध |

| | | | | | | | | | | | |
|-----|------------|--|-------------|-----|------------|---|-------------|-------|------------|--|-------------|
| 474 | WHU3141389 | निर्वाचक का नाम : कृष्णगोपाल पिता का नाम: प्रताप सिंह गृह संख्या : 15 उम्र : 26 लिंग : पुरुष | फोटो उपलब्ध | 475 | WHU3345220 | निर्वाचक का नाम : वैशाली रघुवंशी पति का नाम: प्रमोद सिंह रघुवंशी गृह संख्या : 15 उम्र : 26 लिंग : महिला | फोटो उपलब्ध | 476 | WHU2894871 | निर्वाचक का नाम : आनंद सिंह रघुवंशी पिता का नाम: सूरज सिंह गृह संख्या : 15/1 उम्र : 28 लिंग : पुरुष | फोटो उपलब्ध |
| 477 | WHU2894889 | निर्वाचक का नाम : पूजा रघुवंशी पति का नाम: देवेन्द्र सिंह गृह संख्या : 15/2 उम्र : 31 लिंग : महिला | फोटो उपलब्ध | 478 | WHU3340551 | निर्वाचक का नाम : यादवेन्द्रसिंह पिता का नाम: भगवानसिंह गृह संख्या : 16 उम्र : 50 लिंग : पुरुष | फोटो उपलब्ध | 479 | BBK1467745 | निर्वाचक का नाम : नीताबाई पति का नाम: यादवेन्द्रसिंह गृह संख्या : 16 उम्र : 44 लिंग : महिला | फोटो उपलब्ध |
| 480 | BBK1467729 | निर्वाचक का नाम : नरेन्द्रसिंह पिता का नाम: भगवानसिंह गृह संख्या : 16 उम्र : 42 लिंग : पुरुष | फोटो उपलब्ध | 481 | WHU2678530 | निर्वाचक का नाम : रीना पति का नाम: नरेन्द्र गृह संख्या : 16 उम्र : 37 लिंग : महिला | फोटो उपलब्ध | Q 482 | WHU3896586 | निर्वाचक का नाम : सलोनी रघुवंशी पति का नाम: शिव कुमार गृह संख्या : 16/1 उम्र : 24 लिंग : महिला | फोटो उपलब्ध |
| 483 | WHU3666500 | निर्वाचक का नाम : शिवकुमार रघुवंशी पिता का नाम: यादवेन्द्र रघुवंशी गृह संख्या : 16/1 उम्र : 22 लिंग : पुरुष | फोटो उपलब्ध | 484 | WHU3896750 | निर्वाचक का नाम : शंकर सिंह रघुवंशी पिता का नाम: यादवेन्द्र रघुवंशी गृह संख्या : 16/2 उम्र : 21 लिंग : पुरुष | फोटो उपलब्ध | 485 | WHU3340726 | निर्वाचक का नाम : भागवतीबाई पति का नाम: पूरन सिंह गृह संख्या : 17/1 उम्र : 86 लिंग : महिला | फोटो उपलब्ध |
| 486 | WHU3062718 | निर्वाचक का नाम : सोभाग्यसिंह पिता का नाम: पूरन सिंह गृह संख्या : 17/1 उम्र : 61 लिंग : पुरुष | फोटो उपलब्ध | 487 | WHU3340619 | निर्वाचक का नाम : सीता बाई पति का नाम: सोभाग्यसिंह गृह संख्या : 17/1 उम्र : 55 लिंग : महिला | फोटो उपलब्ध | 488 | BBK0910513 | निर्वाचक का नाम : प्रवेन्द्र सिंह पिता का नाम: सोभाग्यसिंह गृह संख्या : 17/1 उम्र : 41 लिंग : पुरुष | फोटो उपलब्ध |
| 489 | WHU2216323 | निर्वाचक का नाम : केशरी सिंह पिता का नाम: सोभाग्य सिंह गृह संख्या : 17/1 उम्र : 35 लिंग : पुरुष | फोटो उपलब्ध | 490 | WHU2367407 | निर्वाचक का नाम : सीतू बाई पति का नाम: प्रवेन्द्र सिंह गृह संख्या : 17/1 उम्र : 34 लिंग : महिला | फोटो उपलब्ध | 491 | WHU2367399 | निर्वाचक का नाम : शशीबाई पति का नाम: केशरी सिंह गृह संख्या : 17/1 उम्र : 34 लिंग : महिला | फोटो उपलब्ध |
| 492 | WHU3483732 | निर्वाचक का नाम : रती बाई पति का नाम: कोकसिंह गृह संख्या : 18 उम्र : 86 लिंग : महिला | फोटो उपलब्ध | 493 | BBK1467703 | निर्वाचक का नाम : हिमतसिंह पिता का नाम: कोकसिंह गृह संख्या : 18 उम्र : 49 लिंग : पुरुष | फोटो उपलब्ध | 494 | WHU2552461 | निर्वाचक का नाम : विनीता पति का नाम: सुखलाल गृह संख्या : 18 उम्र : 48 लिंग : महिला | फोटो उपलब्ध |
| 495 | WHU3422276 | निर्वाचक का नाम : मोहनसिंह पिता का नाम: शंकरसिंह गृह संख्या : 19 उम्र : 63 लिंग : पुरुष | फोटो उपलब्ध | 496 | BBK0910299 | निर्वाचक का नाम : मुन्नीबाई पति का नाम: मोहनसिंह गृह संख्या : 19 उम्र : 58 लिंग : महिला | फोटो उपलब्ध | 497 | BBK0910281 | निर्वाचक का नाम : जीतेन्द्रसिंह पिता का नाम: मोहन सिंह गृह संख्या : 19 उम्र : 45 लिंग : पुरुष | फोटो उपलब्ध |
| 498 | BBK1467752 | निर्वाचक का नाम : जीवनसिंह पिता का नाम: मोहन सिंह गृह संख्या : 19 उम्र : 44 लिंग : पुरुष | फोटो उपलब्ध | 499 | WHU2678548 | निर्वाचक का नाम : कविता पति का नाम: जीतेन्द्र गृह संख्या : 19 उम्र : 39 लिंग : महिला | फोटो उपलब्ध | 500 | WHU2146256 | निर्वाचक का नाम : निकेश पिता का नाम: मोहनसिंह गृह संख्या : 19 उम्र : 35 लिंग : पुरुष | फोटो उपलब्ध |
| 501 | WHU2552263 | निर्वाचक का नाम : ललिता बाई पति का नाम: जीवन सिंह गृह संख्या : 19 उम्र : 32 लिंग : महिला | फोटो उपलब्ध | 502 | WHU3514312 | निर्वाचक का नाम : ललि रघुवंशी पति का नाम: निकेश गृह संख्या : 19 उम्र : 27 लिंग : महिला | फोटो उपलब्ध | 503 | WHU3340601 | निर्वाचक का नाम : मोहरसिंह पिता का नाम: श्यामलाल गृह संख्या : 20 उम्र : 61 लिंग : पुरुष | फोटो उपलब्ध |

| | | | | | |
|---|---------------------------|---|---------------------------|---|---------------------------|
| 504 निर्वाचक का नाम : सुनीता बाई पति का नाम: मोहरसिंह गृह संख्या : 20 उम्र : 56 लिंग : महिला | WHU3340593 फोटो उपलब्ध | 505 निर्वाचक का नाम : केशरीसिंह पिता का नाम: श्यामलाल गृह संख्या : 20 उम्र : 54 लिंग : पुरुष | WHU3062551 फोटो उपलब्ध | 506 निर्वाचक का नाम : रामवतीबाई पति का नाम: केशरीसिंह गृह संख्या : 20 उम्र : 51 लिंग : महिला | WHU3062726 फोटो उपलब्ध |
| 507 निर्वाचक का नाम : सीमा रघुवंशी पति का नाम: प्रदीप रघुवंशी गृह संख्या : 20 उम्र : 37 लिंग : महिला | WHU3879954 फोटो उपलब्ध | 508 निर्वाचक का नाम : प्रदीप पिता का नाम: केशरीसिंह गृह संख्या : 20 उम्र : 36 लिंग : पुरुष | WHU2146264 फोटो उपलब्ध | 509 निर्वाचक का नाम : हल्केई पिता का नाम: पदमसिंह गृह संख्या : 21 उम्र : 70 लिंग : पुरुष | WHU3062643 फोटो उपलब्ध |
| 510 निर्वाचक का नाम : मुन्नीबाई पति का नाम: हल्केई गृह संख्या : 21 उम्र : 65 लिंग : महिला | WHU3062650 फोटो उपलब्ध | 511 निर्वाचक का नाम : पान बाई पति का नाम: दुर्गासिंह गृह संख्या : 21 उम्र : 61 लिंग : महिला | WHU3062569 फोटो उपलब्ध | 512 निर्वाचक का नाम : रामकली बाई पति का नाम: भगतसिंह गृह संख्या : 21 उम्र : 55 लिंग : महिला | WHU3062668 फोटो उपलब्ध |
| 513 निर्वाचक का नाम : नरेन्द्रसिंह पिता का नाम: हल्केई गृह संख्या : 21 उम्र : 47 लिंग : पुरुष | BBK0910463 फोटो उपलब्ध | 514 निर्वाचक का नाम : लखनसिंह पिता का नाम: हल्केई गृह संख्या : 21 उम्र : 43 लिंग : पुरुष | BBK0917021 फोटो उपलब्ध | 515 निर्वाचक का नाम : वर्षा रघुवंशी पति का नाम: लखन सिंह रघुवंशी गृह संख्या : 21 उम्र : 39 लिंग : महिला | WHU2784130 फोटो उपलब्ध |
| 516 निर्वाचक का नाम : यशवंत सिंह पिता का नाम: भगतसिंह गृह संख्या : 21 उम्र : 36 लिंग : पुरुष | WHU2146272 फोटो उपलब्ध | 517 निर्वाचक का नाम : निरपत सिंह पिता का नाम: भगतसिंह गृह संख्या : 21 उम्र : 34 लिंग : पुरुष | WHU2678555 फोटो उपलब्ध | 518 निर्वाचक का नाम : रविन्द्र पिता का नाम: दुर्गासिंह गृह संख्या : 21 उम्र : 32 लिंग : पुरुष | WHU2415883 फोटो उपलब्ध |
| 519 निर्वाचक का नाम : वर्षा रघुवंशी पति का नाम: यशवंत सिंह रघुवंशी गृह संख्या : 21 उम्र : 31 लिंग : महिला | WHU2908606 फोटो उपलब्ध | 520 निर्वाचक का नाम : ज्योति रघुवंशी पति का नाम: रविन्द्र रघुवंशी गृह संख्या : 21 उम्र : 27 लिंग : महिला | WHU3590130 फोटो उपलब्ध | 521 निर्वाचक का नाम : हरी सिंह पिता का नाम: भारतसिंह गृह संख्या : 22 उम्र : 50 लिंग : पुरुष | BBK0465252 फोटो उपलब्ध |
| 522 निर्वाचक का नाम : फूल बाई पति का नाम: हरी सिंह गृह संख्या : 22 उम्र : 49 लिंग : महिला | BBK1552371 फोटो उपलब्ध | 523 निर्वाचक का नाम : वीरेंद्र रघुवंशी पिता का नाम: हरिसिंह रघुवंशी गृह संख्या : 22 उम्र : 27 लिंग : पुरुष | WHU3908480 फोटो उपलब्ध | 524 निर्वाचक का नाम : विजयसिंह पिता का नाम: कल्लुसिंह गृह संख्या : 23/1 उम्र : 55 लिंग : पुरुष | WHU3422250 फोटो उपलब्ध |
| 525 निर्वाचक का नाम : पहलादसिंह पिता का नाम: कल्लुसिंह गृह संख्या : 23/1 उम्र : 49 लिंग : पुरुष | WHU3483781 फोटो उपलब्ध | 526 निर्वाचक का नाम : मीनाकु मारी पति का नाम: विजय सिंह गृह संख्या : 23/1 उम्र : 48 लिंग : महिला | BBK1552405 फोटो उपलब्ध | 527 निर्वाचक का नाम : सीमा पति का नाम: प्रहलाद गृह संख्या : 23/1 उम्र : 41 लिंग : महिला | WHU2241081 फोटो उपलब्ध |
| 528 निर्वाचक का नाम : दीपेश रघुवंशी पिता का नाम: विजय सिंह गृह संख्या : 23/1 उम्र : 24 लिंग : पुरुष | WHU3514684 फोटो उपलब्ध | 529 निर्वाचक का नाम : हीरेंद्र रघुवंशी पिता का नाम: प्रहलाद सिंह रघुवंशी गृह संख्या : 23/1 उम्र : 19 लिंग : पुरुष | WHU3950649 फोटो उपलब्ध | 530 निर्वाचक का नाम : रामकलीबाई पति का नाम: इमरतसिंह गृह संख्या : 23/2 उम्र : 78 लिंग : महिला | WHU3419983 फोटो उपलब्ध |
| 531 निर्वाचक का नाम : सुखलाल पिता का नाम: जवाहरसिंह गृह संख्या : 23/2 उम्र : 71 लिंग : पुरुष | WHU3493715 फोटो उपलब्ध | 532 निर्वाचक का नाम : मुन्नीबाई पति का नाम: सुखलाल गृह संख्या : 23/2 उम्र : 66 लिंग : महिला | WHU3493673 फोटो उपलब्ध | 533 निर्वाचक का नाम : भीकम सिंह पिता का नाम: इमरत सिंह गृह संख्या : 23/2 उम्र : 49 लिंग : पुरुष | BBK1082429 फोटो उपलब्ध |

| | | | | | |
|--|------------|---|------------|--|------------|
| 534 निर्वाचक का नाम : रीनाबाई पति का नाम: भीकमसिंह गृह संख्या : 23/2 उम्र : 43 लिंग : महिला | BBK1082411 | 535 निर्वाचक का नाम : सुरेन्द्र सिंह पिता का नाम: इमरत सिंह गृह संख्या : 23/2 उम्र : 42 लिंग : पुरुष | BBK1212810 | 536 निर्वाचक का नाम : रामसखी पति का नाम: सुरेंद्रसिंह गृह संख्या : 23/2 उम्र : 41 लिंग : महिला | WHU2146298 |
| 537 निर्वाचक का नाम : शिवकुमारी पति का नाम: लोकेन्द्र गृह संख्या : 23/2 उम्र : 35 लिंग : महिला | WHU2415909 | 538 निर्वाचक का नाम : लोकेन्द्र पिता का नाम: सुखलाल गृह संख्या : 23-2 उम्र : 35 लिंग : पुरुष | WHU2146280 | 539 निर्वाचक का नाम : नीलम पिता का नाम: सुखलाल गृह संख्या : 23/2 उम्र : 33 लिंग : पुरुष | WHU2678563 |
| 540 निर्वाचक का नाम : रोहित रघुवंशी पिता का नाम: भीकमसिंह गृह संख्या : 23/3 उम्र : 22 लिंग : पुरुष | WHU3633302 | 541 निर्वाचक का नाम : जनमेश रघुवंशी पिता का नाम: प्रहलाद रघुवंशी गृह संख्या : 23/4 उम्र : 20 लिंग : पुरुष | WHU3833811 | 542 निर्वाचक का नाम : अमित रघुवंशी पिता का नाम: भीकम सिंह रघुवंशी गृह संख्या : 23/4 उम्र : 20 लिंग : पुरुष | WHU3867694 |
| 543 निर्वाचक का नाम : गोराबाई पति का नाम: हमीरसिंह गृह संख्या : 24 उम्र : 82 लिंग : महिला | BBK1652239 | 544 निर्वाचक का नाम : हीरासिंह पिता का नाम: हमीरसिंह गृह संख्या : 24 उम्र : 56 लिंग : पुरुष | BBK1652213 | 545 निर्वाचक का नाम : गुड्डीबाई पति का नाम: हीरासिंह गृह संख्या : 24 उम्र : 52 लिंग : महिला | BBK0910273 |
| 546 निर्वाचक का नाम : रघुवीर सिंह रघुवंशी पिता का नाम: हमीर सिंह गृह संख्या : 24 उम्र : 52 लिंग : पुरुष | BBK1652262 | 547 निर्वाचक का नाम : पिंकी रघुवंशी पति का नाम: रघुवीर सिंह गृह संख्या : 24 उम्र : 44 लिंग : महिला | BBK1652288 | 548 निर्वाचक का नाम : छतरसिंह पिता का नाम: हमीरसिंह गृह संख्या : 24/1 उम्र : 58 लिंग : पुरुष | WHU3483807 |
| 549 निर्वाचक का नाम : गीता बाई पति का नाम: छतरसिंह गृह संख्या : 24/1 उम्र : 53 लिंग : महिला | WHU3483831 | 550 निर्वाचक का नाम : वीरेन्द्रसिंह पिता का नाम: हमीर सिंह गृह संख्या : 24/1 उम्र : 43 लिंग : पुरुष | BBK1652254 | 551 निर्वाचक का नाम : राजकुमार पिता का नाम: छतरसिंह गृह संख्या : 24/1 उम्र : 30 लिंग : पुरुष | WHU2715258 |
| 552 निर्वाचक का नाम : पूजा रघुवंशी पति का नाम: वीरेन्द्र सिंह रघुवंशी गृह संख्या : 24/2 उम्र : 34 लिंग : महिला | WHU3342458 | 553 निर्वाचक का नाम : हरनामसिंह पिता का नाम: हल्केसिंह गृह संख्या : 25 उम्र : 71 लिंग : पुरुष | WHU3483849 | 554 निर्वाचक का नाम : बटोबाइ पति का नाम: हरनामसिंह गृह संख्या : 25 उम्र : 60 लिंग : महिला | WHU3493665 |
| 555 निर्वाचक का नाम : हरीसिंह पिता का नाम: हिंमतसिंह गृह संख्या : 27 उम्र : 73 लिंग : पुरुष | BBK1652296 | 556 निर्वाचक का नाम : कृष्ण बाई पति का नाम: हरीसिंह गृह संख्या : 27 उम्र : 69 लिंग : महिला | WHU3494887 | 557 निर्वाचक का नाम : राजेन्द्रसिंह पिता का नाम: हरीसिंह गृह संख्या : 27 उम्र : 50 लिंग : पुरुष | WHU3340585 |
| 558 निर्वाचक का नाम : महेंद्रसिंह पिता का नाम: हरि सिंह गृह संख्या : 27 उम्र : 48 लिंग : पुरुष | WHU3340577 | 559 निर्वाचक का नाम : रेखा बाई पति का नाम: राजेन्द्रसिंह गृह संख्या : 27 उम्र : 48 लिंग : महिला | BBK1652205 | 560 निर्वाचक का नाम : वीरेन्द्रसिंह पिता का नाम: हरी सिंह गृह संख्या : 27 उम्र : 43 लिंग : पुरुष | BBK0910489 |
| 561 निर्वाचक का नाम : हेमलता पति का नाम: महेंद्रसिंह गृह संख्या : 27 उम्र : 43 लिंग : महिला | BBK1082437 | 562 निर्वाचक का नाम : सविताबाई पति का नाम: वीरेन्द्र सिंह गृह संख्या : 27 उम्र : 42 लिंग : महिला | BBK1467760 | 563 निर्वाचक का नाम : शिवानी रघुवंशी पिता का नाम: राजेंद्र सिंह रघुवंशी गृह संख्या : 27 उम्र : 28 लिंग : महिला | WHU3141405 |

| | | | | | | | | |
|-----|------------|--|-----|------------|--|-----|------------|--|
| 564 | WHU3141421 | निर्वाचक का नाम : हेमंत रघुवंशी पिता का नाम: राजेंद्र सिंह रघुवंशी गृह संख्या : 27 उम्र : 26 लिंग : पुरुष | 565 | WHU3674496 | निर्वाचक का नाम : शिवेन्द्र रघुवंशी पिता का नाम: महेन्द्र सिंह रघुवंशी गृह संख्या : 27 उम्र : 22 लिंग : पुरुष | 566 | WHU3892981 | निर्वाचक का नाम : विवेक रघुवंशी पिता का नाम: वीरेंद्र रघुवंशी गृह संख्या : 27/1 उम्र : 20 लिंग : पुरुष |
| 567 | WHU3340569 | निर्वाचक का नाम : मनियाबाई पति का नाम: पन्ना गृह संख्या : 30 उम्र : 71 लिंग : महिला | 568 | WHU3494861 | निर्वाचक का नाम : पूरन पिता का नाम: पन्ना गृह संख्या : 30 उम्र : 51 लिंग : पुरुष | 569 | BBK0910307 | निर्वाचक का नाम : मुल्लू पिता का नाम: पन्ना गृह संख्या : 30 उम्र : 47 लिंग : पुरुष |
| 570 | BBK0910521 | निर्वाचक का नाम : चंदन पिता का नाम: पन्ना गृह संख्या : 30 उम्र : 43 लिंग : पुरुष | 571 | WHU2259968 | निर्वाचक का नाम : गंगाबाई पति का नाम: मुल्लू गृह संख्या : 30 उम्र : 43 लिंग : महिला | 572 | WHU2551877 | निर्वाचक का नाम : जानकी पति का नाम: चंदन गृह संख्या : 30 उम्र : 37 लिंग : महिला |
| 573 | WHU2552396 | निर्वाचक का नाम : गोरेलाल पिता का नाम: गुबरासिंह गृह संख्या : 30 उम्र : 31 लिंग : पुरुष | 574 | WHU3409810 | निर्वाचक का नाम : आरती अहिरवार पति का नाम: गोरेलाल अहिरवार गृह संख्या : 30 उम्र : 25 लिंग : महिला | 575 | WHU3923257 | निर्वाचक का नाम : अर्जुन अहिरवार पिता का नाम: मुल्लू अहिरवार गृह संख्या : 30/1 उम्र : 20 लिंग : पुरुष |
| 576 | WHU3062684 | निर्वाचक का नाम : कन्छेदी पिता का नाम: नत्थू गृह संख्या : 31 उम्र : 56 लिंग : पुरुष | 577 | WHU3062692 | निर्वाचक का नाम : गुड्डीबाई पति का नाम: कन्छेदी गृह संख्या : 31 उम्र : 52 लिंग : महिला | 578 | BBK0910414 | निर्वाचक का नाम : प्रीतम पिता का नाम: कन्छेदी गृह संख्या : 31 उम्र : 43 लिंग : पुरुष |
| 579 | WHU2346088 | निर्वाचक का नाम : प्रीती पति का नाम: प्रीतम सिंह गृह संख्या : 31 उम्र : 39 लिंग : महिला | 580 | WHU2552289 | निर्वाचक का नाम : बीरेन्द्र पिता का नाम: कन्छेदी गृह संख्या : 31 उम्र : 31 लिंग : पुरुष | 581 | WHU3246964 | निर्वाचक का नाम : राजकुमारी अहिरवार पति का नाम: वीरेन्द्र गृह संख्या : 31 उम्र : 26 लिंग : महिला |
| 582 | WHU2908572 | निर्वाचक का नाम : मनोज कुमार अहिरवार पिता का नाम: कन्छेदीलाल गृह संख्या : 31/1 उम्र : 27 लिंग : पुरुष | 583 | WHU3278462 | निर्वाचक का नाम : पूजा अहिरवार पति का नाम: मनोज कुमार अहिरवार गृह संख्या : 31/1 उम्र : 26 लिंग : महिला | 584 | WHU3278470 | निर्वाचक का नाम : धर्मेन्द्र अहिरवार पिता का नाम: कन्छेदीलाल अहिरवार गृह संख्या : 31/2 उम्र : 25 लिंग : पुरुष |
| 585 | WHU3062700 | निर्वाचक का नाम : खिम्माबाई पति का नाम: हल्केई गृह संख्या : 32 उम्र : 73 लिंग : महिला | 586 | WHU3062759 | निर्वाचक का नाम : राम बाबू पिता का नाम: हल्केई गृह संख्या : 32 उम्र : 50 लिंग : पुरुष | 587 | BBK1212760 | निर्वाचक का नाम : बती बाई पति का नाम: राम बाबू गृह संख्या : 32 उम्र : 45 लिंग : महिला |
| 588 | WHU2855401 | निर्वाचक का नाम : किशनलाल अहिरवार पिता का नाम: हल्केई अहिरवार गृह संख्या : 32/1 उम्र : 28 लिंग : पुरुष | 589 | WHU3716792 | निर्वाचक का नाम : दीपक अहिरवार पिता का नाम: हल्केई अहिरवार गृह संख्या : 32/2 उम्र : 32 लिंग : पुरुष | 590 | WHU2873461 | निर्वाचक का नाम : भारती अहिरवार पति का नाम: दीपक अहिरवार गृह संख्या : 32/2 उम्र : 28 लिंग : महिला |
| 591 | WHU0001651 | निर्वाचक का नाम : रामप्रसाद अहिरवार पिता का नाम: गोकल गृह संख्या : 33 उम्र : 67 लिंग : पुरुष | 592 | WHU0001693 | निर्वाचक का नाम : सदी बाई अहिरवार पति का नाम: रामप्रसाद गृह संख्या : 33 उम्र : 63 लिंग : महिला | 593 | BBK0910430 | निर्वाचक का नाम : कोशल्या बाई पति का नाम: किशोरीलाल गृह संख्या : 33 उम्र : 54 लिंग : महिला |

| | | | | | | | | | | | |
|-----|------------|---|-------------|-----|------------|--|-------------|-----|------------|---|-------------|
| 594 | WHU0039842 | निर्वाचक का नाम : समरथ सिंह पिता का नाम: रामप्रसाद गृह संख्या : 33 उम्र : 39 लिंग : पुरुष | फोटो उपलब्ध | 595 | WHU0039859 | निर्वाचक का नाम : राकेश पिता का नाम: रामप्रसाद गृह संख्या : 33 उम्र : 38 लिंग : पुरुष | फोटो उपलब्ध | 596 | WHU2346278 | निर्वाचक का नाम : रामरति पिता का नाम: समरत सिंह गृह संख्या : 33 उम्र : 38 लिंग : महिला | फोटो उपलब्ध |
| 597 | WHU2551885 | निर्वाचक का नाम : लखन पिता का नाम: किशोरी लाल गृह संख्या : 33 उम्र : 31 लिंग : पुरुष | फोटो उपलब्ध | 598 | WHU3159043 | निर्वाचक का नाम : हेमलता पति का नाम: राकेश गृह संख्या : 33 उम्र : 28 लिंग : महिला | फोटो उपलब्ध | 599 | WHU3158987 | निर्वाचक का नाम : रूपेश कुमार पिता का नाम: राम प्रसाद गृह संख्या : 33 उम्र : 27 लिंग : पुरुष | फोटो उपलब्ध |
| 600 | WHU3288867 | निर्वाचक का नाम : विपता अहिरवार पिता का नाम: किशोरीलाल गृह संख्या : 33 उम्र : 25 लिंग : महिला | फोटो उपलब्ध | 601 | WHU3538618 | निर्वाचक का नाम : मनचली पति का नाम: लखन गृह संख्या : 33 उम्र : 23 लिंग : महिला | फोटो उपलब्ध | 602 | WHU3483898 | निर्वाचक का नाम : सरूपा पिता का नाम: हरजू गृह संख्या : 35 उम्र : 71 लिंग : पुरुष | फोटो उपलब्ध |
| 603 | BBK1212802 | निर्वाचक का नाम : गनेश पिता का नाम: हरजू गृह संख्या : 35 उम्र : 69 लिंग : पुरुष | फोटो उपलब्ध | 604 | WHU0001719 | निर्वाचक का नाम : भूरा पिता का नाम: सरू पा गृह संख्या : 35 उम्र : 47 लिंग : पुरुष | फोटो उपलब्ध | 605 | WHU0001610 | निर्वाचक का नाम : रघुवीर पिता का नाम: सरू पा गृह संख्या : 35 उम्र : 43 लिंग : पुरुष | फोटो उपलब्ध |
| 606 | WHU2415925 | निर्वाचक का नाम : रामप्रवेश पिता का नाम: गनेश गृह संख्या : 35 उम्र : 36 लिंग : पुरुष | फोटो उपलब्ध | 607 | WHU3062577 | निर्वाचक का नाम : कुदू पिता का नाम: फदाली गृह संख्या : 36 उम्र : 71 लिंग : पुरुष | फोटो उपलब्ध | 608 | WHU3062585 | निर्वाचक का नाम : सरजू बाई पति का नाम: कुदू गृह संख्या : 36 उम्र : 67 लिंग : महिला | फोटो उपलब्ध |
| 609 | BBK0910455 | निर्वाचक का नाम : धनराज पिता का नाम: कुददू गृह संख्या : 36 उम्र : 41 लिंग : पुरुष | फोटो उपलब्ध | 610 | WHU2660983 | निर्वाचक का नाम : गौरीशंकर पिता का नाम: कुददु गृह संख्या : 36 उम्र : 31 लिंग : पुरुष | फोटो उपलब्ध | 611 | WHU3671179 | निर्वाचक का नाम : प्रियंका अहिरवार पति का नाम: गौरीशंकर अहिरवार गृह संख्या : 36 उम्र : 24 लिंग : महिला | फोटो उपलब्ध |
| 612 | WHU2346286 | निर्वाचक का नाम : लखन अहिरवार पिता का नाम: कूददू गृह संख्या : 36/1 उम्र : 34 लिंग : पुरुष | फोटो उपलब्ध | 613 | WHU0001586 | निर्वाचक का नाम : सरदारसिंह पिता का नाम: लल्लू गृह संख्या : 37 उम्र : 52 लिंग : पुरुष | फोटो उपलब्ध | 614 | WHU3483930 | निर्वाचक का नाम : नरवदी बाई पति का नाम: सरदारसिंह गृह संख्या : 37 उम्र : 51 लिंग : महिला | फोटो उपलब्ध |
| 615 | BBK1573138 | निर्वाचक का नाम : ववलू पिता का नाम: लल्लू गृह संख्या : 37 उम्र : 49 लिंग : पुरुष | फोटो उपलब्ध | 616 | BBK0910422 | निर्वाचक का नाम : रामश्री पति का नाम: बबलू गृह संख्या : 37 उम्र : 43 लिंग : महिला | फोटो उपलब्ध | 617 | WHU2660991 | निर्वाचक का नाम : वीरेन्द्र पिता का नाम: सरदार सिंह गृह संख्या : 37 उम्र : 31 लिंग : पुरुष | फोटो उपलब्ध |
| 618 | WHU3724077 | निर्वाचक का नाम : मधू अहिरवार पति का नाम: विरेन्द्र अहिरवार गृह संख्या : 37 उम्र : 24 लिंग : महिला | फोटो उपलब्ध | 619 | WHU3987534 | निर्वाचक का नाम : रोशनी अहिरवार पिता का नाम: बबलू अहिरवार गृह संख्या : 37 उम्र : 19 लिंग : महिला | फोटो उपलब्ध | 620 | WHU2894897 | निर्वाचक का नाम : सुरेश कुमार अहिरवार पिता का नाम: सरदार सिंह गृह संख्या : 37/1 उम्र : 28 लिंग : पुरुष | फोटो उपलब्ध |
| 621 | WHU3590379 | निर्वाचक का नाम : संतोष अहिरवार पिता का नाम: सरदार सिंह अहिरवार गृह संख्या : 37/2 उम्र : 26 लिंग : पुरुष | फोटो उपलब्ध | 622 | WHU3777059 | निर्वाचक का नाम : संजीव अहिरवार पिता का नाम: सरदारसिंह अहिरवार गृह संख्या : 37/3 उम्र : 21 लिंग : पुरुष | फोटो उपलब्ध | 623 | WHU3950680 | निर्वाचक का नाम : देवेद्र अहिरवार पिता का नाम: सरदार सिंह गृह संख्या : 37/4 उम्र : 20 लिंग : पुरुष | फोटो उपलब्ध |

| | | | | | | | | | | | |
|-----|------------|--|-------------|-----|------------|---|-------------|-----|------------|--|-------------|
| 624 | WHU3062593 | निर्वाचक का नाम : हरवोबाई पति का नाम: पंचा गृह संख्या : 39 उम्र : 87 लिंग : महिला | फोटो उपलब्ध | 625 | BBK0910406 | निर्वाचक का नाम : राम भरोसा पिता का नाम: पंचा गृह संख्या : 39 उम्र : 47 लिंग : पुरुष | फोटो उपलब्ध | 626 | BBK1212794 | निर्वाचक का नाम : मोहनबाई पति का नाम: रामभरोसा गृह संख्या : 39 उम्र : 43 लिंग : महिला | फोटो उपलब्ध |
| 627 | BBK0910349 | निर्वाचक का नाम : मान सिंह पिता का नाम: मंगल सिंह गृह संख्या : 40 उम्र : 60 लिंग : पुरुष | फोटो उपलब्ध | 628 | BBK0910448 | निर्वाचक का नाम : सावित्री बाई पति का नाम: मान सिंह गृह संख्या : 40 उम्र : 56 लिंग : महिला | फोटो उपलब्ध | 629 | WHU3062767 | निर्वाचक का नाम : पप्पू पिता का नाम: मंगल गृह संख्या : 40 उम्र : 51 लिंग : पुरुष | फोटो उपलब्ध |
| 630 | BBK0910331 | निर्वाचक का नाम : हल्केराम सूर्यवंशी पिता का नाम: मंगलसिंह गृह संख्या : 40 उम्र : 49 लिंग : पुरुष | फोटो उपलब्ध | 631 | BBK1467737 | निर्वाचक का नाम : रमताबाई पति का नाम: पप्पू गृह संख्या : 40 उम्र : 46 लिंग : महिला | फोटो उपलब्ध | 632 | WHU3141447 | निर्वाचक का नाम : नारायण सिंह पिता का नाम: मानसिंह गृह संख्या : 40 उम्र : 29 लिंग : पुरुष | फोटो उपलब्ध |
| 633 | WHU2835197 | निर्वाचक का नाम : भोला अहिरवार पिता का नाम: मानसिंह अहीरवार गृह संख्या : 40 उम्र : 28 लिंग : पुरुष | फोटो उपलब्ध | 634 | WHU3141462 | निर्वाचक का नाम : प्रवैद कुमार पिता का नाम: पप्पू गृह संख्या : 40 उम्र : 26 लिंग : पुरुष | फोटो उपलब्ध | 635 | WHU2855419 | निर्वाचक का नाम : राजाराम अहिरवार पिता का नाम: पप्पू अहिरवार गृह संख्या : 40/1 उम्र : 28 लिंग : पुरुष | फोटो उपलब्ध |
| 636 | WHU3590320 | निर्वाचक का नाम : शिवानी अहिरवार पति का नाम: राजाराम अहिरवार गृह संख्या : 40/1 उम्र : 25 लिंग : महिला | फोटो उपलब्ध | 637 | WHU3483963 | निर्वाचक का नाम : नारायणी बाई पति का नाम: रामसिंह गृह संख्या : 42 उम्र : 71 लिंग : महिला | फोटो उपलब्ध | 638 | WHU3062775 | निर्वाचक का नाम : रामकिशन पिता का नाम: नत्थु गृह संख्या : 42 उम्र : 66 लिंग : पुरुष | फोटो उपलब्ध |
| 639 | WHU3062783 | निर्वाचक का नाम : भागवतीबाई पति का नाम: रामकिशन गृह संख्या : 42 उम्र : 61 लिंग : महिला | फोटो उपलब्ध | 640 | WHU3484003 | निर्वाचक का नाम : रामबाई पति का नाम: मुन्नालाल गृह संख्या : 42 उम्र : 51 लिंग : महिला | फोटो उपलब्ध | 641 | BBK0910075 | निर्वाचक का नाम : पप्पू पिता का नाम: राम सिंह गृह संख्या : 42 उम्र : 50 लिंग : पुरुष | फोटो उपलब्ध |
| 642 | BBK0910380 | निर्वाचक का नाम : प्रीति बाई पति का नाम: पप्पू गृह संख्या : 42 उम्र : 47 लिंग : महिला | फोटो उपलब्ध | 643 | WHU2241107 | निर्वाचक का नाम : रामबाबू पिता का नाम: रामकिशन गृह संख्या : 42 उम्र : 34 लिंग : पुरुष | फोटो उपलब्ध | 644 | WHU2241099 | निर्वाचक का नाम : हरीनारायण पिता का नाम: मुन्ना लाल गृह संख्या : 42 उम्र : 33 लिंग : पुरुष | फोटो उपलब्ध |
| 645 | WHU2715266 | निर्वाचक का नाम : रीना बाई पति का नाम: रामबाबू गृह संख्या : 42 उम्र : 30 लिंग : महिला | फोटो उपलब्ध | 646 | WHU2813467 | निर्वाचक का नाम : वर्षा बाई पति का नाम: हरीनारायण गृह संख्या : 42 उम्र : 30 लिंग : महिला | फोटो उपलब्ध | 647 | WHU3288883 | निर्वाचक का नाम : सुरेंद्र प्रजापति पिता का नाम: मुन्ना लाल गृह संख्या : 42/1 उम्र : 26 लिंग : पुरुष | फोटो उपलब्ध |
| 648 | WHU3340494 | निर्वाचक का नाम : उमकारसिंह पिता का नाम: फदालीसिंह गृह संख्या : 43 उम्र : 76 लिंग : पुरुष | फोटो उपलब्ध | 649 | WHU3494259 | निर्वाचक का नाम : फूल बाई पति का नाम: मुल्लिसिंह गृह संख्या : 44 उम्र : 81 लिंग : महिला | फोटो उपलब्ध | 650 | WHU2416139 | निर्वाचक का नाम : कमलाबाई पति का नाम: कमलसिंह गृह संख्या : 44 उम्र : 56 लिंग : महिला | फोटो उपलब्ध |
| 651 | WHU2367415 | निर्वाचक का नाम : मोनू पिता का नाम: कमल सिंह गृह संख्या : 44 उम्र : 36 लिंग : पुरुष | फोटो उपलब्ध | 652 | WHU2416147 | निर्वाचक का नाम : शिवानी पति का नाम: मोनू गृह संख्या : 44 उम्र : 33 लिंग : महिला | फोटो उपलब्ध | 653 | WHU2784148 | निर्वाचक का नाम : राजकुमार रघुवंशी पिता का नाम: कमल सिंह रघुवंशी गृह संख्या : 44 उम्र : 30 लिंग : पुरुष | फोटो उपलब्ध |

| | | | | | |
|--|---------------------------|---|---------------------------|--|---------------------------|
| 654 निर्वाचक का नाम : रामवाई पति का नाम: तोरनसिंह गृह संख्या : 45 उम्र : 75 लिंग : महिला | WHU3494226 फोटो उपलब्ध | 655 निर्वाचक का नाम : हरीकृष्ण पिता का नाम: तोरनसिंह गृह संख्या : 45 उम्र : 37 लिंग : पुरुष | WHU2146306 फोटो उपलब्ध | 656 निर्वाचक का नाम : सोनम रघुवंशी पति का नाम: प्रकाश रघुवंशी गृह संख्या : 45 उम्र : 36 लिंग : महिला | WHU2873479 फोटो उपलब्ध |
| 657 निर्वाचक का नाम : प्रकाश पिता का नाम: तोरन सिंह गृह संख्या : 45 उम्र : 35 लिंग : पुरुष | WHU2216331 फोटो उपलब्ध | 658 निर्वाचक का नाम : रचना पति का नाम: हरी कृष्ण गृह संख्या : 45 उम्र : 34 लिंग : महिला | WHU2552305 फोटो उपलब्ध | 659 निर्वाचक का नाम : गोलू पिता का नाम: तोरन सिंह गृह संख्या : 45 उम्र : 31 लिंग : पुरुष | WHU2552313 फोटो उपलब्ध |

| | | | | | | | | | | | | | | |
|-----|---|------------|---|-------------|-----|---|------------|---|-------------|-----|---|------------|--|-------------|
| 660 | 1 | WHU4004768 | निर्वाचक का नाम : पूजा अहिरवार पति का नाम: दीपक अहिरवार गृह संख्या : 25/2 क उम्र : 30 लिंग : महिला | फोटो उपलब्ध | 661 | 1 | WHU4004867 | निर्वाचक का नाम : दुर्गा पाल पति का नाम: रामराज ग्वाल गृह संख्या : 45/1 उम्र : 25 लिंग : महिला | फोटो उपलब्ध | 662 | 1 | WHU4004966 | निर्वाचक का नाम : राजा आदिवासी पिता का नाम: जगदीश आदिवासी गृह संख्या : 59/3 उम्र : 19 लिंग : पुरुष | फोटो उपलब्ध |
| 663 | 1 | WHU4005070 | निर्वाचक का नाम : सूरज सहरिया पिता का नाम: खीलान सिंह सहरिया गृह संख्या : 59/4 उम्र : 18 लिंग : पुरुष | फोटो उपलब्ध | 664 | 1 | WHU4005849 | निर्वाचक का नाम : निखिल साहू पिता का नाम: मुकेश साहू गृह संख्या : 7 उम्र : 18 लिंग : पुरुष | फोटो उपलब्ध | 665 | 1 | WHU4005294 | निर्वाचक का नाम : अमित यादव पिता का नाम: सकललाल गृह संख्या : 11/5 उम्र : 21 लिंग : पुरुष | फोटो उपलब्ध |
| 666 | 1 | WHU4005369 | निर्वाचक का नाम : श्रीराम अहिरवार पिता का नाम: प्रकाश अहिरवार गृह संख्या : 40/2 उम्र : 20 लिंग : पुरुष | फोटो उपलब्ध | 667 | 1 | WHU4010724 | निर्वाचक का नाम : कुसुम यादव पति का नाम: गोविंद ग्वाल गृह संख्या : 45/2 उम्र : 23 लिंग : महिला | फोटो उपलब्ध | 668 | 1 | WHU4018354 | निर्वाचक का नाम : नीलेश अहिरवार पिता का नाम: हल्कू अहिरवार गृह संख्या : 41/4 उम्र : 19 लिंग : पुरुष | फोटो उपलब्ध |
| 669 | 1 | WHU4024634 | निर्वाचक का नाम : ओमवती ग्वाल पति का नाम: सचिन ग्वाल गृह संख्या : 11/4 उम्र : 23 लिंग : महिला | फोटो उपलब्ध | 670 | 1 | URY3532827 | निर्वाचक का नाम : शशि पिता का नाम: चैन सिंह गृह संख्या : 46 उम्र : 34 लिंग : महिला | फोटो उपलब्ध | | | | | |

| निर्वाचकों का विवरण : | | | | | | | |
|--|------------------------------|-----------------------------|--|-------|------------|-----|-----|
| A) मतदाताओं की संख्या : | | | | | | | |
| | नामावली का प्रकार | निर्वाचक नामावली की पहचान : | मतदाताओं की संख्या : | | | | |
| | | | पुरुष | महिला | तृतीय लिंग | कुल | |
| I | मूल | मूल नामावली | विशेष गहन पुनरीक्षण 2026 की मूल नामावली एवं समस्त अनुपूरकों को एकीकृत कर | 355 | 304 | 0 | 659 |
| II | घटक I - परिवर्धन सूची | पूरक 1 | विशेष गहन पुनरीक्षण - 2026 | 6 | 5 | 0 | 11 |
| III | घटक II - विलोपन सूची | पूरक 1 | विशेष गहन पुनरीक्षण - 2026 | 0 | 2 | 0 | 2 |
| IV | लिंग में संशोधन के कारण अंतर | | | 0 | 0 | 0 | 0 |
| पुनरीक्षण के बाद इस नामावली में शुद्ध निर्वाचक (I+II-III+IV) | | | | 361 | 307 | 0 | 668 |
| B) संशोधनों की संख्या : | | | | | | | |
| नामावली का प्रकार | निर्वाचक नामावली की पहचान : | संशोधनों की संख्या : | | | | | |
| पूरक 1 | विशेष गहन पुनरीक्षण - 2026 | 0 | | | | | |

निर्वाचक रजिस्ट्रीकरण अधिकारी द्वारा जारी

E-मृत्यु , S-स्थानांतरित, R-दोहरी प्रविष्टि, M-लापता , Q-अहर्ता नहीं