

निर्वाचक नामावली 2026 S12 मध्य प्रदेश

| | | | | | | | | | | | | | | | | | | | | | | | | | | | |
|--|---|--|-------|-------------------------|---------|--|-------|---|--|------------|-------------|--|------------|-------------|--|----------------|---------|--|-------|-------------|--|------|----------|--|---------|----------|--|
| विधान सभा क्षेत्र की संख्या, नाम व आरक्षण स्थिति : 145 - बासौदा (सामान्य) | | भाग संख्या : : 273 | | | | | | | | | | | | | | | | | | | | | | | | | |
| संसदीय निर्वाचन क्षेत्र की संख्या, नाम व आरक्षण स्थिति, जिसमें विधान सभा निर्वाचन क्षेत्र स्थित है : 18 - विदिशा | | | | | | | | | | | | | | | | | | | | | | | | | | | |
| 1. पुनरीक्षण का विवरण | | | | | | | | | | | | | | | | | | | | | | | | | | | |
| पुनरीक्षण का वर्ष : | 2026 | निर्वाचक नामावली की पहचान : | | | | | | | | | | | | | | | | | | | | | | | | | |
| अर्हता तिथि : | 01-01-2026 | विशेष गहन पुनरीक्षण 2026 की मूल नामावली एवं समस्त अनुपूरकों को एकीकृत कर | | | | | | | | | | | | | | | | | | | | | | | | | |
| पुनरीक्षण का स्वरूप : | विशेष गहन पुनरीक्षण 2026 | | | | | | | | | | | | | | | | | | | | | | | | | | |
| प्रकाशन की तिथि : | 21-02-2026 | | | | | | | | | | | | | | | | | | | | | | | | | | |
| 2. भाग व मतदान क्षेत्र का विवरण : | | | | | | | | | | | | | | | | | | | | | | | | | | | |
| भाग में आने वाले अनुभागों की संख्या और नाम : | | | | | | | | | | | | | | | | | | | | | | | | | | | |
| 1-घटेरा 2-पोनिया 3-मुडझिरी | <table style="width: 100%; border-collapse: collapse;"> <tr> <td style="width: 60%;">मुख्य शहर / मुख्य ग्राम</td> <td style="width: 20%;">: घटेरा</td> <td style="width: 20%;"></td> </tr> <tr> <td>वार्ड</td> <td>: </td> <td></td> </tr> <tr> <td>पोस्ट ऑफिस</td> <td>: ग्यारसपुर</td> <td></td> </tr> <tr> <td>पुलिस थाना</td> <td>: ग्यारसपुर</td> <td></td> </tr> <tr> <td>स्थानीय संस्था</td> <td>: घटेरा</td> <td></td> </tr> <tr> <td>ब्लॉक</td> <td>: ग्यारसपुर</td> <td></td> </tr> <tr> <td>जिला</td> <td>: विदिशा</td> <td></td> </tr> <tr> <td>पिन कोड</td> <td>: 464331</td> <td></td> </tr> </table> | | | मुख्य शहर / मुख्य ग्राम | : घटेरा | | वार्ड | : | | पोस्ट ऑफिस | : ग्यारसपुर | | पुलिस थाना | : ग्यारसपुर | | स्थानीय संस्था | : घटेरा | | ब्लॉक | : ग्यारसपुर | | जिला | : विदिशा | | पिन कोड | : 464331 | |
| मुख्य शहर / मुख्य ग्राम | : घटेरा | | | | | | | | | | | | | | | | | | | | | | | | | | |
| वार्ड | : | | | | | | | | | | | | | | | | | | | | | | | | | | |
| पोस्ट ऑफिस | : ग्यारसपुर | | | | | | | | | | | | | | | | | | | | | | | | | | |
| पुलिस थाना | : ग्यारसपुर | | | | | | | | | | | | | | | | | | | | | | | | | | |
| स्थानीय संस्था | : घटेरा | | | | | | | | | | | | | | | | | | | | | | | | | | |
| ब्लॉक | : ग्यारसपुर | | | | | | | | | | | | | | | | | | | | | | | | | | |
| जिला | : विदिशा | | | | | | | | | | | | | | | | | | | | | | | | | | |
| पिन कोड | : 464331 | | | | | | | | | | | | | | | | | | | | | | | | | | |
| 3. मतदान केंद्र का विवरण | | | | | | | | | | | | | | | | | | | | | | | | | | | |
| मतदान केंद्र की संख्या व नाम : | मतदान केन्द्र की विशेष हैसियत (पुरुष/महिला/सामान्य) : | सामान्य | | | | | | | | | | | | | | | | | | | | | | | | | |
| 273 - घटेरा | इस मतदान क्षेत्र के सहायक (ऑक्जिलियरी) मतदान केन्द्रों की संख्या : | 0 | | | | | | | | | | | | | | | | | | | | | | | | | |
| मतदान केंद्र का भवन व पता : | | | | | | | | | | | | | | | | | | | | | | | | | | | |
| ई.जी.एस. शाला भवन शासकीय घटेरा | | | | | | | | | | | | | | | | | | | | | | | | | | | |
| 4. मतदाताओं की संख्या : | | | | | | | | | | | | | | | | | | | | | | | | | | | |
| आरंभिक क्रम | अंतिम क्रम | मतदाताओं की संख्या | | | | | | | | | | | | | | | | | | | | | | | | | |
| संख्या | संख्या | पुरुष | महिला | तृतीय लिंग | कुल | | | | | | | | | | | | | | | | | | | | | | |
| 1 | 886 | 471 | 413 | 0 | 884 | | | | | | | | | | | | | | | | | | | | | | |

निर्वाचक रजिस्ट्रीकरण अधिकारी द्वारा जारी

Nazri Naksha

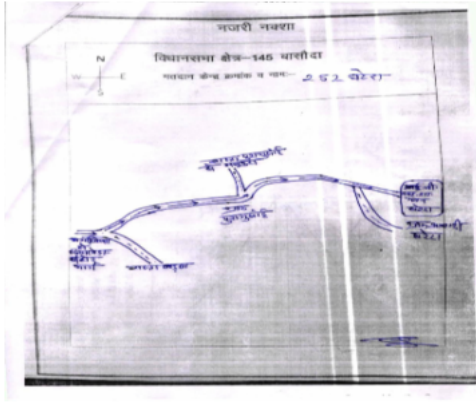

Google Map View



Polling Station Building Front View



मतदान केंद्र के सामने का फ़ोटो



Cad View

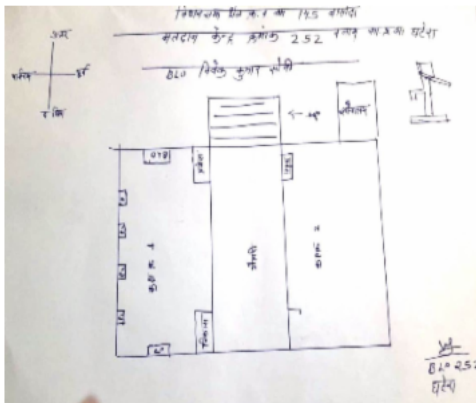

Key MAP View

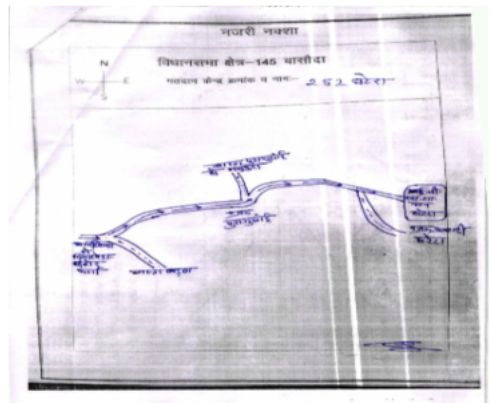

| | | | | | |
|---|------------|--|------------|---|------------|
| 1 निर्वाचक का नाम : मंगलसिंह पिता का नाम: नबली गृह संख्या : 1 उम्र : 66 लिंग : पुरुष | JCD1261718 | 2 निर्वाचक का नाम : पूनाबाई पति का नाम: मंगलसिंह गृह संख्या : 1 उम्र : 61 लिंग : महिला | JCD1261734 | 3 निर्वाचक का नाम : शिवराजसिंह पिता का नाम: मंगलसिंह गृह संख्या : 1 उम्र : 46 लिंग : पुरुष | JCD1856582 |
| 4 निर्वाचक का नाम : काशीराम पिता का नाम: मंगलसिंह गृह संख्या : 1 उम्र : 43 लिंग : पुरुष | JCD1856574 | 5 निर्वाचक का नाम : फूलबाई पति का नाम: शिवराजसिंह गृह संख्या : 1 उम्र : 43 लिंग : महिला | JCD1856558 | 6 निर्वाचक का नाम : विनीताबाई पति का नाम: काशीराम गृह संख्या : 1 उम्र : 40 लिंग : महिला | JCD1856566 |
| 7 निर्वाचक का नाम : बलवीर पिता का नाम: मंगल सिंह गृह संख्या : 1 उम्र : 31 लिंग : पुरुष | WHU2600641 | 8 निर्वाचक का नाम : सरोज पति का नाम: बलवीर गृह संख्या : 01 उम्र : 30 लिंग : महिला | WHU2726040 | 9 निर्वाचक का नाम : दयाचंद पिता का नाम: सुगरसिंह गृह संख्या : 2 उम्र : 46 लिंग : पुरुष | JCD1155597 |
| 10 निर्वाचक का नाम : ताराबाई पति का नाम: दयाचंद गृह संख्या : 2 उम्र : 45 लिंग : महिला | JCD1155605 | 11 निर्वाचक का नाम : भारत सिंह आदिवासी पिता का नाम: दयाचंद आदिवासी गृह संख्या : 2 उम्र : 26 लिंग : पुरुष | WHU3805223 | 12 निर्वाचक का नाम : ज्योती आदिवासी पिता का नाम: दयाचंद आदिवासी गृह संख्या : 2 उम्र : 23 लिंग : महिला | WHU3876059 |
| 13 निर्वाचक का नाम : धनोबाई पति का नाम: मोहरसिंह गृह संख्या : 3 उम्र : 63 लिंग : महिला | JCD1223551 | 14 निर्वाचक का नाम : हरी बाई पति का नाम: हाकम सिंह गृह संख्या : 3 उम्र : 49 लिंग : महिला | JCD1818608 | 15 निर्वाचक का नाम : संध्या पिता का नाम: हाकमसिंह गृह संख्या : 3 उम्र : 24 लिंग : महिला | WHU3417979 |
| 16 निर्वाचक का नाम : मोंटी मीना पिता का नाम: हाकम सिंह मीना गृह संख्या : 3 उम्र : 21 लिंग : पुरुष | WHU3755212 | 17 निर्वाचक का नाम : मीराबाई पति का नाम: गोविन्दा गृह संख्या : 4 उम्र : 72 लिंग : महिला | JCD1262013 | 18 निर्वाचक का नाम : गोविन्दा पिता का नाम: परतीता गृह संख्या : 4 उम्र : 71 लिंग : पुरुष | JCD1436641 |
| 19 निर्वाचक का नाम : लच्छू पिता का नाम: परतीता गृह संख्या : 4 उम्र : 66 लिंग : पुरुष | WHU2963916 | 20 निर्वाचक का नाम : देवीसिंह पिता का नाम: परतीता गृह संख्या : 4 उम्र : 53 लिंग : पुरुष | WHU3464690 | 21 निर्वाचक का नाम : सुनीताबाई पति का नाम: देवीसिंह गृह संख्या : 4 उम्र : 51 लिंग : महिला | JCD1261999 |
| 22 निर्वाचक का नाम : किशोर सिंह पिता का नाम: गोविन्दा गृह संख्या : 4 उम्र : 49 लिंग : पुरुष | WHU0266759 | 23 निर्वाचक का नाम : कोशल बाई पति का नाम: किशोर सिंह गृह संख्या : 4 उम्र : 49 लिंग : महिला | JCD1262005 | 24 निर्वाचक का नाम : रेखा बाई पति का नाम: प्रीतम सिंह गृह संख्या : 4 उम्र : 48 लिंग : महिला | JCD1262021 |
| 25 निर्वाचक का नाम : प्रीतम सिंह पिता का नाम: गोविन्दा गृह संख्या : 4 उम्र : 46 लिंग : पुरुष | JCD1155514 | 26 निर्वाचक का नाम : राम सिंह पिता का नाम: गोविन्द सिंह गृह संख्या : 4 उम्र : 42 लिंग : पुरुष | JCD1262161 | 27 निर्वाचक का नाम : दिनेश पिता का नाम: लच्छू गृह संख्या : 4 उम्र : 38 लिंग : पुरुष | WHU2227791 |
| 28 निर्वाचक का नाम : धनाबाई पति का नाम: रामसिंह गृह संख्या : 4 उम्र : 38 लिंग : महिला | JCD1856590 | 29 निर्वाचक का नाम : रामेती पति का नाम: दिनेश वन्शकर गृह संख्या : 4 उम्र : 35 लिंग : महिला | WHU2227809 | 30 निर्वाचक का नाम : हेमा पति का नाम: संदीप गृह संख्या : 04 उम्र : 34 लिंग : महिला | WHU3099835 |

| | | | | | |
|--|---------------------------|---|---------------------------|--|---------------------------|
| 31 निर्वाचक का नाम : मुकेश पिता का नाम: लच्छूलाल गृह संख्या : 4 उम्र : 34 लिंग : पुरुष | WHU2291557 फोटो उपलब्ध | 32 निर्वाचक का नाम : संदीप पिता का नाम: देवीसिंह गृह संख्या : 4 उम्र : 34 लिंग : पुरुष | WHU2291540 फोटो उपलब्ध | 33 निर्वाचक का नाम : मनीषा पति का नाम: मुकेश गृह संख्या : 4 उम्र : 29 लिंग : महिला | WHU2794345 फोटो उपलब्ध |
| 34 निर्वाचक का नाम : सुरेन्द्र पिता का नाम: देवी सिंह गृह संख्या : 4 उम्र : 28 लिंग : पुरुष | WHU2845188 फोटो उपलब्ध | 35 निर्वाचक का नाम : शिवानी पति का नाम: सुरेंद्र गृह संख्या : 04 उम्र : 25 लिंग : महिला | WHU3591054 फोटो उपलब्ध | 36 निर्वाचक का नाम : अंकिता वंशकार पिता का नाम: किशोर वंशकार गृह संख्या : 04 उम्र : 23 लिंग : महिला | WHU3565306 फोटो उपलब्ध |
| 37 निर्वाचक का नाम : मोनिका पिता का नाम: प्रीतम सिंह गृह संख्या : 4 उम्र : 23 लिंग : महिला | WHU3589835 फोटो उपलब्ध | 38 निर्वाचक का नाम : दीपक वंशकार पिता का नाम: प्रीतम वंशकार गृह संख्या : 4 उम्र : 21 लिंग : पुरुष | WHU3700648 फोटो उपलब्ध | 39 निर्वाचक का नाम : राज धानक पिता का नाम: किशोर सिंग धानक गृह संख्या : 4 उम्र : 20 लिंग : पुरुष | WHU3796984 फोटो उपलब्ध |
| 40 निर्वाचक का नाम : रम्मू पिता का नाम: परमा गृह संख्या : 5 उम्र : 51 लिंग : पुरुष | JCD1262211 फोटो उपलब्ध | 41 निर्वाचक का नाम : सरजूबाई पति का नाम: रम्मू गृह संख्या : 5 उम्र : 49 लिंग : महिला | JCD1262070 फोटो उपलब्ध | 42 निर्वाचक का नाम : शैतान पिता का नाम: रम्मू लाल गृह संख्या : 5 उम्र : 29 लिंग : पुरुष | WHU2794352 फोटो उपलब्ध |
| 43 निर्वाचक का नाम : संगीता पति का नाम: शैतान गृह संख्या : 05 उम्र : 28 लिंग : महिला | WHU3099843 फोटो उपलब्ध | 44 निर्वाचक का नाम : छाया वंशकार पिता का नाम: रम्मूलाल वंशकार गृह संख्या : 5 उम्र : 23 लिंग : महिला | WHU3725504 फोटो उपलब्ध | 45 निर्वाचक का नाम : महेंद्र वंशकार पिता का नाम: रम्मूलाल वंशकार गृह संख्या : 5 उम्र : 20 लिंग : पुरुष | WHU3812229 फोटो उपलब्ध |
| 46 निर्वाचक का नाम : तुलसीराम पिता का नाम: कीशनलाल गृह संख्या : 6 उम्र : 61 लिंग : पुरुष | WHU2964153 फोटो उपलब्ध | 47 निर्वाचक का नाम : गुलाबबाई पति का नाम: खेमचन्द गृह संख्या : 6 उम्र : 55 लिंग : महिला | JCD1155522 फोटो उपलब्ध | 48 निर्वाचक का नाम : नेतराम पिता का नाम: खेमचंद गृह संख्या : 6 उम्र : 27 लिंग : पुरुष | WHU3165305 फोटो उपलब्ध |
| 49 निर्वाचक का नाम : संध्या आदिवासी पति का नाम: नेतराम आदिवासी गृह संख्या : 6 उम्र : 27 लिंग : महिला | WHU3788569 फोटो उपलब्ध | 50 निर्वाचक का नाम : कुबेर दारोई पिता का नाम: खेमचंद गृह संख्या : 6 उम्र : 24 लिंग : पुरुष | WHU3653151 फोटो उपलब्ध | 51 निर्वाचक का नाम : अरविंद गौड पिता का नाम: खेमचंद दरोई गृह संख्या : 6 उम्र : 20 लिंग : पुरुष | WHU3824687 फोटो उपलब्ध |
| 52 निर्वाचक का नाम : सदाराम पिता का नाम: गोपीलाल गृह संख्या : 8 उम्र : 39 लिंग : पुरुष | WHU2227833 फोटो उपलब्ध | 53 निर्वाचक का नाम : प्रीति पति का नाम: सदाराम गृह संख्या : 8 उम्र : 37 लिंग : महिला | WHU2227841 फोटो उपलब्ध | 54 निर्वाचक का नाम : सोनम गौड पिता का नाम: तुलाराम गृह संख्या : 8 उम्र : 22 लिंग : महिला | WHU3635976 फोटो उपलब्ध |
| 55 निर्वाचक का नाम : कलाबाई पति का नाम: तुलाराम गृह संख्या : 11 उम्र : 44 लिंग : महिला | JCD1231455 फोटो उपलब्ध | 56 निर्वाचक का नाम : आकाश दरोई पिता का नाम: तुलाराम गृह संख्या : 11 उम्र : 24 लिंग : पुरुष | WHU3598190 फोटो उपलब्ध | 57 निर्वाचक का नाम : अजय दरोई पिता का नाम: तुलाराम दरोई गृह संख्या : 11 उम्र : 21 लिंग : पुरुष | WHU3718905 फोटो उपलब्ध |
| 58 निर्वाचक का नाम : श्यामवाई पति का नाम: बाबूलाल गृह संख्या : 12 उम्र : 76 लिंग : महिला | WHU3467792 फोटो उपलब्ध | 59 निर्वाचक का नाम : उदयराम पिता का नाम: बाबूलाल गृह संख्या : 12 उम्र : 57 लिंग : पुरुष | WHU3467818 फोटो उपलब्ध | 60 निर्वाचक का नाम : बिन्दाबाई पति का नाम: उदयराम गृह संख्या : 12 उम्र : 55 लिंग : महिला | JCD1596881 फोटो उपलब्ध |

| | | | | | | | | | | | |
|----|------------|--|-------------|----|------------|--|-------------|----|------------|--|-------------|
| 61 | JCD1261940 | निर्वाचक का नाम : वेजन्ती बाई पति का नाम: रघुवीर सिंह गृह संख्या : 12 उम्र : 48 लिंग : महिला | फोटो उपलब्ध | 62 | JCD1596956 | निर्वाचक का नाम : सीताराम पिता का नाम: बाबूलाल गृह संख्या : 12 उम्र : 42 लिंग : पुरुष | फोटो उपलब्ध | 63 | WHU2174480 | निर्वाचक का नाम : दीनदयाल पिता का नाम: बाबूलाल गृह संख्या : 12 उम्र : 39 लिंग : पुरुष | फोटो उपलब्ध |
| 64 | WHU2174498 | निर्वाचक का नाम : तुलसा पति का नाम: सीताराम गृह संख्या : 12 उम्र : 39 लिंग : महिला | फोटो उपलब्ध | 65 | WHU2608016 | निर्वाचक का नाम : रामसखी आदिवासी पति का नाम: दीनदयाल आदिवासी गृह संख्या : 12 उम्र : 39 लिंग : महिला | फोटो उपलब्ध | 66 | WHU2608024 | निर्वाचक का नाम : रीना आदिवासी पति का नाम: शिवराज आदिवासी गृह संख्या : 12 उम्र : 36 लिंग : महिला | फोटो उपलब्ध |
| 67 | WHU2174472 | निर्वाचक का नाम : शिवराज पिता का नाम: बाबूलाल गृह संख्या : 12 उम्र : 35 लिंग : पुरुष | फोटो उपलब्ध | 68 | WHU2608032 | निर्वाचक का नाम : वीरेन्द्र पिता का नाम: उदयराम गृह संख्या : 12 उम्र : 32 लिंग : पुरुष | फोटो उपलब्ध | 69 | WHU2871804 | निर्वाचक का नाम : फूलवती गौंड पति का नाम: वीरेन्द्र गृह संख्या : 12 उम्र : 32 लिंग : महिला | फोटो उपलब्ध |
| 70 | WHU3165396 | निर्वाचक का नाम : मनोज पिता का नाम: उदयराम गृह संख्या : 12 उम्र : 27 लिंग : पुरुष | फोटो उपलब्ध | 71 | WHU3556446 | निर्वाचक का नाम : ओमसखी पति का नाम: मनोज कुमार गृह संख्या : 12 उम्र : 27 लिंग : महिला | फोटो उपलब्ध | 72 | WHU3556230 | निर्वाचक का नाम : राजकुमार पिता का नाम: उदयराम गृह संख्या : 12 उम्र : 25 लिंग : पुरुष | फोटो उपलब्ध |
| 73 | WHU3722162 | निर्वाचक का नाम : प्रमोद दरोई पिता का नाम: रघुवीर दारोई गृह संख्या : 12 उम्र : 22 लिंग : पुरुष | फोटो उपलब्ध | 74 | WHU3772654 | निर्वाचक का नाम : अनुज आदिवासी पिता का नाम: रघुवीर आदिवासी गृह संख्या : 12 उम्र : 21 लिंग : पुरुष | फोटो उपलब्ध | 75 | WHU3848876 | निर्वाचक का नाम : विनीता आदिवासी पति का नाम: ब्रजेश आदिवासी गृह संख्या : 13 उम्र : 31 लिंग : महिला | फोटो उपलब्ध |
| 76 | JCD1155480 | निर्वाचक का नाम : भारतसिंह पिता का नाम: उमराव सिंह गृह संख्या : 13/1 उम्र : 60 लिंग : पुरुष | फोटो उपलब्ध | 77 | JCD0593855 | निर्वाचक का नाम : भागवतीबाई पति का नाम: गजराजसिंह गृह संख्या : 13/2 उम्र : 71 लिंग : महिला | फोटो उपलब्ध | 78 | JCD1223536 | निर्वाचक का नाम : भूरीया बाई पति का नाम: रामस्वरूप प गृह संख्या : 13/2 उम्र : 50 लिंग : महिला | फोटो उपलब्ध |
| 79 | WHU3466927 | निर्वाचक का नाम : रामसरूप प पिता का नाम: गजराजसिंह गृह संख्या : 13/2 उम्र : 49 लिंग : पुरुष | फोटो उपलब्ध | 80 | JCD1262104 | निर्वाचक का नाम : सन्तोष पिता का नाम: मूलचन्द गृह संख्या : 13/2 उम्र : 45 लिंग : पुरुष | फोटो उपलब्ध | 81 | JCD1261932 | निर्वाचक का नाम : रेखाबाई पति का नाम: सन्तोष गृह संख्या : 13/2 उम्र : 44 लिंग : महिला | फोटो उपलब्ध |
| 82 | WHU2680742 | निर्वाचक का नाम : विनीता पति का नाम: भूपत सिंह गृह संख्या : 13/2 उम्र : 34 लिंग : महिला | फोटो उपलब्ध | 83 | WHU3557402 | निर्वाचक का नाम : सोरभ मीना पिता का नाम: रामस्वरूप मीना गृह संख्या : 13/2 उम्र : 23 लिंग : पुरुष | फोटो उपलब्ध | 84 | WHU3657608 | निर्वाचक का नाम : आकाश मीना पिता का नाम: संतोष मीना गृह संख्या : 13/2 उम्र : 22 लिंग : पुरुष | फोटो उपलब्ध |
| 85 | WHU3851375 | निर्वाचक का नाम : आदित्य मीना पिता का नाम: रामस्वरूप मीना गृह संख्या : 13/2 उम्र : 20 लिंग : पुरुष | फोटो उपलब्ध | 86 | WHU3852019 | निर्वाचक का नाम : आदेश गौंड पिता का नाम: नन्हेवीर गौंड गृह संख्या : 14/1 उम्र : 20 लिंग : पुरुष | फोटो उपलब्ध | 87 | WHU3845674 | निर्वाचक का नाम : धर्मेन्द्र आदिवासी पिता का नाम: रघुवीर आदिवासी गृह संख्या : 15/3 उम्र : 25 लिंग : पुरुष | फोटो उपलब्ध |
| 88 | WHU3845708 | निर्वाचक का नाम : अरविंद आदिवासी पिता का नाम: रघुवीर आदिवासी गृह संख्या : 15/3 उम्र : 22 लिंग : पुरुष | फोटो उपलब्ध | 89 | WHU3466950 | निर्वाचक का नाम : खुशीलाल पिता का नाम: सुन्दरलाल गृह संख्या : 16 उम्र : 66 लिंग : पुरुष | फोटो उपलब्ध | 90 | WHU2963999 | निर्वाचक का नाम : अजुद्धीवाई पति का नाम: खुशीलाल गृह संख्या : 16 उम्र : 63 लिंग : महिला | फोटो उपलब्ध |

| | | | | | | | | | | | |
|-----|------------|---|-------------|-----|------------|--|-------------|-----|------------|--|-------------|
| 91 | JCD1231505 | निर्वाचक का नाम : रामकृष्ण पिता का नाम: खुशीलाल गृह संख्या : 16 उम्र : 50 लिंग : पुरुष | फोटो उपलब्ध | 92 | JCD1231380 | निर्वाचक का नाम : बालकृष्ण पिता का नाम: खुशीलाल गृह संख्या : 16 उम्र : 48 लिंग : पुरुष | फोटो उपलब्ध | 93 | JCD1223528 | निर्वाचक का नाम : राजबाई पति का नाम: रामकृष्ण गृह संख्या : 16 उम्र : 44 लिंग : महिला | फोटो उपलब्ध |
| 94 | JCD1596949 | निर्वाचक का नाम : राजबाई पति का नाम: बालकृष्ण गृह संख्या : 16 उम्र : 43 लिंग : महिला | फोटो उपलब्ध | 95 | WHU3798972 | निर्वाचक का नाम : आशीष मीना पिता का नाम: रामकृष्ण मीना गृह संख्या : 16 उम्र : 20 लिंग : पुरुष | फोटो उपलब्ध | 96 | JCD1231711 | निर्वाचक का नाम : राजपाल पिता का नाम: मोहनसिंह गृह संख्या : 18 उम्र : 42 लिंग : पुरुष | फोटो उपलब्ध |
| 97 | WHU2608040 | निर्वाचक का नाम : रीना पति का नाम: राजपाल गृह संख्या : 18 उम्र : 33 लिंग : महिला | फोटो उपलब्ध | 98 | JCD1597004 | निर्वाचक का नाम : गुडडी बाई पति का नाम: सरवन सिंह गृह संख्या : 20 उम्र : 49 लिंग : महिला | फोटो उपलब्ध | 99 | WHU3154804 | निर्वाचक का नाम : राहुल मीना पिता का नाम: सरवन सिंह मीना गृह संख्या : 20 उम्र : 27 लिंग : पुरुष | फोटो उपलब्ध |
| 100 | WHU3688298 | निर्वाचक का नाम : सुमन मीना पति का नाम: राहुल मीना गृह संख्या : 20 उम्र : 26 लिंग : महिला | फोटो उपलब्ध | 101 | WHU3774270 | निर्वाचक का नाम : यशवंत मीना पिता का नाम: सरवन मीना गृह संख्या : 20 उम्र : 21 लिंग : पुरुष | फोटो उपलब्ध | 102 | WHU2964021 | निर्वाचक का नाम : पानबाई पति का नाम: हरीनारायण गृह संख्या : 21 उम्र : 59 लिंग : महिला | फोटो उपलब्ध |
| 103 | WHU2291565 | निर्वाचक का नाम : राहुल पिता का नाम: हरिनारायण गृह संख्या : 21 उम्र : 33 लिंग : पुरुष | फोटो उपलब्ध | 104 | WHU3417987 | निर्वाचक का नाम : सोनम मीना पति का नाम: राहुल मीना गृह संख्या : 21 उम्र : 25 लिंग : महिला | फोटो उपलब्ध | 105 | WHU3465507 | निर्वाचक का नाम : हरिसिंह पिता का नाम: जयराम गृह संख्या : 24 उम्र : 61 लिंग : पुरुष | फोटो उपलब्ध |
| 106 | WHU3505641 | निर्वाचक का नाम : मन्नाबाई पति का नाम: हरीसिंह गृह संख्या : 24 उम्र : 60 लिंग : महिला | फोटो उपलब्ध | 107 | WHU0004283 | निर्वाचक का नाम : जसरथ बाई पति का नाम: धर्मचंद गृह संख्या : 24 उम्र : 59 लिंग : महिला | फोटो उपलब्ध | 108 | WHU0266767 | निर्वाचक का नाम : रणधीरसिंह पिता का नाम: जयराम गृह संख्या : 24 उम्र : 55 लिंग : पुरुष | फोटो उपलब्ध |
| 109 | WHU3053303 | निर्वाचक का नाम : पुष्पा बाई पति का नाम: रणधीर सिंह गृह संख्या : 24 उम्र : 53 लिंग : महिला | फोटो उपलब्ध | 110 | JCD1155613 | निर्वाचक का नाम : भागवती बाई पति का नाम: सरदार सिंह गृह संख्या : 24 उम्र : 50 लिंग : महिला | फोटो उपलब्ध | 111 | WHU3465515 | निर्वाचक का नाम : सरदारसिंह पिता का नाम: जयराम गृह संख्या : 24 उम्र : 49 लिंग : पुरुष | फोटो उपलब्ध |
| 112 | JCD1596865 | निर्वाचक का नाम : राजमल पिता का नाम: धर्मचन्द्र गृह संख्या : 24 उम्र : 41 लिंग : पुरुष | फोटो उपलब्ध | 113 | WHU2174506 | निर्वाचक का नाम : राजेश पिता का नाम: हरीसिंह गृह संख्या : 24 उम्र : 36 लिंग : पुरुष | फोटो उपलब्ध | 114 | WHU2845204 | निर्वाचक का नाम : संगीता पति का नाम: राजमल गृह संख्या : 24 उम्र : 34 लिंग : महिला | फोटो उपलब्ध |
| 115 | WHU2375947 | निर्वाचक का नाम : सीमा मीणा पति का नाम: राजेश गृह संख्या : 24 उम्र : 33 लिंग : महिला | फोटो उपलब्ध | 116 | WHU2291573 | निर्वाचक का नाम : सोनू पिता का नाम: हरिसिंह गृह संख्या : 24 उम्र : 32 लिंग : पुरुष | फोटो उपलब्ध | 117 | WHU2600435 | निर्वाचक का नाम : जीतेंद्र मीना पिता का नाम: रणधीर सिंह गृह संख्या : 24 उम्र : 31 लिंग : पुरुष | फोटो उपलब्ध |
| 118 | WHU2905990 | निर्वाचक का नाम : दीपेश मीना पिता का नाम: रणधीर सिंह मीना गृह संख्या : 24 उम्र : 27 लिंग : पुरुष | फोटो उपलब्ध | 119 | WHU3085552 | निर्वाचक का नाम : दीपक मीना पिता का नाम: धर्मचन्द्र गृह संख्या : 24 उम्र : 27 लिंग : पुरुष | फोटो उपलब्ध | 120 | WHU3971389 | निर्वाचक का नाम : कीर्ती मीना पति का नाम: जीतेंद्र मीना गृह संख्या : 24 उम्र : 27 लिंग : महिला | फोटो उपलब्ध |

| | | | | | |
|--|---------------------------|---|---------------------------|---|---------------------------|
| 121 निर्वाचक का नाम : रोहित मीना पिता का नाम: रणधीर सिंह मीना गृह संख्या : 24 उम्र : 26 लिंग : पुरुष | WHU3184447 फोटो उपलब्ध | 122 निर्वाचक का नाम : संघ्या पिता का नाम: धर्मचंद गृह संख्या : 24 उम्र : 25 लिंग : महिला | WHU3295334 फोटो उपलब्ध | 123 निर्वाचक का नाम : कपिल मीना पिता का नाम: सरदार गृह संख्या : 24 उम्र : 22 लिंग : पुरुष | WHU3650710 फोटो उपलब्ध |
| 124 निर्वाचक का नाम : अनुज मीना पिता का नाम: सरदार सिंह मीना गृह संख्या : 24 उम्र : 21 लिंग : पुरुष | WHU3831906 फोटो उपलब्ध | 125 निर्वाचक का नाम : गुलाबबाई पति का नाम: पतीराम गृह संख्या : 25 उम्र : 73 लिंग : महिला | JCD1596972 फोटो उपलब्ध | 126 निर्वाचक का नाम : नरेश बाबू पिता का नाम: पतीराम गृह संख्या : 25 उम्र : 60 लिंग : पुरुष | WHU3465523 फोटो उपलब्ध |
| 127 निर्वाचक का नाम : कमलाबाई पति का नाम: नरेश बाबू गृह संख्या : 25 उम्र : 57 लिंग : महिला | JCD1262179 फोटो उपलब्ध | 128 निर्वाचक का नाम : राजेन्द्रसिंह पिता का नाम: पतीराम गृह संख्या : 25 उम्र : 52 लिंग : पुरुष | JCD1231414 फोटो उपलब्ध | 129 निर्वाचक का नाम : जसवंत सिंह पिता का नाम: पतीराम गृह संख्या : 25 उम्र : 50 लिंग : पुरुष | JCD1231620 फोटो उपलब्ध |
| 130 निर्वाचक का नाम : सविता बाई पति का नाम: राजेन्द्र सिंह गृह संख्या : 25 उम्र : 50 लिंग : महिला | JCD1231463 फोटो उपलब्ध | 131 निर्वाचक का नाम : रूपवती बाई पति का नाम: जसवंत सिंह गृह संख्या : 25 उम्र : 42 लिंग : महिला | JCD1596899 फोटो उपलब्ध | 132 निर्वाचक का नाम : सुनील पिता का नाम: नरेशबाबू गृह संख्या : 25 उम्र : 35 लिंग : पुरुष | WHU2174522 फोटो उपलब्ध |
| 133 निर्वाचक का नाम : शर्मिला मीना मीना पति का नाम: राकेश गृह संख्या : 25 उम्र : 32 लिंग : महिला | WHU2608065 फोटो उपलब्ध | 134 निर्वाचक का नाम : आकाश पिता का नाम: रघुवीर सिंह गृह संख्या : 25 उम्र : 31 लिंग : पुरुष | WHU2600740 फोटो उपलब्ध | 135 निर्वाचक का नाम : मधु पति का नाम: सुनील गृह संख्या : 25 उम्र : 29 लिंग : महिला | WHU2845212 फोटो उपलब्ध |
| 136 निर्वाचक का नाम : पिकी पति का नाम: सोनू गृह संख्या : 25 उम्र : 29 लिंग : महिला | WHU3332335 फोटो उपलब्ध | 137 निर्वाचक का नाम : रितिक मीणा पिता का नाम: राजेंद्र सिंह मीणा गृह संख्या : 25 उम्र : 25 लिंग : पुरुष | WHU3534070 फोटो उपलब्ध | 138 निर्वाचक का नाम : निखिल मीना पिता का नाम: राजेंद्र सिंह गृह संख्या : 25 उम्र : 23 लिंग : पुरुष | WHU3652146 फोटो उपलब्ध |
| 139 निर्वाचक का नाम : मोहरसिंह आदिवासी पिता का नाम: लालजी गृह संख्या : 27 उम्र : 66 लिंग : पुरुष | WHU3505633 फोटो उपलब्ध | 140 निर्वाचक का नाम : ताराबाई आदिवासी पति का नाम: मोहरसिंह आदिवासी गृह संख्या : 27 उम्र : 63 लिंग : महिला | WHU2964237 फोटो उपलब्ध | 141 निर्वाचक का नाम : लक्ष्मीबाई पति का नाम: प्रहलाद सिंह गृह संख्या : 29 उम्र : 67 लिंग : महिला | JCD1231612 फोटो उपलब्ध |
| 142 निर्वाचक का नाम : सुरेश पिता का नाम: प्रहलाद गृह संख्या : 29 उम्र : 26 लिंग : पुरुष | WHU3099884 फोटो उपलब्ध | 143 निर्वाचक का नाम : बसंती गौड पति का नाम: सुरेश गृह संख्या : 29 उम्र : 23 लिंग : महिला | WHU3697281 फोटो उपलब्ध | 144 निर्वाचक का नाम : सेवनारान पिता का नाम: पन्नालाल गृह संख्या : 29/1 उम्र : 66 लिंग : पुरुष | WHU3505625 फोटो उपलब्ध |
| 145 निर्वाचक का नाम : बुन्दो बाई पति का नाम: मुंशीलाल गृह संख्या : 29/1 उम्र : 59 लिंग : महिला | WHU2882231 फोटो उपलब्ध | 146 निर्वाचक का नाम : बबलू सिंह पिता का नाम: प्रहलाद सिंह गृह संख्या : 29/2 उम्र : 48 लिंग : पुरुष | JCD1231604 फोटो उपलब्ध | 147 निर्वाचक का नाम : यशोदा पति का नाम: बबलू गृह संख्या : 29/2 उम्र : 29 लिंग : महिला | WHU2845196 फोटो उपलब्ध |
| 148 निर्वाचक का नाम : संजय गौड पिता का नाम: बबलू गौड गृह संख्या : 29/2 उम्र : 20 लिंग : पुरुष | WHU3824570 फोटो उपलब्ध | 149 निर्वाचक का नाम : सकुनबाई पति का नाम: महाराम गृह संख्या : 30 उम्र : 44 लिंग : महिला | JCD1261981 फोटो उपलब्ध | 150 निर्वाचक का नाम : सचिन आदिवासी पिता का नाम: महाराम आदिवासी गृह संख्या : 30 उम्र : 19 लिंग : पुरुष | WHU3967403 फोटो उपलब्ध |

| | | | | | |
|--|---------------------------|---|---------------------------|--|---------------------------|
| 151 निर्वाचक का नाम : अमोलसिंह पिता का नाम: उदयराम गृह संख्या : 32 उम्र : 66 लिंग : पुरुष | WHU2964039 फोटो उपलब्ध | 152 निर्वाचक का नाम : गोपीबाई पति का नाम: अमोलसिंह गृह संख्या : 32 उम्र : 63 लिंग : महिला | WHU2964245 फोटो उपलब्ध | 153 निर्वाचक का नाम : भगवान सिंह पिता का नाम: अमोल सिंह गृह संख्या : 32 उम्र : 51 लिंग : पुरुष | JCD1223973 फोटो उपलब्ध |
| 154 निर्वाचक का नाम : राज बाई पति का नाम: भगवान सिंह गृह संख्या : 32 उम्र : 48 लिंग : महिला | JCD1261924 फोटो उपलब्ध | 155 निर्वाचक का नाम : अतरसिंह पिता का नाम: अमोलसिंह गृह संख्या : 32 उम्र : 42 लिंग : पुरुष | JCD1223965 फोटो उपलब्ध | 156 निर्वाचक का नाम : भुरी बाई पति का नाम: अतर सिंह गृह संख्या : 32 उम्र : 38 लिंग : महिला | WHU2291391 फोटो उपलब्ध |
| 157 निर्वाचक का नाम : चरण सिंह आदिवासी पिता का नाम: अमोल सिंह आदिवासी गृह संख्या : 32 उम्र : 38 लिंग : पुरुष | WHU2291383 फोटो उपलब्ध | 158 निर्वाचक का नाम : धनराज आदिवासी पिता का नाम: अमोल सिंह गृह संख्या : 32 उम्र : 27 लिंग : पुरुष | WHU3165537 फोटो उपलब्ध | 159 निर्वाचक का नाम : भारती पति का नाम: चरण सिंह गृह संख्या : 32 उम्र : 26 लिंग : महिला | WHU3165578 फोटो उपलब्ध |
| 160 निर्वाचक का नाम : प्रवेश पिता का नाम: भगवान सिंह गृह संख्या : 32 उम्र : 25 लिंग : पुरुष | WHU3332301 फोटो उपलब्ध | 161 निर्वाचक का नाम : अनामिका गौड पति का नाम: धनराज गौड गृह संख्या : 32 उम्र : 24 लिंग : महिला | WHU3824497 फोटो उपलब्ध | 162 निर्वाचक का नाम : रजनी आदिवासी पति का नाम: प्रवेश आदिवासी गृह संख्या : 32 उम्र : 22 लिंग : महिला | WHU3689262 फोटो उपलब्ध |
| S 163 निर्वाचक का नाम : सुषमा गौड़ पिता का नाम: भगवान सिंह गौड़ गृह संख्या : 32 उम्र : 19 लिंग : महिला | WHU3966835 फोटो उपलब्ध | 164 निर्वाचक का नाम : राजबाई पति का नाम: खीलानसिंह गृह संख्या : 33 उम्र : 63 लिंग : महिला | WHU0004291 फोटो उपलब्ध | 165 निर्वाचक का नाम : कीरतसिंह पिता का नाम: खीलानसिंह गृह संख्या : 33 उम्र : 37 लिंग : पुरुष | WHU2227817 फोटो उपलब्ध |
| 166 निर्वाचक का नाम : प्रीती पति का नाम: कीरत गृह संख्या : 33 उम्र : 32 लिंग : महिला | WHU2608073 फोटो उपलब्ध | 167 निर्वाचक का नाम : पूजा पति का नाम: हंसराज गृह संख्या : 33 उम्र : 31 लिंग : महिला | WHU3184595 फोटो उपलब्ध | 168 निर्वाचक का नाम : हंसराज पिता का नाम: खीलान सिंह गृह संख्या : 33 उम्र : 29 लिंग : पुरुष | WHU2853141 फोटो उपलब्ध |
| 169 निर्वाचक का नाम : केलाश पिता का नाम: उमेदा गृह संख्या : 34 उम्र : 51 लिंग : पुरुष | WHU0072785 फोटो उपलब्ध | 170 निर्वाचक का नाम : राजबाई पति का नाम: केलाश गृह संख्या : 34 उम्र : 49 लिंग : महिला | WHU0004275 फोटो उपलब्ध | 171 निर्वाचक का नाम : करन पिता का नाम: केलाश गृह संख्या : 34 उम्र : 25 लिंग : पुरुष | WHU3330651 फोटो उपलब्ध |
| 172 निर्वाचक का नाम : राजकुमार अहिरवार पिता का नाम: केलास गृह संख्या : 34 उम्र : 22 लिंग : पुरुष | WHU3653391 फोटो उपलब्ध | 173 निर्वाचक का नाम : रामसखी अहिरवार पति का नाम: करण अहिरवार गृह संख्या : 34 उम्र : 21 लिंग : महिला | WHU3792249 फोटो उपलब्ध | 174 निर्वाचक का नाम : नेहा अहिरवार पिता का नाम: केलाश अहिरवार गृह संख्या : 34 उम्र : 20 लिंग : महिला | WHU3904372 फोटो उपलब्ध |
| 175 निर्वाचक का नाम : गोपालदास बैरागी पिता का नाम: अमर दास गृह संख्या : 35 उम्र : 89 लिंग : पुरुष | WHU2600658 फोटो उपलब्ध | 176 निर्वाचक का नाम : रमेशदास पिता का नाम: गोपालदास गृह संख्या : 35 उम्र : 69 लिंग : पुरुष | WHU2964005 फोटो उपलब्ध | 177 निर्वाचक का नाम : रामसखी पति का नाम: रमेशदास गृह संख्या : 35 उम्र : 57 लिंग : महिला | JCD1596980 फोटो उपलब्ध |
| 178 निर्वाचक का नाम : उमाशंकर बैरागी पिता का नाम: रमेशदास गृह संख्या : 35 उम्र : 35 लिंग : पुरुष | WHU2247112 फोटो उपलब्ध | 179 निर्वाचक का नाम : राममनी पति का नाम: उमाशंकर गृह संख्या : 35 उम्र : 32 लिंग : महिला | WHU2608081 फोटो उपलब्ध | 180 निर्वाचक का नाम : ब्रजेश बैरागी पिता का नाम: रमेश दास गृह संख्या : 35 उम्र : 31 लिंग : पुरुष | WHU2608099 फोटो उपलब्ध |

| | | | | | |
|--|------------|---|------------|--|------------|
| 181 निर्वाचक का नाम : चंद्रेश पिता का नाम: रमेश दास गृह संख्या : 35 उम्र : 29 लिंग : पुरुष | WHU2845220 | 182 निर्वाचक का नाम : विजय पिता का नाम: नारायणसिंह गृह संख्या : 37 उम्र : 41 लिंग : पुरुष | WHU2174548 | 183 निर्वाचक का नाम : अमित पिता का नाम: नारायण सिंह गृह संख्या : 37 उम्र : 35 लिंग : पुरुष | WHU2174555 |
| 184 निर्वाचक का नाम : रेखा पति का नाम: विजय गृह संख्या : 37 उम्र : 35 लिंग : महिला | WHU2174530 | 185 निर्वाचक का नाम : रीना पति का नाम: अमित गृह संख्या : 37 उम्र : 31 लिंग : महिला | WHU2666584 | 186 निर्वाचक का नाम : मलखान सिंह अहिरवार पिता का नाम: भरोसी लाल अहिरवार गृह संख्या : 38 उम्र : 26 लिंग : पुरुष | WHU3556453 |
| 187 निर्वाचक का नाम : लाखनसिंह पिता का नाम: लक्ष्मनसिंह गृह संख्या : 39 उम्र : 42 लिंग : पुरुष | JCD1596923 | 188 निर्वाचक का नाम : विनिता पति का नाम: लाखन सिंह गृह संख्या : 39 उम्र : 35 लिंग : महिला | WHU2174563 | 189 निर्वाचक का नाम : विनोद पिता का नाम: लक्ष्मण गृह संख्या : 39 उम्र : 34 लिंग : पुरुष | WHU2227825 |
| 190 निर्वाचक का नाम : प्रीति पति का नाम: विनोद गृह संख्या : 39 उम्र : 29 लिंग : महिला | WHU2845238 | 191 निर्वाचक का नाम : लालाराम पिता का नाम: बालचन्द्र गृह संख्या : 40 उम्र : 67 लिंग : पुरुष | JCD1231562 | 192 निर्वाचक का नाम : कूनगोबाई पति का नाम: लालाराम गृह संख्या : 40 उम्र : 63 लिंग : महिला | WHU2963924 |
| 193 निर्वाचक का नाम : राजबाई पति का नाम: हल्केराम गृह संख्या : 40 उम्र : 59 लिंग : महिला | JCD1223932 | 194 निर्वाचक का नाम : शिव नारायण पिता का नाम: हल्केराम गृह संख्या : 40 उम्र : 36 लिंग : पुरुष | WHU2291409 | 195 निर्वाचक का नाम : राकेश पिता का नाम: लालाराम गृह संख्या : 40 उम्र : 35 लिंग : पुरुष | WHU2608107 |
| 196 निर्वाचक का नाम : भूरी पति का नाम: शिवनारायण गृह संख्या : 40 उम्र : 34 लिंग : महिला | WHU2291581 | 197 निर्वाचक का नाम : सुनील पिता का नाम: लालाराम गृह संख्या : 40 उम्र : 31 लिंग : पुरुष | WHU2752210 | 198 निर्वाचक का नाम : रीना बाई पति का नाम: राकेश गृह संख्या : 40 उम्र : 30 लिंग : महिला | WHU2794402 |
| 199 निर्वाचक का नाम : मोनिका पिता का नाम: हल्केराम गृह संख्या : 40 उम्र : 24 लिंग : महिला | WHU3556479 | 200 निर्वाचक का नाम : गोलू अहिरवार पिता का नाम: हल्केराम अहिरवार गृह संख्या : 40 उम्र : 22 लिंग : पुरुष | WHU3656857 | 201 निर्वाचक का नाम : भूरीया पिता का नाम: बसोरा गृह संख्या : 42 उम्र : 81 लिंग : पुरुष | JCD1262039 |
| 202 निर्वाचक का नाम : मथरा पिता का नाम: बसोरा गृह संख्या : 42 उम्र : 61 लिंग : पुरुष | WHU3464757 | 203 निर्वाचक का नाम : मीराबाई पति का नाम: रघुवीर गृह संख्या : 42 उम्र : 48 लिंग : महिला | JCD1262047 | 204 निर्वाचक का नाम : गायत्रीबाई पति का नाम: सुगरसिंह गृह संख्या : 42 उम्र : 45 लिंग : महिला | JCD1262054 |
| 205 निर्वाचक का नाम : शीतल अहिरवार पिता का नाम: सुगर सिंह अहिरवार गृह संख्या : 42 उम्र : 19 लिंग : महिला | WHU3971462 | 206 निर्वाचक का नाम : माधो पिता का नाम: सुक्का गृह संख्या : 45 उम्र : 57 लिंग : पुरुष | WHU3465556 | 207 निर्वाचक का नाम : मोहरबाई पति का नाम: माधो गृह संख्या : 45 उम्र : 55 लिंग : महिला | WHU3465572 |
| 208 निर्वाचक का नाम : जसमन पिता का नाम: माधो गृह संख्या : 45 उम्र : 30 लिंग : पुरुष | WHU2752228 | 209 निर्वाचक का नाम : बबीता पति का नाम: जसमन गृह संख्या : 45 उम्र : 26 लिंग : महिला | WHU3099934 | 210 निर्वाचक का नाम : कन्हैया पिता का नाम: माधोसिंह गृह संख्या : 45 उम्र : 24 लिंग : पुरुष | WHU3418001 |

| | | | | | | | | | | | |
|-----|------------|---|-------------|-----|------------|--|-------------|-----|------------|---|-------------|
| 211 | WHU2964013 | निर्वाचक का नाम : कल्लीयाबाई पति का नाम: खुमना गृह संख्या : 46 उम्र : 73 लिंग : महिला | फोटो उपलब्ध | 212 | WHU3465598 | निर्वाचक का नाम : राजाराम पिता का नाम: लालचन्द गृह संख्या : 47 उम्र : 55 लिंग : पुरुष | फोटो उपलब्ध | 213 | WHU0004267 | निर्वाचक का नाम : ममताबाई पति का नाम: राजाराम गृह संख्या : 47 उम्र : 53 लिंग : महिला | फोटो उपलब्ध |
| 214 | JCD1231406 | निर्वाचक का नाम : हरीवाई पति का नाम: सुगर सिंह गृह संख्या : 47 उम्र : 51 लिंग : महिला | फोटो उपलब्ध | 215 | WHU2600476 | निर्वाचक का नाम : देवेन्द्र पिता का नाम: राजाराम गृह संख्या : 47 उम्र : 31 लिंग : पुरुष | फोटो उपलब्ध | 216 | WHU3565322 | निर्वाचक का नाम : इन्द्रा अहिरवार पति का नाम: देवेन्द्र अहिरवार गृह संख्या : 47 उम्र : 30 लिंग : महिला | फोटो उपलब्ध |
| 217 | WHU2794360 | निर्वाचक का नाम : रंजीत अहिरवार पिता का नाम: राजाराम गृह संख्या : 47 उम्र : 29 लिंग : पुरुष | फोटो उपलब्ध | 218 | WHU2882249 | निर्वाचक का नाम : रामेन्द्र पिता का नाम: राजाराम गृह संख्या : 47 उम्र : 27 लिंग : पुरुष | फोटो उपलब्ध | 219 | WHU0266783 | निर्वाचक का नाम : सुगर सिंह पिता का नाम: लालचन्द गृह संख्या : 48 उम्र : 53 लिंग : पुरुष | फोटो उपलब्ध |
| 220 | WHU3099983 | निर्वाचक का नाम : गोलू अहिरवार पिता का नाम: सुगर सिंह गृह संख्या : 48 उम्र : 27 लिंग : पुरुष | फोटो उपलब्ध | 221 | WHU3556529 | निर्वाचक का नाम : कला अहिरवार पिता का नाम: सुगर सिंह अहिरवार गृह संख्या : 48 उम्र : 25 लिंग : महिला | फोटो उपलब्ध | 222 | WHU3652922 | निर्वाचक का नाम : सुमन अहिरवार पिता का नाम: सुगर सिंह गृह संख्या : 48 उम्र : 22 लिंग : पुरुष | फोटो उपलब्ध |
| 223 | WHU3711264 | निर्वाचक का नाम : आशीष अहिरवार पिता का नाम: सुगर सिंह अहिरवार गृह संख्या : 48 उम्र : 21 लिंग : पुरुष | फोटो उपलब्ध | 224 | WHU3464807 | निर्वाचक का नाम : हरपा पिता का नाम: रमला गृह संख्या : 49 उम्र : 73 लिंग : पुरुष | फोटो उपलब्ध | 225 | JCD1224013 | निर्वाचक का नाम : फूलौ पति का नाम: हरपा गृह संख्या : 49 उम्र : 71 लिंग : महिला | फोटो उपलब्ध |
| 226 | WHU2291599 | निर्वाचक का नाम : हरिचरन पिता का नाम: हरप्रसाद गृह संख्या : 49 उम्र : 32 लिंग : पुरुष | फोटो उपलब्ध | 227 | WHU2871820 | निर्वाचक का नाम : सरोज अहिरवार पति का नाम: हरि चरन गृह संख्या : 49 उम्र : 32 लिंग : महिला | फोटो उपलब्ध | 228 | WHU2600799 | निर्वाचक का नाम : छुट्टू अहिरवार पिता का नाम: हरपा गृह संख्या : 49 उम्र : 31 लिंग : पुरुष | फोटो उपलब्ध |
| 229 | WHU3722816 | निर्वाचक का नाम : रचना अहिरवार पति का नाम: छुट्टू अहिरवार गृह संख्या : 49 उम्र : 27 लिंग : महिला | फोटो उपलब्ध | 230 | WHU2964286 | निर्वाचक का नाम : गण्डेसीबाई पति का नाम: अमानसिंह गृह संख्या : 51 उम्र : 76 लिंग : महिला | फोटो उपलब्ध | 231 | JCD1596873 | निर्वाचक का नाम : बब्बू पिता का नाम: अमान सिंह गृह संख्या : 51 उम्र : 37 लिंग : पुरुष | फोटो उपलब्ध |
| 232 | WHU2666592 | निर्वाचक का नाम : राधा बाई पति का नाम: बब्बू गृह संख्या : 51 उम्र : 31 लिंग : महिला | फोटो उपलब्ध | 233 | WHU3466984 | निर्वाचक का नाम : बंसी पिता का नाम: वसोरा गृह संख्या : 52 उम्र : 55 लिंग : पुरुष | फोटो उपलब्ध | 234 | JCD1262062 | निर्वाचक का नाम : ओमवती पति का नाम: बन्सी गृह संख्या : 52 उम्र : 52 लिंग : महिला | फोटो उपलब्ध |
| 235 | JCD1262120 | निर्वाचक का नाम : रघुवीरसिंह पिता का नाम: बसोरा गृह संख्या : 52 उम्र : 49 लिंग : पुरुष | फोटो उपलब्ध | 236 | WHU2845246 | निर्वाचक का नाम : नीतेश पिता का नाम: बंशीलाल गृह संख्या : 52 उम्र : 28 लिंग : पुरुष | फोटो उपलब्ध | 237 | WHU3232790 | निर्वाचक का नाम : रानी पति का नाम: नीतेश गृह संख्या : 52 उम्र : 26 लिंग : महिला | फोटो उपलब्ध |
| 238 | WHU3974144 | निर्वाचक का नाम : शर्मीला अहिरवार पिता का नाम: रघुवीर अहिरवार गृह संख्या : 52 उम्र : 19 लिंग : महिला | फोटो उपलब्ध | 239 | WHU0266791 | निर्वाचक का नाम : पप्पूलाल अहिरवार पिता का नाम: रामलाल गृह संख्या : 53 उम्र : 51 लिंग : पुरुष | फोटो उपलब्ध | 240 | JCD1596998 | निर्वाचक का नाम : गीताबाई अहिरवार पति का नाम: पप्पूलाल अहिरवार गृह संख्या : 53 उम्र : 49 लिंग : महिला | फोटो उपलब्ध |

| | | | | | | | | | | | |
|-----|------------|---|-------------|-----|------------|---|-------------|-----|------------|--|-------------|
| 241 | JCD1596931 | निर्वाचक का नाम : कल्याणसिंह पिता का नाम: रामलाल गृह संख्या : 53 उम्र : 46 लिंग : पुरुष | फोटो उपलब्ध | 242 | JCD1818582 | निर्वाचक का नाम : हीराबाई पिता का नाम: कल्याणसिंह गृह संख्या : 53 उम्र : 44 लिंग : महिला | फोटो उपलब्ध | 243 | WHU3652377 | निर्वाचक का नाम : अभिषेक अहिरवार पिता का नाम: पप्पू लाल अहिरवार गृह संख्या : 53 उम्र : 23 लिंग : पुरुष | फोटो उपलब्ध |
| 244 | WHU3924321 | निर्वाचक का नाम : शिखा अहिरवार पिता का नाम: कल्याण सिंह अहिरवार गृह संख्या : 53 उम्र : 21 लिंग : महिला | फोटो उपलब्ध | 245 | WHU3973872 | निर्वाचक का नाम : सुधा अहिरवार पिता का नाम: कल्याण सिंह अहिरवार गृह संख्या : 53 उम्र : 19 लिंग : महिला | फोटो उपलब्ध | 246 | JCD1261882 | निर्वाचक का नाम : लालाराम पिता का नाम: कीशनलाल गृह संख्या : 54 उम्र : 59 लिंग : पुरुष | फोटो उपलब्ध |
| 247 | JCD1155621 | निर्वाचक का नाम : विमलाबाई पति का नाम: लालाराम गृह संख्या : 54 उम्र : 57 लिंग : महिला | फोटो उपलब्ध | 248 | WHU2600807 | निर्वाचक का नाम : प्रशांत पिता का नाम: लालाराम गृह संख्या : 54 उम्र : 31 लिंग : पुरुष | फोटो उपलब्ध | 249 | WHU3237427 | निर्वाचक का नाम : आरती पति का नाम: प्रशांत गृह संख्या : 54 उम्र : 26 लिंग : महिला | फोटो उपलब्ध |
| 250 | JCD1223924 | निर्वाचक का नाम : सविता बाई पति का नाम: रविकुमार गृह संख्या : 55 उम्र : 48 लिंग : महिला | फोटो उपलब्ध | 251 | WHU2375988 | निर्वाचक का नाम : रविकुमार पिता का नाम: रज्जुलाल गृह संख्या : 55 उम्र : 32 लिंग : पुरुष | फोटो उपलब्ध | 252 | WHU3417995 | निर्वाचक का नाम : अजय अहिरवार पिता का नाम: मौसम अहिरवार गृह संख्या : 55 उम्र : 24 लिंग : पुरुष | फोटो उपलब्ध |
| 253 | WHU3710373 | निर्वाचक का नाम : प्रीति पति का नाम: अजय अहिरवार गृह संख्या : 55 उम्र : 23 लिंग : महिला | फोटो उपलब्ध | 254 | WHU3971587 | निर्वाचक का नाम : करिश्मा अहिरवार पिता का नाम: मौसम अहिरवार गृह संख्या : 55 उम्र : 19 लिंग : महिला | फोटो उपलब्ध | 255 | JCD1223957 | निर्वाचक का नाम : धन्ना पिता का नाम: किशन लाल गृह संख्या : 56 उम्र : 71 लिंग : पुरुष | फोटो उपलब्ध |
| 256 | WHU2964104 | निर्वाचक का नाम : प्रेमबाई पति का नाम: धन्ना गृह संख्या : 56 उम्र : 69 लिंग : महिला | फोटो उपलब्ध | 257 | JCD1231539 | निर्वाचक का नाम : इंदल सिंह अहिरवार पिता का नाम: धन्नालाल अहिरवार गृह संख्या : 56 उम्र : 42 लिंग : पुरुष | फोटो उपलब्ध | 258 | WHU2608115 | निर्वाचक का नाम : संगीताबाई अहिरवार पिता का नाम: इंदल सिंह अहिरवार गृह संख्या : 56 उम्र : 37 लिंग : महिला | फोटो उपलब्ध |
| 259 | WHU2291607 | निर्वाचक का नाम : करनसिंह पिता का नाम: धन्नालाल गृह संख्या : 56 उम्र : 35 लिंग : पुरुष | फोटो उपलब्ध | 260 | WHU2608123 | निर्वाचक का नाम : राजकुमारी पति का नाम: करन गृह संख्या : 56 उम्र : 34 लिंग : महिला | फोटो उपलब्ध | 261 | WHU2291623 | निर्वाचक का नाम : गजराज आदिवासी पिता का नाम: रणधीर गृह संख्या : 56/1 उम्र : 33 लिंग : पुरुष | फोटो उपलब्ध |
| 262 | WHU3331162 | निर्वाचक का नाम : आशा बाई गौड पति का नाम: गजराज सिंह गौड गृह संख्या : 56/1 उम्र : 28 लिंग : महिला | फोटो उपलब्ध | 263 | WHU2964120 | निर्वाचक का नाम : रणधीरसिंह पिता का नाम: राजाराम गृह संख्या : 57 उम्र : 54 लिंग : पुरुष | फोटो उपलब्ध | 264 | WHU2963932 | निर्वाचक का नाम : रामवतीबाई पति का नाम: रणधीरसिंह गृह संख्या : 57 उम्र : 52 लिंग : महिला | फोटो उपलब्ध |
| 265 | WHU2845253 | निर्वाचक का नाम : अजब सिंह पिता का नाम: रणधीर गृह संख्या : 57 उम्र : 29 लिंग : पुरुष | फोटो उपलब्ध | 266 | WHU3385168 | निर्वाचक का नाम : वंदना पति का नाम: सुनील गृह संख्या : 57 उम्र : 26 लिंग : महिला | फोटो उपलब्ध | 267 | WHU3723269 | निर्वाचक का नाम : मलखान आदिवासी पिता का नाम: रणधीर सिंह आदिवासी गृह संख्या : 57 उम्र : 26 लिंग : पुरुष | फोटो उपलब्ध |
| 268 | WHU3724978 | निर्वाचक का नाम : आरती आदिवासी पिता का नाम: रणधीर सिंह आदिवासी गृह संख्या : 57 उम्र : 21 लिंग : महिला | फोटो उपलब्ध | 269 | WHU2291631 | निर्वाचक का नाम : सुनील आदिवासी पिता का नाम: रणधीर सिंह गृह संख्या : 57/1 उम्र : 34 लिंग : पुरुष | फोटो उपलब्ध | 270 | WHU3467008 | निर्वाचक का नाम : गंगाबाई पति का नाम: राजाराम गृह संख्या : 58 उम्र : 73 लिंग : महिला | फोटो उपलब्ध |

| | | | | | | | | | | | |
|-----|------------|--|-------------|-----|------------|---|-------------|-----|------------|--|-------------|
| 271 | JCD1261890 | निर्वाचक का नाम : मान सिंह पिता का नाम: राजाराम गृह संख्या : 58 उम्र : 50 लिंग : पुरुष | फोटो उपलब्ध | 272 | JCD1223940 | निर्वाचक का नाम : शीलाबाई पिता का नाम: मान सिंह गृह संख्या : 58 उम्र : 49 लिंग : महिला | फोटो उपलब्ध | 273 | WHU3483955 | निर्वाचक का नाम : ज्योति पिता का नाम: मान सिंह गृह संख्या : 58 उम्र : 26 लिंग : महिला | फोटो उपलब्ध |
| 274 | WHU3645611 | निर्वाचक का नाम : पूजा गौड पिता का नाम: मान सिंह गृह संख्या : 58 उम्र : 25 लिंग : महिला | फोटो उपलब्ध | 275 | WHU3644259 | निर्वाचक का नाम : नीरज गौड पिता का नाम: मान सिंह गृह संख्या : 58 उम्र : 22 लिंग : पुरुष | फोटो उपलब्ध | 276 | WHU3822004 | निर्वाचक का नाम : नीतेश आदिवासी पिता का नाम: मान सिंह आदिवासी गृह संख्या : 58 उम्र : 20 लिंग : पुरुष | फोटो उपलब्ध |
| 277 | JCD1262195 | निर्वाचक का नाम : कोमलबाई पति का नाम: हरप्रसाद गृह संख्या : 59 उम्र : 89 लिंग : महिला | फोटो उपलब्ध | 278 | WHU2964252 | निर्वाचक का नाम : ज्ञानबाई पति का नाम: अरजुनसिंह गृह संख्या : 59 उम्र : 51 लिंग : महिला | फोटो उपलब्ध | 279 | JCD1261700 | निर्वाचक का नाम : विष्णु प्रसाद पिता का नाम: हर प्रसाद गृह संख्या : 59 उम्र : 50 लिंग : पुरुष | फोटो उपलब्ध |
| 280 | JCD1261742 | निर्वाचक का नाम : ममता बाई पति का नाम: विष्णु प्रसाद गृह संख्या : 59 उम्र : 48 लिंग : महिला | फोटो उपलब्ध | 281 | WHU3645231 | निर्वाचक का नाम : सोनम गौड पिता का नाम: विष्णु प्रसाद गृह संख्या : 59 उम्र : 25 लिंग : महिला | फोटो उपलब्ध | 282 | WHU3811676 | निर्वाचक का नाम : जितेंद्र आदिवासी पिता का नाम: विष्णुप्रसाद आदिवासी गृह संख्या : 59 उम्र : 20 लिंग : पुरुष | फोटो उपलब्ध |
| 283 | WHU3798782 | निर्वाचक का नाम : हल्की पिता का नाम: अर्जुन सिंह गृह संख्या : 59 उम्र : 20 लिंग : महिला | फोटो उपलब्ध | 284 | WHU3467016 | निर्वाचक का नाम : नन्दलाल पिता का नाम: श्यामलाल गृह संख्या : 61 उम्र : 63 लिंग : पुरुष | फोटो उपलब्ध | 285 | WHU2963940 | निर्वाचक का नाम : गुड्डीबाई पति का नाम: नन्दलाल गृह संख्या : 61 उम्र : 61 लिंग : महिला | फोटो उपलब्ध |
| 286 | WHU2680759 | निर्वाचक का नाम : रूपवती पति का नाम: प्रकाश गृह संख्या : 61 उम्र : 35 लिंग : महिला | फोटो उपलब्ध | 287 | WHU2608131 | निर्वाचक का नाम : कमल पिता का नाम: नन्दलाल गृह संख्या : 61 उम्र : 33 लिंग : पुरुष | फोटो उपलब्ध | 288 | WHU3879020 | निर्वाचक का नाम : बलीकरण गौड पिता का नाम: नंदलाल गौड गृह संख्या : 61 उम्र : 26 लिंग : पुरुष | फोटो उपलब्ध |
| 289 | WHU3798709 | निर्वाचक का नाम : पिकी आदिवासी पिता का नाम: नंदलाल आदिवासी गृह संख्या : 61 उम्र : 20 लिंग : महिला | फोटो उपलब्ध | 290 | WHU3475233 | निर्वाचक का नाम : तखतसिंह पिता का नाम: हरप्रसाद गृह संख्या : 62 उम्र : 66 लिंग : पुरुष | फोटो उपलब्ध | 291 | WHU2964112 | निर्वाचक का नाम : लच्छोवाई पति का नाम: तखतसिंह गृह संख्या : 62 उम्र : 61 लिंग : महिला | फोटो उपलब्ध |
| 292 | JCD1261692 | निर्वाचक का नाम : चैनसिंह पिता का नाम: तखतसिंह गृह संख्या : 62 उम्र : 42 लिंग : पुरुष | फोटो उपलब्ध | 293 | WHU2607992 | निर्वाचक का नाम : इमरती पति का नाम: चैनसिंह गृह संख्या : 62 उम्र : 38 लिंग : महिला | फोटो उपलब्ध | 294 | WHU2291649 | निर्वाचक का नाम : सरबन सिंह पिता का नाम: तखत सिंह गृह संख्या : 62 उम्र : 33 लिंग : पुरुष | फोटो उपलब्ध |
| 295 | WHU2608149 | निर्वाचक का नाम : शशी पति का नाम: सरबन गृह संख्या : 62 उम्र : 32 लिंग : महिला | फोटो उपलब्ध | 296 | WHU3895588 | निर्वाचक का नाम : देवेन्द्र आदिवासी पिता का नाम: तखत सिंह आदिवासी गृह संख्या : 62/1 उम्र : 29 लिंग : पुरुष | फोटो उपलब्ध | 297 | WHU3895760 | निर्वाचक का नाम : जसमन सिंह आदिवासी पिता का नाम: तखतसिंह आदिवासी गृह संख्या : 62/1 उम्र : 26 लिंग : पुरुष | फोटो उपलब्ध |
| 298 | WHU2291656 | निर्वाचक का नाम : कमल सिंह पिता का नाम: परताप सिंह गृह संख्या : 65 उम्र : 33 लिंग : पुरुष | फोटो उपलब्ध | 299 | WHU2845261 | निर्वाचक का नाम : सुरेखा पति का नाम: भगवान सिंह गृह संख्या : 65 उम्र : 30 लिंग : महिला | फोटो उपलब्ध | 300 | WHU3418019 | निर्वाचक का नाम : पूजा पति का नाम: कमल गृह संख्या : 65 उम्र : 25 लिंग : महिला | फोटो उपलब्ध |

| | | | | | |
|--|---------------------------|--|---------------------------|--|---------------------------|
| 301 निर्वाचक का नाम : नबलसिंह पिता का नाम: जयराम गृह संख्या : 65ग उम्र : 61 लिंग : पुरुष | WHU2964047 फोटो उपलब्ध | 302 निर्वाचक का नाम : रामवतीबाई पति का नाम: नवलसिंह गृह संख्या : 65ग उम्र : 59 लिंग : महिला | JCD1155399 फोटो उपलब्ध | 303 निर्वाचक का नाम : भगवानसिंह पिता का नाम: नवल सिंह गृह संख्या : 65ग उम्र : 42 लिंग : पुरुष | JCD1155589 फोटो उपलब्ध |
| 304 निर्वाचक का नाम : मुकेश मीना पिता का नाम: नवल सिंह गृह संख्या : 65ग उम्र : 30 लिंग : पुरुष | WHU2726073 फोटो उपलब्ध | 305 निर्वाचक का नाम : हेमा मीना पिता का नाम: नवल सिंह मीना गृह संख्या : 65ग उम्र : 27 लिंग : महिला | WHU3725017 फोटो उपलब्ध | 306 निर्वाचक का नाम : परताप सिंह पिता का नाम: जयराम गृह संख्या : 65घ उम्र : 81 लिंग : पुरुष | WHU2963957 फोटो उपलब्ध |
| 307 निर्वाचक का नाम : लीलाबाई मीना पति का नाम: हिममत सिंह मीना गृह संख्या : 65घ उम्र : 51 लिंग : महिला | JCD1223726 फोटो उपलब्ध | 308 निर्वाचक का नाम : कोमलसिंह पिता का नाम: परतापसिंह गृह संख्या : 65घ उम्र : 49 लिंग : पुरुष | JCD1262088 फोटो उपलब्ध | 309 निर्वाचक का नाम : तुलसीराम पिता का नाम: प्रताप सिंह गृह संख्या : 65घ उम्र : 48 लिंग : पुरुष | JCD1155498 फोटो उपलब्ध |
| 310 निर्वाचक का नाम : प्रेमसिंह पिता का नाम: परतापसिंह गृह संख्या : 65घ उम्र : 42 लिंग : पुरुष | JCD1155530 फोटो उपलब्ध | 311 निर्वाचक का नाम : मोहर बाई पति का नाम: कोमल सिंह गृह संख्या : 65घ उम्र : 42 लिंग : महिला | WHU2375962 फोटो उपलब्ध | 312 निर्वाचक का नाम : प्रीती बाई पति का नाम: तुलसीराम गृह संख्या : 65घ उम्र : 38 लिंग : महिला | WHU2375954 फोटो उपलब्ध |
| 313 निर्वाचक का नाम : अजय मीना पिता का नाम: हिममत सिंह मीना गृह संख्या : 65 घ उम्र : 23 लिंग : पुरुष | WHU3556560 फोटो उपलब्ध | 314 निर्वाचक का नाम : मुस्कान मीना पिता का नाम: हिममत सिंह मीना गृह संख्या : 65 घ उम्र : 23 लिंग : महिला | WHU3556735 फोटो उपलब्ध | 315 निर्वाचक का नाम : दलीप पिता का नाम: जयराम गृह संख्या : 65क उम्र : 73 लिंग : पुरुष | JCD1155381 फोटो उपलब्ध |
| 316 निर्वाचक का नाम : ठाकुरसिंह पिता का नाम: दलीप गृह संख्या : 65क उम्र : 49 लिंग : पुरुष | JCD1066513 फोटो उपलब्ध | 317 निर्वाचक का नाम : बद्दी प्रसाद पिता का नाम: दलीप सिंह गृह संख्या : 65क उम्र : 48 लिंग : पुरुष | JCD1155548 फोटो उपलब्ध | 318 निर्वाचक का नाम : विमला बाई पति का नाम: ठाकुर सिंह गृह संख्या : 65क उम्र : 48 लिंग : महिला | JCD1155407 फोटो उपलब्ध |
| 319 निर्वाचक का नाम : सुमन मीना पिता का नाम: ठाकुर सिंह मीना गृह संख्या : 65के उम्र : 21 लिंग : महिला | WHU3766326 फोटो उपलब्ध | 320 निर्वाचक का नाम : अम्बिका मीना पिता का नाम: ठाकुर सिंह मीना गृह संख्या : 65क उम्र : 20 लिंग : महिला | WHU3795952 फोटो उपलब्ध | 321 निर्वाचक का नाम : गर्जेंद्र मीना पिता का नाम: ठाकुर सिंह मीना गृह संख्या : 65 क उम्र : 24 लिंग : पुरुष | WHU3556693 फोटो उपलब्ध |
| 322 निर्वाचक का नाम : खुशीलाल पिता का नाम: जयराम गृह संख्या : 65ख उम्र : 63 लिंग : पुरुष | WHU2964179 फोटो उपलब्ध | 323 निर्वाचक का नाम : ओमबाई पति का नाम: खुशीलाल गृह संख्या : 65ख उम्र : 59 लिंग : महिला | JCD1223718 फोटो उपलब्ध | 324 निर्वाचक का नाम : अर्जुन सिंह पिता का नाम: खुशीलाल गृह संख्या : 65ख उम्र : 49 लिंग : पुरुष | JCD1261858 फोटो उपलब्ध |
| 325 निर्वाचक का नाम : कैलास पिता का नाम: खुशीलाल गृह संख्या : 65ख उम्र : 42 लिंग : पुरुष | JCD1262096 फोटो उपलब्ध | 326 निर्वाचक का नाम : मीरा पति का नाम: अर्जुन सिंह गृह संख्या : 65 ख उम्र : 26 लिंग : महिला | WHU3385176 फोटो उपलब्ध | 327 निर्वाचक का नाम : भगवान सिंह पिता का नाम: लक्ष्मन सिंह गृह संख्या : 66 उम्र : 48 लिंग : पुरुष | JCD1231430 फोटो उपलब्ध |
| 328 निर्वाचक का नाम : तुलसा बाई पति का नाम: भगवान सिंह गृह संख्या : 66 उम्र : 29 लिंग : महिला | WHU3484011 फोटो उपलब्ध | 329 निर्वाचक का नाम : कलोबाई पति का नाम: लक्ष्मनसिंह गृह संख्या : 67 उम्र : 79 लिंग : महिला | JCD1262187 फोटो उपलब्ध | 330 निर्वाचक का नाम : अनुपसिंह पिता का नाम: लक्ष्मनसिंह गृह संख्या : 67 उम्र : 53 लिंग : पुरुष | JCD1155639 फोटो उपलब्ध |

| | | | | | |
|--|---------------------------|--|---------------------------|---|---------------------------|
| 331 निर्वाचक का नाम : अनिता पति का नाम: अनूपसिंह गृह संख्या : 67 उम्र : 44 लिंग : महिला | WHU2608156 फोटो उपलब्ध | 332 निर्वाचक का नाम : भोला पिता का नाम: विहारी गृह संख्या : 69 उम्र : 71 लिंग : पुरुष | JCD1945492 फोटो उपलब्ध | 333 निर्वाचक का नाम : शान्ती बाई पति का नाम: भोलाराम गृह संख्या : 69 उम्र : 69 लिंग : महिला | JCD1223585 फोटो उपलब्ध |
| 334 निर्वाचक का नाम : रघुवीर सिंह पिता का नाम: भोलाराम गृह संख्या : 69 उम्र : 52 लिंग : पुरुष | JCD1223577 फोटो उपलब्ध | 335 निर्वाचक का नाम : टीकाराम पिता का नाम: भोलाराम गृह संख्या : 69 उम्र : 49 लिंग : पुरुष | JCD1597038 फोटो उपलब्ध | 336 निर्वाचक का नाम : जानकीबाई पति का नाम: रघुवीर सिंह गृह संख्या : 69 उम्र : 49 लिंग : महिला | JCD1223569 फोटो उपलब्ध |
| 337 निर्वाचक का नाम : प्रकाश पिता का नाम: नन्दलाल गृह संख्या : 69 उम्र : 42 लिंग : पुरुष | JCD1231448 फोटो उपलब्ध | 338 निर्वाचक का नाम : मोहन पिता का नाम: भोलाराम गृह संख्या : 69 उम्र : 42 लिंग : पुरुष | JCD1261866 फोटो उपलब्ध | 339 निर्वाचक का नाम : सविता पति का नाम: मोहन गृह संख्या : 69 उम्र : 35 लिंग : महिला | WHU2608396 फोटो उपलब्ध |
| 340 निर्वाचक का नाम : अमोल पिता का नाम: भोलाराम गृह संख्या : 69 उम्र : 33 लिंग : पुरुष | WHU2446235 फोटो उपलब्ध | 341 निर्वाचक का नाम : सीता बाई पति का नाम: अमोल गृह संख्या : 69 उम्र : 30 लिंग : महिला | WHU3385184 फोटो उपलब्ध | 342 निर्वाचक का नाम : राजन पिता का नाम: भोलाराम गृह संख्या : 69 उम्र : 27 लिंग : पुरुष | WHU3484029 फोटो उपलब्ध |
| 343 निर्वाचक का नाम : पूनम पंथी पति का नाम: माखनसिंह गृह संख्या : 69ग उम्र : 37 लिंग : महिला | JCD1856616 फोटो उपलब्ध | 344 निर्वाचक का नाम : नीलेशकुमार पिता का नाम: नवलसिंह गृह संख्या : 69/ग उम्र : 42 लिंग : पुरुष | JCD1231596 फोटो उपलब्ध | 345 निर्वाचक का नाम : माखन कुमार पंथी पिता का नाम: नवलसिंह गृह संख्या : 69/ग उम्र : 42 लिंग : पुरुष | JCD1231521 फोटो उपलब्ध |
| 346 निर्वाचक का नाम : पूजा पति का नाम: नीलेश गृह संख्या : 69/ग उम्र : 31 लिंग : महिला | WHU2666600 फोटो उपलब्ध | 347 निर्वाचक का नाम : भगवानसिंह पिता का नाम: रघुनाथ सिंह गृह संख्या : 69/क उम्र : 42 लिंग : पुरुष | JCD1231570 फोटो उपलब्ध | 348 निर्वाचक का नाम : दसोदाबाई पति का नाम: हरीसिंह गृह संख्या : 70 उम्र : 83 लिंग : महिला | JCD1223650 फोटो उपलब्ध |
| 349 निर्वाचक का नाम : भारतसिंह पिता का नाम: हरीसिंह गृह संख्या : 70 उम्र : 57 लिंग : पुरुष | JCD1223544 फोटो उपलब्ध | 350 निर्वाचक का नाम : मीराबाई पति का नाम: भारतसिंह गृह संख्या : 70 उम्र : 55 लिंग : महिला | JCD1597046 फोटो उपलब्ध | 351 निर्वाचक का नाम : खिलान सिंह पिता का नाम: हरिसिंह गृह संख्या : 70 उम्र : 47 लिंग : पुरुष | WHU2227858 फोटो उपलब्ध |
| 352 निर्वाचक का नाम : रामबती बाई पंथी पति का नाम: खिलानसिंह गृह संख्या : 70 उम्र : 46 लिंग : महिला | WHU2227866 फोटो उपलब्ध | 353 निर्वाचक का नाम : परशराम पिता का नाम: हरिसिंह गृह संख्या : 70 उम्र : 44 लिंग : पुरुष | WHU2227874 फोटो उपलब्ध | 354 निर्वाचक का नाम : चरनसिंह पिता का नाम: हरीसिंह गृह संख्या : 70 उम्र : 42 लिंग : पुरुष | JCD1597012 फोटो उपलब्ध |
| 355 निर्वाचक का नाम : कमलेश पति का नाम: चरनसिंह गृह संख्या : 70 उम्र : 37 लिंग : महिला | WHU2291664 फोटो उपलब्ध | 356 निर्वाचक का नाम : चंदा बाई पंथी पिता का नाम: भारत सिंह पंथी गृह संख्या : 70 उम्र : 21 लिंग : महिला | WHU3912912 फोटो उपलब्ध | 357 निर्वाचक का नाम : महक पंथी पिता का नाम: खिलान सिंह पंथी गृह संख्या : 70 उम्र : 21 लिंग : महिला | WHU3912938 फोटो उपलब्ध |
| 358 निर्वाचक का नाम : पुष्पा पंथी पिता का नाम: भारत सिंह पंथी गृह संख्या : 70 उम्र : 20 लिंग : महिला | WHU3912946 फोटो उपलब्ध | 359 निर्वाचक का नाम : रामकलीबाई पति का नाम: नारायण सिंह गृह संख्या : 78 उम्र : 71 लिंग : महिला | JCD1231422 फोटो उपलब्ध | 360 निर्वाचक का नाम : कमोद सिंह पिता का नाम: नारायण सिंह गृह संख्या : 78 उम्र : 58 लिंग : पुरुष | JCD1262203 फोटो उपलब्ध |

| | | | | | | | | | | | |
|-----|------------|---|-------------|-----|------------|---|-------------|-----|------------|---|-------------|
| 361 | JCD1066505 | निर्वाचक का नाम : माया बाई पति का नाम: कमोद सिंह गृह संख्या : 78 उम्र : 56 लिंग : महिला | फोटो उपलब्ध | 362 | WHU2726065 | निर्वाचक का नाम : सोनू पिता का नाम: नारायण सिंह गृह संख्या : 78 उम्र : 30 लिंग : पुरुष | फोटो उपलब्ध | 363 | WHU3295318 | निर्वाचक का नाम : अंजली पिता का नाम: कमोद सिंह गृह संख्या : 78 उम्र : 25 लिंग : महिला | फोटो उपलब्ध |
| 364 | WHU2608164 | निर्वाचक का नाम : प्रकाश पिता का नाम: रघुनाथ गृह संख्या : 79 उम्र : 39 लिंग : पुरुष | फोटो उपलब्ध | 365 | WHU2963973 | निर्वाचक का नाम : नबलसिंह पिता का नाम: गंगाराम गृह संख्या : 79/ग उम्र : 61 लिंग : पुरुष | फोटो उपलब्ध | 366 | JCD1231471 | निर्वाचक का नाम : बेजन्तीवाई पति का नाम: नबलसिंह गृह संख्या : 79/ग उम्र : 59 लिंग : महिला | फोटो उपलब्ध |
| 367 | WHU2247138 | निर्वाचक का नाम : अजब सिंह पिता का नाम: रघुनाथ गृह संख्या : 79क उम्र : 35 लिंग : पुरुष | फोटो उपलब्ध | 368 | JCD1231547 | निर्वाचक का नाम : रघुनाथ पिता का नाम: गंगाराम गृह संख्या : 79/क उम्र : 73 लिंग : पुरुष | फोटो उपलब्ध | 369 | JCD1856624 | निर्वाचक का नाम : रूपवती पति का नाम: रूपसिंह गृह संख्या : 79ख उम्र : 37 लिंग : महिला | फोटो उपलब्ध |
| 370 | WHU2291672 | निर्वाचक का नाम : वदनसिंह पिता का नाम: राजाराम गृह संख्या : 79ख उम्र : 33 लिंग : पुरुष | फोटो उपलब्ध | 371 | WHU3418027 | निर्वाचक का नाम : दीपक पिता का नाम: राजाराम गृह संख्या : 79ख उम्र : 24 लिंग : पुरुष | फोटो उपलब्ध | 372 | JCD1231489 | निर्वाचक का नाम : फूल बाई पति का नाम: रज्जुलाल गृह संख्या : 79/ख उम्र : 66 लिंग : महिला | फोटो उपलब्ध |
| 373 | JCD1596915 | निर्वाचक का नाम : रूप सिंह पिता का नाम: राजा राम गृह संख्या : 79 ख उम्र : 45 लिंग : पुरुष | फोटो उपलब्ध | 374 | WHU2666618 | निर्वाचक का नाम : प्रीति पति का नाम: वदन सिंह गृह संख्या : 79 ख उम्र : 31 लिंग : महिला | फोटो उपलब्ध | 375 | WHU2247146 | निर्वाचक का नाम : खुशीलाल पिता का नाम: धीरज सिंह गृह संख्या : 80 उम्र : 48 लिंग : पुरुष | फोटो उपलब्ध |
| 376 | WHU2608172 | निर्वाचक का नाम : सोनू बाई पति का नाम: खुशीलाल गृह संख्या : 80 उम्र : 36 लिंग : महिला | फोटो उपलब्ध | 377 | WHU3689353 | निर्वाचक का नाम : सरिता कोली पति का नाम: सोनू पन्थी गृह संख्या : 78 उम्र : 34 लिंग : महिला | फोटो उपलब्ध | 378 | WHU3688702 | निर्वाचक का नाम : ललिता अहिरवार पति का नाम: सुनील अहिरवार गृह संख्या : 40 उम्र : 28 लिंग : महिला | फोटो उपलब्ध |
| 379 | WHU3713559 | निर्वाचक का नाम : प्रियंका गौड पति का नाम: नीरज गौड गृह संख्या : 58 उम्र : 23 लिंग : महिला | फोटो उपलब्ध | 380 | WHU3711181 | निर्वाचक का नाम : सोनू अहिरवार पिता का नाम: बंसीलाल अहिरवार गृह संख्या : 52 उम्र : 22 लिंग : पुरुष | फोटो उपलब्ध | 381 | WHU3796950 | निर्वाचक का नाम : मुस्कान मीना पिता का नाम: संतोष मीना गृह संख्या : 13/2 उम्र : 20 लिंग : महिला | फोटो उपलब्ध |

| | | | | | | | | | | | |
|-----|------------|--|-------------|-----|------------|--|-------------|-----|------------|---|-------------|
| 382 | JCD1262138 | निर्वाचक का नाम : रामश्री पिता का नाम: प्रेमलाल गृह संख्या : 1/1 उम्र : 61 लिंग : पुरुष | फोटो उपलब्ध | 383 | WHU2964203 | निर्वाचक का नाम : क्रांती बाई पति का नाम: रामश्री गृह संख्या : 1/1 उम्र : 59 लिंग : महिला | फोटो उपलब्ध | 384 | WHU2291680 | निर्वाचक का नाम : नीलेश कुमार पिता का नाम: रामश्री गृह संख्या : 1/1 उम्र : 40 लिंग : पुरुष | फोटो उपलब्ध |
| 385 | WHU2608180 | निर्वाचक का नाम : सीमा पति का नाम: नीलेश गृह संख्या : 1/1 उम्र : 34 लिंग : महिला | फोटो उपलब्ध | 386 | WHU2964211 | निर्वाचक का नाम : रामकली बाई पति का नाम: राधेश्याम गृह संख्या : 1/2 उम्र : 57 लिंग : महिला | फोटो उपलब्ध | 387 | WHU2291698 | निर्वाचक का नाम : कमलेश पिता का नाम: राधेलाल गृह संख्या : 1/2 उम्र : 34 लिंग : पुरुष | फोटो उपलब्ध |
| 388 | WHU2726081 | निर्वाचक का नाम : पृथ्वीराज पिता का नाम: राधेश्याम गृह संख्या : 1/2 उम्र : 30 लिंग : पुरुष | फोटो उपलब्ध | 389 | WHU3877636 | निर्वाचक का नाम : रौशनी विश्वकर्मा पति का नाम: पृथ्वीराज विश्वकर्मा गृह संख्या : 1/2 उम्र : 20 लिंग : महिला | फोटो उपलब्ध | 390 | JCD1261874 | निर्वाचक का नाम : कीरतसिंह पिता का नाम: प्रेमलाल गृह संख्या : 1/3 उम्र : 55 लिंग : पुरुष | फोटो उपलब्ध |
| 391 | JCD1155654 | निर्वाचक का नाम : अमर बाई पति का नाम: कीरतसिंह गृह संख्या : 1/3 उम्र : 53 लिंग : महिला | फोटो उपलब्ध | 392 | WHU3689007 | निर्वाचक का नाम : हरलाल विश्वकर्मा पिता का नाम: हरप्रसाद विश्वकर्मा गृह संख्या : 1/4 उम्र : 57 लिंग : पुरुष | फोटो उपलब्ध | 393 | WHU3154812 | निर्वाचक का नाम : मुंशीलाल पिता का नाम: पन्नालाल गृह संख्या : 2 उम्र : 58 लिंग : पुरुष | फोटो उपलब्ध |
| 394 | WHU2964294 | निर्वाचक का नाम : दीमानसिंह पिता का नाम: धन्नालाल गृह संख्या : 3 उम्र : 81 लिंग : पुरुष | फोटो उपलब्ध | 395 | WHU0266809 | निर्वाचक का नाम : गंगोबाई पति का नाम: दीमानसिंह गृह संख्या : 3 उम्र : 79 लिंग : महिला | फोटो उपलब्ध | 396 | WHU3766219 | निर्वाचक का नाम : सुधा आदिवासी पिता का नाम: दीवान सिंह आदिवासी गृह संख्या : 3 उम्र : 37 लिंग : महिला | फोटो उपलब्ध |
| 397 | WHU2227890 | निर्वाचक का नाम : सेवप्रसाद पिता का नाम: दिमानसिंह गृह संख्या : 3 उम्र : 34 लिंग : पुरुष | फोटो उपलब्ध | 398 | WHU2600492 | निर्वाचक का नाम : हल्के राम पिता का नाम: दीवान सिंह गृह संख्या : 03 उम्र : 31 लिंग : पुरुष | फोटो उपलब्ध | 399 | WHU2726115 | निर्वाचक का नाम : नीलेश पिता का नाम: दीमान सिंह गृह संख्या : 3 उम्र : 30 लिंग : पुरुष | फोटो उपलब्ध |
| 400 | WHU2726099 | निर्वाचक का नाम : आरती पति का नाम: सेवप्रसाद गृह संख्या : 3 उम्र : 30 लिंग : महिला | फोटो उपलब्ध | 401 | WHU2964138 | निर्वाचक का नाम : मुन्नीबाई पति का नाम: मोतीराम गृह संख्या : 4 उम्र : 78 लिंग : महिला | फोटो उपलब्ध | 402 | JCD1261767 | निर्वाचक का नाम : जगदीश पिता का नाम: मोतीराम गृह संख्या : 4 उम्र : 42 लिंग : पुरुष | फोटो उपलब्ध |
| 403 | WHU3897667 | निर्वाचक का नाम : भूरा आदिवासी पिता का नाम: दीनदयाल आदिवासी गृह संख्या : 4/1 उम्र : 23 लिंग : पुरुष | फोटो उपलब्ध | 404 | WHU3475241 | निर्वाचक का नाम : तखतसिंह आदिवासी पिता का नाम: टंडू आदिवासी गृह संख्या : 5 उम्र : 61 लिंग : पुरुष | फोटो उपलब्ध | 405 | JCD1261916 | निर्वाचक का नाम : मायाबाई आदिवासी पति का नाम: तखतसिंह आदिवासी गृह संख्या : 5 उम्र : 58 लिंग : महिला | फोटो उपलब्ध |
| 406 | WHU2871838 | निर्वाचक का नाम : भागीरथ पिता का नाम: तखत सिंह गृह संख्या : 5 उम्र : 30 लिंग : पुरुष | फोटो उपलब्ध | 407 | WHU3565348 | निर्वाचक का नाम : पूजा पति का नाम: भागीरथ गृह संख्या : 5 उम्र : 23 लिंग : महिला | फोटो उपलब्ध | 408 | JCD1223767 | निर्वाचक का नाम : श्रीलाल पिता का नाम: पूरन गृह संख्या : 7 उम्र : 81 लिंग : पुरुष | फोटो उपलब्ध |
| 409 | JCD1223775 | निर्वाचक का नाम : श्यामवाई पति का नाम: श्रीलाल गृह संख्या : 7 उम्र : 79 लिंग : महिला | फोटो उपलब्ध | 410 | WHU3053311 | निर्वाचक का नाम : मदनसिंह विश्वकर्मा पिता का नाम: श्रीलाल आदिवासी गृह संख्या : 7 उम्र : 51 लिंग : पुरुष | फोटो उपलब्ध | 411 | JCD1597145 | निर्वाचक का नाम : राधाबाई आदिवासी पति का नाम: मदनसिंह आदिवासी गृह संख्या : 7 उम्र : 48 लिंग : महिला | फोटो उपलब्ध |

| | | | | | |
|---|---------------------------|--|---------------------------|--|---------------------------|
| 412 निर्वाचक का नाम : राजा दरोई पिता का नाम: मदन दरोई गृह संख्या : 7 उम्र : 22 लिंग : पुरुष | WHU3781358 फोटो उपलब्ध | 413 निर्वाचक का नाम : सीताराम पिता का नाम: पूरन सिंह गृह संख्या : 7/1 उम्र : 76 लिंग : पुरुष | WHU3053352 फोटो उपलब्ध | 414 निर्वाचक का नाम : सीया बाई पति का नाम: सीताराम गृह संख्या : 7/1 उम्र : 73 लिंग : महिला | WHU3053360 फोटो उपलब्ध |
| 415 निर्वाचक का नाम : सेवक सिंह पिता का नाम: सीताराम गृह संख्या : 7/1 उम्र : 51 लिंग : पुरुष | JCD1261825 फोटो उपलब्ध | 416 निर्वाचक का नाम : चरनसिंह पिता का नाम: सीताराम गृह संख्या : 7/1 उम्र : 42 लिंग : पुरुष | WHU2291706 फोटो उपलब्ध | 417 निर्वाचक का नाम : माया पति का नाम: सेवक गृह संख्या : 7/1 उम्र : 34 लिंग : महिला | WHU2608206 फोटो उपलब्ध |
| 418 निर्वाचक का नाम : राजकुमारी पति का नाम: चरनसिंह गृह संख्या : 7/1 उम्र : 32 लिंग : महिला | WHU2608214 फोटो उपलब्ध | 419 निर्वाचक का नाम : संजीव पिता का नाम: सेवक गृह संख्या : 7/1 उम्र : 25 लिंग : पुरुष | WHU3385192 फोटो उपलब्ध | 420 निर्वाचक का नाम : प्रतापसिंह पिता का नाम: श्रीलाल गृह संख्या : 7/2 उम्र : 55 लिंग : पुरुष | JCD0594804 फोटो उपलब्ध |
| 421 निर्वाचक का नाम : गुलाबबाई पति का नाम: प्रतापसिंह गृह संख्या : 7/2 उम्र : 53 लिंग : महिला | JCD1223734 फोटो उपलब्ध | 422 निर्वाचक का नाम : गन्धर्व पिता का नाम: प्रताप गृह संख्या : 7/2 उम्र : 34 लिंग : पुरुष | WHU2291763 फोटो उपलब्ध | 423 निर्वाचक का नाम : मिंदा पति का नाम: गंधर्व गृह संख्या : 7/2 उम्र : 31 लिंग : महिला | WHU3385200 फोटो उपलब्ध |
| 424 निर्वाचक का नाम : चंद्रकेश पिता का नाम: प्रताप सिंह गृह संख्या : 7/2 उम्र : 28 लिंग : पुरुष | WHU3099991 फोटो उपलब्ध | 425 निर्वाचक का नाम : केवलसिंह पिता का नाम: सोदानसिंह गृह संख्या : 10 उम्र : 66 लिंग : पुरुष | WHU3475274 फोटो उपलब्ध | 426 निर्वाचक का नाम : उमाबाई पति का नाम: केवलसिंह गृह संख्या : 10 उम्र : 63 लिंग : महिला | WHU3465614 फोटो उपलब्ध |
| 427 निर्वाचक का नाम : शंकरसिंह पिता का नाम: सोदानसिंह गृह संख्या : 10 उम्र : 61 लिंग : पुरुष | WHU0266825 फोटो उपलब्ध | 428 निर्वाचक का नाम : श्यामबाई पति का नाम: शंकर सिंह गृह संख्या : 10 उम्र : 53 लिंग : महिला | JCD1223908 फोटो उपलब्ध | 429 निर्वाचक का नाम : गनपत पिता का नाम: केवल गृह संख्या : 10 उम्र : 38 लिंग : पुरुष | WHU2608008 फोटो उपलब्ध |
| 430 निर्वाचक का नाम : जसोदा पति का नाम: गनपत गृह संख्या : 10 उम्र : 34 लिंग : महिला | WHU2680775 फोटो उपलब्ध | 431 निर्वाचक का नाम : नीतेश पिता का नाम: हरिसिंह गृह संख्या : 10 उम्र : 32 लिंग : पुरुष | WHU3100013 फोटो उपलब्ध | 432 निर्वाचक का नाम : गन्धर्व पिता का नाम: शंकर सिंह गृह संख्या : 10 उम्र : 30 लिंग : पुरुष | WHU2882264 फोटो उपलब्ध |
| 433 निर्वाचक का नाम : रामसेवक आदिवासी पिता का नाम: केवल गृह संख्या : 10 उम्र : 25 लिंग : पुरुष | WHU3385218 फोटो उपलब्ध | 434 निर्वाचक का नाम : राजन पिता का नाम: शंकर सिंह गृह संख्या : 10 उम्र : 24 लिंग : पुरुष | WHU3565371 फोटो उपलब्ध | 435 निर्वाचक का नाम : सोनिका गौड पिता का नाम: ओरम सिंह गौड गृह संख्या : 11 उम्र : 20 लिंग : महिला | WHU3794310 फोटो उपलब्ध |
| 436 निर्वाचक का नाम : खुशीलाल पिता का नाम: परमलाल गृह संख्या : 11/1 उम्र : 71 लिंग : पुरुष | WHU3465671 फोटो उपलब्ध | 437 निर्वाचक का नाम : गोपी बाई पति का नाम: खुशीलाल गृह संख्या : 11/1 उम्र : 68 लिंग : महिला | WHU3053329 फोटो उपलब्ध | 438 निर्वाचक का नाम : ओरम सिंह पिता का नाम: खुशीलाल गृह संख्या : 11/1 उम्र : 49 लिंग : पुरुष | JCD1261817 फोटो उपलब्ध |
| 439 निर्वाचक का नाम : गोवर्धन पिता का नाम: खुशीलाल गृह संख्या : 11/1 उम्र : 46 लिंग : पुरुष | JCD1261783 फोटो उपलब्ध | 440 निर्वाचक का नाम : रामश्रीबाई पति का नाम: ओरम गृह संख्या : 11/1 उम्र : 44 लिंग : महिला | JCD1223783 फोटो उपलब्ध | 441 निर्वाचक का नाम : पप्पू सिंह आदिवासी पिता का नाम: खुशीलाल आदिवासी गृह संख्या : 11/1 उम्र : 36 लिंग : पुरुष | WHU2291714 फोटो उपलब्ध |

| | | | | | | | | | | | |
|-------|------------|--|-------------|-----|------------|--|-------------|-----|------------|--|-------------|
| 442 | WHU2608230 | निर्वाचक का नाम : तीजाबाई पति का नाम: गोर्बधन गृह संख्या : 11/1 उम्र : 34 लिंग : महिला | फोटो उपलब्ध | 443 | WHU2291722 | निर्वाचक का नाम : रचना आदिवासी पति का नाम: रचनू सिंह आदिवासी गृह संख्या : 11/1 उम्र : 33 लिंग : महिला | फोटो उपलब्ध | 444 | WHU3465747 | निर्वाचक का नाम : श्यामलाल पिता का नाम: परमलाल गृह संख्या : 11/3 उम्र : 66 लिंग : पुरुष | फोटो उपलब्ध |
| 445 | JCD1261908 | निर्वाचक का नाम : मोहनबाई पति का नाम: श्यामलाल गृह संख्या : 11/3 उम्र : 63 लिंग : महिला | फोटो उपलब्ध | 446 | JCD1223809 | निर्वाचक का नाम : छतरसिंह पिता का नाम: श्यामलाल गृह संख्या : 11/3 उम्र : 45 लिंग : पुरुष | फोटो उपलब्ध | 447 | JCD1597137 | निर्वाचक का नाम : गुलाबबाई पति का नाम: छतरसिंह गृह संख्या : 11/3 उम्र : 42 लिंग : महिला | फोटो उपलब्ध |
| 448 | WHU3565389 | निर्वाचक का नाम : धारसिंह पिता का नाम: श्यामलाल गृह संख्या : 11/3 उम्र : 24 लिंग : पुरुष | फोटो उपलब्ध | 449 | WHU3967247 | निर्वाचक का नाम : मुरकान आदिवासी पिता का नाम: छतर सिंह आदिवासी गृह संख्या : 11/3 उम्र : 19 लिंग : महिला | फोटो उपलब्ध | 450 | WHU3969037 | निर्वाचक का नाम : राजकुमार आदिवासी पिता का नाम: श्यामलाल आदिवासी गृह संख्या : 11/3 उम्र : 19 लिंग : पुरुष | फोटो उपलब्ध |
| 451 | JCD1155647 | निर्वाचक का नाम : सुशीलाबाई पति का नाम: हल्के गृह संख्या : 11/4 उम्र : 52 लिंग : महिला | फोटो उपलब्ध | 452 | WHU2680783 | निर्वाचक का नाम : ब्रजेश पिता का नाम: हल्केराम गृह संख्या : 11/4 उम्र : 34 लिंग : पुरुष | फोटो उपलब्ध | 453 | WHU3651908 | निर्वाचक का नाम : श्रुति दरोई पिता का नाम: ब्रजेश गृह संख्या : 11/4 उम्र : 27 लिंग : पुरुष | फोटो उपलब्ध |
| # 454 | WHU3100039 | निर्वाचक का नाम : बबलू पिता का नाम: हल्केराम गृह संख्या : 14/4 उम्र : 26 लिंग : पुरुष | फोटो उपलब्ध | 455 | WHU0266833 | निर्वाचक का नाम : जाली पिता का नाम: सुन्दरलाल गृह संख्या : 13 उम्र : 61 लिंग : पुरुष | फोटो उपलब्ध | 456 | WHU3425634 | निर्वाचक का नाम : लीलाबाई पति का नाम: जाली गृह संख्या : 13 उम्र : 59 लिंग : महिला | फोटो उपलब्ध |
| 457 | WHU2964229 | निर्वाचक का नाम : ज्ञानसिंह पिता का नाम: सुन्दरलाल गृह संख्या : 13 उम्र : 51 लिंग : पुरुष | फोटो उपलब्ध | 458 | JCD1223825 | निर्वाचक का नाम : सुमंत्राबाई पति का नाम: ज्ञानसिंह गृह संख्या : 13 उम्र : 49 लिंग : महिला | फोटो उपलब्ध | 459 | WHU3879137 | निर्वाचक का नाम : मनीष गौंड पिता का नाम: ज्ञान सिंह गौंड गृह संख्या : 13 उम्र : 22 लिंग : पुरुष | फोटो उपलब्ध |
| 460 | WHU3053394 | निर्वाचक का नाम : सुगर सिंह पिता का नाम: लाल जी गृह संख्या : 17 उम्र : 69 लिंग : पुरुष | फोटो उपलब्ध | 461 | JCD1261775 | निर्वाचक का नाम : प्रकाश पिता का नाम: सुगरसिंह गृह संख्या : 17 उम्र : 42 लिंग : पुरुष | फोटो उपलब्ध | 462 | WHU2608248 | निर्वाचक का नाम : हरीबाई पिता का नाम: प्रकाश गृह संख्या : 17 उम्र : 36 लिंग : पुरुष | फोटो उपलब्ध |
| 463 | WHU2608255 | निर्वाचक का नाम : जसमन माता का नाम: सुगरसिंह गृह संख्या : 17 उम्र : 32 लिंग : पुरुष | फोटो उपलब्ध | 464 | WHU2726149 | निर्वाचक का नाम : राजकुमारी पति का नाम: जसमन गृह संख्या : 17 उम्र : 30 लिंग : महिला | फोटो उपलब्ध | 465 | WHU3815578 | निर्वाचक का नाम : विशाल गौंड पिता का नाम: प्रकाश गौंड गृह संख्या : 17 उम्र : 20 लिंग : पुरुष | फोटो उपलब्ध |
| 466 | WHU2964302 | निर्वाचक का नाम : सवत्री बाई पति का नाम: हुकमसिंह गृह संख्या : 19 उम्र : 63 लिंग : महिला | फोटो उपलब्ध | 467 | WHU2600518 | निर्वाचक का नाम : मनोहर पिता का नाम: हुकम सिंह गृह संख्या : 19 उम्र : 31 लिंग : पुरुष | फोटो उपलब्ध | 468 | WHU3713765 | निर्वाचक का नाम : जगदीश सेन पिता का नाम: हुकम सिंह सेन गृह संख्या : 19 उम्र : 22 लिंग : पुरुष | फोटो उपलब्ध |
| 469 | WHU3053378 | निर्वाचक का नाम : माधो सिंह पिता का नाम: बाबूलाल गृह संख्या : 20/1 उम्र : 55 लिंग : पुरुष | फोटो उपलब्ध | 470 | JCD1223833 | निर्वाचक का नाम : सुमनबाई पति का नाम: माधेसिंह गृह संख्या : 20/1 उम्र : 50 लिंग : महिला | फोटो उपलब्ध | 471 | WHU3723863 | निर्वाचक का नाम : निखिल सेन पिता का नाम: माधो सिंह सेन गृह संख्या : 20/1 उम्र : 21 लिंग : पुरुष | फोटो उपलब्ध |

| | | | | | | | | | | | |
|-----|------------|--|-------------|-----|------------|---|-------------|-----|------------|--|-------------|
| 472 | WHU2964310 | निर्वाचक का नाम : उमेदीवाई पति का नाम: राजाराम गृह संख्या : 21 उम्र : 88 लिंग : महिला | फोटो उपलब्ध | 473 | JCD1262146 | निर्वाचक का नाम : रतन सिंह पिता का नाम: राजाराम गृह संख्या : 21 उम्र : 51 लिंग : पुरुष | फोटो उपलब्ध | 474 | JCD1223858 | निर्वाचक का नाम : लक्ष्मीबाई पति का नाम: रतन सिंह गृह संख्या : 21 उम्र : 51 लिंग : महिला | फोटो उपलब्ध |
| 475 | JCD1223817 | निर्वाचक का नाम : चरन सिंह पिता का नाम: राजाराम गृह संख्या : 21 उम्र : 49 लिंग : पुरुष | फोटो उपलब्ध | 476 | WHU3912920 | निर्वाचक का नाम : नंदनी विश्वकर्मा पिता का नाम: रतन सिंह विश्वकर्मा गृह संख्या : 21 उम्र : 20 लिंग : महिला | फोटो उपलब्ध | 477 | WHU3921988 | निर्वाचक का नाम : आरती विश्वकर्मा पिता का नाम: चरन सिंह विश्वकर्मा गृह संख्या : 21 उम्र : 20 लिंग : महिला | फोटो उपलब्ध |
| 478 | JCD1224021 | निर्वाचक का नाम : हरीनारान पिता का नाम: किशनलाल गृह संख्या : 22 उम्र : 86 लिंग : पुरुष | फोटो उपलब्ध | 479 | JCD1434117 | निर्वाचक का नाम : अरुणकुमार पिता का नाम: हरीनारान गृह संख्या : 22 उम्र : 43 लिंग : पुरुष | फोटो उपलब्ध | 480 | WHU2174571 | निर्वाचक का नाम : सुनीता पति का नाम: अरुणकुमार गृह संख्या : 22 उम्र : 38 लिंग : महिला | फोटो उपलब्ध |
| 481 | WHU3816329 | निर्वाचक का नाम : रचना आदिवासी पति का नाम: रामसेवक आदिवासी गृह संख्या : 22 उम्र : 20 लिंग : महिला | फोटो उपलब्ध | 482 | JCD1945518 | निर्वाचक का नाम : शारदाबाई पिता का नाम: हरीनारान गृह संख्या : 22/1 उम्र : 59 लिंग : महिला | फोटो उपलब्ध | 483 | JCD1223460 | निर्वाचक का नाम : दीनदयाल पिता का नाम: हरीनारान गृह संख्या : 22/2 उम्र : 56 लिंग : पुरुष | फोटो उपलब्ध |
| 484 | JCD1223866 | निर्वाचक का नाम : राजकुमारी पति का नाम: दीनदयाल गृह संख्या : 22/2 उम्र : 53 लिंग : महिला | फोटो उपलब्ध | 485 | WHU2174589 | निर्वाचक का नाम : रामवचन पिता का नाम: दीनदयाल गृह संख्या : 22/2 उम्र : 35 लिंग : पुरुष | फोटो उपलब्ध | 486 | WHU2447050 | निर्वाचक का नाम : शिवराज पिता का नाम: दीनदयाल गृह संख्या : 22/2 उम्र : 32 लिंग : पुरुष | फोटो उपलब्ध |
| 487 | WHU3237393 | निर्वाचक का नाम : रिंकी पति का नाम: रामवचन विश्वकर्मा गृह संख्या : 22/2 उम्र : 26 लिंग : महिला | फोटो उपलब्ध | 488 | JCD1155506 | निर्वाचक का नाम : सन्तोष पिता का नाम: हरीनारान गृह संख्या : 22/3 उम्र : 54 लिंग : पुरुष | फोटो उपलब्ध | 489 | JCD1223874 | निर्वाचक का नाम : उमिर्लाबाई पति का नाम: सन्तोष गृह संख्या : 22/3 उम्र : 51 लिंग : महिला | फोटो उपलब्ध |
| 490 | WHU3085560 | निर्वाचक का नाम : आकाश पिता का नाम: संतोष गृह संख्या : 22/3 उम्र : 29 लिंग : पुरुष | फोटो उपलब्ध | 491 | WHU3802048 | निर्वाचक का नाम : विकास विश्वकर्मा पिता का नाम: संतोष विश्वकर्मा गृह संख्या : 22/3 उम्र : 24 लिंग : पुरुष | फोटो उपलब्ध | 492 | JCD1223510 | निर्वाचक का नाम : मूलचन्द पिता का नाम: शोभाराम गृह संख्या : 23 उम्र : 49 लिंग : पुरुष | फोटो उपलब्ध |
| 493 | JCD1223841 | निर्वाचक का नाम : सवित्री बाई पति का नाम: मूलचंद गृह संख्या : 23 उम्र : 48 लिंग : महिला | फोटो उपलब्ध | 494 | JCD1597087 | निर्वाचक का नाम : शिवदयाल पिता का नाम: शोभाराम गृह संख्या : 23 उम्र : 41 लिंग : पुरुष | फोटो उपलब्ध | 495 | WHU2174597 | निर्वाचक का नाम : रीति पति का नाम: शिवदयाल गृह संख्या : 23 उम्र : 35 लिंग : महिला | फोटो उपलब्ध |
| 496 | WHU3295292 | निर्वाचक का नाम : अनुज पिता का नाम: मूलचंद गृह संख्या : 23 उम्र : 25 लिंग : पुरुष | फोटो उपलब्ध | 497 | WHU3689056 | निर्वाचक का नाम : अनुराग विश्वकर्मा पिता का नाम: मूलचंद विश्वकर्मा गृह संख्या : 23 उम्र : 23 लिंग : पुरुष | फोटो उपलब्ध | 498 | WHU3053386 | निर्वाचक का नाम : खिम्मो बाई पति का नाम: रघुबीर सिंह गृह संख्या : 24 उम्र : 63 लिंग : महिला | फोटो उपलब्ध |
| 499 | JCD1223890 | निर्वाचक का नाम : देवीन्द पिता का नाम: रघुवीरसिंह गृह संख्या : 24 उम्र : 42 लिंग : पुरुष | फोटो उपलब्ध | 500 | WHU2608271 | निर्वाचक का नाम : पिंकी पति का नाम: देवेन्द्र गृह संख्या : 24 उम्र : 36 लिंग : महिला | फोटो उपलब्ध | 501 | WHU2871846 | निर्वाचक का नाम : गोविन्द पिता का नाम: रघुवीर सिंह गृह संख्या : 24 उम्र : 28 लिंग : पुरुष | फोटो उपलब्ध |

| | | | | | | | | | | | |
|-----|------------|---|-------------|-----|------------|--|-------------|-----|------------|---|-------------|
| 502 | JCD1223759 | निर्वाचक का नाम : रामनारान पिता का नाम: मिश्रीलाल गृह संख्या : 24/1 उम्र : 76 लिंग : पुरुष | फोटो उपलब्ध | 503 | WHU2964336 | निर्वाचक का नाम : कृष्णाबाई पिता का नाम: रामनारान गृह संख्या : 24/1 उम्र : 73 लिंग : महिला | फोटो उपलब्ध | 504 | JCD1261833 | निर्वाचक का नाम : जगदीश पिता का नाम: रामनारान गृह संख्या : 24/1 उम्र : 44 लिंग : पुरुष | फोटो उपलब्ध |
| 505 | WHU2608305 | निर्वाचक का नाम : रीना पति का नाम: जगदीश गृह संख्या : 24/1 उम्र : 39 लिंग : महिला | फोटो उपलब्ध | 506 | WHU3973880 | निर्वाचक का नाम : चंचल विश्वकर्मा पिता का नाम: जगदीश विश्वकर्मा गृह संख्या : 24/1 उम्र : 19 लिंग : महिला | फोटो उपलब्ध | 507 | JCD1223684 | निर्वाचक का नाम : रघुनाथ पिता का नाम: मिश्रीलाल गृह संख्या : 25 उम्र : 71 लिंग : पुरुष | फोटो उपलब्ध |
| 508 | JCD1597129 | निर्वाचक का नाम : अननू पिता का नाम: सालकराम गृह संख्या : 26 उम्र : 53 लिंग : पुरुष | फोटो उपलब्ध | 509 | WHU2608321 | निर्वाचक का नाम : बिष्णुप्रसाद पिता का नाम: सालकराम गृह संख्या : 26 उम्र : 49 लिंग : पुरुष | फोटो उपलब्ध | 510 | WHU2227908 | निर्वाचक का नाम : रचना पति का नाम: विष्णु गृह संख्या : 26 उम्र : 44 लिंग : महिला | फोटो उपलब्ध |
| 511 | JCD1223916 | निर्वाचक का नाम : कल्लू पिता का नाम: सालकराम गृह संख्या : 26/2 उम्र : 71 लिंग : पुरुष | फोटो उपलब्ध | 512 | WHU3475258 | निर्वाचक का नाम : गोपीबाई पति का नाम: चिरोजीलाल गृह संख्या : 28 उम्र : 88 लिंग : महिला | फोटो उपलब्ध | 513 | JCD1223452 | निर्वाचक का नाम : करनसिंह पिता का नाम: चिरोजीलाल गृह संख्या : 28/1 उम्र : 66 लिंग : पुरुष | फोटो उपलब्ध |
| 514 | JCD1155472 | निर्वाचक का नाम : बिमलाबाई पति का नाम: करनसिंह गृह संख्या : 28/1 उम्र : 63 लिंग : महिला | फोटो उपलब्ध | 515 | WHU2600534 | निर्वाचक का नाम : शिवराज पिता का नाम: करण सिंह गृह संख्या : 28/1 उम्र : 31 लिंग : पुरुष | फोटो उपलब्ध | 516 | WHU2871853 | निर्वाचक का नाम : अजब सिंह पिता का नाम: करन सिंह गृह संख्या : 28/1 उम्र : 29 लिंग : पुरुष | फोटो उपलब्ध |
| 517 | WHU3874880 | निर्वाचक का नाम : सीमा विश्वकर्मा पति का नाम: गोविन्द विश्वकर्मा गृह संख्या : 28/1 उम्र : 28 लिंग : महिला | फोटो उपलब्ध | 518 | WHU3875655 | निर्वाचक का नाम : जानकी विश्वकर्मा पति का नाम: शिवराज विश्वकर्मा गृह संख्या : 28/1 उम्र : 28 लिंग : महिला | फोटो उपलब्ध | 519 | WHU2964344 | निर्वाचक का नाम : रामसिंह विश्वकर्मा पिता का नाम: चिरोजीलाल गृह संख्या : 28/2 उम्र : 59 लिंग : पुरुष | फोटो उपलब्ध |
| 520 | JCD1223668 | निर्वाचक का नाम : शांति बाई विश्वकर्मा पति का नाम: रामसिंह विश्वकर्मा गृह संख्या : 28/2 उम्र : 56 लिंग : महिला | फोटो उपलब्ध | 521 | JCD1434091 | निर्वाचक का नाम : राजनसिंह विश्वकर्मा पिता का नाम: रामसिंह विश्वकर्मा गृह संख्या : 28/2 उम्र : 42 लिंग : पुरुष | फोटो उपलब्ध | 522 | WHU2291730 | निर्वाचक का नाम : सीमा विश्वकर्मा पति का नाम: राजनसिंह विश्वकर्मा गृह संख्या : 28/2 उम्र : 38 लिंग : महिला | फोटो उपलब्ध |
| 523 | WHU2726131 | निर्वाचक का नाम : दिनेश विश्वकर्मा पिता का नाम: राम सिंह गृह संख्या : 28/2 उम्र : 30 लिंग : पुरुष | फोटो उपलब्ध | 524 | WHU3870573 | निर्वाचक का नाम : सोनिया विश्वकर्मा पति का नाम: दिनेश विश्वकर्मा गृह संख्या : 28/2 उम्र : 21 लिंग : महिला | फोटो उपलब्ध | 525 | JCD0595173 | निर्वाचक का नाम : गजराजसिंह पिता का नाम: चिरोजीलाल गृह संख्या : 28/3 उम्र : 55 लिंग : पुरुष | फोटो उपलब्ध |
| 526 | WHU2964385 | निर्वाचक का नाम : मथरा बाई पति का नाम: गजराजसिंह गृह संख्या : 28/3 उम्र : 53 लिंग : महिला | फोटो उपलब्ध | 527 | WHU2871879 | निर्वाचक का नाम : दीपक पिता का नाम: गजराज सिंह गृह संख्या : 28/3 उम्र : 28 लिंग : पुरुष | फोटो उपलब्ध | 528 | WHU3565405 | निर्वाचक का नाम : मनोहर पिता का नाम: गजराज गृह संख्या : 28/3 उम्र : 23 लिंग : पुरुष | फोटो उपलब्ध |
| 529 | WHU3709821 | निर्वाचक का नाम : उर्मिला विश्वकर्मा पति का नाम: दीपक विश्वकर्मा गृह संख्या : 28/3 उम्र : 21 लिंग : महिला | फोटो उपलब्ध | 530 | WHU3709748 | निर्वाचक का नाम : सुरेंद्र विश्वकर्मा पिता का नाम: गजराज सिंग विश्वकर्मा गृह संख्या : 28/3 उम्र : 21 लिंग : पुरुष | फोटो उपलब्ध | 531 | WHU3719093 | निर्वाचक का नाम : बलराम विश्वकर्मा पिता का नाम: कीरत विश्वकर्मा गृह संख्या : 28/3 उम्र : 21 लिंग : पुरुष | फोटो उपलब्ध |

| | | | | | | | | | | | |
|-----|------------|---|-------------|-----|------------|--|-------------|-----|------------|--|-------------|
| 532 | WHU3053410 | निर्वाचक का नाम : रामदयाल पिता का नाम: खेत सिंह गृह संख्या : 30 उम्र : 76 लिंग : पुरुष | फोटो उपलब्ध | 533 | WHU2446326 | निर्वाचक का नाम : प्रार्थना पति का नाम: बाबूलाल गृह संख्या : 30 उम्र : 36 लिंग : महिला | फोटो उपलब्ध | 534 | WHU2227916 | निर्वाचक का नाम : बाबूलाल पिता का नाम: रामदयाल गृह संख्या : 30 उम्र : 35 लिंग : पुरुष | फोटो उपलब्ध |
| 535 | WHU3100054 | निर्वाचक का नाम : राधेश्याम पिता का नाम: रामदयाल गृह संख्या : 30 उम्र : 28 लिंग : पुरुष | फोटो उपलब्ध | 536 | WHU3237369 | निर्वाचक का नाम : रचना पति का नाम: राधेश्याम गृह संख्या : 30 उम्र : 28 लिंग : महिला | फोटो उपलब्ध | 537 | WHU3705605 | निर्वाचक का नाम : आशा आदिवासी पिता का नाम: गबडू सिंह आदिवासी गृह संख्या : 30 उम्र : 22 लिंग : महिला | फोटो उपलब्ध |
| 538 | WHU3958204 | निर्वाचक का नाम : शीतल तिल्काम पिता का नाम: जगदीश तिल्काम गृह संख्या : 30 उम्र : 19 लिंग : महिला | फोटो उपलब्ध | 539 | WHU2964393 | निर्वाचक का नाम : कस्तुरीबाई पति का नाम: गबडूलाल गृह संख्या : 30/1 उम्र : 71 लिंग : महिला | फोटो उपलब्ध | 540 | WHU2964401 | निर्वाचक का नाम : वेनीबाई पति का नाम: गबडूलाल गृह संख्या : 30/1 उम्र : 66 लिंग : महिला | फोटो उपलब्ध |
| 541 | WHU2227932 | निर्वाचक का नाम : मोहनसिंह पिता का नाम: गबडूलाल गृह संख्या : 30/1 उम्र : 44 लिंग : पुरुष | फोटो उपलब्ध | 542 | WHU2608347 | निर्वाचक का नाम : गीता बाई पति का नाम: मोहन गृह संख्या : 30/1 उम्र : 36 लिंग : महिला | फोटो उपलब्ध | 543 | WHU3484045 | निर्वाचक का नाम : उमा आदिवासी पति का नाम: श्याम बाबू आदिवासी गृह संख्या : 30/1 उम्र : 25 लिंग : महिला | फोटो उपलब्ध |
| 544 | WHU3713914 | निर्वाचक का नाम : श्यामबाबू आदिवासी पिता का नाम: गबडू आदिवासी गृह संख्या : 30/1 उम्र : 24 लिंग : पुरुष | फोटो उपलब्ध | 545 | JCD1261619 | निर्वाचक का नाम : सरोज बाई आदिवासी पति का नाम: जगदीश आदिवासी गृह संख्या : 30/2 उम्र : 43 लिंग : महिला | फोटो उपलब्ध | 546 | JCD1597160 | निर्वाचक का नाम : प्रतापसिंह पिता का नाम: गोपीलाल गृह संख्या : 31 उम्र : 48 लिंग : पुरुष | फोटो उपलब्ध |
| 547 | JCD1597186 | निर्वाचक का नाम : अनीताबाई पति का नाम: प्रतापसिंह गृह संख्या : 31 उम्र : 46 लिंग : महिला | फोटो उपलब्ध | 548 | WHU2680791 | निर्वाचक का नाम : कैलाश पिता का नाम: गोपीलाल गृह संख्या : 31 उम्र : 44 लिंग : पुरुष | फोटो उपलब्ध | 549 | WHU2446441 | निर्वाचक का नाम : कुसुम पति का नाम: कैलाश गृह संख्या : 31 उम्र : 39 लिंग : महिला | फोटो उपलब्ध |
| 550 | WHU3811833 | निर्वाचक का नाम : वंदना आदिवासी पिता का नाम: कैलाश आदिवासी गृह संख्या : 31 उम्र : 20 लिंग : महिला | फोटो उपलब्ध | 551 | WHU2964351 | निर्वाचक का नाम : भमरीबाई पति का नाम: पंची गृह संख्या : 32 उम्र : 76 लिंग : महिला | फोटो उपलब्ध | 552 | JCD1223478 | निर्वाचक का नाम : हरीशंकर पिता का नाम: पंची गृह संख्या : 32 उम्र : 53 लिंग : पुरुष | फोटो उपलब्ध |
| 553 | WHU0266841 | निर्वाचक का नाम : हलकीबाई पति का नाम: हरिशंकर गृह संख्या : 32 उम्र : 50 लिंग : महिला | फोटो उपलब्ध | 554 | WHU3565421 | निर्वाचक का नाम : फूल सिंह पिता का नाम: हरिशंकर गृह संख्या : 32 उम्र : 23 लिंग : पुरुष | फोटो उपलब्ध | 555 | WHU3795838 | निर्वाचक का नाम : वंदना आदिवासी पिता का नाम: हरिशंकर आदिवासी गृह संख्या : 32 उम्र : 20 लिंग : महिला | फोटो उपलब्ध |
| 556 | JCD1434109 | निर्वाचक का नाम : सुरेश पंथी पिता का नाम: रामलाल पंथी गृह संख्या : 33 उम्र : 46 लिंग : पुरुष | फोटो उपलब्ध | 557 | JCD1224005 | निर्वाचक का नाम : भागचंद पिता का नाम: रामलाल गृह संख्या : 33 उम्र : 42 लिंग : पुरुष | फोटो उपलब्ध | 558 | WHU3466406 | निर्वाचक का नाम : कोमलबाई पति का नाम: कल्लू गृह संख्या : 35 उम्र : 50 लिंग : महिला | फोटो उपलब्ध |
| 559 | WHU3689015 | निर्वाचक का नाम : हिमंत सिंह आदिवासी पिता का नाम: कल्लू आदिवासी गृह संख्या : 35 उम्र : 40 लिंग : पुरुष | फोटो उपलब्ध | 560 | WHU3466430 | निर्वाचक का नाम : बीनाबाई पति का नाम: ज्ञानसिंह गृह संख्या : 35/1 उम्र : 59 लिंग : महिला | फोटो उपलब्ध | 561 | JCD1261635 | निर्वाचक का नाम : सरबनसिंह पिता का नाम: ज्ञानसिंह गृह संख्या : 35/1 उम्र : 42 लिंग : पुरुष | फोटो उपलब्ध |

| | | | | | | | | |
|-----|------------|---|-----|------------|---|-----|------------|--|
| 562 | WHU3565439 | निर्वाचक का नाम : बब्लू पिता का नाम: ज्ञानसिंह गृह संख्या : 35/1 उम्र : 25 लिंग : पुरुष | 563 | JCD1597194 | निर्वाचक का नाम : रू पवती पति का नाम: लालाराम गृह संख्या : 35/2 उम्र : 53 लिंग : महिला | 564 | WHU3484078 | निर्वाचक का नाम : हेमराज पिता का नाम: पूरन गृह संख्या : 35/2 उम्र : 25 लिंग : पुरुष |
| 565 | WHU3484136 | निर्वाचक का नाम : हरी बाई आदिवासी पिता का नाम: हेमराज आदिवासी गृह संख्या : 35/2 उम्र : 25 लिंग : महिला | 566 | WHU3635299 | निर्वाचक का नाम : प्रियंका गौड़ पिता का नाम: लालाराम गृह संख्या : 35/2 उम्र : 23 लिंग : महिला | 567 | WHU3709912 | निर्वाचक का नाम : कविता गौड़ गौड़ पिता का नाम: लालाराम दारोय गृह संख्या : 35/2 उम्र : 21 लिंग : महिला |
| 568 | JCD1155555 | निर्वाचक का नाम : कैलाश पिता का नाम: देवीराम गृह संख्या : 35/3 उम्र : 52 लिंग : पुरुष | 569 | WHU3805249 | निर्वाचक का नाम : जीतू आदिवासी पिता का नाम: कैलाश आदिवासी गृह संख्या : 35/3 उम्र : 26 लिंग : पुरुष | 570 | WHU3723277 | निर्वाचक का नाम : ओमवती आदिवासी पति का नाम: जीतू आदिवासी गृह संख्या : 35/3 उम्र : 23 लिंग : महिला |
| 571 | WHU2600880 | निर्वाचक का नाम : रमको बाई पति का नाम: परमलाल गृह संख्या : 36 उम्र : 83 लिंग : महिला | 572 | JCD1261684 | निर्वाचक का नाम : गोरेलाल पिता का नाम: परमलाल गृह संख्या : 36 उम्र : 61 लिंग : पुरुष | 573 | JCD1261601 | निर्वाचक का नाम : शीलाबाई पति का नाम: गोरेलाल गृह संख्या : 36 उम्र : 59 लिंग : महिला |
| 574 | WHU3689023 | निर्वाचक का नाम : बबिता आदिवासी पति का नाम: हिम्मत आदिवासी गृह संख्या : 36 उम्र : 33 लिंग : महिला | 575 | WHU3100070 | निर्वाचक का नाम : बाबूलाल पिता का नाम: गोरेलाल गृह संख्या : 36 उम्र : 32 लिंग : पुरुष | 576 | WHU3100062 | निर्वाचक का नाम : मनोहर पिता का नाम: गोरेलाल गृह संख्या : 36 उम्र : 29 लिंग : पुरुष |
| 577 | WHU3635323 | निर्वाचक का नाम : राजकुमार गौड़ पिता का नाम: चैन सिंग गृह संख्या : 36 उम्र : 29 लिंग : पुरुष | 578 | WHU3209467 | निर्वाचक का नाम : ग्यारसी पति का नाम: बाबूलाल गृह संख्या : 36 उम्र : 26 लिंग : महिला | 579 | WHU3565470 | निर्वाचक का नाम : श्रीवन पिता का नाम: गोरेलाल गृह संख्या : 36 उम्र : 23 लिंग : पुरुष |
| 580 | JCD1231646 | निर्वाचक का नाम : कल्लू पिता का नाम: रामचरन गृह संख्या : 36/2 उम्र : 71 लिंग : पुरुष | 581 | JCD1223676 | निर्वाचक का नाम : अजुद्धीबाई पति का नाम: कल्लू गृह संख्या : 36/2 उम्र : 69 लिंग : महिला | 582 | JCD1261668 | निर्वाचक का नाम : कमलेश पिता का नाम: कल्लू गृह संख्या : 36/2 उम्र : 44 लिंग : पुरुष |
| 583 | WHU2227965 | निर्वाचक का नाम : राजू पिता का नाम: कल्लू गृह संख्या : 36/2 उम्र : 35 लिंग : पुरुष | 584 | WHU2845279 | निर्वाचक का नाम : रामसुन्दरी पति का नाम: कमलेश गृह संख्या : 36/2 उम्र : 34 लिंग : महिला | 585 | WHU3781689 | निर्वाचक का नाम : अनिल आदिवासी पिता का नाम: भगवान सिंह आदिवासी गृह संख्या : 36/2 उम्र : 21 लिंग : पुरुष |
| 586 | WHU3165669 | निर्वाचक का नाम : हेमलता आदिवासी पति का नाम: हलके आदिवासी गृह संख्या : 37 उम्र : 38 लिंग : महिला | 587 | WHU3053337 | निर्वाचक का नाम : मोहर सिंह पिता का नाम: शंकर सिंह गृह संख्या : 38 उम्र : 81 लिंग : पुरुष | 588 | WHU2964419 | निर्वाचक का नाम : पुनीयाबाई पति का नाम: मोहरसिंह गृह संख्या : 38 उम्र : 81 लिंग : महिला |
| 589 | JCD1261627 | निर्वाचक का नाम : पप्पूलाल पिता का नाम: मोहरसिंह गृह संख्या : 38 उम्र : 48 लिंग : पुरुष | 590 | JCD1155670 | निर्वाचक का नाम : लीलाबाई पति का नाम: पप्पूलाल गृह संख्या : 38 उम्र : 46 लिंग : महिला | 591 | WHU2227940 | निर्वाचक का नाम : हीरालाल आदिवासी पिता का नाम: मोहरसिंह आदिवासी गृह संख्या : 38 उम्र : 44 लिंग : पुरुष |

| | | | | | |
|---|------------|---|------------|---|------------|
| 592 निर्वाचक का नाम : धनाबाई आदिवासी पति का नाम: हीरालाल आदिवासी गृह संख्या : 38 उम्र : 35 लिंग : महिला | WHU2608388 | 593 निर्वाचक का नाम : वृन्दावन पिता का नाम: मोहर सिंह गृह संख्या : 38 उम्र : 31 लिंग : पुरुष | WHU2600559 | 594 निर्वाचक का नाम : फूल बाई पिता का नाम: मोहर सिंह गृह संख्या : 38 उम्र : 28 लिंग : महिला | WHU3085578 |
| 595 निर्वाचक का नाम : अंगूरी पति का नाम: वृन्दावन गृह संख्या : 38 उम्र : 25 लिंग : महिला | WHU3418035 | 596 निर्वाचक का नाम : आकाश पिता का नाम: पप्पूलाल गृह संख्या : 38 उम्र : 23 लिंग : पुरुष | WHU3565645 | S 597 निर्वाचक का नाम : बबली गौड़ पिता का नाम: पप्पूलाल आदिवासी गृह संख्या : 38 उम्र : 21 लिंग : महिला | WHU3722980 |
| 598 निर्वाचक का नाम : हेमलता मरकाम पिता का नाम: पप्पू सिंह मरकाम गृह संख्या : 38 उम्र : 19 लिंग : महिला | WHU3970209 | 599 निर्वाचक का नाम : गुपालसिंह पिता का नाम: मोहरसिंह गृह संख्या : 38/1 उम्र : 53 लिंग : पुरुष | JCD1261643 | 600 निर्वाचक का नाम : सुनीताबाई पति का नाम: गोपालसिंह गृह संख्या : 38/1 उम्र : 49 लिंग : महिला | JCD1155662 |
| 601 निर्वाचक का नाम : गो टीराम पिता का नाम: प्रेमलाल गृह संख्या : 39 उम्र : 45 लिंग : पुरुष | JCD1223981 | 602 निर्वाचक का नाम : प्रीती पति का नाम: गोटीराम गृह संख्या : 39 उम्र : 38 लिंग : महिला | WHU2446458 | 603 निर्वाचक का नाम : गायत्री तिवारी पति का नाम: सालकराम गृह संख्या : 41 उम्र : 67 लिंग : महिला | JCD1597079 |
| 604 निर्वाचक का नाम : सालकराम पिता का नाम: ब्रजलाल गृह संख्या : 41 उम्र : 63 लिंग : पुरुष | JCD1597061 | 605 निर्वाचक का नाम : श्रीराम पिता का नाम: सालकराम गृह संख्या : 41 उम्र : 40 लिंग : पुरुष | WHU2446466 | 606 निर्वाचक का नाम : रश्मि तिवारी पति का नाम: श्रीराम तिवारी गृह संख्या : 41 उम्र : 30 लिंग : महिला | WHU3689304 |
| 607 निर्वाचक का नाम : कालीचरण पिता का नाम: शालकराम गृह संख्या : 41 उम्र : 27 लिंग : पुरुष | WHU3100088 | 608 निर्वाचक का नाम : धर्मेन्द्र चौबे पिता का नाम: मंगल गृह संख्या : 44 उम्र : 66 लिंग : पुरुष | WHU3330875 | 609 निर्वाचक का नाम : मथुरा बाई पति का नाम: धर्मेन्द्र गृह संख्या : 44 उम्र : 56 लिंग : महिला | WHU3331048 |
| 610 निर्वाचक का नाम : दिनेश पिता का नाम: धर्मदास गृह संख्या : 44 उम्र : 40 लिंग : पुरुष | WHU3331147 | 611 निर्वाचक का नाम : मुनीराज पिता का नाम: धर्मेन्द्र चौबे गृह संख्या : 44 उम्र : 35 लिंग : पुरुष | WHU3330982 | 612 निर्वाचक का नाम : मनीषा चौबे पति का नाम: दिनेश चौबे गृह संख्या : 44 उम्र : 35 लिंग : महिला | WHU3331782 |
| 613 निर्वाचक का नाम : सुगंधना पिता का नाम: धर्मेन्द्र गृह संख्या : 44 उम्र : 26 लिंग : महिला | WHU3332038 | 614 निर्वाचक का नाम : प्रकाश पिता का नाम: रामप्रसाद गृह संख्या : 56 उम्र : 49 लिंग : पुरुष | WHU2291748 | 615 निर्वाचक का नाम : हरिबाई पति का नाम: प्रकाश गृह संख्या : 56 उम्र : 46 लिंग : महिला | WHU2291755 |
| 616 निर्वाचक का नाम : रूपेश पिता का नाम: प्रकाश गृह संख्या : 56 उम्र : 26 लिंग : पुरुष | WHU3237468 | 617 निर्वाचक का नाम : अनिकेश आदिवासी पिता का नाम: प्रकाश आदिवासी गृह संख्या : 56 उम्र : 22 लिंग : पुरुष | WHU3870714 | 618 निर्वाचक का नाम : कविता आदिवासी पति का नाम: देवेंद्र आदिवासी गृह संख्या : 62/1 उम्र : 22 लिंग : महिला | WHU3895695 |

| | | | | | | | | | | | |
|-----|------------|---|-------------|-----|------------|--|-------------|-----|------------|---|-------------|
| 619 | WHU2446524 | निर्वाचक का नाम : भारतसिंह पिता का नाम: सुक्कू गृह संख्या : 1 उम्र : 46 लिंग : पुरुष | फोटो उपलब्ध | 620 | WHU2446474 | निर्वाचक का नाम : किन्ताबाई पिता का नाम: भारत गृह संख्या : 1 उम्र : 44 लिंग : महिला | फोटो उपलब्ध | 621 | WHU3771334 | निर्वाचक का नाम : चंद्रकेश आदिवासी पिता का नाम: भारतसिंह आदिवासी गृह संख्या : 1 उम्र : 22 लिंग : पुरुष | फोटो उपलब्ध |
| 622 | JCD1223494 | निर्वाचक का नाम : गुलाबसिंह पिता का नाम: सुक्कु गृह संख्या : 1/1 उम्र : 66 लिंग : पुरुष | फोटो उपलब्ध | 623 | WHU2446482 | निर्वाचक का नाम : मानसिंह पिता का नाम: गुलाबसिंह गृह संख्या : 1/1 उम्र : 37 लिंग : पुरुष | फोटो उपलब्ध | 624 | WHU2608404 | निर्वाचक का नाम : कमलेश पिता का नाम: गुलाब सिंह गृह संख्या : 1/1 उम्र : 34 लिंग : पुरुष | फोटो उपलब्ध |
| 625 | WHU2608412 | निर्वाचक का नाम : अरूण बाई पिता का नाम: मान सिंह गृह संख्या : 1/1 उम्र : 32 लिंग : महिला | फोटो उपलब्ध | 626 | WHU3100096 | निर्वाचक का नाम : खिलान पिता का नाम: गुलाब सिंह गृह संख्या : 1/1 उम्र : 26 लिंग : पुरुष | फोटो उपलब्ध | 627 | WHU3385242 | निर्वाचक का नाम : सावित्री पिता का नाम: कमलेश गृह संख्या : 1/1 उम्र : 26 लिंग : महिला | फोटो उपलब्ध |
| 628 | WHU3971488 | निर्वाचक का नाम : हल्केराम आदिवासी पिता का नाम: गुलाब सिंह आदिवासी गृह संख्या : 1/1 उम्र : 25 लिंग : पुरुष | फोटो उपलब्ध | 629 | WHU3748944 | निर्वाचक का नाम : रुपवती आदिवासी पिता का नाम: गुलाब सिंह आदिवासी गृह संख्या : 1/1 उम्र : 23 लिंग : महिला | फोटो उपलब्ध | 630 | WHU3466448 | निर्वाचक का नाम : शंकरसिंह पिता का नाम: सुक्कु गृह संख्या : 1/2 उम्र : 59 लिंग : पुरुष | फोटो उपलब्ध |
| 631 | JCD1945625 | निर्वाचक का नाम : गुड्डीबाई पिता का नाम: शंकरसिंह गृह संख्या : 1/2 उम्र : 56 लिंग : महिला | फोटो उपलब्ध | 632 | WHU2882272 | निर्वाचक का नाम : बाबूलाल पिता का नाम: शंकर सिंह गृह संख्या : 1/2 उम्र : 27 लिंग : पुरुष | फोटो उपलब्ध | 633 | WHU3590627 | निर्वाचक का नाम : अजब सिंह पिता का नाम: भंवर लाल गृह संख्या : 1/2 उम्र : 25 लिंग : पुरुष | फोटो उपलब्ध |
| 634 | WHU3771391 | निर्वाचक का नाम : मनोज आदिवासी पिता का नाम: शंकर सिंह आदिवासी गृह संख्या : 1/2 उम्र : 23 लिंग : पुरुष | फोटो उपलब्ध | 635 | JCD1945658 | निर्वाचक का नाम : भमरलाल पिता का नाम: सुक्कू गृह संख्या : 1/3 उम्र : 53 लिंग : पुरुष | फोटो उपलब्ध | 636 | JCD1945641 | निर्वाचक का नाम : बिमलाबाई पिता का नाम: भमरलाल गृह संख्या : 1/3 उम्र : 51 लिंग : महिला | फोटो उपलब्ध |
| 637 | JCD1223627 | निर्वाचक का नाम : भगवान सिंह आदिवासी पिता का नाम: भुजबलसिंह गृह संख्या : 1क उम्र : 66 लिंग : पुरुष | फोटो उपलब्ध | 638 | JCD1597608 | निर्वाचक का नाम : श्यामबाई आदिवासी पिता का नाम: भगवान सिंह आदिवासी गृह संख्या : 1क उम्र : 63 लिंग : महिला | फोटो उपलब्ध | 639 | WHU2446490 | निर्वाचक का नाम : मानसिंह आदिवासी पिता का नाम: भगवान सिंह आदिवासी गृह संख्या : 1क उम्र : 39 लिंग : पुरुष | फोटो उपलब्ध |
| 640 | WHU2600567 | निर्वाचक का नाम : रजनी पिता का नाम: मान सिंह गृह संख्या : 1 उम्र : 31 लिंग : महिला | फोटो उपलब्ध | 641 | WHU2446516 | निर्वाचक का नाम : सरवन पिता का नाम: रंगीलाल गृह संख्या : 3 उम्र : 34 लिंग : पुरुष | फोटो उपलब्ध | 642 | WHU3227394 | निर्वाचक का नाम : प्रीति पिता का नाम: सरवन गृह संख्या : 3 उम्र : 27 लिंग : महिला | फोटो उपलब्ध |
| 643 | JCD0595389 | निर्वाचक का नाम : ऊधमसिंह पिता का नाम: हरजान गृह संख्या : 4 उम्र : 61 लिंग : पुरुष | फोटो उपलब्ध | 644 | JCD1597582 | निर्वाचक का नाम : फूलबाई पिता का नाम: ऊधमसिंह गृह संख्या : 4 उम्र : 59 लिंग : महिला | फोटो उपलब्ध | 645 | WHU2291433 | निर्वाचक का नाम : बदन सिंह पिता का नाम: ऊधम सिंह गृह संख्या : 4 उम्र : 39 लिंग : पुरुष | फोटो उपलब्ध |
| 646 | WHU2291466 | निर्वाचक का नाम : दोलत सिंह पिता का नाम: धनसिंह गृह संख्या : 4 उम्र : 39 लिंग : पुरुष | फोटो उपलब्ध | 647 | WHU2291458 | निर्वाचक का नाम : राजकुमारी पिता का नाम: नर्बदा प्रसाद गृह संख्या : 4 उम्र : 37 लिंग : महिला | फोटो उपलब्ध | 648 | WHU2291474 | निर्वाचक का नाम : माया पिता का नाम: दोलत सिंह गृह संख्या : 4 उम्र : 36 लिंग : महिला | फोटो उपलब्ध |

| | | | | | | | | | | | |
|-----|------------|--|-------------|-----|------------|--|-------------|-----|------------|--|-------------|
| 649 | WHU2174605 | निर्वाचक का नाम : नर्बदाप्रसाद पिता का नाम: उधम सिंह गृह संख्या : 4 उम्र : 35 लिंग : पुरुष | फोटो उपलब्ध | 650 | WHU2446540 | निर्वाचक का नाम : सोमत पिता का नाम: उधमसिंह गृह संख्या : 4 उम्र : 35 लिंग : पुरुष | फोटो उपलब्ध | 651 | WHU2608420 | निर्वाचक का नाम : विनिता पति का नाम: सोमत गृह संख्या : 4 उम्र : 33 लिंग : महिला | फोटो उपलब्ध |
| 652 | WHU2600906 | निर्वाचक का नाम : लखन पिता का नाम: ऊधम सिंह गृह संख्या : 4 उम्र : 31 लिंग : पुरुष | फोटो उपलब्ध | 653 | WHU3227535 | निर्वाचक का नाम : मुकेश पिता का नाम: सरदार गृह संख्या : 4 उम्र : 26 लिंग : पुरुष | फोटो उपलब्ध | 654 | WHU3385259 | निर्वाचक का नाम : टीकाराम पिता का नाम: उधमसिंह गृह संख्या : 4 उम्र : 25 लिंग : पुरुष | फोटो उपलब्ध |
| 655 | WHU3766664 | निर्वाचक का नाम : द्रोपती आदिवासी पिता का नाम: उधम सिंह आदिवासी गृह संख्या : 4 उम्र : 21 लिंग : महिला | फोटो उपलब्ध | 656 | JCD1597913 | निर्वाचक का नाम : दीनदयाल पिता का नाम: धनसिंह गृह संख्या : 4/1 उम्र : 47 लिंग : पुरुष | फोटो उपलब्ध | 657 | JCD1597509 | निर्वाचक का नाम : गीताबाई पति का नाम: दीनदयाल गृह संख्या : 4/1 उम्र : 45 लिंग : महिला | फोटो उपलब्ध |
| 658 | JCD1945534 | निर्वाचक का नाम : थानसिंह पिता का नाम: रघुबीरसिंह गृह संख्या : 5 उम्र : 71 लिंग : पुरुष | फोटो उपलब्ध | 659 | JCD1597210 | निर्वाचक का नाम : सुन्दरबाई पति का नाम: थानसिंह गृह संख्या : 5 उम्र : 69 लिंग : महिला | फोटो उपलब्ध | 660 | JCD1597228 | निर्वाचक का नाम : हरीनारान पिता का नाम: रघुबीरसिंह गृह संख्या : 5 उम्र : 56 लिंग : पुरुष | फोटो उपलब्ध |
| 661 | JCD1597343 | निर्वाचक का नाम : हल्कीबाई पति का नाम: हरीनारान गृह संख्या : 5 उम्र : 54 लिंग : महिला | फोटो उपलब्ध | 662 | WHU2608438 | निर्वाचक का नाम : कीर्ति पति का नाम: चन्द्रकेश गृह संख्या : 5 उम्र : 38 लिंग : महिला | फोटो उपलब्ध | 663 | WHU2291482 | निर्वाचक का नाम : चंद्रकेश पिता का नाम: हरिनारायण गृह संख्या : 5 उम्र : 36 लिंग : पुरुष | फोटो उपलब्ध |
| 664 | WHU2600914 | निर्वाचक का नाम : गोवर्धन पिता का नाम: थान सिंह गृह संख्या : 5 उम्र : 31 लिंग : पुरुष | फोटो उपलब्ध | 665 | WHU3154838 | निर्वाचक का नाम : शिवानी पति का नाम: गोवर्धन गृह संख्या : 5 उम्र : 26 लिंग : महिला | फोटो उपलब्ध | 666 | WHU3652765 | निर्वाचक का नाम : जगदीश दरोई पिता का नाम: हरिनारायण गृह संख्या : 5 उम्र : 26 लिंग : पुरुष | फोटो उपलब्ध |
| 667 | WHU3385267 | निर्वाचक का नाम : अजय पिता का नाम: थानसिंह गृह संख्या : 5 उम्र : 25 लिंग : पुरुष | फोटो उपलब्ध | 668 | WHU3749058 | निर्वाचक का नाम : मनीषा आदिवासी पिता का नाम: थान सिंह आदिवासी गृह संख्या : 5 उम्र : 21 लिंग : महिला | फोटो उपलब्ध | 669 | JCD1597780 | निर्वाचक का नाम : धनसिंह पिता का नाम: मंगल सिंह आदिवासी गृह संख्या : 6 उम्र : 76 लिंग : पुरुष | फोटो उपलब्ध |
| 670 | JCD1434067 | निर्वाचक का नाम : गुलाबबाई पति का नाम: महाराम गृह संख्या : 7 उम्र : 79 लिंग : महिला | फोटो उपलब्ध | 671 | JCD1155423 | निर्वाचक का नाम : वीरनसिंह पिता का नाम: किशोरी गृह संख्या : 7 उम्र : 61 लिंग : पुरुष | फोटो उपलब्ध | 672 | JCD1597202 | निर्वाचक का नाम : केराबाई पति का नाम: वीरनसिंह गृह संख्या : 7 उम्र : 59 लिंग : महिला | फोटो उपलब्ध |
| 673 | WHU2446557 | निर्वाचक का नाम : शिवराज पिता का नाम: वीरन गृह संख्या : 7 उम्र : 36 लिंग : पुरुष | फोटो उपलब्ध | 674 | WHU2446565 | निर्वाचक का नाम : लीलाधर पिता का नाम: वीरन गृह संख्या : 7 उम्र : 32 लिंग : पुरुष | फोटो उपलब्ध | 675 | JCD1598119 | निर्वाचक का नाम : नरवदीबाई पति का नाम: बालाराम गृह संख्या : 8 उम्र : 69 लिंग : महिला | फोटो उपलब्ध |
| 676 | WHU2600930 | निर्वाचक का नाम : राजकुमार आदिवासी पिता का नाम: बालाराम गृह संख्या : 8 उम्र : 31 लिंग : पुरुष | फोटो उपलब्ध | 677 | WHU3237492 | निर्वाचक का नाम : रीना बाई पति का नाम: राजकुमार गृह संख्या : 08 उम्र : 26 लिंग : महिला | फोटो उपलब्ध | 678 | WHU2095453 | निर्वाचक का नाम : रामसिंह पिता का नाम: सीताराम गृह संख्या : 9 उम्र : 66 लिंग : पुरुष | फोटो उपलब्ध |

| | | | | | | | | | | | |
|-----|------------|---|-------------|-----|------------|--|-------------|-----|------------|---|-------------|
| 679 | JCD1597327 | निर्वाचक का नाम : पुष्पाबाई पति का नाम: रामसिंह गृह संख्या : 9 उम्र : 63 लिंग : महिला | फोटो उपलब्ध | 680 | WHU2600575 | निर्वाचक का नाम : मनोज पिता का नाम: राम सिंह गृह संख्या : 9 उम्र : 31 लिंग : पुरुष | फोटो उपलब्ध | 681 | WHU3590643 | निर्वाचक का नाम : लखन पिता का नाम: रामसिंह गृह संख्या : 9 उम्र : 24 लिंग : पुरुष | फोटो उपलब्ध |
| 682 | JCD1597244 | निर्वाचक का नाम : अमरसिंह पिता का नाम: सीताराम गृह संख्या : 9/1 उम्र : 61 लिंग : पुरुष | फोटो उपलब्ध | 683 | JCD1597251 | निर्वाचक का नाम : सरू पीवाई पति का नाम: अमरसिंह गृह संख्या : 9/1 उम्र : 59 लिंग : महिला | फोटो उपलब्ध | 684 | WHU2845287 | निर्वाचक का नाम : ओमप्रकाश पिता का नाम: अमर सिंह गृह संख्या : 9/1 उम्र : 28 लिंग : पुरुष | फोटो उपलब्ध |
| 685 | WHU3565744 | निर्वाचक का नाम : अभिलाषा पति का नाम: ओमप्रकाश गृह संख्या : 9/1 उम्र : 23 लिंग : महिला | फोटो उपलब्ध | 686 | WHU3754942 | निर्वाचक का नाम : हरिप्रसाद आदिवासी पिता का नाम: अमर सिंह आदिवासी गृह संख्या : 9/1 उम्र : 22 लिंग : पुरुष | फोटो उपलब्ध | 687 | JCD1597848 | निर्वाचक का नाम : रू पसिंह पिता का नाम: सीताराम गृह संख्या : 10 उम्र : 56 लिंग : पुरुष | फोटो उपलब्ध |
| 688 | JCD1597897 | निर्वाचक का नाम : गुलाबबाई पति का नाम: रू पसिंह गृह संख्या : 10 उम्र : 54 लिंग : महिला | फोटो उपलब्ध | 689 | WHU3484169 | निर्वाचक का नाम : सुरेंद्र पिता का नाम: रूपसिंह गृह संख्या : 10 उम्र : 26 लिंग : पुरुष | फोटो उपलब्ध | 690 | JCD1597236 | निर्वाचक का नाम : कमलसिंह पिता का नाम: हिम्मतसिंह गृह संख्या : 11 उम्र : 74 लिंग : पुरुष | फोटो उपलब्ध |
| 691 | JCD1597715 | निर्वाचक का नाम : अंतरसिंह पिता का नाम: कमलसिंह गृह संख्या : 11 उम्र : 52 लिंग : पुरुष | फोटो उपलब्ध | 692 | JCD1597699 | निर्वाचक का नाम : महाराजसिंह पिता का नाम: कमलसिंह गृह संख्या : 11 उम्र : 47 लिंग : पुरुष | फोटो उपलब्ध | 693 | JCD1597400 | निर्वाचक का नाम : ग्यारसीबाइ पति का नाम: महाराज सिंह गृह संख्या : 11 उम्र : 45 लिंग : महिला | फोटो उपलब्ध |
| 694 | WHU2446581 | निर्वाचक का नाम : नर्बदाप्रसाद पिता का नाम: कमलसिंह गृह संख्या : 11 उम्र : 34 लिंग : पुरुष | फोटो उपलब्ध | 695 | WHU2601078 | निर्वाचक का नाम : राजन पिता का नाम: महाराज सिंह गृह संख्या : 11 उम्र : 31 लिंग : पुरुष | फोटो उपलब्ध | 696 | JCD1597905 | निर्वाचक का नाम : नारायण सिंह पिता का नाम: शोभराम गृह संख्या : 12 उम्र : 49 लिंग : पुरुष | फोटो उपलब्ध |
| 697 | WHU0266866 | निर्वाचक का नाम : मीराबाई पति का नाम: नारायणसिंह गृह संख्या : 12 उम्र : 46 लिंग : महिला | फोटो उपलब्ध | 698 | WHU3651031 | निर्वाचक का नाम : राहुल गोंड पिता का नाम: नारायण सिंग गृह संख्या : 12 उम्र : 23 लिंग : पुरुष | फोटो उपलब्ध | 699 | JCD1945583 | निर्वाचक का नाम : ममताबाई पति का नाम: फूलसिंह गृह संख्या : 13 उम्र : 69 लिंग : महिला | फोटो उपलब्ध |
| 700 | WHU2174647 | निर्वाचक का नाम : लोकम पिता का नाम: फूलसिंह गृह संख्या : 13 उम्र : 37 लिंग : महिला | फोटो उपलब्ध | 701 | WHU2600682 | निर्वाचक का नाम : ब्रजेश पिता का नाम: फूल सिंह गृह संख्या : 13 उम्र : 32 लिंग : पुरुष | फोटो उपलब्ध | 702 | WHU2601136 | निर्वाचक का नाम : अनिता पिता का नाम: फूलसिंह गृह संख्या : 13 उम्र : 31 लिंग : महिला | फोटो उपलब्ध |
| 703 | WHU3687126 | निर्वाचक का नाम : रानी आदिवासी पिता का नाम: फूलसिंह आदिवासी गृह संख्या : 13 उम्र : 25 लिंग : महिला | फोटो उपलब्ध | 704 | JCD1597475 | निर्वाचक का नाम : लक्ष्मीबाई पति का नाम: रामसिंह गृह संख्या : 14/1 उम्र : 54 लिंग : महिला | फोटो उपलब्ध | 705 | JCD1597640 | निर्वाचक का नाम : संतोषकुमार पिता का नाम: किशोरीलाल गृह संख्या : 14/1 उम्र : 48 लिंग : पुरुष | फोटो उपलब्ध |
| 706 | JCD1597525 | निर्वाचक का नाम : तीजाबाई पति का नाम: संतोषकुमार गृह संख्या : 14/1 उम्र : 46 लिंग : महिला | फोटो उपलब्ध | 707 | WHU3653979 | निर्वाचक का नाम : सीताबाई गोंड पति का नाम: नंहेवीर गृह संख्या : 14/1 उम्र : 43 लिंग : महिला | फोटो उपलब्ध | 708 | WHU2600591 | निर्वाचक का नाम : रामकृष्ण पिता का नाम: राम सिंह गृह संख्या : 14/1 उम्र : 31 लिंग : पुरुष | फोटो उपलब्ध |

| | | | | | | | | | | | |
|-----|------------|--|-------------|-----|------------|--|-------------|-----|------------|--|-------------|
| 709 | WHU3771367 | निर्वाचक का नाम : यशवती आदिवासी पति का नाम: रामकृष्ण आदिवासी गृह संख्या : 14/1 उम्र : 26 लिंग : महिला | फोटो उपलब्ध | 710 | WHU3771409 | निर्वाचक का नाम : राजेश आदिवासी पिता का नाम: रामसिंह आदिवासी गृह संख्या : 14/1 उम्र : 22 लिंग : पुरुष | फोटो उपलब्ध | 711 | JCD1597673 | निर्वाचक का नाम : महाराजसिंह पिता का नाम: मंगलसिंह गृह संख्या : 15/1 उम्र : 76 लिंग : पुरुष | फोटो उपलब्ध |
| 712 | JCD1597541 | निर्वाचक का नाम : जयबाई पति का नाम: महाराजसिंह गृह संख्या : 15/1 उम्र : 73 लिंग : महिला | फोटो उपलब्ध | 713 | WHU2446649 | निर्वाचक का नाम : गोपाल पिता का नाम: महाराजसिंह गृह संख्या : 15/1 उम्र : 35 लिंग : पुरुष | फोटो उपलब्ध | 714 | WHU2608453 | निर्वाचक का नाम : तीजाबाई पति का नाम: बलराम गृह संख्या : 15/1 उम्र : 34 लिंग : महिला | फोटो उपलब्ध |
| 715 | WHU3687597 | निर्वाचक का नाम : दुर्गा आदिवासी पति का नाम: गोपाल आदिवासी गृह संख्या : 15/1 उम्र : 23 लिंग : महिला | फोटो उपलब्ध | 716 | JCD0595405 | निर्वाचक का नाम : कलीयाबाई पति का नाम: भगवानसिंह गृह संख्या : 15/2 उम्र : 69 लिंग : महिला | फोटो उपलब्ध | 717 | WHU2600971 | निर्वाचक का नाम : शिवनारायण पिता का नाम: भगवान सिंह गृह संख्या : 15/2 उम्र : 31 लिंग : पुरुष | फोटो उपलब्ध |
| 718 | WHU2845295 | निर्वाचक का नाम : पान बाई पति का नाम: शिव नारायण गृह संख्या : 15/2 उम्र : 29 लिंग : महिला | फोटो उपलब्ध | 719 | JCD1597889 | निर्वाचक का नाम : रघुवीरसिंह पिता का नाम: मंगलसिंह गृह संख्या : 15/3 उम्र : 51 लिंग : पुरुष | फोटो उपलब्ध | 720 | WHU2446672 | निर्वाचक का नाम : मीराबाई पति का नाम: मंगलसिंह गृह संख्या : 15/3 उम्र : 49 लिंग : महिला | फोटो उपलब्ध |
| 721 | JCD1597517 | निर्वाचक का नाम : सरोज बाई पति का नाम: रघुवीर सिंह गृह संख्या : 15/3 उम्र : 47 लिंग : महिला | फोटो उपलब्ध | 722 | WHU3971801 | निर्वाचक का नाम : अजय आदिवासी पिता का नाम: शैतान आदिवासी गृह संख्या : 15/3 उम्र : 23 लिंग : पुरुष | फोटो उपलब्ध | 723 | JCD0595413 | निर्वाचक का नाम : हिम्मतसिंह पिता का नाम: टुण्डेला गृह संख्या : 16 उम्र : 83 लिंग : पुरुष | फोटो उपलब्ध |
| 724 | WHU2446714 | निर्वाचक का नाम : तुलाराम पिता का नाम: हिम्मतसिंह गृह संख्या : 16 उम्र : 38 लिंग : पुरुष | फोटो उपलब्ध | 725 | WHU2608461 | निर्वाचक का नाम : रन्धीर पिता का नाम: हिम्मतसिंह गृह संख्या : 16 उम्र : 32 लिंग : पुरुष | फोटो उपलब्ध | 726 | WHU2446680 | निर्वाचक का नाम : सुमन पति का नाम: तुलाराम गृह संख्या : 16 उम्र : 32 लिंग : महिला | फोटो उपलब्ध |
| 727 | WHU3739851 | निर्वाचक का नाम : मुकेश आदिवासी पिता का नाम: हिम्मत सिंह आदिवासी गृह संख्या : 16 उम्र : 25 लिंग : पुरुष | फोटो उपलब्ध | 728 | WHU3739976 | निर्वाचक का नाम : भागवती आदिवासी पति का नाम: रणधीर आदिवासी गृह संख्या : 16 उम्र : 22 लिंग : महिला | फोटो उपलब्ध | 729 | WHU0266874 | निर्वाचक का नाम : कैलाश पिता का नाम: हिम्मतसिंह गृह संख्या : 16/1 उम्र : 49 लिंग : पुरुष | फोटो उपलब्ध |
| 730 | WHU0266882 | निर्वाचक का नाम : भुरीबाई पति का नाम: कैलाश गृह संख्या : 16/1 उम्र : 47 लिंग : महिला | फोटो उपलब्ध | 731 | WHU3874260 | निर्वाचक का नाम : आरती आदिवासी पिता का नाम: कैलाश आदिवासी गृह संख्या : 16/1 उम्र : 21 लिंग : महिला | फोटो उपलब्ध | 732 | JCD1597749 | निर्वाचक का नाम : भाबसिंह पिता का नाम: बाबूलाल गृह संख्या : 18 उम्र : 71 लिंग : पुरुष | फोटो उपलब्ध |
| 733 | JCD1597301 | निर्वाचक का नाम : कुंजरबाई पति का नाम: भाबसिंह गृह संख्या : 18 उम्र : 68 लिंग : महिला | फोटो उपलब्ध | 734 | WHU2446730 | निर्वाचक का नाम : विमल पिता का नाम: भाबसिंह गृह संख्या : 18 उम्र : 38 लिंग : पुरुष | फोटो उपलब्ध | 735 | WHU3227485 | निर्वाचक का नाम : ललीता आदिवासी पति का नाम: विमल आदिवासी गृह संख्या : 18 उम्र : 33 लिंग : महिला | फोटो उपलब्ध |
| 736 | WHU3974482 | निर्वाचक का नाम : रंजीत सिंह आदिवासी पिता का नाम: लक्ष्मण सिंह आदिवासी गृह संख्या : 18 उम्र : 19 लिंग : पुरुष | फोटो उपलब्ध | 737 | JCD1945591 | निर्वाचक का नाम : लक्ष्मनसिंह पिता का नाम: बाबूलाल गृह संख्या : 18/1 उम्र : 56 लिंग : पुरुष | फोटो उपलब्ध | 738 | JCD1945617 | निर्वाचक का नाम : बिमलाबाई पति का नाम: लक्ष्मनसिंह गृह संख्या : 18/1 उम्र : 54 लिंग : महिला | फोटो उपलब्ध |

| | | | | | | | | | | | |
|-----|------------|---|-------------|-----|------------|---|-------------|-----|------------|---|-------------|
| 739 | WHU3100104 | निर्वाचक का नाम : प्रदीप पिता का नाम: लक्ष्मण सिंह गृह संख्या : 18/1 उम्र : 26 लिंग : पुरुष | फोटो उपलब्ध | 740 | WHU3565769 | निर्वाचक का नाम : छोटू पिता का नाम: लक्ष्मण सिंह गृह संख्या : 18/1 उम्र : 23 लिंग : पुरुष | फोटो उपलब्ध | 741 | JCD1597871 | निर्वाचक का नाम : देवीसिंह पिता का नाम: लच्छू गृह संख्या : 19 उम्र : 86 लिंग : पुरुष | फोटो उपलब्ध |
| 742 | JCD1945559 | निर्वाचक का नाम : रामकलीबाई पति का नाम: देवीसिंह गृह संख्या : 19 उम्र : 59 लिंग : महिला | फोटो उपलब्ध | 743 | JCD1597442 | निर्वाचक का नाम : हरीबाई पति का नाम: प्रभूलाल गृह संख्या : 20 उम्र : 81 लिंग : महिला | फोटो उपलब्ध | 744 | JCD1597830 | निर्वाचक का नाम : रामसेवक पिता का नाम: प्रभूलाल गृह संख्या : 20/1 उम्र : 54 लिंग : पुरुष | फोटो उपलब्ध |
| 745 | JCD1945567 | निर्वाचक का नाम : कुशमबाई पति का नाम: रामसेवक गृह संख्या : 20/1 उम्र : 50 लिंग : महिला | फोटो उपलब्ध | 746 | JCD1223502 | निर्वाचक का नाम : चरनसिंह पिता का नाम: प्रभूलाल गृह संख्या : 20/1 उम्र : 42 लिंग : पुरुष | फोटो उपलब्ध | 747 | WHU2291490 | निर्वाचक का नाम : भूरी बाई पति का नाम: चरन सिंह गृह संख्या : 20/1 उम्र : 35 लिंग : महिला | फोटो उपलब्ध |
| 748 | WHU2601003 | निर्वाचक का नाम : गजराज पिता का नाम: अमान सिंह गृह संख्या : 20/1 उम्र : 34 लिंग : पुरुष | फोटो उपलब्ध | 749 | WHU2601011 | निर्वाचक का नाम : संखिया बाई पति का नाम: गजराज सिंह गृह संख्या : 20/1 उम्र : 32 लिंग : महिला | फोटो उपलब्ध | 750 | WHU3566262 | निर्वाचक का नाम : सोनम पिता का नाम: रामसेवक गृह संख्या : 20/1 उम्र : 25 लिंग : महिला | फोटो उपलब्ध |
| 751 | WHU3566254 | निर्वाचक का नाम : राघवेंद्र पिता का नाम: रामसेवक गृह संख्या : 20/1 उम्र : 23 लिंग : पुरुष | फोटो उपलब्ध | 752 | JCD1597723 | निर्वाचक का नाम : दुलीबाई पति का नाम: अमानसिंह गृह संख्या : 21 उम्र : 59 लिंग : महिला | फोटो उपलब्ध | 753 | JCD1223593 | निर्वाचक का नाम : मोवतसिंह पिता का नाम: बालमुकंद गृह संख्या : 23 उम्र : 48 लिंग : पुरुष | फोटो उपलब्ध |
| 754 | JCD1597566 | निर्वाचक का नाम : रामसखी पति का नाम: मोवतसिंह गृह संख्या : 23 उम्र : 44 लिंग : महिला | फोटो उपलब्ध | 755 | WHU2608479 | निर्वाचक का नाम : हरिनारायण पिता का नाम: बालमुकन्द गृह संख्या : 23 उम्र : 38 लिंग : पुरुष | फोटो उपलब्ध | 756 | WHU2446706 | निर्वाचक का नाम : मोतीबाई पति का नाम: हरिनारायण गृह संख्या : 23 उम्र : 34 लिंग : महिला | फोटो उपलब्ध |
| 757 | WHU2608487 | निर्वाचक का नाम : पप्पू पिता का नाम: बालमुकन्द गृह संख्या : 23 उम्र : 33 लिंग : पुरुष | फोटो उपलब्ध | 758 | WHU3855673 | निर्वाचक का नाम : रचना गौड पति का नाम: पप्पू गौड गृह संख्या : 23 उम्र : 25 लिंग : महिला | फोटो उपलब्ध | 759 | WHU3651759 | निर्वाचक का नाम : सुनील गौड पिता का नाम: मोवत गृह संख्या : 23 उम्र : 23 लिंग : पुरुष | फोटो उपलब्ध |
| 760 | JCD1223601 | निर्वाचक का नाम : कोमल सिंह पिता का नाम: सुकलाल गृह संख्या : 24 उम्र : 89 लिंग : पुरुष | फोटो उपलब्ध | 761 | JCD1223635 | निर्वाचक का नाम : सरदारसिंह पिता का नाम: कोमल गृह संख्या : 24 उम्र : 49 लिंग : पुरुष | फोटो उपलब्ध | 762 | JCD1597558 | निर्वाचक का नाम : विमलाबाई पति का नाम: सरदारसिंह गृह संख्या : 24 उम्र : 44 लिंग : महिला | फोटो उपलब्ध |
| 763 | WHU3781291 | निर्वाचक का नाम : अर्जुन आदिवासी पिता का नाम: सरदार आदिवासी गृह संख्या : 24 उम्र : 23 लिंग : पुरुष | फोटो उपलब्ध | 764 | WHU0266890 | निर्वाचक का नाम : जसोदीबाई पति का नाम: हरीसिंह गृह संख्या : 25 उम्र : 72 लिंग : महिला | फोटो उपलब्ध | 765 | JCD1155415 | निर्वाचक का नाम : सुगरसिंह पिता का नाम: हरीसिंह गृह संख्या : 25 उम्र : 46 लिंग : पुरुष | फोटो उपलब्ध |
| 766 | JCD1597376 | निर्वाचक का नाम : सरिता बाई पति का नाम: सुगरसिंह गृह संख्या : 25 उम्र : 44 लिंग : महिला | फोटो उपलब्ध | 767 | WHU3749207 | निर्वाचक का नाम : मीना आदिवासी पिता का नाम: सुगर सिंह आदिवासी गृह संख्या : 25 उम्र : 26 लिंग : महिला | फोटो उपलब्ध | 768 | JCD1597764 | निर्वाचक का नाम : भुवानी पिता का नाम: सुन्दरलाल गृह संख्या : 26 उम्र : 76 लिंग : पुरुष | फोटो उपलब्ध |

| | | | | | | | | | | | |
|-----|------------|--|-------------|-----|------------|--|-------------|-------|------------|---|-------------|
| 769 | WHU2446599 | निर्वाचक का नाम : सवित्री पति का नाम: भुवानी गृह संख्या : 26 उम्र : 72 लिंग : महिला | फोटो उपलब्ध | 770 | WHU2291508 | निर्वाचक का नाम : गोविंद पिता का नाम: भुवानी सिंह गृह संख्या : 26 उम्र : 35 लिंग : पुरुष | फोटो उपलब्ध | 771 | WHU2608495 | निर्वाचक का नाम : हरिराम पिता का नाम: भुवानी गृह संख्या : 26 उम्र : 34 लिंग : पुरुष | फोटो उपलब्ध |
| 772 | WHU2291516 | निर्वाचक का नाम : गोलू पिता का नाम: भुवानी सिंह गृह संख्या : 26 उम्र : 32 लिंग : पुरुष | फोटो उपलब्ध | 773 | WHU2871895 | निर्वाचक का नाम : सीमा बाई पति का नाम: गोविन्द गृह संख्या : 26 उम्र : 32 लिंग : महिला | फोटो उपलब्ध | 774 | WHU3687399 | निर्वाचक का नाम : रजनी आदिवासी पति का नाम: गोलू आदिवासी गृह संख्या : 26 उम्र : 25 लिंग : महिला | फोटो उपलब्ध |
| 775 | WHU3484193 | निर्वाचक का नाम : रोहित पिता का नाम: हरजीत गृह संख्या : 26/1 उम्र : 25 लिंग : पुरुष | फोटो उपलब्ध | 776 | JCD1597293 | निर्वाचक का नाम : बुंदाबाई पति का नाम: सुन्दरलाल गृह संख्या : 27 उम्र : 86 लिंग : महिला | फोटो उपलब्ध | 777 | WHU3466463 | निर्वाचक का नाम : बल्लोबाई पति का नाम: लालजी गृह संख्या : 27 उम्र : 84 लिंग : महिला | फोटो उपलब्ध |
| 778 | JCD0595470 | निर्वाचक का नाम : राजाराम पिता का नाम: सुन्दरलाल गृह संख्या : 27 उम्र : 77 लिंग : पुरुष | फोटो उपलब्ध | 779 | JCD0595488 | निर्वाचक का नाम : ओमवती आदिवासी पति का नाम: राजाराम गृह संख्या : 27 उम्र : 72 लिंग : महिला | फोटो उपलब्ध | 780 | WHU2291532 | निर्वाचक का नाम : पीतम पिता का नाम: राजाराम गृह संख्या : 27 उम्र : 39 लिंग : पुरुष | फोटो उपलब्ध |
| 781 | WHU2291524 | निर्वाचक का नाम : कल्याण सिंह पिता का नाम: राजाराम गृह संख्या : 27 उम्र : 37 लिंग : पुरुष | फोटो उपलब्ध | 782 | WHU2291367 | निर्वाचक का नाम : सोनू पिता का नाम: लालाजी गृह संख्या : 27 उम्र : 35 लिंग : पुरुष | फोटो उपलब्ध | 783 | WHU2446607 | निर्वाचक का नाम : वर्षा पति का नाम: पीतम गृह संख्या : 27 उम्र : 34 लिंग : महिला | फोटो उपलब्ध |
| 784 | WHU2291375 | निर्वाचक का नाम : मोहन बाई पति का नाम: सोनू गृह संख्या : 27 उम्र : 33 लिंग : महिला | फोटो उपलब्ध | 785 | WHU2446615 | निर्वाचक का नाम : मीना पति का नाम: कल्याण गृह संख्या : 27 उम्र : 33 लिंग : महिला | फोटो उपलब्ध | 786 | JCD1597319 | निर्वाचक का नाम : हरजीतसिंह पिता का नाम: सुन्दरलाल गृह संख्या : 27/1 उम्र : 59 लिंग : पुरुष | फोटो उपलब्ध |
| 787 | JCD1597707 | निर्वाचक का नाम : गीताबाई पति का नाम: हरजीतसिंह गृह संख्या : 27/1 उम्र : 56 लिंग : महिला | फोटो उपलब्ध | 788 | WHU2794378 | निर्वाचक का नाम : शैतान पिता का नाम: हरजीत गृह संख्या : 27/1 उम्र : 29 लिंग : पुरुष | फोटो उपलब्ध | # 789 | WHU3100112 | निर्वाचक का नाम : अनिकेत आदिवासी पिता का नाम: हरजीत गृह संख्या : 27/1 उम्र : 26 लिंग : पुरुष | फोटो उपलब्ध |
| 790 | WHU3590676 | निर्वाचक का नाम : अनिल पिता का नाम: हरजीत गृह संख्या : 27/1 उम्र : 23 लिंग : पुरुष | फोटो उपलब्ध | 791 | JCD1155449 | निर्वाचक का नाम : मोहनसिंह पिता का नाम: सुन्दरलाल गृह संख्या : 27/3 उम्र : 49 लिंग : पुरुष | फोटो उपलब्ध | 792 | JCD1597350 | निर्वाचक का नाम : पानबाई पति का नाम: मोहनसिंह गृह संख्या : 27/3 उम्र : 46 लिंग : महिला | फोटो उपलब्ध |
| 793 | JCD1945526 | निर्वाचक का नाम : संताबाई पति का नाम: हरजान गृह संख्या : 28 उम्र : 73 लिंग : महिला | फोटो उपलब्ध | 794 | JCD1597632 | निर्वाचक का नाम : प्रकाश पिता का नाम: हरजान गृह संख्या : 28/1 उम्र : 44 लिंग : पुरुष | फोटो उपलब्ध | 795 | JCD1597368 | निर्वाचक का नाम : प्रभा पति का नाम: प्रकाश गृह संख्या : 28/1 उम्र : 43 लिंग : महिला | फोटो उपलब्ध |
| 796 | WHU3651619 | निर्वाचक का नाम : निकिता गौड पिता का नाम: प्रकाश गृह संख्या : 28/1 उम्र : 25 लिंग : महिला | फोटो उपलब्ध | 797 | WHU3651403 | निर्वाचक का नाम : लक्ष्मी गुओन्द पिता का नाम: प्रकाश गृह संख्या : 28/1 उम्र : 22 लिंग : महिला | फोटो उपलब्ध | 798 | WHU3465929 | निर्वाचक का नाम : गुलजारी पिता का नाम: हिम्मतसिंह गृह संख्या : 29 उम्र : 71 लिंग : पुरुष | फोटो उपलब्ध |

| | | | | | | | | |
|-----|------------|---|-----|------------|---|-----|------------|---|
| 799 | JCD1597384 | निर्वाचक का नाम : कान्ताबाई पति का नाम: गुलजारी गृह संख्या : 29 उम्र : 66 लिंग : महिला | 800 | WHU3112661 | निर्वाचक का नाम : जितेन्द्र पिता का नाम: गुलजारी गृह संख्या : 29 उम्र : 26 लिंग : पुरुष | 801 | WHU2446623 | निर्वाचक का नाम : खेतसिंह पिता का नाम: भुजवलसिंह गृह संख्या : 30 उम्र : 60 लिंग : पुरुष |
| 802 | WHU2446631 | निर्वाचक का नाम : ताराबाई पति का नाम: खेतसिंह गृह संख्या : 30 उम्र : 56 लिंग : महिला | 803 | WHU2871903 | निर्वाचक का नाम : राजकुमारी पति का नाम: रवि कुमार गृह संख्या : 30 उम्र : 34 लिंग : महिला | 804 | WHU3776606 | निर्वाचक का नाम : रजनी आदिवासी पिता का नाम: खेत सिंह आदिवासी गृह संख्या : 30 उम्र : 21 लिंग : महिला |
| 805 | WHU3922051 | निर्वाचक का नाम : राहुल आदिवासी पिता का नाम: खेत सिंह आदिवासी गृह संख्या : 30 उम्र : 21 लिंग : पुरुष | 806 | JCD1945609 | निर्वाचक का नाम : रामबतीबाई पति का नाम: दयाराम गृह संख्या : 31 उम्र : 71 लिंग : महिला | 807 | JCD1597590 | निर्वाचक का नाम : मोतीबाई पति का नाम: हरभजन गृह संख्या : 31 उम्र : 56 लिंग : महिला |
| 808 | WHU2446656 | निर्वाचक का नाम : चरनसिंह पिता का नाम: दयाराम गृह संख्या : 31 उम्र : 46 लिंग : पुरुष | 809 | WHU2446748 | निर्वाचक का नाम : तुलसाबाई पति का नाम: चरन गृह संख्या : 31 उम्र : 39 लिंग : महिला | 810 | WHU2794394 | निर्वाचक का नाम : धर्मेन्द्र पिता का नाम: दयाराम गृह संख्या : 31 उम्र : 31 लिंग : पुरुष |
| 811 | WHU3385275 | निर्वाचक का नाम : तुलसीराम पिता का नाम: हरभजन गृह संख्या : 31/1 उम्र : 26 लिंग : पुरुष | 812 | JCD1597574 | निर्वाचक का नाम : राजवाई पति का नाम: पूरनसिंह गृह संख्या : 32 उम्र : 63 लिंग : महिला | 813 | WHU0266908 | निर्वाचक का नाम : जगदीश पिता का नाम: पूरनसिंह गृह संख्या : 32 उम्र : 43 लिंग : पुरुष |
| 814 | WHU2601045 | निर्वाचक का नाम : चैनसिंह पिता का नाम: गोवर्धनसिंह गृह संख्या : 32 उम्र : 35 लिंग : पुरुष | 815 | WHU2600625 | निर्वाचक का नाम : प्रेम सिंह पिता का नाम: पूरन सिंह गृह संख्या : 32 उम्र : 31 लिंग : पुरुष | 816 | WHU3754843 | निर्वाचक का नाम : बबली आदिवासी पति का नाम: प्रेम सिंह आदिवासी गृह संख्या : 32 उम्र : 30 लिंग : महिला |
| 817 | WHU3755063 | निर्वाचक का नाम : कविता आदिवासी पति का नाम: चैन सिंह आदिवासी गृह संख्या : 32 उम्र : 27 लिंग : महिला | 818 | WHU3590700 | निर्वाचक का नाम : बलराम पिता का नाम: पूरन सिंह गृह संख्या : 32 उम्र : 23 लिंग : पुरुष | 819 | WHU3590825 | निर्वाचक का नाम : कृष्णकुमार पिता का नाम: पूरन सिंह गृह संख्या : 32 उम्र : 23 लिंग : पुरुष |
| 820 | JCD1818616 | निर्वाचक का नाम : खेतसिंह पिता का नाम: सीताराम गृह संख्या : 33 उम्र : 70 लिंग : पुरुष | 821 | JCD1597434 | निर्वाचक का नाम : ताराबाई पति का नाम: खेतसिंह गृह संख्या : 33 उम्र : 68 लिंग : महिला | 822 | WHU2601086 | निर्वाचक का नाम : रविकुमार पिता का नाम: खेत सिंह गृह संख्या : 33 उम्र : 32 लिंग : पुरुष |
| 823 | JCD1597418 | निर्वाचक का नाम : अजुद्धीबाई पति का नाम: रामस्वरूप गृह संख्या : 34 उम्र : 71 लिंग : महिला | 824 | WHU2446532 | निर्वाचक का नाम : प्रहलाद पिता का नाम: रामस्वरूप गृह संख्या : 34 उम्र : 43 लिंग : पुरुष | 825 | WHU2608511 | निर्वाचक का नाम : हीरालाल पिता का नाम: रामस्वरूप गृह संख्या : 34 उम्र : 35 लिंग : पुरुष |
| 826 | WHU2227981 | निर्वाचक का नाम : मायाबाई पति का नाम: प्रहलाद गृह संख्या : 34 उम्र : 35 लिंग : महिला | 827 | WHU2227973 | निर्वाचक का नाम : परशोत्तम पिता का नाम: रामस्वरूप गृह संख्या : 34 उम्र : 34 लिंग : पुरुष | 828 | WHU2845303 | निर्वाचक का नाम : रेखा बाई पति का नाम: हीरालाल गृह संख्या : 34 उम्र : 30 लिंग : महिला |

| | | | | | | | | | | | |
|-----|------------|---|-------------|-----|------------|---|-------------|-----|------------|---|-------------|
| 829 | WHU3385283 | निर्वाचक का नाम : आरती पति का नाम: पुरुषोत्तम गृह संख्या : 34 उम्र : 26 लिंग : महिला | फोटो उपलब्ध | 830 | JCD1597970 | निर्वाचक का नाम : श्रीलाल पिता का नाम: रामचरन गृह संख्या : 34/1 उम्र : 59 लिंग : पुरुष | फोटो उपलब्ध | 831 | JCD1597814 | निर्वाचक का नाम : रामश्रीबाई पति का नाम: श्रीलाल गृह संख्या : 34/1 उम्र : 56 लिंग : महिला | फोटो उपलब्ध |
| 832 | JCD1231653 | निर्वाचक का नाम : जयवाई पति का नाम: नरैलाल गृह संख्या : 34/1 उम्र : 55 लिंग : महिला | फोटो उपलब्ध | 833 | WHU2601102 | निर्वाचक का नाम : वीर सिंह पिता का नाम: श्रीलाल गृह संख्या : 34/1 उम्र : 31 लिंग : पुरुष | फोटो उपलब्ध | 834 | JCD1231661 | निर्वाचक का नाम : नंदलाल आदिवासी पिता का नाम: लच्छू गृह संख्या : 35 उम्र : 57 लिंग : पुरुष | फोटो उपलब्ध |
| 835 | WHU3709615 | निर्वाचक का नाम : ललीता आदिवासी पति का नाम: गोलू आदिवासी गृह संख्या : 35/1 उम्र : 28 लिंग : महिला | फोटो उपलब्ध | 836 | JCD1223692 | निर्वाचक का नाम : धनु पिता का नाम: हरीराम गृह संख्या : 37 उम्र : 61 लिंग : पुरुष | फोटो उपलब्ध | 837 | WHU2608529 | निर्वाचक का नाम : सचिन्द्र पिता का नाम: धनूलाल गृह संख्या : 37 उम्र : 35 लिंग : पुरुष | फोटो उपलब्ध |
| 838 | WHU2608537 | निर्वाचक का नाम : हेमैन्द्र पिता का नाम: धनसिंह गृह संख्या : 37 उम्र : 29 लिंग : पुरुष | फोटो उपलब्ध | 839 | WHU2871861 | निर्वाचक का नाम : गंगा बाई पति का नाम: सचिन्द्र गृह संख्या : 37 उम्र : 29 लिंग : महिला | फोटो उपलब्ध | 840 | WHU3135670 | निर्वाचक का नाम : उमाबाई पिता का नाम: रामस्वरूप गृह संख्या : 37 उम्र : 26 लिंग : महिला | फोटो उपलब्ध |
| 841 | WHU3566429 | निर्वाचक का नाम : पंकरज पिता का नाम: धनसिंह गृह संख्या : 37 उम्र : 25 लिंग : पुरुष | फोटो उपलब्ध | 842 | WHU3653839 | निर्वाचक का नाम : सुगरवाई हेमैन्द्र पति का नाम: हेमैन्द्र गृह संख्या : 37 उम्र : 25 लिंग : महिला | फोटो उपलब्ध | 843 | WHU3589827 | निर्वाचक का नाम : बब्लू पिता का नाम: धनसिंह गृह संख्या : 37 उम्र : 23 लिंग : पुरुष | फोटो उपलब्ध |
| 844 | WHU3771482 | निर्वाचक का नाम : रश्मि आदिवासी पिता का नाम: धनसिंह आदिवासी गृह संख्या : 37 उम्र : 21 लिंग : महिला | फोटो उपलब्ध | 845 | WHU3484235 | निर्वाचक का नाम : मुकेश पिता का नाम: श्रीलाल गृह संख्या : 38 उम्र : 26 लिंग : पुरुष | फोटो उपलब्ध | 846 | JCD1597491 | निर्वाचक का नाम : केलास पिता का नाम: किशनसिंह गृह संख्या : 38/1 उम्र : 49 लिंग : पुरुष | फोटो उपलब्ध |
| 847 | JCD1597962 | निर्वाचक का नाम : संताबाई पति का नाम: कैलाश गृह संख्या : 38/1 उम्र : 46 लिंग : महिला | फोटो उपलब्ध | 848 | WHU3385291 | निर्वाचक का नाम : ओमकार पिता का नाम: कैलाश गृह संख्या : 38/1 उम्र : 26 लिंग : पुरुष | फोटो उपलब्ध | 849 | WHU3766607 | निर्वाचक का नाम : लता आदिवासी पति का नाम: ओमकार आदिवासी गृह संख्या : 38/1 उम्र : 24 लिंग : महिला | फोटो उपलब्ध |
| 850 | JCD1597988 | निर्वाचक का नाम : प्रीतमसिंह पिता का नाम: किशनसिंह गृह संख्या : 38/2 उम्र : 45 लिंग : पुरुष | फोटो उपलब्ध | 851 | WHU3385465 | निर्वाचक का नाम : सुभिया पति का नाम: प्रीतम गृह संख्या : 38/2 उम्र : 31 लिंग : महिला | फोटो उपलब्ध | 852 | WHU0266916 | निर्वाचक का नाम : पपू पिता का नाम: शोभाराम गृह संख्या : 39 उम्र : 49 लिंग : पुरुष | फोटो उपलब्ध |
| 853 | JCD1597921 | निर्वाचक का नाम : मृगाराम पिता का नाम: सीताराम गृह संख्या : 40 उम्र : 66 लिंग : पुरुष | फोटो उपलब्ध | 854 | JCD1597467 | निर्वाचक का नाम : गुडडीवाई पति का नाम: मृगाराम गृह संख्या : 40 उम्र : 63 लिंग : महिला | फोटो उपलब्ध | 855 | WHU2600633 | निर्वाचक का नाम : परशोत्तम पिता का नाम: कोमल गृह संख्या : 40 उम्र : 47 लिंग : पुरुष | फोटो उपलब्ध |
| 856 | WHU2174639 | निर्वाचक का नाम : हलकीबाई गौंड पति का नाम: परशोत्तम गौंड गृह संख्या : 40 उम्र : 37 लिंग : महिला | फोटो उपलब्ध | 857 | WHU2608552 | निर्वाचक का नाम : देवेन्द्र पिता का नाम: सूरज गृह संख्या : 40 उम्र : 36 लिंग : पुरुष | फोटो उपलब्ध | 858 | WHU2882280 | निर्वाचक का नाम : कुमकरण पिता का नाम: सूरज गृह संख्या : 40 उम्र : 36 लिंग : महिला | फोटो उपलब्ध |

| | | | | | |
|---|---------------------------|---|---------------------------|---|---------------------------|
| 859 निर्वाचक का नाम : निर्मला पति का नाम: कुमकरण गृह संख्या : 40 उम्र : 35 लिंग : महिला | WHU2174613 फोटो उपलब्ध | 860 निर्वाचक का नाम : गोटीलाल पिता का नाम: मूंगालाल गृह संख्या : 40 उम्र : 34 लिंग : पुरुष | WHU2601144 फोटो उपलब्ध | 861 निर्वाचक का नाम : अनीता पति का नाम: गोटीलाल गृह संख्या : 40 उम्र : 24 लिंग : महिला | WHU3566510 फोटो उपलब्ध |
| 862 निर्वाचक का नाम : गर्जेन्द्र आदिवासी पिता का नाम: मुंगाराम आदिवासी गृह संख्या : 40 उम्र : 21 लिंग : पुरुष | WHU3764289 फोटो उपलब्ध | 863 निर्वाचक का नाम : गोरीबाई पति का नाम: सूरजसिंह गृह संख्या : 40/1 उम्र : 62 लिंग : महिला | JCD1597335 फोटो उपलब्ध | 864 निर्वाचक का नाम : कमलेश पिता का नाम: सूरज सिंह गृह संख्या : 40/41 उम्र : 35 लिंग : पुरुष | WHU2174621 फोटो उपलब्ध |
| 865 निर्वाचक का नाम : वीर सिंह पिता का नाम: सूरज गृह संख्या : 40/1 उम्र : 34 लिंग : पुरुष | WHU2608560 फोटो उपलब्ध | 866 निर्वाचक का नाम : क्रान्ति पति का नाम: देवेन्द्र गृह संख्या : 40/1 उम्र : 34 लिंग : महिला | WHU2608578 फोटो उपलब्ध | 867 निर्वाचक का नाम : सुब्बा आदिवासी पति का नाम: वीरसिंह आदिवासी गृह संख्या : 40/1 उम्र : 22 लिंग : महिला | WHU3766565 फोटो उपलब्ध |
| 868 निर्वाचक का नाम : मीना आदिवासी पति का नाम: कमलेश आदिवासी गृह संख्या : 40/41 उम्र : 22 लिंग : महिला | WHU3755147 फोटो उपलब्ध | 869 निर्वाचक का नाम : मुन्नालाल पिता का नाम: फूलसिंह गृह संख्या : 44 उम्र : 63 लिंग : पुरुष | WHU2601193 फोटो उपलब्ध | 870 निर्वाचक का नाम : सुशीला बाई पति का नाम: मुन्नालाल गृह संख्या : 44 उम्र : 48 लिंग : महिला | WHU2601177 फोटो उपलब्ध |
| 871 निर्वाचक का नाम : राजकुमार पिता का नाम: मुन्नालाल गृह संख्या : 44 उम्र : 26 लिंग : पुरुष | WHU3232931 फोटो उपलब्ध | 872 निर्वाचक का नाम : भूरी बाई पति का नाम: राजकुमार गृह संख्या : 44 उम्र : 25 लिंग : महिला | WHU3566544 फोटो उपलब्ध | 873 निर्वाचक का नाम : राहुल आदिवासी पिता का नाम: मुन्नालाल आदिवासी गृह संख्या : 44 उम्र : 22 लिंग : पुरुष | WHU3766243 फोटो उपलब्ध |
| 874 निर्वाचक का नाम : अर्जुन आदिवासी पिता का नाम: प्रहलाद आदिवासी गृह संख्या : 44 उम्र : 21 लिंग : पुरुष | WHU3766383 फोटो उपलब्ध | 875 निर्वाचक का नाम : बालू पिता का नाम: खिम्मा गृह संख्या : 45 उम्र : 63 लिंग : पुरुष | WHU2601201 फोटो उपलब्ध | 876 निर्वाचक का नाम : मदन सिंह पिता का नाम: बुदधालाल गृह संख्या : 46 उम्र : 48 लिंग : पुरुष | WHU2601227 फोटो उपलब्ध |
| 877 निर्वाचक का नाम : जसरथबाई पति का नाम: मदनलाल गृह संख्या : 46 उम्र : 43 लिंग : महिला | WHU2601235 फोटो उपलब्ध | 878 निर्वाचक का नाम : सुरेंद्र आदिवासी पिता का नाम: मदन सिंह आदिवासी गृह संख्या : 46 उम्र : 22 लिंग : पुरुष | WHU3771375 फोटो उपलब्ध | 879 निर्वाचक का नाम : गोलू आदिवासी पिता का नाम: जयराम आदिवासी गृह संख्या : 35/1 उम्र : 31 लिंग : पुरुष | WHU3709631 फोटो उपलब्ध |

विधान सभा क्षेत्र की संख्या व नाम : 145-बासोदा
घटक I - परिवर्धन सूची 1 (23-12-2025 से 21-02-2026 तक)

| | | |
|---|---|-------------|
| 880 | 1 | WHU3989449 |
| निर्वाचक का नाम : पूनम वंशकर पिता का नाम: प्रीतम वंशकर वंशकर गृह संख्या : 4 उम्र : 18 लिंग : महिला | | |
| | | फोटो उपलब्ध |

| | | |
|---|---|-------------|
| 881 | 1 | WHU3989936 |
| निर्वाचक का नाम : शीतल पंथी पिता का नाम: कमोद सिंह पंथी गृह संख्या : 78 उम्र : 18 लिंग : महिला | | |
| | | फोटो उपलब्ध |

| | | |
|---|---|-------------|
| 882 | 1 | WHU3994076 |
| निर्वाचक का नाम : प्रियंका अहिरवार पिता का नाम: लालाराम अहिरवार गृह संख्या : 54 उम्र : 19 लिंग : महिला | | |
| | | फोटो उपलब्ध |

| | | |
|--|---|-------------|
| 883 | 1 | WHU4005005 |
| निर्वाचक का नाम : चांदनी मीना पिता का नाम: हाकम सिंह मीना गृह संख्या : 3 उम्र : 18 लिंग : महिला | | |
| | | फोटो उपलब्ध |

| | | |
|---|---|-------------|
| 884 | 1 | WHU4020384 |
| निर्वाचक का नाम : कविता अहिरवार पिता का नाम: पप्पूलाल अहिरवार गृह संख्या : 53 उम्र : 19 लिंग : महिला | | |
| | | फोटो उपलब्ध |

| | | |
|---|---|-------------|
| 885 | 3 | WHU4020566 |
| निर्वाचक का नाम : जया आदिवासी पिता का नाम: परषोत्तम आदिवासी गृह संख्या : 40 उम्र : 19 लिंग : महिला | | |
| | | फोटो उपलब्ध |

| | | |
|---|---|-------------|
| 886 | 1 | WHU4024543 |
| निर्वाचक का नाम : ऋशव मीना पिता का नाम: विजय मीना गृह संख्या : 37 उम्र : 18 लिंग : पुरुष | | |
| | | फोटो उपलब्ध |

| निर्वाचकों का विवरण : | | | | | | | |
|--|------------------------------|-----------------------------|--|----------------------|-------|------------|-----|
| A) मतदाताओं की संख्या : | | | | | | | |
| | | नामावली का प्रकार | निर्वाचक नामावली की पहचान : | मतदाताओं की संख्या : | | | |
| | | | | पुरुष | महिला | तृतीय लिंग | कुल |
| I | मूल | मूल नामावली | विशेष गहन पुनरीक्षण 2026 की मूल नामावली एवं समस्त अनुपूरकों को एकीकृत कर | 470 | 409 | 0 | 879 |
| II | घटक I - परिवर्धन सूची | पूरक 1 | विशेष गहन पुनरीक्षण - 2026 | 1 | 6 | 0 | 7 |
| III | घटक II - विलोपन सूची | पूरक 1 | विशेष गहन पुनरीक्षण - 2026 | 0 | 2 | 0 | 2 |
| IV | लिंग में संशोधन के कारण अंतर | | | 0 | 0 | 0 | 0 |
| पुनरीक्षण के बाद इस नामावली में शुद्ध निर्वाचक (I+II-III+IV) | | | | 471 | 413 | 0 | 884 |
| B) संशोधनों की संख्या : | | | | | | | |
| नामावली का प्रकार | | निर्वाचक नामावली की पहचान : | | संशोधनों की संख्या : | | | |
| पूरक 1 | | विशेष गहन पुनरीक्षण - 2026 | | 2 | | | |

निर्वाचक रजिस्ट्रीकरण अधिकारी द्वारा जारी

E-मृत्यु, S-स्थानांतरित, R-दोहरी प्रविष्टि, M-लापता, Q-अहर्ता नहीं