

निर्वाचक नामावली 2026 S12 मध्य प्रदेश

| | | | | | | | | | | | | | | | | | | | | | |
|--|--|--|-------|------------|-----|-------------------------|-----------|-------|---|------------|-------------|------------|-------------|----------------|---------|-------|-------------|------|----------|---------|----------|
| विधान सभा क्षेत्र की संख्या, नाम व आरक्षण स्थिति : 145 - बासौदा (सामान्य) | | भाग संख्या : : 277 | | | | | | | | | | | | | | | | | | | |
| संसदीय निर्वाचन क्षेत्र की संख्या, नाम व आरक्षण स्थिति, जिसमें विधान सभा निर्वाचन क्षेत्र स्थित है : 18 - विदिशा | | | | | | | | | | | | | | | | | | | | | |
| 1. पुनरीक्षण का विवरण | | | | | | | | | | | | | | | | | | | | | |
| पुनरीक्षण का वर्ष : | 2026 | निर्वाचक नामावली की पहचान : | | | | | | | | | | | | | | | | | | | |
| अर्हता तिथि : | 01-01-2026 | विशेष गहन पुनरीक्षण 2026 की मूल नामावली एवं समस्त अनुपूरकों को एकीकृत कर | | | | | | | | | | | | | | | | | | | |
| पुनरीक्षण का स्वरूप : | विशेष गहन पुनरीक्षण 2026 | | | | | | | | | | | | | | | | | | | | |
| प्रकाशन की तिथि : | 21-02-2026 | | | | | | | | | | | | | | | | | | | | |
| 2. भाग व मतदान क्षेत्र का विवरण : | | | | | | | | | | | | | | | | | | | | | |
| भाग में आने वाले अनुभागों की संख्या और नाम : | | | | | | | | | | | | | | | | | | | | | |
| 1-भैरोपुर | <table style="width: 100%; border-collapse: collapse;"> <tr> <td style="width: 60%;">मुख्य शहर / मुख्य ग्राम</td> <td>: भैरोपुर</td> </tr> <tr> <td>वार्ड</td> <td>:</td> </tr> <tr> <td>पोस्ट ऑफिस</td> <td>: ग्यारसपुर</td> </tr> <tr> <td>पुलिस थाना</td> <td>: ग्यारसपुर</td> </tr> <tr> <td>स्थानीय संस्था</td> <td>: घटेरा</td> </tr> <tr> <td>ब्लॉक</td> <td>: ग्यारसपुर</td> </tr> <tr> <td>जिला</td> <td>: विदिशा</td> </tr> <tr> <td>पिन कोड</td> <td>: 464331</td> </tr> </table> | | | | | मुख्य शहर / मुख्य ग्राम | : भैरोपुर | वार्ड | : | पोस्ट ऑफिस | : ग्यारसपुर | पुलिस थाना | : ग्यारसपुर | स्थानीय संस्था | : घटेरा | ब्लॉक | : ग्यारसपुर | जिला | : विदिशा | पिन कोड | : 464331 |
| मुख्य शहर / मुख्य ग्राम | | | | | | : भैरोपुर | | | | | | | | | | | | | | | |
| वार्ड | | | | | | : | | | | | | | | | | | | | | | |
| पोस्ट ऑफिस | | | | | | : ग्यारसपुर | | | | | | | | | | | | | | | |
| पुलिस थाना | | | | | | : ग्यारसपुर | | | | | | | | | | | | | | | |
| स्थानीय संस्था | | | | | | : घटेरा | | | | | | | | | | | | | | | |
| ब्लॉक | | | | | | : ग्यारसपुर | | | | | | | | | | | | | | | |
| जिला | : विदिशा | | | | | | | | | | | | | | | | | | | | |
| पिन कोड | : 464331 | | | | | | | | | | | | | | | | | | | | |
| 2-पिपरिया | | | | | | | | | | | | | | | | | | | | | |
| 3. मतदान केंद्र का विवरण | | | | | | | | | | | | | | | | | | | | | |
| मतदान केंद्र की संख्या व नाम : | मतदान केन्द्र की विशेष हैसियत (पुरुष/महिला/सामान्य) : | | | सामान्य | | | | | | | | | | | | | | | | | |
| 277 - भैरोपुर | इस मतदान क्षेत्र के सहायक (ऑक्जिलियरी) मतदान केन्द्रों की संख्या : | | | 0 | | | | | | | | | | | | | | | | | |
| मतदान केंद्र का भवन व पता : | | | | | | | | | | | | | | | | | | | | | |
| शा.मा. शाला भवन भैरोपुर | | | | | | | | | | | | | | | | | | | | | |
| 4. मतदाताओं की संख्या : | | | | | | | | | | | | | | | | | | | | | |
| आरंभिक क्रम संख्या | अंतिम क्रम संख्या | मतदाताओं की संख्या | | | | | | | | | | | | | | | | | | | |
| | | पुरुष | महिला | तृतीय लिंग | कुल | | | | | | | | | | | | | | | | |
| 1 | 294 | 161 | 129 | 0 | 290 | | | | | | | | | | | | | | | | |

निर्वाचक रजिस्ट्रीकरण अधिकारी द्वारा जारी

Nazri Naksha

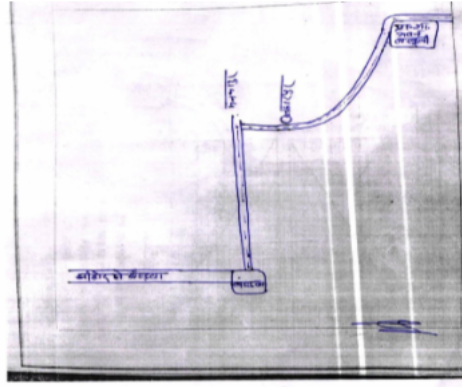

Google Map View



Polling Station Building Front View



मतदान केंद्र के सामने का फ़ोटो



Cad View

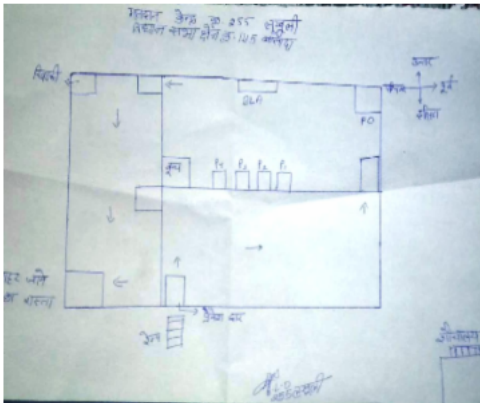

Key MAP View

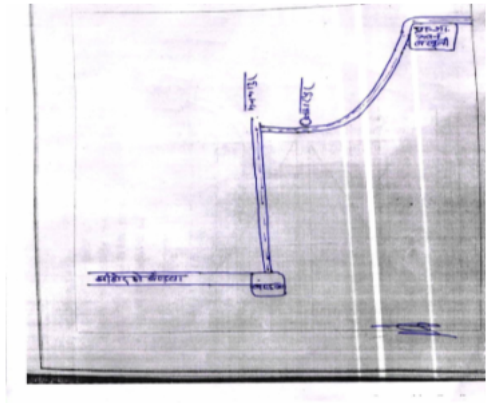

| | | | | | |
|---|------------|---|------------|--|------------|
| 1 निर्वाचक का नाम : मोकमसिंह पिता का नाम: राजाराम गृह संख्या : 1 उम्र : 66 लिंग : पुरुष | JCD0589598 | 2 निर्वाचक का नाम : रामसिंह पिता का नाम: राजाराम गृह संख्या : 1 उम्र : 61 लिंग : पुरुष | JCD1595503 | 3 निर्वाचक का नाम : लक्ष्मीबाई पति का नाम: मोकम सिंह गृह संख्या : 1 उम्र : 61 लिंग : महिला | JCD1595628 |
| 4 निर्वाचक का नाम : माधोसिंह पिता का नाम: सूरजसिंह गृह संख्या : 1/1 उम्र : 81 लिंग : पुरुष | JCD0589689 | 5 निर्वाचक का नाम : कपूरीबाई पति का नाम: माधोसिंह गृह संख्या : 1/1 उम्र : 76 लिंग : महिला | JCD1595560 | 6 निर्वाचक का नाम : जयकुंगर पति का नाम: रामसिंह गृह संख्या : 1/1 उम्र : 56 लिंग : महिला | JCD1595636 |
| 7 निर्वाचक का नाम : प्राणसिंह राजपूत पिता का नाम: राजाराम सिंह राजपूत गृह संख्या : 1/1 उम्र : 56 लिंग : पुरुष | JCD1801570 | 8 निर्वाचक का नाम : कमलेशबाई पति का नाम: प्राणसिंह गृह संख्या : 1/1 उम्र : 51 लिंग : महिला | JCD1801588 | 9 निर्वाचक का नाम : सुरेन्द्र सिंह पिता का नाम: मोकम सिंह गृह संख्या : 1/1 उम्र : 44 लिंग : पुरुष | JCD1595354 |
| 10 निर्वाचक का नाम : सेवेन्द्र सिंह पिता का नाम: रामसिंह गृह संख्या : 1/1 उम्र : 42 लिंग : पुरुष | JCD1595362 | 11 निर्वाचक का नाम : पूजा पति का नाम: सुरेन्द्र गृह संख्या : 1/1 उम्र : 39 लिंग : महिला | WHU2450146 | 12 निर्वाचक का नाम : आरती पति का नाम: सेवेन्द्र गृह संख्या : 1/1 उम्र : 37 लिंग : महिला | WHU2450153 |
| 13 निर्वाचक का नाम : महेन्द्र पिता का नाम: माधोसिंह गृह संख्या : 1/1 उम्र : 32 लिंग : पुरुष | WHU2450161 | 14 निर्वाचक का नाम : गोलू पिता का नाम: माधो सिंह गृह संख्या : 1/1 उम्र : 30 लिंग : पुरुष | WHU2726495 | 15 निर्वाचक का नाम : प्रतिभा राजपूत पिता का नाम: माधो सिंह गृह संख्या : 1/1 उम्र : 28 लिंग : महिला | WHU2872091 |
| 16 निर्वाचक का नाम : सचिन पिता का नाम: माधोसिंह गृह संख्या : 1/1 उम्र : 27 लिंग : पुरुष | WHU3396785 | 17 निर्वाचक का नाम : शिक्षा सिंह राजपूत पति का नाम: महेन्द्र राजपूत गृह संख्या : 1/1 उम्र : 20 लिंग : महिला | WHU3961133 | 18 निर्वाचक का नाम : कोशल्याबाई पति का नाम: प्रीतमसिंह गृह संख्या : 2 उम्र : 111 लिंग : महिला | JCD1595578 |
| 19 निर्वाचक का नाम : शीलाबाई पति का नाम: बलरामसिंह गृह संख्या : 2 उम्र : 71 लिंग : महिला | WHU0030205 | 20 निर्वाचक का नाम : प्रहलादसिंह पिता का नाम: प्रीतमसिंह गृह संख्या : 2 उम्र : 61 लिंग : पुरुष | JCD1595677 | 21 निर्वाचक का नाम : गुडडीबाई पति का नाम: प्रहलादसिंह गृह संख्या : 2 उम्र : 56 लिंग : महिला | JCD0589630 |
| 22 निर्वाचक का नाम : अजय पिता का नाम: बलराम गृह संख्या : 2 उम्र : 40 लिंग : पुरुष | WHU2293751 | 23 निर्वाचक का नाम : रोहिद राजपूत पिता का नाम: प्रहलाद सिंह राजपूत गृह संख्या : 2 उम्र : 29 लिंग : पुरुष | WHU3167384 | 24 निर्वाचक का नाम : शिखा राजपूत पति का नाम: अजय गृह संख्या : 2 उम्र : 25 लिंग : महिला | WHU3396751 |
| 25 निर्वाचक का नाम : मोहनसिंह पिता का नाम: प्रीतमसिंह गृह संख्या : 2/1 उम्र : 56 लिंग : पुरुष | JCD0589648 | 26 निर्वाचक का नाम : चन्दनसिंह पिता का नाम: प्रीतमसिंह गृह संख्या : 2/1 उम्र : 53 लिंग : पुरुष | JCD1595610 | 27 निर्वाचक का नाम : हनमतसिंह पिता का नाम: प्रीतमसिंह गृह संख्या : 2/1 उम्र : 51 लिंग : पुरुष | JCD1595602 |
| 28 निर्वाचक का नाम : वन्दनाबाई पति का नाम: मोहनसिंह गृह संख्या : 2/1 उम्र : 51 लिंग : महिला | JCD1595586 | 29 निर्वाचक का नाम : भगतसिंह पिता का नाम: प्रीतमसिंह गृह संख्या : 2/1 उम्र : 49 लिंग : पुरुष | JCD1944909 | 30 निर्वाचक का नाम : ज्योति बाई पति का नाम: चन्दन सिंह गृह संख्या : 2/1 उम्र : 48 लिंग : महिला | JCD1595727 |

| | | | | | |
|--|------------|--|------------|--|------------|
| 31 निर्वाचक का नाम : भूपेन्द्र सिंह पिता का नाम: प्रीतम सिंह गृह संख्या : 2/1 उम्र : 44 लिंग : पुरुष | JCD1595685 | 32 निर्वाचक का नाम : मनोज पिता का नाम: बलराम सिंह गृह संख्या : 2/1 उम्र : 44 लिंग : पुरुष | JCD1595701 | 33 निर्वाचक का नाम : मंजो पति का नाम: भूपेन्द्र गृह संख्या : 2/1 उम्र : 44 लिंग : महिला | WHU2450294 |
| 34 निर्वाचक का नाम : विनोद पिता का नाम: प्रहलाद सिंह गृह संख्या : 2/1 उम्र : 42 लिंग : पुरुष | JCD1595719 | 35 निर्वाचक का नाम : मेधा पति का नाम: मनोज गृह संख्या : 2/1 उम्र : 42 लिंग : महिला | WHU2602027 | 36 निर्वाचक का नाम : आरती पति का नाम: विनोद गृह संख्या : 2/1 उम्र : 34 लिंग : महिला | WHU2845451 |
| 37 निर्वाचक का नाम : निकिता पिता का नाम: मोहन गृह संख्या : 2/1 उम्र : 27 लिंग : महिला | WHU3682606 | 38 निर्वाचक का नाम : चांदनी पिता का नाम: मोहन गृह संख्या : 2/1 उम्र : 22 लिंग : महिला | WHU3682614 | 39 निर्वाचक का नाम : हाकमसिंह पिता का नाम: सूरजसिंह गृह संख्या : 3/1 उम्र : 57 लिंग : पुरुष | JCD1944875 |
| 40 निर्वाचक का नाम : भारत सिंह राजपूत पिता का नाम: सूरज सिंह गृह संख्या : 3/1 उम्र : 45 लिंग : पुरुष | JCD1595735 | S 41 निर्वाचक का नाम : जितेन्द्र सिंह पिता का नाम: माधो सिंह गृह संख्या : 3/1 उम्र : 44 लिंग : पुरुष | JCD1595594 | 42 निर्वाचक का नाम : मन्नु सिंह पिता का नाम: कैलाश सिंह गृह संख्या : 3/1 उम्र : 39 लिंग : पुरुष | WHU2376069 |
| 43 निर्वाचक का नाम : इशु राजपूत पति का नाम: मन्नु राजपूत गृह संख्या : 3/1 उम्र : 22 लिंग : महिला | WHU3755378 | 44 निर्वाचक का नाम : गुलाबबाई पति का नाम: खिलानसिंह गृह संख्या : 4 उम्र : 76 लिंग : महिला | JCD1595644 | 45 निर्वाचक का नाम : गनपतसिंह पिता का नाम: खिलानसिंह गृह संख्या : 4 उम्र : 67 लिंग : पुरुष | JCD1801604 |
| 46 निर्वाचक का नाम : अनीताबाई पति का नाम: गनपतसिंह गृह संख्या : 4 उम्र : 61 लिंग : महिला | JCD1801596 | 47 निर्वाचक का नाम : सन्तोषसिंह पिता का नाम: खिलानसिंह गृह संख्या : 4 उम्र : 49 लिंग : पुरुष | JCD1595750 | 48 निर्वाचक का नाम : केशव सिंह पिता का नाम: खिलान सिंह गृह संख्या : 4 उम्र : 45 लिंग : पुरुष | JCD1595768 |
| 49 निर्वाचक का नाम : सीता बाई पति का नाम: संतोष गृह संख्या : 4 उम्र : 45 लिंग : महिला | WHU3395720 | 50 निर्वाचक का नाम : स्नेहलता पति का नाम: केशव सिंह गृह संख्या : 4 उम्र : 40 लिंग : महिला | WHU3332095 | 51 निर्वाचक का नाम : रुपेन्द्र पिता का नाम: गनपत सिंह गृह संख्या : 4 उम्र : 36 लिंग : पुरुष | WHU2293769 |
| 52 निर्वाचक का नाम : पुष्पेन्द्र पिता का नाम: गजेन्द्र सिंह गृह संख्या : 4 उम्र : 29 लिंग : पुरुष | WHU2872299 | 53 निर्वाचक का नाम : सत्येंद्र पिता का नाम: गनपत सिंह गृह संख्या : 4 उम्र : 28 लिंग : पुरुष | WHU3318458 | 54 निर्वाचक का नाम : अनूप राजपूत पिता का नाम: संतोष राजपूत गृह संख्या : 4 उम्र : 26 लिंग : पुरुष | WHU3734605 |
| 55 निर्वाचक का नाम : योगेन्द्र सिंह पिता का नाम: गजेन्द्र सिंह गृह संख्या : 4 उम्र : 25 लिंग : पुरुष | WHU3331410 | 56 निर्वाचक का नाम : दीप्ति राजपूत पति का नाम: पुष्पेन्द्र गृह संख्या : 4 उम्र : 23 लिंग : महिला | WHU3865409 | 57 निर्वाचक का नाम : आकांशा पिता का नाम: संतोष गृह संख्या : 4 उम्र : 22 लिंग : महिला | WHU3734597 |
| 58 निर्वाचक का नाम : रवेन्द्र सिंह पिता का नाम: खिलान सिंह गृह संख्या : 4/1 उम्र : 61 लिंग : पुरुष | WHU3053428 | 59 निर्वाचक का नाम : सरोजबाई पति का नाम: रवेन्द्रसिंह गृह संख्या : 4/1 उम्र : 57 लिंग : महिला | JCD1595743 | 60 निर्वाचक का नाम : मूरतसिंह पिता का नाम: खिलानसिंह गृह संख्या : 4/1 उम्र : 51 लिंग : पुरुष | JCD1595339 |

| | | | | | | | | | | | |
|----|------------|--|-------------|----|------------|--|-------------|----|------------|---|-------------|
| 61 | WHU0030213 | निर्वाचक का नाम : गुलाब बाई पति का नाम: मूरत सिंह गृह संख्या : 4/1 उम्र : 46 लिंग : महिला | फोटो उपलब्ध | 62 | WHU3691748 | निर्वाचक का नाम : शोभा पिता का नाम: रवींद्र डांगी गृह संख्या : 4/1 उम्र : 29 लिंग : महिला | फोटो उपलब्ध | 63 | WHU3691854 | निर्वाचक का नाम : भनेन्द्र पिता का नाम: रवींद्र गृह संख्या : 4/1 उम्र : 25 लिंग : पुरुष | फोटो उपलब्ध |
| 64 | WHU3754934 | निर्वाचक का नाम : शिवांक राजपूत पिता का नाम: रवींद्र राजपूत गृह संख्या : 4/1 उम्र : 24 लिंग : पुरुष | फोटो उपलब्ध | 65 | WHU3986890 | निर्वाचक का नाम : दीपाली राजपूत पिता का नाम: मूरत सिंह राजपूत गृह संख्या : 4/1 उम्र : 18 लिंग : महिला | फोटो उपलब्ध | 66 | WHU3053451 | निर्वाचक का नाम : प्रभूलाल पिता का नाम: हल्कू गृह संख्या : 4/2 उम्र : 81 लिंग : पुरुष | फोटो उपलब्ध |
| 67 | JCD1595941 | निर्वाचक का नाम : कपूरीबाई पति का नाम: प्रभूलाल गृह संख्या : 4/2 उम्र : 77 लिंग : महिला | फोटो उपलब्ध | 68 | JCD0589796 | निर्वाचक का नाम : बाबुलाल पिता का नाम: प्रभूलाल गृह संख्या : 4/2 उम्र : 66 लिंग : पुरुष | फोटो उपलब्ध | 69 | JCD1596014 | निर्वाचक का नाम : हल्कीबाई पति का नाम: बाबुलाल गृह संख्या : 4/2 उम्र : 61 लिंग : महिला | फोटो उपलब्ध |
| 70 | WHU2450310 | निर्वाचक का नाम : महेश पिता का नाम: बाबूलाल गृह संख्या : 4/2 उम्र : 35 लिंग : पुरुष | फोटो उपलब्ध | 71 | WHU2845410 | निर्वाचक का नाम : उर्मिला पति का नाम: महेश गृह संख्या : 4/2 उम्र : 28 लिंग : महिला | फोटो उपलब्ध | 72 | JCD0589838 | निर्वाचक का नाम : ताखतसिंह पिता का नाम: पुरनसिंह गृह संख्या : 5 उम्र : 77 लिंग : पुरुष | फोटो उपलब्ध |
| 73 | JCD0589846 | निर्वाचक का नाम : बालोवाई पति का नाम: ताखतसिंह गृह संख्या : 5 उम्र : 71 लिंग : महिला | फोटो उपलब्ध | 74 | JCD1595248 | निर्वाचक का नाम : किरत सिंह पिता का नाम: ताखत सिंह गृह संख्या : 5 उम्र : 46 लिंग : पुरुष | फोटो उपलब्ध | 75 | JCD1595255 | निर्वाचक का नाम : सरोजबाई पति का नाम: करन सिंह गृह संख्या : 5 उम्र : 44 लिंग : महिला | फोटो उपलब्ध |
| 76 | JCD1595305 | निर्वाचक का नाम : अन्नदी लाल पिता का नाम: ताखत सिंह गृह संख्या : 5 उम्र : 42 लिंग : पुरुष | फोटो उपलब्ध | 77 | WHU2293785 | निर्वाचक का नाम : लक्ष्मी बाई पति का नाम: अनंदी लाल गृह संख्या : 5 उम्र : 36 लिंग : महिला | फोटो उपलब्ध | 78 | WHU2293777 | निर्वाचक का नाम : भेरो सिंह पिता का नाम: ताखत सिंह गृह संख्या : 5 उम्र : 35 लिंग : पुरुष | फोटो उपलब्ध |
| 79 | WHU2293033 | निर्वाचक का नाम : तुलसीराम पिता का नाम: ताखत सिंह गृह संख्या : 5 उम्र : 33 लिंग : पुरुष | फोटो उपलब्ध | 80 | WHU3317047 | निर्वाचक का नाम : ज्ञान बती पति का नाम: भेरो सिंह गृह संख्या : 5 उम्र : 33 लिंग : महिला | फोटो उपलब्ध | 81 | WHU3237195 | निर्वाचक का नाम : रमेश पिता का नाम: ताखत सिंह गृह संख्या : 5 उम्र : 28 लिंग : पुरुष | फोटो उपलब्ध |
| 82 | WHU3254265 | निर्वाचक का नाम : प्रीति पति का नाम: तुलसीराम गृह संख्या : 5 उम्र : 27 लिंग : महिला | फोटो उपलब्ध | 83 | WHU3655081 | निर्वाचक का नाम : वंदना पिता का नाम: ताखत सिंह गृह संख्या : 5 उम्र : 22 लिंग : महिला | फोटो उपलब्ध | 84 | JCD0589937 | निर्वाचक का नाम : ललतोबाई पति का नाम: इमरतसिंह गृह संख्या : 8 उम्र : 77 लिंग : महिला | फोटो उपलब्ध |
| 85 | WHU2293025 | निर्वाचक का नाम : सविता पिता का नाम: बाबूलाल गृह संख्या : 8/3 उम्र : 37 लिंग : महिला | फोटो उपलब्ध | 86 | JCD0590083 | निर्वाचक का नाम : गप्पुलाल पिता का नाम: गोपीलाल गृह संख्या : 9 उम्र : 56 लिंग : पुरुष | फोटो उपलब्ध | 87 | JCD1499086 | निर्वाचक का नाम : खुशीलाल पिता का नाम: गोपीलाल गृह संख्या : 9 उम्र : 51 लिंग : पुरुष | फोटो उपलब्ध |
| 88 | JCD0590109 | निर्वाचक का नाम : मालतीबाई पति का नाम: खुशीलाल गृह संख्या : 9 उम्र : 49 लिंग : महिला | फोटो उपलब्ध | 89 | JCD1499110 | निर्वाचक का नाम : बदन सिंह पिता का नाम: गोपीलाल गृह संख्या : 9 उम्र : 44 लिंग : पुरुष | फोटो उपलब्ध | 90 | JCD1835818 | निर्वाचक का नाम : सुनीताबाई पति का नाम: वदनसिंह गृह संख्या : 9 उम्र : 39 लिंग : महिला | फोटो उपलब्ध |

| | | | | | | | | | | | |
|-----|------------|--|-------------|-----|------------|--|-------------|-----|------------|---|-------------|
| 91 | WHU2845394 | निर्वाचक का नाम : हरिनारायण पिता का नाम: गम्पूलाल गृह संख्या : 9 उम्र : 28 लिंग : पुरुष | फोटो उपलब्ध | 92 | WHU3570207 | निर्वाचक का नाम : हरीबाई पिता का नाम: हरिनारायण गृह संख्या : 9 उम्र : 25 लिंग : महिला | फोटो उपलब्ध | 93 | WHU3682424 | निर्वाचक का नाम : लक्ष्मी पिता का नाम: खुशी लाल गृह संख्या : 9 उम्र : 22 लिंग : महिला | फोटो उपलब्ध |
| 94 | WHU3984184 | निर्वाचक का नाम : शिवानी गोंड पिता का नाम: खुशी लाल गोंड गृह संख्या : 9 उम्र : 18 लिंग : महिला | फोटो उपलब्ध | 95 | WHU3986809 | निर्वाचक का नाम : देवेन्द्र गोंड पिता का नाम: गम्पूलाल गोंड गृह संख्या : 9 उम्र : 18 लिंग : पुरुष | फोटो उपलब्ध | 96 | JCD0590158 | निर्वाचक का नाम : बेजन्तीबाई पिता का नाम: तुलाराम गृह संख्या : 10 उम्र : 72 लिंग : महिला | फोटो उपलब्ध |
| 97 | JCD1595495 | निर्वाचक का नाम : अनीता पिता का नाम: रूप सिंह गृह संख्या : 10 उम्र : 43 लिंग : महिला | फोटो उपलब्ध | 98 | WHU3754579 | निर्वाचक का नाम : महेंद्र पिता का नाम: रूप सिंह गृह संख्या : 10 उम्र : 21 लिंग : पुरुष | फोटो उपलब्ध | 99 | JCD1595388 | निर्वाचक का नाम : विजय पिता का नाम: फूल सिंह गृह संख्या : 10क उम्र : 50 लिंग : पुरुष | फोटो उपलब्ध |
| 100 | JCD1595461 | निर्वाचक का नाम : पुष्पाबाई पिता का नाम: विजय सिंह गृह संख्या : 10क उम्र : 44 लिंग : महिला | फोटो उपलब्ध | 101 | WHU3331253 | निर्वाचक का नाम : राजा पिता का नाम: विजय सिंह गृह संख्या : 10क उम्र : 25 लिंग : पुरुष | फोटो उपलब्ध | 102 | WHU3655347 | निर्वाचक का नाम : रघुवेन्द्र पिता का नाम: विजय सिंह गृह संख्या : 10 क उम्र : 22 लिंग : पुरुष | फोटो उपलब्ध |
| 103 | WHU3794799 | निर्वाचक का नाम : बबिता आदिवासी पिता का नाम: राघवेंद्र गृह संख्या : 10 क उम्र : 20 लिंग : महिला | फोटो उपलब्ध | 104 | JCD0590174 | निर्वाचक का नाम : हीरालाल पिता का नाम: कन्हैयालाल गृह संख्या : 11 उम्र : 86 लिंग : पुरुष | फोटो उपलब्ध | 105 | JCD1595412 | निर्वाचक का नाम : सुरेश पिता का नाम: हीरालाल गृह संख्या : 11 उम्र : 67 लिंग : पुरुष | फोटो उपलब्ध |
| 106 | JCD1595370 | निर्वाचक का नाम : महेश पिता का नाम: हीरालाल गृह संख्या : 11 उम्र : 57 लिंग : पुरुष | फोटो उपलब्ध | 107 | JCD1595529 | निर्वाचक का नाम : मीराबाई पिता का नाम: महेश गृह संख्या : 11 उम्र : 51 लिंग : महिला | फोटो उपलब्ध | 108 | JCD1595396 | निर्वाचक का नाम : दशरथ पिता का नाम: हीरालाल गृह संख्या : 11 उम्र : 49 लिंग : पुरुष | फोटो उपलब्ध |
| 109 | JCD1595347 | निर्वाचक का नाम : पप्पू पिता का नाम: हीरालाल गृह संख्या : 11 उम्र : 43 लिंग : पुरुष | फोटो उपलब्ध | 110 | WHU3316585 | निर्वाचक का नाम : सुनीता पिता का नाम: पप्पू गृह संख्या : 11 उम्र : 39 लिंग : महिला | फोटो उपलब्ध | 111 | WHU3663515 | निर्वाचक का नाम : राहुल पिता का नाम: महेश गृह संख्या : 11 उम्र : 23 लिंग : पुरुष | फोटो उपलब्ध |
| 112 | JCD1595271 | निर्वाचक का नाम : प्रकाश पिता का नाम: राधेलाल गृह संख्या : 12 उम्र : 61 लिंग : पुरुष | फोटो उपलब्ध | 113 | JCD1595289 | निर्वाचक का नाम : सुनीता पिता का नाम: प्रकाश गृह संख्या : 12 उम्र : 49 लिंग : महिला | फोटो उपलब्ध | 114 | JCD1595263 | निर्वाचक का नाम : मुकेश पिता का नाम: राधेलाल गृह संख्या : 12 उम्र : 46 लिंग : पुरुष | फोटो उपलब्ध |
| 115 | JCD1595297 | निर्वाचक का नाम : सरस्वती पिता का नाम: मुकेश गृह संख्या : 12 उम्र : 44 लिंग : महिला | फोटो उपलब्ध | 116 | WHU3574738 | निर्वाचक का नाम : अर्जुन पिता का नाम: प्रकाश गृह संख्या : 12 उम्र : 23 लिंग : पुरुष | फोटो उपलब्ध | 117 | WHU3574761 | निर्वाचक का नाम : आकाश पिता का नाम: मुकेश गृह संख्या : 12 उम्र : 23 लिंग : पुरुष | फोटो उपलब्ध |
| 118 | WHU0030379 | निर्वाचक का नाम : हल्के पिता का नाम: राधेलाल गृह संख्या : 12/1 उम्र : 54 लिंग : पुरुष | फोटो उपलब्ध | 119 | JCD0590240 | निर्वाचक का नाम : दलपी पिता का नाम: शिवलाल गृह संख्या : 13 उम्र : 66 लिंग : पुरुष | फोटो उपलब्ध | 120 | WHU0030247 | निर्वाचक का नाम : बलराम पिता का नाम: शिवलाल गृह संख्या : 13 उम्र : 61 लिंग : पुरुष | फोटो उपलब्ध |

| | | | | | | | | | | | |
|-----|------------|--|-------------|-----|------------|---|-------------|-----|------------|--|-------------|
| 121 | JCD0590257 | निर्वाचक का नाम : सरस्वतीबाई पति का नाम: दलपी गृह संख्या : 13 उम्र : 61 लिंग : महिला | फोटो उपलब्ध | 122 | JCD1595552 | निर्वाचक का नाम : गनपतसिंह पिता का नाम: शिवलाल गृह संख्या : 13 उम्र : 51 लिंग : पुरुष | फोटो उपलब्ध | 123 | JCD1595420 | निर्वाचक का नाम : रामदयाल पिता का नाम: शिवलाल गृह संख्या : 13 उम्र : 46 लिंग : पुरुष | फोटो उपलब्ध |
| 124 | JCD1595545 | निर्वाचक का नाम : तारावती पति का नाम: गनपत सिंह गृह संख्या : 13 उम्र : 46 लिंग : महिला | फोटो उपलब्ध | 125 | JCD1595446 | निर्वाचक का नाम : इन्द्रा बाई पति का नाम: रामदयाल गृह संख्या : 13 उम्र : 44 लिंग : महिला | फोटो उपलब्ध | 126 | WHU2450245 | निर्वाचक का नाम : बिरेन्द्र पिता का नाम: दलपी गृह संख्या : 13 उम्र : 35 लिंग : पुरुष | फोटो उपलब्ध |
| 127 | WHU3682440 | निर्वाचक का नाम : बिनिता पति का नाम: बिरेन्द्र गृह संख्या : 13 उम्र : 29 लिंग : महिला | फोटो उपलब्ध | 128 | WHU3167467 | निर्वाचक का नाम : प्रवेश पिता का नाम: गणपत सिंह गृह संख्या : 13 उम्र : 27 लिंग : पुरुष | फोटो उपलब्ध | 129 | WHU3570173 | निर्वाचक का नाम : शैलेन्द्र पिता का नाम: दलीप सिंग गृह संख्या : 13 उम्र : 24 लिंग : पुरुष | फोटो उपलब्ध |
| 130 | JCD1595479 | निर्वाचक का नाम : शान्तिबाई पति का नाम: देबचन्द गृह संख्या : 15 उम्र : 81 लिंग : महिला | फोटो उपलब्ध | 131 | WHU3053436 | निर्वाचक का नाम : धीरज सिंह पिता का नाम: देवचन्द गृह संख्या : 15 उम्र : 68 लिंग : पुरुष | फोटो उपलब्ध | 132 | JCD1595321 | निर्वाचक का नाम : बिहारीलाल पिता का नाम: देवचंद्र गृह संख्या : 15 उम्र : 46 लिंग : पुरुष | फोटो उपलब्ध |
| 133 | JCD1595453 | निर्वाचक का नाम : उमाबाई पति का नाम: बिहारीलाल गृह संख्या : 15 उम्र : 44 लिंग : महिला | फोटो उपलब्ध | 134 | WHU3570090 | निर्वाचक का नाम : संदीप पिता का नाम: विहारी लाल गृह संख्या : 15 उम्र : 23 लिंग : पुरुष | फोटो उपलब्ध | 135 | JCD1595313 | निर्वाचक का नाम : रामबाबू पिता का नाम: देवचंद्र गृह संख्या : 15/1 उम्र : 44 लिंग : पुरुष | फोटो उपलब्ध |
| 136 | JCD1595537 | निर्वाचक का नाम : सरोजबाई पति का नाम: रामबाबू गृह संख्या : 15/1 उम्र : 43 लिंग : महिला | फोटो उपलब्ध | 137 | WHU3794781 | निर्वाचक का नाम : अनामिका सिलावट पति का नाम: रामबाबू सिलावट गृह संख्या : 15/1 उम्र : 23 लिंग : महिला | फोटो उपलब्ध | 138 | JCD1595511 | निर्वाचक का नाम : फूला बाई पति का नाम: रामबाबू गृह संख्या : 15/2 उम्र : 46 लिंग : महिला | फोटो उपलब्ध |
| 139 | WHU3255452 | निर्वाचक का नाम : राजेश पिता का नाम: रामबाबू गृह संख्या : 15/2 उम्र : 28 लिंग : पुरुष | फोटो उपलब्ध | 140 | WHU3572435 | निर्वाचक का नाम : प्रियंका पिता का नाम: राजेश गृह संख्या : 15/2 उम्र : 24 लिंग : महिला | फोटो उपलब्ध | 141 | WHU3572377 | निर्वाचक का नाम : नितेश पिता का नाम: रामबाबू गृह संख्या : 15/2 उम्र : 23 लिंग : पुरुष | फोटो उपलब्ध |
| 142 | WHU3961067 | निर्वाचक का नाम : गोविंद माता का नाम: फूला बाई गृह संख्या : 15/2 उम्र : 19 लिंग : पुरुष | फोटो उपलब्ध | 143 | JCD0590331 | निर्वाचक का नाम : रामवती पति का नाम: गण्पू गृह संख्या : 16 उम्र : 71 लिंग : महिला | फोटो उपलब्ध | 144 | WHU2963262 | निर्वाचक का नाम : सिरदार पिता का नाम: कडारी गृह संख्या : 16 उम्र : 61 लिंग : पुरुष | फोटो उपलब्ध |
| 145 | WHU2726503 | निर्वाचक का नाम : गोविंद पिता का नाम: गण्पूलाल गृह संख्या : 16 उम्र : 31 लिंग : पुरुष | फोटो उपलब्ध | 146 | WHU3135688 | निर्वाचक का नाम : रामकृष्ण पिता का नाम: गण्पू गृह संख्या : 16 उम्र : 28 लिंग : पुरुष | फोटो उपलब्ध | 147 | WHU3318524 | निर्वाचक का नाम : महेंद्र पिता का नाम: गण्पू गृह संख्या : 16 उम्र : 26 लिंग : पुरुष | फोटो उपलब्ध |
| 148 | WHU3754892 | निर्वाचक का नाम : हरी बाई पति का नाम: रामकृष्ण गृह संख्या : 16 उम्र : 26 लिंग : महिला | फोटो उपलब्ध | 149 | WHU3384997 | निर्वाचक का नाम : विशाल पिता का नाम: सरदार गृह संख्या : 16 उम्र : 25 लिंग : पुरुष | फोटो उपलब्ध | 150 | WHU3570249 | निर्वाचक का नाम : रेखा अहिरवार पति का नाम: विशाल अहिरवार गृह संख्या : 16 उम्र : 25 लिंग : महिला | फोटो उपलब्ध |

| | |
|---|-------------|
| 151 | WHU3755097 |
| निर्वाचक का नाम : संध्या पति का नाम: गोविंद गृह संख्या : 16 उम्र : 23 लिंग : महिला | फोटो उपलब्ध |

| | |
|--|-------------|
| 152 | WHU3783180 |
| निर्वाचक का नाम : रेखा पिता का नाम: सरदार सिंह गृह संख्या : 16 उम्र : 21 लिंग : महिला | फोटो उपलब्ध |

| | |
|---|-------------|
| # 153 | JCD1596055 |
| निर्वाचक का नाम : राधाबाई पति का नाम: मलखान गृह संख्या : 17 उम्र : 51 लिंग : महिला | फोटो उपलब्ध |

| | |
|---|-------------|
| S 154 | WHU3384278 |
| निर्वाचक का नाम : जूली पति का नाम: आकाश गृह संख्या : 17 उम्र : 26 लिंग : महिला | फोटो उपलब्ध |

| | |
|---|-------------|
| S 155 | WHU3865466 |
| निर्वाचक का नाम : सौरभ पिता का नाम: मलखान गृह संख्या : 17 उम्र : 24 लिंग : पुरुष | फोटो उपलब्ध |

| | |
|--|-------------|
| S 156 | WHU3865607 |
| निर्वाचक का नाम : शुभम अहिस्वार पिता का नाम: मलखान गृह संख्या : 17 उम्र : 24 लिंग : पुरुष | फोटो उपलब्ध |

| | |
|--|-------------|
| 157 | WHU3923901 |
| निर्वाचक का नाम : पवन यादव पिता का नाम: रामरतन गृह संख्या : 18 उम्र : 35 लिंग : पुरुष | फोटो उपलब्ध |

| | | | | | |
|--|------------|---|------------|---|------------|
| 158 निर्वाचक का नाम : नीमा बाई पति का नाम: गोपीलाल गृह संख्या : 2 उम्र : 71 लिंग : महिला | WHU0266718 | 159 निर्वाचक का नाम : लक्ष्मण माता का नाम: नीमा बाई गृह संख्या : 02 उम्र : 33 लिंग : पुरुष | WHU2450260 | 160 निर्वाचक का नाम : रामसिंह माता का नाम: नीमा बाई गृह संख्या : 02 उम्र : 33 लिंग : पुरुष | WHU2450252 |
| 161 निर्वाचक का नाम : प्रीति पति का नाम: राम सिंह गृह संख्या : 02 उम्र : 32 लिंग : महिला | WHU2872331 | 162 निर्वाचक का नाम : भारती पति का नाम: लक्ष्मण गृह संख्या : 2 उम्र : 21 लिंग : महिला | WHU3963451 | 163 निर्वाचक का नाम : सुलेखा माता का नाम: नीमा बाई गृह संख्या : 2 उम्र : 18 लिंग : महिला | WHU3986908 |
| 164 निर्वाचक का नाम : कल्लु पिता का नाम: फूलसिंह गृह संख्या : 3 उम्र : 61 लिंग : पुरुष | WHU0266734 | 165 निर्वाचक का नाम : करनसिंह पिता का नाम: फूलसिंह गृह संख्या : 3 उम्र : 56 लिंग : पुरुष | JCD0589747 | 166 निर्वाचक का नाम : सियाबाई पति का नाम: कल्लु गृह संख्या : 3 उम्र : 56 लिंग : महिला | WHU0250407 |
| 167 निर्वाचक का नाम : भागवती पति का नाम: करनसिंह गृह संख्या : 3 उम्र : 51 लिंग : महिला | JCD0589754 | 168 निर्वाचक का नाम : सुगर सिंह पिता का नाम: फूल सिंह गृह संख्या : 3 उम्र : 38 लिंग : पुरुष | WHU2602118 | 169 निर्वाचक का नाम : तुलसा बाई पति का नाम: सुगर सिंह गृह संख्या : 3 उम्र : 37 लिंग : महिला | WHU2602100 |
| 170 निर्वाचक का नाम : सूनील पिता का नाम: करनसिंह गृह संख्या : 03 उम्र : 35 लिंग : पुरुष | WHU2450278 | 171 निर्वाचक का नाम : भारती पति का नाम: सुनील गृह संख्या : 03 उम्र : 33 लिंग : महिला | WHU2450369 | 172 निर्वाचक का नाम : भगवानसिंह पिता का नाम: कल्याणसिंह गृह संख्या : 03 उम्र : 32 लिंग : पुरुष | WHU2450351 |
| 173 निर्वाचक का नाम : प्रीति पति का नाम: भगवान गृह संख्या : 03 उम्र : 32 लिंग : महिला | WHU2450377 | 174 निर्वाचक का नाम : शिवराज पति का नाम: करण सिंह गृह संख्या : 3 उम्र : 27 लिंग : पुरुष | WHU3167061 | 175 निर्वाचक का नाम : मचल गौड पिता का नाम: कल्याणसिंह गृह संख्या : 3 उम्र : 25 लिंग : पुरुष | WHU3755345 |
| 176 निर्वाचक का नाम : प्रभा पति का नाम: मचल गृह संख्या : 3 उम्र : 25 लिंग : महिला | WHU3755360 | 177 निर्वाचक का नाम : जगदीश पिता का नाम: करण सिंह गृह संख्या : 3 उम्र : 23 लिंग : पुरुष | WHU3882453 | 178 निर्वाचक का नाम : रामकेश गौड पिता का नाम: सुगर सिंह गौड गृह संख्या : 3 उम्र : 20 लिंग : पुरुष | WHU3873288 |
| 179 निर्वाचक का नाम : भारतसिंह पिता का नाम: प्रभुलाल गृह संख्या : 4 उम्र : 61 लिंग : पुरुष | WHU0065508 | 180 निर्वाचक का नाम : तुलसिबाई पति का नाम: भारतसिंह गृह संख्या : 4 उम्र : 56 लिंग : महिला | WHU0065516 | 181 निर्वाचक का नाम : मथुराप्रसाद पिता का नाम: प्रभुलाल गृह संख्या : 4 उम्र : 44 लिंग : पुरुष | JCD1596006 |
| 182 निर्वाचक का नाम : वृंदावन पिता का नाम: प्रभुलाल गृह संख्या : 4 उम्र : 42 लिंग : पुरुष | JCD1596022 | 183 निर्वाचक का नाम : राधा बाई पति का नाम: मथुरा प्रसाद गृह संख्या : 4 उम्र : 32 लिंग : महिला | WHU2872315 | 184 निर्वाचक का नाम : रामवती पति का नाम: वृंदावन गृह संख्या : 4 उम्र : 29 लिंग : महिला | WHU3395845 |
| 185 निर्वाचक का नाम : पूजा पिता का नाम: भारत सिंह गृह संख्या : 4 उम्र : 26 लिंग : महिला | WHU3873262 | 186 निर्वाचक का नाम : अर्जुन पिता का नाम: भारत सिंह गृह संख्या : 04 उम्र : 23 लिंग : पुरुष | WHU3882461 | 187 निर्वाचक का नाम : महेंद्र पिता का नाम: भारत गृह संख्या : 4 उम्र : 21 लिंग : पुरुष | WHU3754488 |

| | | | | | |
|---|------------|--|------------|---|------------|
| 188 निर्वाचक का नाम : तखतसिंह पिता का नाम: शंकरसिंह गृह संख्या : 5 उम्र : 61 लिंग : पुरुष | JCD0589853 | 189 निर्वाचक का नाम : विद्या पिता का नाम: तखत सिंह गृह संख्या : 5 उम्र : 29 लिंग : महिला | WHU3863966 | 190 निर्वाचक का नाम : आकाश पिता का नाम: तखत गृह संख्या : 5 उम्र : 23 लिंग : पुरुष | WHU3635471 |
| 191 निर्वाचक का नाम : नबल पिता का नाम: तखत गृह संख्या : 5 उम्र : 22 लिंग : पुरुष | WHU3635497 | 192 निर्वाचक का नाम : कनीराम पिता का नाम: धन्नालाल गृह संख्या : 6 उम्र : 56 लिंग : पुरुष | JCD0589887 | 193 निर्वाचक का नाम : मंजावती पति का नाम: कनीराम गृह संख्या : 6 उम्र : 49 लिंग : महिला | JCD1596063 |
| 194 निर्वाचक का नाम : हीरालाल पिता का नाम: धन्नालाल गृह संख्या : 6 उम्र : 43 लिंग : पुरुष | WHU3331493 | 195 निर्वाचक का नाम : गीता बाई पति का नाम: हीरालाल गृह संख्या : 6 उम्र : 38 लिंग : महिला | WHU3331733 | 196 निर्वाचक का नाम : प्रदीप पिता का नाम: कनीराम गृह संख्या : 6 उम्र : 28 लिंग : पुरुष | WHU3395787 |
| 197 निर्वाचक का नाम : मचल पिता का नाम: कनीराम गृह संख्या : 6 उम्र : 23 लिंग : पुरुष | WHU3873254 | 198 निर्वाचक का नाम : कृष्णाबाई पति का नाम: दिमानसिंह गृह संख्या : 7 उम्र : 61 लिंग : महिला | JCD0589903 | # 199 निर्वाचक का नाम : रामरतन पिता का नाम: दिमानसिंह गृह संख्या : 7 उम्र : 49 लिंग : पुरुष | JCD0589911 |
| 200 निर्वाचक का नाम : ललिता बाई पति का नाम: रामरतन गृह संख्या : 7 उम्र : 44 लिंग : महिला | JCD1595982 | 201 निर्वाचक का नाम : धनराज माता का नाम: कृष्णा बाई गृह संख्या : 7 उम्र : 40 लिंग : पुरुष | WHU2293009 | 202 निर्वाचक का नाम : अंतराम पिता का नाम: दिमान सिंह गृह संख्या : 07 उम्र : 38 लिंग : पुरुष | WHU2450393 |
| 203 निर्वाचक का नाम : रचना पति का नाम: धनराज गृह संख्या : 07 उम्र : 38 लिंग : महिला | WHU2450385 | 204 निर्वाचक का नाम : लक्ष्मी बाई पति का नाम: अंतराम गृह संख्या : 07 उम्र : 35 लिंग : महिला | WHU2450401 | 205 निर्वाचक का नाम : कल्लू पिता का नाम: दिमान सिंह गृह संख्या : 07 उम्र : 35 लिंग : पुरुष | WHU2450419 |
| 206 निर्वाचक का नाम : शीला बाई पति का नाम: कल्लू गृह संख्या : 07 उम्र : 27 लिंग : महिला | WHU3225349 | 207 निर्वाचक का नाम : राजेश पिता का नाम: दिमान सिंह गृह संख्या : 7 उम्र : 26 लिंग : पुरुष | WHU3167632 | 208 निर्वाचक का नाम : बब्बू पिता का नाम: रामरतन गृह संख्या : 7 उम्र : 26 लिंग : पुरुष | WHU3591211 |
| 209 निर्वाचक का नाम : हल्कन पिता का नाम: दिमान सिंह गृह संख्या : 7 उम्र : 25 लिंग : पुरुष | WHU3318698 | 210 निर्वाचक का नाम : गगन आदिवासी पिता का नाम: रामरतन गृह संख्या : 7 उम्र : 24 लिंग : पुरुष | WHU3864089 | 211 निर्वाचक का नाम : महेंद्र आदिवासी पिता का नाम: रामरतन गृह संख्या : 7 उम्र : 21 लिंग : पुरुष | WHU3864279 |
| 212 निर्वाचक का नाम : सुन्दरलाल पिता का नाम: गोबरधन गृह संख्या : 8/1 उम्र : 63 लिंग : पुरुष | WHU0065524 | 213 निर्वाचक का नाम : धसीटीबाई पति का नाम: सुन्दरलाल गृह संख्या : 8/1 उम्र : 61 लिंग : महिला | WHU0065532 | 214 निर्वाचक का नाम : शंकरसिंह पिता का नाम: गोबरधन गृह संख्या : 8/2 उम्र : 61 लिंग : पुरुष | WHU0065540 |
| 215 निर्वाचक का नाम : काशीबाई पति का नाम: शंकरसिंह गृह संख्या : 8/2 उम्र : 56 लिंग : महिला | WHU0065557 | 216 निर्वाचक का नाम : हरिचरण गौड पिता का नाम: शंकर सिंग सिंग गृह संख्या : 8/2 उम्र : 48 लिंग : पुरुष | WHU3712064 | 217 निर्वाचक का नाम : विमला बाई पति का नाम: हरीचरण गृह संख्या : 8/2 उम्र : 44 लिंग : महिला | JCD1595933 |

| | | | | | | | | | | | |
|-----|------------|---|-------------|-----|------------|---|-------------|-----|------------|--|-------------|
| 218 | WHU0030395 | निर्वाचक का नाम : शिव वाई पति का नाम: वट्टलाल गृह संख्या : 8/2 उम्र : 43 लिंग : महिला | फोटो उपलब्ध | 219 | WHU3961182 | निर्वाचक का नाम : बट्टू लाल गौड़ पिता का नाम: शंकर सिंह गौड़ गृह संख्या : 8/2 उम्र : 43 लिंग : पुरुष | फोटो उपलब्ध | 220 | JCD1801562 | निर्वाचक का नाम : संतोष पिता का नाम: शंकर सिंह गृह संख्या : 8/2 उम्र : 42 लिंग : पुरुष | फोटो उपलब्ध |
| 221 | WHU3318532 | निर्वाचक का नाम : जानकी पति का नाम: संतोष गृह संख्या : 8/2 उम्र : 35 लिंग : महिला | फोटो उपलब्ध | 222 | WHU3318656 | निर्वाचक का नाम : गोलू पिता का नाम: शंकर लाल गृह संख्या : 8/2 उम्र : 27 लिंग : पुरुष | फोटो उपलब्ध | 223 | WHU3981354 | निर्वाचक का नाम : शिवानी गौड़ पिता का नाम: बट्टू लाल गौड़ गृह संख्या : 8/2 उम्र : 18 लिंग : महिला | फोटो उपलब्ध |
| 224 | WHU2963833 | निर्वाचक का नाम : बाबुलाल पिता का नाम: गोवर्धन गृह संख्या : 8/3 उम्र : 66 लिंग : पुरुष | फोटो उपलब्ध | 225 | JCD0590000 | निर्वाचक का नाम : विनियाबाई पति का नाम: बाबुलाल गृह संख्या : 8/3 उम्र : 61 लिंग : महिला | फोटो उपलब्ध | 226 | JCD1595776 | निर्वाचक का नाम : दुर्ग सिंह पिता का नाम: बाबुलाल गृह संख्या : 8/3 उम्र : 45 लिंग : पुरुष | फोटो उपलब्ध |
| 227 | JCD1595917 | निर्वाचक का नाम : वैजन्ती वाई पति का नाम: दुर्ग सिंह गृह संख्या : 8/3 उम्र : 43 लिंग : महिला | फोटो उपलब्ध | 228 | WHU2450427 | निर्वाचक का नाम : इन्द्रा बाई पति का नाम: पप्पू गृह संख्या : 8/3 उम्र : 41 लिंग : महिला | फोटो उपलब्ध | 229 | WHU2293017 | निर्वाचक का नाम : पप्पू पिता का नाम: बाबुलाल गृह संख्या : 8/3 उम्र : 39 लिंग : पुरुष | फोटो उपलब्ध |
| 230 | WHU3655107 | निर्वाचक का नाम : सुगंदना पिता का नाम: दुर्ग सिंह गृह संख्या : 8/3 उम्र : 22 लिंग : महिला | फोटो उपलब्ध | 231 | JCD0590026 | निर्वाचक का नाम : मुन्नालाल पिता का नाम: गोबरधन गृह संख्या : 8/4 उम्र : 62 लिंग : पुरुष | फोटो उपलब्ध | 232 | JCD0590034 | निर्वाचक का नाम : रामवती पति का नाम: मुन्नालाल गृह संख्या : 8/4 उम्र : 58 लिंग : महिला | फोटो उपलब्ध |
| 233 | JCD1499078 | निर्वाचक का नाम : रंधीरसिंह पिता का नाम: मुन्नालाल गृह संख्या : 8/4 उम्र : 42 लिंग : पुरुष | फोटो उपलब्ध | 234 | JCD1835826 | निर्वाचक का नाम : विनीताबाई पति का नाम: रंधीरसिंह गृह संख्या : 8/4 उम्र : 39 लिंग : महिला | फोटो उपलब्ध | 235 | WHU3316742 | निर्वाचक का नाम : अर्जुन पिता का नाम: मुन्नालाल गृह संख्या : 8/4 उम्र : 25 लिंग : पुरुष | फोटो उपलब्ध |
| 236 | JCD0590042 | निर्वाचक का नाम : कमलसिंह पिता का नाम: गोवरधन गृह संख्या : 8/5 उम्र : 53 लिंग : पुरुष | फोटो उपलब्ध | 237 | JCD0590059 | निर्वाचक का नाम : चन्दाबाई पति का नाम: कमलसिंह गृह संख्या : 8/5 उम्र : 51 लिंग : महिला | फोटो उपलब्ध | 238 | JCD1595875 | निर्वाचक का नाम : भैरो सिंह पिता का नाम: गोवरधन गृह संख्या : 8/5 उम्र : 46 लिंग : पुरुष | फोटो उपलब्ध |
| 239 | JCD1595925 | निर्वाचक का नाम : सीमाबाई पति का नाम: भैरोसिंह गृह संख्या : 8/5 उम्र : 44 लिंग : महिला | फोटो उपलब्ध | 240 | WHU3568896 | निर्वाचक का नाम : अभिषेक पिता का नाम: कमल सिंग गृह संख्या : 8/5 उम्र : 23 लिंग : पुरुष | फोटो उपलब्ध | 241 | JCD0590133 | निर्वाचक का नाम : बालचन्द पिता का नाम: नंदराम गृह संख्या : 9 उम्र : 62 लिंग : पुरुष | फोटो उपलब्ध |
| 242 | JCD0590125 | निर्वाचक का नाम : शान्तिबाई पति का नाम: नंदराम गृह संख्या : 9 उम्र : 61 लिंग : महिला | फोटो उपलब्ध | 243 | WHU0030254 | निर्वाचक का नाम : गीताबाई पति का नाम: बालचंद गृह संख्या : 9 उम्र : 51 लिंग : महिला | फोटो उपलब्ध | 244 | JCD1595834 | निर्वाचक का नाम : जगदीश पिता का नाम: नन्दराम गृह संख्या : 9 उम्र : 49 लिंग : पुरुष | फोटो उपलब्ध |
| 245 | WHU0030262 | निर्वाचक का नाम : कौशल्या बाई पति का नाम: जगदीश गृह संख्या : 9 उम्र : 46 लिंग : महिला | फोटो उपलब्ध | 246 | JCD1595842 | निर्वाचक का नाम : लखन पिता का नाम: नंदराम गृह संख्या : 9 उम्र : 42 लिंग : पुरुष | फोटो उपलब्ध | 247 | WHU2602142 | निर्वाचक का नाम : वर्षा पति का नाम: लखन गृह संख्या : 9 उम्र : 35 लिंग : महिला | फोटो उपलब्ध |

| | | | | | | | | | | | |
|-----|------------|--|-------------|-------|------------|---|-------------|-----|------------|--|-------------|
| 248 | WHU2752459 | निर्वाचक का नाम : राजकुमार पिता का नाम: बालचंद गृह संख्या : 9 उम्र : 31 लिंग : पुरुष | फोटो उपलब्ध | 249 | WHU2872141 | निर्वाचक का नाम : नेहा पिता का नाम: राज कुमार गृह संख्या : 9 उम्र : 30 लिंग : महिला | फोटो उपलब्ध | 250 | WHU3755253 | निर्वाचक का नाम : अभिषेक पिता का नाम: बालचंद गृह संख्या : 9 उम्र : 22 लिंग : पुरुष | फोटो उपलब्ध |
| 251 | JCD0590190 | निर्वाचक का नाम : नन्हीबाई पति का नाम: हरप्रसाद गृह संख्या : 11 उम्र : 71 लिंग : महिला | फोटो उपलब्ध | # 252 | JCD1595784 | निर्वाचक का नाम : राजू सिलावट पिता का नाम: हरप्रसाद गृह संख्या : 11 उम्र : 46 लिंग : पुरुष | फोटो उपलब्ध | 253 | JCD1595958 | निर्वाचक का नाम : गुडडीबाई पति का नाम: राजेश गृह संख्या : 11 उम्र : 44 लिंग : महिला | फोटो उपलब्ध |
| 254 | WHU3571106 | निर्वाचक का नाम : अक्षय पिता का नाम: राजू गृह संख्या : 11 उम्र : 23 लिंग : पुरुष | फोटो उपलब्ध | 255 | WHU3734555 | निर्वाचक का नाम : नीलेश पिता का नाम: राजू गृह संख्या : 11 उम्र : 21 लिंग : पुरुष | फोटो उपलब्ध | 256 | WHU3905213 | निर्वाचक का नाम : महक सिलावट पति का नाम: अक्षय सिलावट गृह संख्या : 11 उम्र : 20 लिंग : महिला | फोटो उपलब्ध |
| 257 | WHU3923885 | निर्वाचक का नाम : अंकित सिलावट पिता का नाम: राजू सिलावट गृह संख्या : 11 उम्र : 20 लिंग : पुरुष | फोटो उपलब्ध | 258 | WHU0030270 | निर्वाचक का नाम : शकुनबाई पति का नाम: बद्रीप्रसाद गृह संख्या : 12 उम्र : 71 लिंग : महिला | फोटो उपलब्ध | 259 | JCD0590232 | निर्वाचक का नाम : दीपक कुमार पिता का नाम: बद्रीप्रसाद गृह संख्या : 12 उम्र : 49 लिंग : पुरुष | फोटो उपलब्ध |
| 260 | JCD1944933 | निर्वाचक का नाम : देवेन्द्र कुमार पिता का नाम: बद्रीप्रसाद गृह संख्या : 12 उम्र : 44 लिंग : पुरुष | फोटो उपलब्ध | 261 | JCD1801547 | निर्वाचक का नाम : प्रताप सिंह पिता का नाम: सोदानसिंह गृह संख्या : 13 उम्र : 56 लिंग : पुरुष | फोटो उपलब्ध | 262 | JCD1499102 | निर्वाचक का नाम : पदम सिंह पिता का नाम: सोदान सिंह गृह संख्या : 13 उम्र : 42 लिंग : पुरुष | फोटो उपलब्ध |
| 263 | JCD1596071 | निर्वाचक का नाम : सरीता वाई पति का नाम: प्रताप सिंह गृह संख्या : 13 उम्र : 41 लिंग : महिला | फोटो उपलब्ध | 264 | WHU2293801 | निर्वाचक का नाम : शैलेन्द्र पिता का नाम: सोदान सिंह गृह संख्या : 13 उम्र : 36 लिंग : पुरुष | फोटो उपलब्ध | 265 | WHU2293793 | निर्वाचक का नाम : रश्मि पिता का नाम: पदम सिंह गृह संख्या : 13 उम्र : 33 लिंग : महिला | फोटो उपलब्ध |
| 266 | WHU2872133 | निर्वाचक का नाम : सौम्या पति का नाम: शैलेन्द्र गृह संख्या : 13 उम्र : 31 लिंग : महिला | फोटो उपलब्ध | 267 | JCD1595818 | निर्वाचक का नाम : लक्ष्मी बाई पति का नाम: सिरदार सिंह गृह संख्या : 16 उम्र : 60 लिंग : महिला | फोटो उपलब्ध | 268 | JCD1595974 | निर्वाचक का नाम : वैजन्ती वाई पति का नाम: युन्देल सिंह गृह संख्या : 16 उम्र : 44 लिंग : महिला | फोटो उपलब्ध |
| 269 | JCD1499136 | निर्वाचक का नाम : बुन्देलसिंह पिता का नाम: खेमचंद्र गृह संख्या : 16 उम्र : 42 लिंग : पुरुष | फोटो उपलब्ध | 270 | WHU2450450 | निर्वाचक का नाम : राकेश पिता का नाम: खेमचन्द्र गृह संख्या : 16 उम्र : 38 लिंग : पुरुष | फोटो उपलब्ध | 271 | WHU2450443 | निर्वाचक का नाम : सरोज पति का नाम: राकेश गृह संख्या : 16 उम्र : 34 लिंग : महिला | फोटो उपलब्ध |
| 272 | WHU3797628 | निर्वाचक का नाम : राजेंद्र पिता का नाम: बुंदेल गृह संख्या : 16 उम्र : 20 लिंग : पुरुष | फोटो उपलब्ध | 273 | WHU2963718 | निर्वाचक का नाम : हल्के पिता का नाम: सुखलाल गृह संख्या : 17 उम्र : 73 लिंग : पुरुष | फोटो उपलब्ध | 274 | JCD0590380 | निर्वाचक का नाम : लक्ष्मीबाई पति का नाम: हल्के गृह संख्या : 17 उम्र : 71 लिंग : महिला | फोटो उपलब्ध |
| 275 | JCD1595867 | निर्वाचक का नाम : मलखान पिता का नाम: हल्के गृह संख्या : 17 उम्र : 53 लिंग : पुरुष | फोटो उपलब्ध | 276 | WHU2450468 | निर्वाचक का नाम : लल्लू पिता का नाम: हल्के सिंह गृह संख्या : 17 उम्र : 38 लिंग : पुरुष | फोटो उपलब्ध | 277 | WHU3234390 | निर्वाचक का नाम : पूजा पति का नाम: लल्लू गृह संख्या : 17 उम्र : 31 लिंग : महिला | फोटो उपलब्ध |

| | |
|--|-------------|
| 278 | WHU2845501 |
| निर्वाचक का नाम : राम राज पिता का नाम: हल्के गृह संख्या : 17 उम्र : 28 लिंग : पुरुष | फोटो उपलब्ध |

| | |
|---|-------------|
| 279 | WHU3234374 |
| निर्वाचक का नाम : पूजा पति का नाम: रामराज गृह संख्या : १७ उम्र : 26 लिंग : महिला | फोटो उपलब्ध |

| | |
|--|-------------|
| 280 | JCD1595883 |
| निर्वाचक का नाम : गुलाबसिंह पिता का नाम: कुन्दनलाल गृह संख्या : 20 उम्र : 73 लिंग : पुरुष | फोटो उपलब्ध |

| | |
|---|-------------|
| 281 | JCD1595891 |
| निर्वाचक का नाम : मीराबाई पति का नाम: गुलाबसिंह गृह संख्या : 20 उम्र : 67 लिंग : महिला | फोटो उपलब्ध |

| | |
|--|-------------|
| 282 | JCD1595909 |
| निर्वाचक का नाम : माखन सिंह पिता का नाम: गुलाबसिंह गृह संख्या : 20 उम्र : 42 लिंग : पुरुष | फोटो उपलब्ध |

| | |
|---|-------------|
| 283 | WHU3235157 |
| निर्वाचक का नाम : अनीता पति का नाम: कालूराम गृह संख्या : 20 उम्र : 30 लिंग : महिला | फोटो उपलब्ध |

| | |
|---|-------------|
| 284 | WHU3235256 |
| निर्वाचक का नाम : कालूराम पिता का नाम: गुलाब सिंह गृह संख्या : 20 उम्र : 28 लिंग : पुरुष | फोटो उपलब्ध |

| | | |
|---|---|------------|
| 285 | 1 | WHU3988144 |
| निर्वाचक का नाम : चंद्रशेखर राजपूत पिता का नाम: मूरत सिंह राजपूत गृह संख्या : 4/1 उम्र : 21 लिंग : पुरुष | | |
| फोटो उपलब्ध | | |

| | | |
|---|---|------------|
| 286 | 1 | WHU3988219 |
| निर्वाचक का नाम : अनिकेत सिंह राजपूत पिता का नाम: मूरत सिंह राजपूत गृह संख्या : 4/1 उम्र : 25 लिंग : पुरुष | | |
| फोटो उपलब्ध | | |

| | | |
|---|---|------------|
| 287 | 2 | WHU3993938 |
| निर्वाचक का नाम : अंशुल राजपूत पिता का नाम: प्रताप सिंह गृह संख्या : 13 उम्र : 18 लिंग : पुरुष | | |
| फोटो उपलब्ध | | |

| | | |
|---|---|------------|
| 288 | 2 | WHU3865466 |
| निर्वाचक का नाम : सौरभ पिता का नाम: मलखान गृह संख्या : 17 उम्र : 24 लिंग : पुरुष | | |
| फोटो उपलब्ध | | |

| | | |
|---|---|------------|
| 289 | 1 | YTB0071050 |
| निर्वाचक का नाम : कैलाश पिता का नाम: सूरज सिंह गृह संख्या : 3/1 उम्र : 68 लिंग : पुरुष | | |
| फोटो उपलब्ध | | |

| | | |
|--|---|------------|
| 290 | 2 | WHU3384278 |
| निर्वाचक का नाम : जूली पिता का नाम: आकाश गृह संख्या : 13 उम्र : 26 लिंग : महिला | | |
| फोटो उपलब्ध | | |

| | | |
|---|---|------------|
| 291 | 1 | YTB3993110 |
| निर्वाचक का नाम : लक्ष्मी बाई पति का नाम: केलाश सिंह गृह संख्या : 3/1 उम्र : 61 लिंग : महिला | | |
| फोटो उपलब्ध | | |

| | | |
|---|---|------------|
| 292 | 2 | WHU3865607 |
| निर्वाचक का नाम : शुभम अहिरवार पिता का नाम: मलखान गृह संख्या : 17 उम्र : 24 लिंग : पुरुष | | |
| फोटो उपलब्ध | | |

| | | |
|--|---|------------|
| 293 | 2 | WHU4011169 |
| निर्वाचक का नाम : आशु अहिरवार पिता का नाम: बुंदेल सिंह गृह संख्या : 16 उम्र : 22 लिंग : पुरुष | | |
| फोटो उपलब्ध | | |

| | | |
|--|---|------------|
| 294 | 2 | YTB4627162 |
| निर्वाचक का नाम : प्रियंका पिता का नाम: भजन लाल गृह संख्या : 8/4 उम्र : 24 लिंग : महिला | | |
| फोटो उपलब्ध | | |

| निर्वाचकों का विवरण : | | | | | | | |
|--|------------------------------|-----------------------------|--|----------------------|-------|------------|-----|
| A) मतदाताओं की संख्या : | | | | | | | |
| | | नामावली का प्रकार | निर्वाचक नामावली की पहचान : | मतदाताओं की संख्या : | | | |
| | | | | पुरुष | महिला | तृतीय लिंग | कुल |
| I | मूल | मूल नामावली | विशेष गहन पुनरीक्षण 2026 की मूल नामावली एवं समस्त अनुपूरकों को एकीकृत कर | 157 | 127 | 0 | 284 |
| II | घटक I - परिवर्धन सूची | पूरक 1 | विशेष गहन पुनरीक्षण - 2026 | 7 | 3 | 0 | 10 |
| III | घटक II - विलोपन सूची | पूरक 1 | विशेष गहन पुनरीक्षण - 2026 | 3 | 1 | 0 | 4 |
| IV | लिंग में संशोधन के कारण अंतर | | | 0 | 0 | 0 | 0 |
| पुनरीक्षण के बाद इस नामावली में शुद्ध निर्वाचक (I+II-III+IV) | | | | 161 | 129 | 0 | 290 |
| B) संशोधनों की संख्या : | | | | | | | |
| नामावली का प्रकार | | निर्वाचक नामावली की पहचान : | | संशोधनों की संख्या : | | | |
| पूरक 1 | | विशेष गहन पुनरीक्षण - 2026 | | 3 | | | |

निर्वाचक रजिस्ट्रीकरण अधिकारी द्वारा जारी

E-मृत्यु, S-स्थानांतरित, R-दोहरी प्रविष्टि, M-लापता, Q-अहर्ता नहीं