

## निर्वाचक नामावली 2026 S12 मध्य प्रदेश

|   |   |  |       |                         |          |       |   |            |         |            |         |                |          |       |         |      |          |         |          |
|---|---|--|-------|-------------------------|----------|-------|---|------------|---------|------------|---------|----------------|----------|-------|---------|------|----------|---------|----------|
| विधान सभा क्षेत्र की संख्या, नाम व आरक्षण स्थिति : 147 - सिरोंज (सामान्य)                                     |   | भाग संख्या : : 82  |       |                         |          |       |   |            |         |            |         |                |          |       |         |      |          |         |          |
| संसदीय निर्वाचन क्षेत्र की संख्या, नाम व आरक्षण स्थिति, जिसमें विधान सभा निर्वाचन क्षेत्र स्थित है : 5 - सागर |   |  |       |                         |          |       |   |            |         |            |         |                |          |       |         |      |          |         |          |
| <b>1. पुनरीक्षण का विवरण</b>  |   |  |       |                         |          |       |   |            |         |            |         |                |          |       |         |      |          |         |          |
| पुनरीक्षण का वर्ष :   | 2026  | <b>निर्वाचक नामावली की पहचान :</b>                                       |       |                         |          |       |   |            |         |            |         |                |          |       |         |      |          |         |          |
| अर्हता तिथि :   | 01-01-2026  | विशेष गहन पुनरीक्षण 2026 की मूल नामावली एवं समस्त अनुपूरकों को एकीकृत कर |       |                         |          |       |   |            |         |            |         |                |          |       |         |      |          |         |          |
| पुनरीक्षण का स्वरूप :   | विशेष गहन पुनरीक्षण 2026  |  |       |                         |          |       |   |            |         |            |         |                |          |       |         |      |          |         |          |
| प्रकाशन की तिथि :   | 21-02-2026  |  |       |                         |          |       |   |            |         |            |         |                |          |       |         |      |          |         |          |
| <b>2. भाग व मतदान क्षेत्र का विवरण :</b>  |   |  |       |                         |          |       |   |            |         |            |         |                |          |       |         |      |          |         |          |
| भाग में आने वाले अनुभागों की संख्या और नाम :  |   |  |       |                         |          |       |   |            |         |            |         |                |          |       |         |      |          |         |          |
| 1-धीरगढ़  | <table style="width: 100%; border-collapse: collapse;"> <tr> <td style="width: 60%;">मुख्य शहर / मुख्य ग्राम</td> <td style="width: 40%;">: धीरगढ़</td> </tr> <tr> <td>वार्ड</td> <td>: </td> </tr> <tr> <td>पोस्ट ऑफिस</td> <td>: लटेरी</td> </tr> <tr> <td>पुलिस थाना</td> <td>: लटेरी</td> </tr> <tr> <td>स्थानीय संस्था</td> <td>: धीरगढ़</td> </tr> <tr> <td>ब्लॉक</td> <td>: लटेरी</td> </tr> <tr> <td>जिला</td> <td>: विदिशा</td> </tr> <tr> <td>पिन कोड</td> <td>: 464114</td> </tr> </table> |  |       | मुख्य शहर / मुख्य ग्राम | : धीरगढ़ | वार्ड | : | पोस्ट ऑफिस | : लटेरी | पुलिस थाना | : लटेरी | स्थानीय संस्था | : धीरगढ़ | ब्लॉक | : लटेरी | जिला | : विदिशा | पिन कोड | : 464114 |
| मुख्य शहर / मुख्य ग्राम   |   |  |       | : धीरगढ़                |          |       |   |            |         |            |         |                |          |       |         |      |          |         |          |
| वार्ड   |   |  |       | :                       |          |       |   |            |         |            |         |                |          |       |         |      |          |         |          |
| पोस्ट ऑफिस  |   |  |       | : लटेरी                 |          |       |   |            |         |            |         |                |          |       |         |      |          |         |          |
| पुलिस थाना  |   |  |       | : लटेरी                 |          |       |   |            |         |            |         |                |          |       |         |      |          |         |          |
| स्थानीय संस्था  |   |  |       | : धीरगढ़                |          |       |   |            |         |            |         |                |          |       |         |      |          |         |          |
| ब्लॉक   |   |  |       | : लटेरी                 |          |       |   |            |         |            |         |                |          |       |         |      |          |         |          |
| जिला  | : विदिशा  |  |       |                         |          |       |   |            |         |            |         |                |          |       |         |      |          |         |          |
| पिन कोड   | : 464114  |  |       |                         |          |       |   |            |         |            |         |                |          |       |         |      |          |         |          |
| 2-मजरा रामपुर धीरगढ़  |   |  |       |                         |          |       |   |            |         |            |         |                |          |       |         |      |          |         |          |
| 3-मजरा भगवान पुरा धीरगढ़  |   |  |       |                         |          |       |   |            |         |            |         |                |          |       |         |      |          |         |          |
| <b>3. मतदान केंद्र का विवरण</b>   |   |  |       |                         |          |       |   |            |         |            |         |                |          |       |         |      |          |         |          |
| मतदान केंद्र की संख्या व नाम :  | मतदान केन्द्र की विशेष हैसियत<br>(पुरुष/महिला/सामान्य) :  | सामान्य  |       |                         |          |       |   |            |         |            |         |                |          |       |         |      |          |         |          |
| 82 - धीरगढ़   | इस मतदान क्षेत्र के सहायक<br>(ऑक्जिलियरी) मतदान केन्द्रों की संख्या :   | 0  |       |                         |          |       |   |            |         |            |         |                |          |       |         |      |          |         |          |
| मतदान केंद्र का भवन व पता :   |   |  |       |                         |          |       |   |            |         |            |         |                |          |       |         |      |          |         |          |
| एकीकृत माध्यमिक शाला भवन धीरगढ़, धीरगढ़   |   |  |       |                         |          |       |   |            |         |            |         |                |          |       |         |      |          |         |          |
| <b>4. मतदाताओं की संख्या :</b>  |   |  |       |                         |          |       |   |            |         |            |         |                |          |       |         |      |          |         |          |
| आरंभिक क्रम   | अंतिम क्रम  | मतदाताओं की संख्या   |       |                         |          |       |   |            |         |            |         |                |          |       |         |      |          |         |          |
| संख्या  | संख्या  | पुरुष  | महिला | तृतीय लिंग              | कुल      |       |   |            |         |            |         |                |          |       |         |      |          |         |          |
| 1   | 743   | 415  | 328   | 0                       | 743      |       |   |            |         |            |         |                |          |       |         |      |          |         |          |

निर्वाचक रजिस्ट्रीकरण अधिकारी द्वारा जारी

Nazri Naksha

Google Map View



Polling Station Building Front View

मतदान केंद्र के सामने का फ़ोटो



Cad View

Key MAP View

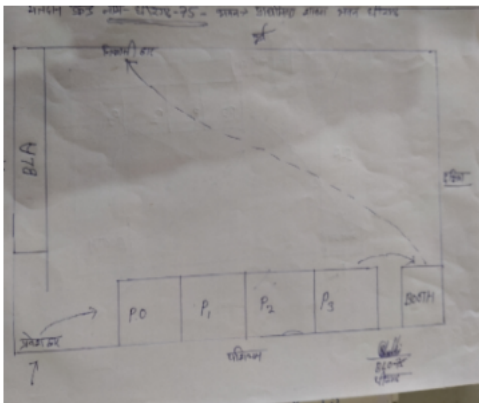

|  |            |  |            |  |            |
|--|------------|--|------------|--|------------|
| 1<br>निर्वाचक का नाम : कमलसिंह<br>पिता का नाम: अर्जुनसिंह<br>गृह संख्या : 4<br>उम्र : 32 लिंग : पुरुष            | IQZ2697464 | 2<br>निर्वाचक का नाम : धनवीर सिंह<br>पिता का नाम: अर्जुन सिंह<br>गृह संख्या : 4<br>उम्र : 31 लिंग : पुरुष      | IQZ2804441 | 3<br>निर्वाचक का नाम : टमा बाई लोधी<br>पति का नाम: राजन सिंह लोधी<br>गृह संख्या : 4<br>उम्र : 26 लिंग : महिला      | IQZ3364833 |
| 4<br>निर्वाचक का नाम : किशन लोधी<br>पिता का नाम: मोती सिंह लोधी<br>गृह संख्या : 04<br>उम्र : 24 लिंग : पुरुष     | IQZ3927357 | 5<br>निर्वाचक का नाम : प्रीति लोधी<br>पति का नाम: धनवीर सिंह लोधी<br>गृह संख्या : 04<br>उम्र : 22 लिंग : महिला | IQZ3750841 | 6<br>निर्वाचक का नाम : मधु लोधी<br>पति का नाम: कमलसिंह<br>गृह संख्या : 04<br>उम्र : 22 लिंग : महिला                | IQZ3750858 |
| 7<br>निर्वाचक का नाम : राजन सिंह लोधी<br>पिता का नाम: करण सिंह लोधी<br>गृह संख्या : 4ग<br>उम्र : 30 लिंग : पुरुष | IQZ3229473 | 8<br>निर्वाचक का नाम : अर्जुन सिंह<br>पिता का नाम: वक्सू<br>गृह संख्या : 4क<br>उम्र : 59 लिंग : पुरुष          | IQZ3166170 | 9<br>निर्वाचक का नाम : शांती बाई<br>पति का नाम: अर्जुन सिंह<br>गृह संख्या : 4क<br>उम्र : 55 लिंग : महिला           | LCG2091429 |
| 10<br>निर्वाचक का नाम : मोहन सिंह<br>पिता का नाम: अर्जन सिंह<br>गृह संख्या : 04क<br>उम्र : 29 लिंग : पुरुष       | IQZ3079084 | 11<br>निर्वाचक का नाम : पूनीया बाई<br>पति का नाम: राम प्रसाद<br>गृह संख्या : 4ख<br>उम्र : 69 लिंग : महिला      | LCG2241974 | 12<br>निर्वाचक का नाम : मोती सिंह<br>पिता का नाम: राम प्रसाद<br>गृह संख्या : 4ख<br>उम्र : 54 लिंग : पुरुष          | IQZ3166337 |
| 13<br>निर्वाचक का नाम : करण सिंह<br>पिता का नाम: राम प्रसाद<br>गृह संख्या : 4ख<br>उम्र : 50 लिंग : पुरुष         | LCG2091437 | 14<br>निर्वाचक का नाम : रतन बाई<br>पति का नाम: मोती सिंह<br>गृह संख्या : 4ख<br>उम्र : 49 लिंग : महिला          | IQZ3166345 | 15<br>निर्वाचक का नाम : प्रेम बाई<br>पति का नाम: करण सिंह<br>गृह संख्या : 4ख<br>उम्र : 48 लिंग : महिला             | LCG2091445 |
| 16<br>निर्वाचक का नाम : केदार बाई<br>पति का नाम: मांगीलाल<br>गृह संख्या : 5<br>उम्र : 69 लिंग : महिला            | IQZ3166352 | 17<br>निर्वाचक का नाम : रूक्मा बाई<br>पति का नाम: प्रीतम सिंह<br>गृह संख्या : 5<br>उम्र : 49 लिंग : महिला      | LCG2091395 | 18<br>निर्वाचक का नाम : प्रीतम सिंह<br>पिता का नाम: मांगीलाल<br>गृह संख्या : 5<br>उम्र : 48 लिंग : पुरुष           | IQZ3166188 |
| 19<br>निर्वाचक का नाम : घनी बाई<br>पति का नाम: गोरधन सिंह<br>गृह संख्या : 5<br>उम्र : 29 लिंग : महिला            | IQZ2995793 | 20<br>निर्वाचक का नाम : गोरधन लोधी<br>पिता का नाम: मांगी लाल लोधी<br>गृह संख्या : 5<br>उम्र : 29 लिंग : पुरुष  | IQZ2960904 | 21<br>निर्वाचक का नाम : राजकुमार लोधी<br>पिता का नाम: प्रीतम सिंह लोधी<br>गृह संख्या : 5<br>उम्र : 24 लिंग : पुरुष | IQZ3676855 |
| 22<br>निर्वाचक का नाम : माखन लोधी<br>पिता का नाम: प्रीतम सिंह लोधी<br>गृह संख्या : 5<br>उम्र : 20 लिंग : पुरुष   | IQZ4064614 | 23<br>निर्वाचक का नाम : गुड्डी बाई<br>पति का नाम: धन सिंह<br>गृह संख्या : 6<br>उम्र : 54 लिंग : महिला          | LCG0853119 | 24<br>निर्वाचक का नाम : राकेश लोधी<br>पिता का नाम: धन सिंह<br>गृह संख्या : 6<br>उम्र : 34 लिंग : पुरुष             | IQZ2539682 |
| 25<br>निर्वाचक का नाम : कमला बाई<br>पति का नाम: राम प्रसाद<br>गृह संख्या : 8<br>उम्र : 69 लिंग : महिला           | LCG0864728 | 26<br>निर्वाचक का नाम : भमर लाल<br>पिता का नाम: राम प्रसाद<br>गृह संख्या : 8<br>उम्र : 49 लिंग : पुरुष         | LCG0864686 | 27<br>निर्वाचक का नाम : ममता बाई<br>पति का नाम: भमर लाल<br>गृह संख्या : 8<br>उम्र : 47 लिंग : महिला                | LCG0864710 |
| 28<br>निर्वाचक का नाम : इमरत<br>पिता का नाम: रामप्रसाद<br>गृह संख्या : 8<br>उम्र : 35 लिंग : पुरुष               | IQZ2697472 | 29<br>निर्वाचक का नाम : कल्ली बाई<br>पति का नाम: इमरत<br>गृह संख्या : 8<br>उम्र : 32 लिंग : महिला              | IQZ2995777 | 30<br>निर्वाचक का नाम : माखन सिंह लोधी<br>पिता का नाम: भंवर लाल<br>गृह संख्या : 8<br>उम्र : 25 लिंग : पुरुष        | IQZ3315439 |

|    |            |  |    |            |   |    |            |  |
|----|------------|--|----|------------|---|----|------------|--|
| 31 | IQZ3842622 | निर्वाचक का नाम : अभिषेक लोधी<br>पिता का नाम: भमर लाल लोधी<br>गृह संख्या : 8<br>उम्र : 21 लिंग : पुरुष         | 32 | LCG0863894 | निर्वाचक का नाम : धन्नालाल<br>पिता का नाम: नंदराम<br>गृह संख्या : 9<br>उम्र : 69 लिंग : पुरुष           | 33 | LCG0864660 | निर्वाचक का नाम : कमला बाई<br>पिता का नाम: धन्नालाल<br>गृह संख्या : 9<br>उम्र : 64 लिंग : महिला              |
| 34 | LCG0853184 | निर्वाचक का नाम : प्रेम बाई<br>पति का नाम: पर्वत सिंह<br>गृह संख्या : 9<br>उम्र : 53 लिंग : महिला              | 35 | LCG0864538 | निर्वाचक का नाम : पर्वत सिंह<br>पिता का नाम: धन्नालाल<br>गृह संख्या : 9<br>उम्र : 48 लिंग : पुरुष       | 36 | LCG0853168 | निर्वाचक का नाम : अर्जुन सिंह<br>पिता का नाम: धन्नालाल<br>गृह संख्या : 9<br>उम्र : 48 लिंग : पुरुष           |
| 37 | IQZ2539690 | निर्वाचक का नाम : कुसुम<br>पति का नाम: अर्जुनसिंह<br>गृह संख्या : 9<br>उम्र : 36 लिंग : महिला                  | 38 | IQZ3315447 | निर्वाचक का नाम : दिनेश लोधी<br>पिता का नाम: पर्वत सिंह<br>गृह संख्या : 9<br>उम्र : 26 लिंग : पुरुष     | 39 | IQZ4095352 | निर्वाचक का नाम : दिलीप लोधी<br>पिता का नाम: पर्वत सिंह लोधी<br>गृह संख्या : 9<br>उम्र : 20 लिंग : पुरुष     |
| 40 | IQZ2697480 | निर्वाचक का नाम : मोनबाई<br>पति का नाम: चंदन<br>गृह संख्या : 11<br>उम्र : 32 लिंग : महिला                      | 41 | IQZ3830544 | निर्वाचक का नाम : शर्मिला लोधी<br>पति का नाम: धर्मराज लोधी<br>गृह संख्या : 11<br>उम्र : 21 लिंग : महिला | 42 | IQZ3830569 | निर्वाचक का नाम : भूपेन्द्र लोधी<br>पिता का नाम: भारत सिंग लोधी<br>गृह संख्या : 11<br>उम्र : 21 लिंग : पुरुष |
| 43 | IQZ3954559 | निर्वाचक का नाम : अभिषेक लोधी<br>पिता का नाम: भारत सिंह लोधी<br>गृह संख्या : 11<br>उम्र : 20 लिंग : पुरुष      | 44 | IQZ3166378 | निर्वाचक का नाम : भारत सिंह<br>पिता का नाम: लक्ष्मण सिंह<br>गृह संख्या : 11ग<br>उम्र : 51 लिंग : पुरुष  | 45 | LCG0853176 | निर्वाचक का नाम : गोकल बाई<br>पति का नाम: भारत सिंह<br>गृह संख्या : 11ग<br>उम्र : 47 लिंग : महिला            |
| 46 | LCG0623561 | निर्वाचक का नाम : मदन लाल<br>पिता का नाम: लक्ष्मण सिंह<br>गृह संख्या : 11क<br>उम्र : 70 लिंग : पुरुष           | 47 | LCG0852954 | निर्वाचक का नाम : रामकली बाई<br>पति का नाम: मदन लाल<br>गृह संख्या : 11क<br>उम्र : 59 लिंग : महिला       | 48 | IQZ2494524 | निर्वाचक का नाम : चन्दन<br>पिता का नाम: मदन लाल<br>गृह संख्या : 11क<br>उम्र : 33 लिंग : पुरुष                |
| 49 | IQZ2804383 | निर्वाचक का नाम : धर्मराज लोधी<br>पिता का नाम: मदनलाल<br>गृह संख्या : 11 क<br>उम्र : 29 लिंग : पुरुष           | 50 | IQZ3166360 | निर्वाचक का नाम : रामसुखी बाई<br>पति का नाम: फूलसिंह<br>गृह संख्या : 11ख<br>उम्र : 59 लिंग : महिला      | 51 | IQZ2804243 | निर्वाचक का नाम : हेमराज<br>पिता का नाम: फूल सिंह<br>गृह संख्या : 11ख<br>उम्र : 31 लिंग : पुरुष              |
| 52 | IQZ2471720 | निर्वाचक का नाम : गुलाब सिंह<br>पिता का नाम: नंदराम<br>गृह संख्या : 12<br>उम्र : 57 लिंग : पुरुष               | 53 | LCG0853150 | निर्वाचक का नाम : दरयाब बाई<br>पति का नाम: मुलाब सिंह<br>गृह संख्या : 12<br>उम्र : 54 लिंग : महिला      | 54 | IQZ2539708 | निर्वाचक का नाम : मुकेश<br>पिता का नाम: गुलाब सिंह<br>गृह संख्या : 12<br>उम्र : 34 लिंग : पुरुष              |
| 55 | IQZ3079100 | निर्वाचक का नाम : सोहन सिंह लोधी<br>पिता का नाम: गुलाब सिंह लोधी<br>गृह संख्या : 012<br>उम्र : 28 लिंग : पुरुष | 56 | IQZ3331709 | निर्वाचक का नाम : सोराम बाई लोधी<br>पति का नाम: मुकेश लोधी<br>गृह संख्या : 12<br>उम्र : 28 लिंग : महिला | 57 | IQZ3842655 | निर्वाचक का नाम : प्रियंका लोधी<br>पति का नाम: सोहन लोधी<br>गृह संख्या : 12<br>उम्र : 23 लिंग : महिला        |
| 58 | LCG0215012 | निर्वाचक का नाम : मान सिंह<br>पिता का नाम: नंदराम<br>गृह संख्या : 13<br>उम्र : 62 लिंग : पुरुष                 | 59 | LCG0623579 | निर्वाचक का नाम : मुल्लोबाई<br>पति का नाम: मान सिंह<br>गृह संख्या : 13<br>उम्र : 55 लिंग : महिला        | 60 | LCG0864561 | निर्वाचक का नाम : रघुवीर<br>पिता का नाम: मान सिंह<br>गृह संख्या : 13<br>उम्र : 40 लिंग : पुरुष               |

|    |            |   |             |    |            |   |             |    |            |   |             |
|----|------------|---|-------------|----|------------|---|-------------|----|------------|---|-------------|
| 61 | IQZ2539716 | निर्वाचक का नाम : रेखा बाई<br>पति का नाम: रघवीर<br>गृह संख्या : 13<br>उम्र : 34 लिंग : महिला                | फोटो उपलब्ध | 62 | IQZ2539724 | निर्वाचक का नाम : शिवराज<br>पिता का नाम: मान सिंह<br>गृह संख्या : 13<br>उम्र : 33 लिंग : पुरुष    | फोटो उपलब्ध | 63 | IQZ3276037 | निर्वाचक का नाम : विनीता लोधी<br>पति का नाम: शिवराज लोधी<br>गृह संख्या : 13<br>उम्र : 29 लिंग : महिला         | फोटो उपलब्ध |
| 64 | LCG1197102 | निर्वाचक का नाम : कमर लाल<br>पिता का नाम: मोती लाल<br>गृह संख्या : 14<br>उम्र : 59 लिंग : पुरुष             | फोटो उपलब्ध | 65 | LCG2241958 | निर्वाचक का नाम : राज बाई<br>पति का नाम: कमर लाल<br>गृह संख्या : 14<br>उम्र : 54 लिंग : महिला     | फोटो उपलब्ध | 66 | LCG2091387 | निर्वाचक का नाम : विनोद<br>पिता का नाम: कमर लाल<br>गृह संख्या : 14<br>उम्र : 40 लिंग : पुरुष                  | फोटो उपलब्ध |
| 67 | IQZ2697498 | निर्वाचक का नाम : विद्याबाई<br>पति का नाम: विनोद<br>गृह संख्या : 14<br>उम्र : 33 लिंग : महिला               | फोटो उपलब्ध | 68 | IQZ2697522 | निर्वाचक का नाम : विक्रम<br>पिता का नाम: कमरलाल<br>गृह संख्या : 14<br>उम्र : 32 लिंग : पुरुष      | फोटो उपलब्ध | 69 | IQZ3078953 | निर्वाचक का नाम : रामकन्या बाई<br>पति का नाम: हेमराज<br>गृह संख्या : 14<br>उम्र : 29 लिंग : महिला             | फोटो उपलब्ध |
| 70 | IQZ3166238 | निर्वाचक का नाम : भमर लाल<br>पिता का नाम: हजारी लाल<br>गृह संख्या : 15<br>उम्र : 74 लिंग : पुरुष            | फोटो उपलब्ध | 71 | LCG0215053 | निर्वाचक का नाम : बापूलाल<br>पिता का नाम: भमर लाल<br>गृह संख्या : 15<br>उम्र : 55 लिंग : पुरुष    | फोटो उपलब्ध | 72 | LCG0215061 | निर्वाचक का नाम : कृष्णाबाई<br>पति का नाम: बापूलाल<br>गृह संख्या : 15<br>उम्र : 50 लिंग : महिला               | फोटो उपलब्ध |
| 73 | LCG0864587 | निर्वाचक का नाम : राम सिंह<br>पिता का नाम: भमर लाल<br>गृह संख्या : 15<br>उम्र : 49 लिंग : पुरुष             | फोटो उपलब्ध | 74 | IQZ3166394 | निर्वाचक का नाम : छमलीबाई<br>पति का नाम: राम सिंह<br>गृह संख्या : 15<br>उम्र : 47 लिंग : महिला    | फोटो उपलब्ध | 75 | IQZ3078979 | निर्वाचक का नाम : राजेश कुमार लोधी<br>पिता का नाम: बापू लाल लोधी<br>गृह संख्या : 15<br>उम्र : 30 लिंग : पुरुष | फोटो उपलब्ध |
| 76 | IQZ3079092 | निर्वाचक का नाम : धर्म सिंह लोधी<br>पिता का नाम: बापू लाल लोधी<br>गृह संख्या : 15<br>उम्र : 30 लिंग : पुरुष | फोटो उपलब्ध | 77 | IQZ3078987 | निर्वाचक का नाम : पवन लोधी<br>पिता का नाम: बापूलाल<br>गृह संख्या : 15<br>उम्र : 29 लिंग : पुरुष   | फोटो उपलब्ध | 78 | IQZ3110798 | निर्वाचक का नाम : पार्वती बाई<br>पति का नाम: राजेश कुमार लोधी<br>गृह संख्या : 15<br>उम्र : 29 लिंग : महिला    | फोटो उपलब्ध |
| 79 | IQZ3191681 | निर्वाचक का नाम : मनोज लोधी<br>पिता का नाम: राम सिंह<br>गृह संख्या : 15<br>उम्र : 27 लिंग : पुरुष           | फोटो उपलब्ध | 80 | IQZ3207016 | निर्वाचक का नाम : सूरज लोधी<br>पिता का नाम: फुल सिंह<br>गृह संख्या : 15<br>उम्र : 26 लिंग : पुरुष | फोटो उपलब्ध | 81 | IQZ3166196 | निर्वाचक का नाम : कमर लाल<br>पिता का नाम: लक्ष्मण सिंह<br>गृह संख्या : 16<br>उम्र : 59 लिंग : पुरुष           | फोटो उपलब्ध |
| 82 | IQZ3166204 | निर्वाचक का नाम : धापू बाई<br>पति का नाम: कमर लाल<br>गृह संख्या : 16<br>उम्र : 54 लिंग : महिला              | फोटो उपलब्ध | 83 | LCG2118875 | निर्वाचक का नाम : पूरनसिंह<br>पिता का नाम: कवरलाल<br>गृह संख्या : 16<br>उम्र : 41 लिंग : पुरुष    | फोटो उपलब्ध | 84 | IQZ2804425 | निर्वाचक का नाम : गायत्री बाई<br>पिता का नाम: पूरन सिंह<br>गृह संख्या : 16<br>उम्र : 32 लिंग : महिला          | फोटो उपलब्ध |
| 85 | IQZ2804417 | निर्वाचक का नाम : पप्पू<br>पिता का नाम: कमर लाल<br>गृह संख्या : 16<br>उम्र : 29 लिंग : पुरुष                | फोटो उपलब्ध | 86 | IQZ2413409 | निर्वाचक का नाम : ननूलाल<br>पिता का नाम: बक्सू<br>गृह संख्या : 17<br>उम्र : 57 लिंग : पुरुष       | फोटो उपलब्ध | 87 | IQZ3166402 | निर्वाचक का नाम : सय्य बाई<br>पति का नाम: ननूलाल<br>गृह संख्या : 17<br>उम्र : 53 लिंग : महिला                 | फोटो उपलब्ध |
| 88 | LCG1207984 | निर्वाचक का नाम : नवल सिंह<br>पिता का नाम: मोतीलाल<br>गृह संख्या : 17<br>उम्र : 50 लिंग : पुरुष             | फोटो उपलब्ध | 89 | LCG1208016 | निर्वाचक का नाम : सुनीता बाई<br>पति का नाम: नवल सिंह<br>गृह संख्या : 17<br>उम्र : 47 लिंग : महिला | फोटो उपलब्ध | 90 | IQZ2697365 | निर्वाचक का नाम : कुबेर सिंह<br>पिता का नाम: ननूलाल<br>गृह संख्या : 17<br>उम्र : 36 लिंग : पुरुष              | फोटो उपलब्ध |

|     |            |   |             |     |            |  |             |     |            |  |             |
|-----|------------|---|-------------|-----|------------|--|-------------|-----|------------|--|-------------|
| 91  | IQZ3110764 | निर्वाचक का नाम : श्याम सिंह लोधी<br>पिता का नाम: नन्नूलाल लोधी<br>गृह संख्या : 17<br>उम्र : 27 लिंग : पुरुष  | फोटो उपलब्ध | 92  | IQZ3207008 | निर्वाचक का नाम : जगदीश लोधी<br>पिता का नाम: नवल सिंह<br>गृह संख्या : 17<br>उम्र : 26 लिंग : पुरुष           | फोटो उपलब्ध | 93  | IQZ3315488 | निर्वाचक का नाम : रामस्वरूप लोधी<br>पिता का नाम: नवल सिंह<br>गृह संख्या : 17<br>उम्र : 25 लिंग : पुरुष | फोटो उपलब्ध |
| 94  | IQZ3331683 | निर्वाचक का नाम : सोना लोधी<br>पति का नाम: कुबेर सिंह लोधी<br>गृह संख्या : 17<br>उम्र : 25 लिंग : महिला       | फोटो उपलब्ध | 95  | IQZ4095758 | निर्वाचक का नाम : लता लोधी<br>पति का नाम: पप्पू लोधी<br>गृह संख्या : 17<br>उम्र : 22 लिंग : महिला            | फोटो उपलब्ध | 96  | IQZ3842671 | निर्वाचक का नाम : जगदीश लोधी<br>पिता का नाम: शिवचरण लोधी<br>गृह संख्या : 18<br>उम्र : 21 लिंग : पुरुष  | फोटो उपलब्ध |
| 97  | IQZ3854163 | निर्वाचक का नाम : मंटू लोधी<br>पति का नाम: प्रल्हाद लोधी<br>गृह संख्या : 18<br>उम्र : 21 लिंग : महिला         | फोटो उपलब्ध | 98  | LCG0864694 | निर्वाचक का नाम : लाखन सिंह<br>पिता का नाम: नन्नूलाल<br>गृह संख्या : 18क<br>उम्र : 42 लिंग : पुरुष           | फोटो उपलब्ध | 99  | LCG2118867 | निर्वाचक का नाम : ममता बाई<br>पति का नाम: लाखन सिंह<br>गृह संख्या : 18क<br>उम्र : 41 लिंग : महिला      | फोटो उपलब्ध |
| 100 | IQZ3166410 | निर्वाचक का नाम : हीरा बाई<br>पति का नाम: नन्नूलाल<br>गृह संख्या : 18/क<br>उम्र : 64 लिंग : महिला             | फोटो उपलब्ध | 101 | IQZ3676731 | निर्वाचक का नाम : पेहलवान सिंह लोधी<br>माता का नाम: हीरा बाई<br>गृह संख्या : 18 क<br>उम्र : 26 लिंग : पुरुष  | फोटो उपलब्ध | 102 | IQZ3110780 | निर्वाचक का नाम : प्रहलाद<br>पिता का नाम: नन्नूलाल<br>गृह संख्या : 18/क<br>उम्र : 28 लिंग : पुरुष      | फोटो उपलब्ध |
| 103 | IQZ3166246 | निर्वाचक का नाम : पदम सिंह<br>पिता का नाम: रघुनाथ सिंह<br>गृह संख्या : 18/ख<br>उम्र : 77 लिंग : पुरुष         | फोटो उपलब्ध | 104 | LCG0864736 | निर्वाचक का नाम : शॉंती बाई<br>पति का नाम: पदम सिंह<br>गृह संख्या : 18/ख<br>उम्र : 69 लिंग : महिला           | फोटो उपलब्ध | 105 | LCG2242014 | निर्वाचक का नाम : शिव चरण<br>पिता का नाम: पदम सिंह<br>गृह संख्या : 18/ख<br>उम्र : 48 लिंग : पुरुष      | फोटो उपलब्ध |
| 106 | LCG0864702 | निर्वाचक का नाम : फूल बाई<br>पति का नाम: शिवचरण<br>गृह संख्या : 18/ख<br>उम्र : 48 लिंग : महिला                | फोटो उपलब्ध | 107 | LCG2118834 | निर्वाचक का नाम : भगवान सिंह लोधी<br>पिता का नाम: प्रेम सिंह<br>गृह संख्या : 19<br>उम्र : 39 लिंग : पुरुष    | फोटो उपलब्ध | 108 | LCG2118842 | निर्वाचक का नाम : प्रेम सिंह<br>पिता का नाम: लक्ष्मण सिंह<br>गृह संख्या : 20<br>उम्र : 65 लिंग : पुरुष | फोटो उपलब्ध |
| 109 | LCG0864744 | निर्वाचक का नाम : नाना भाई भारतसिंह<br>पिता का नाम: लक्ष्मण सिंह<br>गृह संख्या : 20<br>उम्र : 51 लिंग : पुरुष | फोटो उपलब्ध | 110 | IQZ3166253 | निर्वाचक का नाम : निर्भय सिंह<br>पिता का नाम: लक्ष्मण सिंह<br>गृह संख्या : 20<br>उम्र : 49 लिंग : पुरुष      | फोटो उपलब्ध | 111 | LCG0864413 | निर्वाचक का नाम : सोरम बाई<br>पति का नाम: नाना भाई<br>गृह संख्या : 20<br>उम्र : 47 लिंग : महिला        | फोटो उपलब्ध |
| 112 | LCG0864421 | निर्वाचक का नाम : मुल्लोबाई<br>पति का नाम: निर्भय सिंह<br>गृह संख्या : 20<br>उम्र : 47 लिंग : महिला           | फोटो उपलब्ध | 113 | LCG0864751 | निर्वाचक का नाम : धनरूप सिंह लोधी<br>पिता का नाम: लक्ष्मण<br>गृह संख्या : 20<br>उम्र : 41 लिंग : पुरुष       | फोटो उपलब्ध | 114 | LCG2091411 | निर्वाचक का नाम : भुरिया बाई लोधी<br>पति का नाम: धनरूप<br>गृह संख्या : 20<br>उम्र : 40 लिंग : महिला    | फोटो उपलब्ध |
| 115 | IQZ2304483 | निर्वाचक का नाम : गंगाराम<br>पिता का नाम: प्रेम सिंह<br>गृह संख्या : 20<br>उम्र : 35 लिंग : पुरुष             | फोटो उपलब्ध | 116 | IQZ3039435 | निर्वाचक का नाम : विमला बाई लोधी<br>पति का नाम: भगवान सिंह लोधी<br>गृह संख्या : 20<br>उम्र : 34 लिंग : महिला | फोटो उपलब्ध | 117 | IQZ3918588 | निर्वाचक का नाम : रामकली बाई<br>पति का नाम: गंगाराम लोधी<br>गृह संख्या : 20<br>उम्र : 28 लिंग : महिला  | फोटो उपलब्ध |
| 118 | IQZ3125218 | निर्वाचक का नाम : बन्दी लोधी<br>पिता का नाम: भारत सिंह लोधी<br>गृह संख्या : 20<br>उम्र : 27 लिंग : पुरुष      | फोटो उपलब्ध | 119 | IQZ3918596 | निर्वाचक का नाम : उमेश लोधी<br>पिता का नाम: प्रेम सिंह लोधी<br>गृह संख्या : 20<br>उम्र : 26 लिंग : पुरुष     | फोटो उपलब्ध | 120 | IQZ3363132 | निर्वाचक का नाम : राधेश्याम<br>पिता का नाम: निर्भय सिंह<br>गृह संख्या : 20<br>उम्र : 25 लिंग : पुरुष   | फोटो उपलब्ध |

|     |            |  |             |     |            |   |             |     |            |   |             |
|-----|------------|--|-------------|-----|------------|---|-------------|-----|------------|---|-------------|
| 121 | IQZ3676764 | निर्वाचक का नाम : राजाराम लोधी<br>पिता का नाम: भारत सिंह<br>गृह संख्या : 20<br>उम्र : 23 लिंग : पुरुष            | फोटो उपलब्ध | 122 | IQZ3750866 | निर्वाचक का नाम : लक्ष्मी लोधी<br>पिता का नाम: बंटी लोधी<br>गृह संख्या : 20<br>उम्र : 22 लिंग : महिला       | फोटो उपलब्ध | 123 | IQZ3863974 | निर्वाचक का नाम : वर्षा लोधी<br>पिता का नाम: निर्भय सिंह लोधी<br>गृह संख्या : 20<br>उम्र : 21 लिंग : महिला  | फोटो उपलब्ध |
| 124 | IQZ3842663 | निर्वाचक का नाम : उमा बाई लोधी<br>पिता का नाम: धनरूप सिंह लोधी<br>गृह संख्या : 20<br>उम्र : 21 लिंग : महिला      | फोटो उपलब्ध | 125 | LCG0215202 | निर्वाचक का नाम : मौजी लाल<br>पिता का नाम: जगन्नाथ<br>गृह संख्या : 21<br>उम्र : 55 लिंग : पुरुष             | फोटो उपलब्ध | 126 | IQZ3166428 | निर्वाचक का नाम : बापूलाल<br>पिता का नाम: जगन्नाथ<br>गृह संख्या : 21<br>उम्र : 50 लिंग : पुरुष              | फोटो उपलब्ध |
| 127 | LCG2241966 | निर्वाचक का नाम : सरजू बाई<br>पिता का नाम: मौजी लाल<br>गृह संख्या : 21<br>उम्र : 49 लिंग : महिला                 | फोटो उपलब्ध | 128 | LCG0623595 | निर्वाचक का नाम : मोहर सिंह<br>पिता का नाम: जगन्नाथ<br>गृह संख्या : 21<br>उम्र : 48 लिंग : पुरुष            | फोटो उपलब्ध | 129 | IQZ2617199 | निर्वाचक का नाम : विशन<br>पिता का नाम: जगन्नाथ<br>गृह संख्या : 21<br>उम्र : 33 लिंग : पुरुष                 | फोटो उपलब्ध |
| 130 | IQZ2697381 | निर्वाचक का नाम : रामबाबू<br>पिता का नाम: नन्डूलाल<br>गृह संख्या : 21<br>उम्र : 33 लिंग : पुरुष                  | फोटो उपलब्ध | 131 | IQZ2697373 | निर्वाचक का नाम : पिंकीबाई<br>पिता का नाम: रामबाबू<br>गृह संख्या : 21<br>उम्र : 32 लिंग : महिला             | फोटो उपलब्ध | 132 | IQZ3316437 | निर्वाचक का नाम : प्रिया बाई लोधी<br>पिता का नाम: विशन<br>गृह संख्या : 21<br>उम्र : 28 लिंग : महिला         | फोटो उपलब्ध |
| 133 | IQZ3863610 | निर्वाचक का नाम : देवी सिंह लोधी<br>पिता का नाम: मोनजी लाल लोधी<br>गृह संख्या : 21<br>उम्र : 24 लिंग : पुरुष     | फोटो उपलब्ध | 134 | LCG0863886 | निर्वाचक का नाम : विमला बाई<br>पिता का नाम: मोहर सिंह<br>गृह संख्या : 21 क<br>उम्र : 40 लिंग : महिला        | फोटो उपलब्ध | 135 | IQZ3229507 | निर्वाचक का नाम : भूरालाल लोधी<br>पिता का नाम: मौजीलाल लोधी<br>गृह संख्या : 21 क<br>उम्र : 31 लिंग : पुरुष  | फोटो उपलब्ध |
| 136 | IQZ3079027 | निर्वाचक का नाम : रामलता<br>पिता का नाम: प्रताप<br>गृह संख्या : 21 ख<br>उम्र : 29 लिंग : महिला                   | फोटो उपलब्ध | 137 | LCG0864769 | निर्वाचक का नाम : नन्डूलाल<br>पिता का नाम: मदनलाल<br>गृह संख्या : 21-ख<br>उम्र : 68 लिंग : पुरुष            | फोटो उपलब्ध | 138 | LCG0863878 | निर्वाचक का नाम : जमनी बाई<br>पिता का नाम: नन्डूलाल<br>गृह संख्या : 21-ख<br>उम्र : 63 लिंग : महिला          | फोटो उपलब्ध |
| 139 | IQZ2804409 | निर्वाचक का नाम : प्रताप सिंह<br>पिता का नाम: नन्डूलाल<br>गृह संख्या : 21 - ख<br>उम्र : 31 लिंग : पुरुष          | फोटो उपलब्ध | 140 | IQZ3316411 | निर्वाचक का नाम : प्रीतम भील<br>पिता का नाम: हरि सिंह<br>गृह संख्या : 27क<br>उम्र : 29 लिंग : पुरुष         | फोटो उपलब्ध | 141 | IQZ3276235 | निर्वाचक का नाम : दिलीप सिंह<br>पिता का नाम: हरी सिंह<br>गृह संख्या : 27 क<br>उम्र : 27 लिंग : पुरुष        | फोटो उपलब्ध |
| 142 | IQZ3276268 | निर्वाचक का नाम : रीना बाई गुर्जर<br>पिता का नाम: लक्ष्मण सिंह<br>गृह संख्या : 29<br>उम्र : 31 लिंग : महिला      | फोटो उपलब्ध | 143 | IQZ4044467 | निर्वाचक का नाम : पूजा गुर्जर<br>पिता का नाम: समंदर गुर्जर<br>गृह संख्या : 29<br>उम्र : 20 लिंग : महिला     | फोटो उपलब्ध | 144 | IQZ3039427 | निर्वाचक का नाम : सोनम बाई राजपूत<br>पिता का नाम: भमर सिंह<br>गृह संख्या : 33<br>उम्र : 33 लिंग : महिला     | फोटो उपलब्ध |
| 145 | IQZ2697506 | निर्वाचक का नाम : भूरीबाई<br>पिता का नाम: विक्रम<br>गृह संख्या : 48<br>उम्र : 32 लिंग : महिला                    | फोटो उपलब्ध | 146 | IQZ3039419 | निर्वाचक का नाम : लक्ष्मी बाई<br>पिता का नाम: अर्जुन सिंह<br>गृह संख्या : 52क<br>उम्र : 30 लिंग : महिला     | फोटो उपलब्ध | 147 | IQZ3039443 | निर्वाचक का नाम : भूरी बाई<br>पिता का नाम: प्रेम सिंह<br>गृह संख्या : 56<br>उम्र : 48 लिंग : महिला          | फोटो उपलब्ध |
| 148 | IQZ3782737 | निर्वाचक का नाम : रुक्मिणी राजपूत<br>पिता का नाम: संदीप सिंह राजपूत<br>गृह संख्या : 60<br>उम्र : 28 लिंग : महिला | फोटो उपलब्ध | 149 | IQZ3829058 | निर्वाचक का नाम : मनोहर सिंह भील<br>पिता का नाम: केशर सिंह भील<br>गृह संख्या : 70<br>उम्र : 26 लिंग : पुरुष | फोटो उपलब्ध | 150 | IQZ3750825 | निर्वाचक का नाम : भगवान सिंह भील<br>पिता का नाम: केशर सिंह भील<br>गृह संख्या : 71<br>उम्र : 23 लिंग : पुरुष | फोटो उपलब्ध |

|   |             |
|---|-------------|
| 151   | IQZ3750874  |
| निर्वाचक का नाम : कृष्णा बाई भील<br>पति का नाम: जसपाल सिंह<br>गृह संख्या : 76<br>उम्र : 25 लिंग : महिला | फोटो उपलब्ध |

|   |             |
|---|-------------|
| 152   | IQZ3078995  |
| निर्वाचक का नाम : बलराम सिंह<br>पिता का नाम: रघुनाथ सिंह<br>गृह संख्या : 81<br>उम्र : 29 लिंग : पुरुष | फोटो उपलब्ध |

|  |             |
|--|-------------|
| 153  | IQZ3316387  |
| निर्वाचक का नाम : किशन सिंह भील<br>पिता का नाम: रघुनाथ सिंह<br>गृह संख्या : 81<br>उम्र : 27 लिंग : पुरुष | फोटो उपलब्ध |

|  |             |
|--|-------------|
| 154  | IQZ3276177  |
| निर्वाचक का नाम : कला बाई भील<br>पति का नाम: माखन सिंह भील<br>गृह संख्या : 100<br>उम्र : 30 लिंग : महिला | फोटो उपलब्ध |

|  |             |
|--|-------------|
| 155  | IQZ3276532  |
| निर्वाचक का नाम : ममता बाई<br>पति का नाम: राम बाबू<br>गृह संख्या : 102<br>उम्र : 30 लिंग : महिला | फोटो उपलब्ध |

|     |            |   |     |            |   |     |            |   |
|-----|------------|---|-----|------------|---|-----|------------|---|
| 156 | IQZ3538592 | निर्वाचक का नाम : प्रेम सिंह<br>पिता का नाम: मोहर सिंह<br>गृह संख्या : 22<br>उम्र : 51 लिंग : पुरुष | 157 | LCG0215251 | निर्वाचक का नाम : कंचन सिंह<br>पिता का नाम: मोहर सिंह<br>गृह संख्या : 22<br>उम्र : 50 लिंग : पुरुष                | 158 | LCG2092336 | निर्वाचक का नाम : मेहताब बाई<br>पति का नाम: प्रेम सिंग गुर्जर<br>गृह संख्या : 22<br>उम्र : 48 लिंग : महिला        |
| 159 | LCG2092351 | निर्वाचक का नाम : उमा बाई<br>पति का नाम: कंचन सिंह<br>गृह संख्या : 22<br>उम्र : 48 लिंग : महिला     | 160 | IQZ3275765 | निर्वाचक का नाम : लखपत सिंह गुर्जर<br>पिता का नाम: प्रेम सिंह गुर्जर<br>गृह संख्या : 22<br>उम्र : 28 लिंग : पुरुष | 161 | LCG0215269 | निर्वाचक का नाम : गोरेलाल<br>पिता का नाम: पन्नालाल<br>गृह संख्या : 23<br>उम्र : 60 लिंग : पुरुष                   |
| 162 | IQZ3166451 | निर्वाचक का नाम : शेतान बाई<br>पति का नाम: गोरेलाल<br>गृह संख्या : 23<br>उम्र : 57 लिंग : महिला     | 163 | LCG2092344 | निर्वाचक का नाम : भगवत सिंह<br>पिता का नाम: गोरेलाल<br>गृह संख्या : 23<br>उम्र : 43 लिंग : पुरुष                  | 164 | LCG2092393 | निर्वाचक का नाम : सुगन बाई<br>पति का नाम: भगवत सिंह<br>गृह संख्या : 23<br>उम्र : 41 लिंग : महिला                  |
| 165 | IQZ3079050 | निर्वाचक का नाम : सोनू गुर्जर<br>पिता का नाम: गोरेलाल<br>गृह संख्या : 23<br>उम्र : 29 लिंग : पुरुष  | 166 | IQZ3875226 | निर्वाचक का नाम : सीता बाई<br>पति का नाम: सोनू गुर्जर<br>गृह संख्या : 23<br>उम्र : 28 लिंग : महिला                | 167 | IQZ4066031 | निर्वाचक का नाम : नीरज सिंह गुर्जर<br>पिता का नाम: भागवत सिंह गुर्जर<br>गृह संख्या : 23<br>उम्र : 22 लिंग : पुरुष |
| 168 | IQZ3166469 | निर्वाचक का नाम : नारान सिंह<br>पिता का नाम: कालूराम<br>गृह संख्या : 24<br>उम्र : 69 लिंग : पुरुष   | 169 | LCG2092757 | निर्वाचक का नाम : पचिया बाई<br>पति का नाम: नारान सिंह<br>गृह संख्या : 24<br>उम्र : 60 लिंग : महिला                | 170 | LCG2092815 | निर्वाचक का नाम : इमरत सिंह<br>पिता का नाम: नारान सिंह<br>गृह संख्या : 24<br>उम्र : 49 लिंग : पुरुष               |
| 171 | IQZ0031682 | निर्वाचक का नाम : जगदीश<br>पिता का नाम: नारान सिंह<br>गृह संख्या : 24<br>उम्र : 46 लिंग : पुरुष     | 172 | LCG2092807 | निर्वाचक का नाम : चंदर बाई<br>पति का नाम: इमरत सिंह<br>गृह संख्या : 24<br>उम्र : 42 लिंग : महिला                  | 173 | IQZ2804300 | निर्वाचक का नाम : राम बाबू<br>पिता का नाम: नारान सिंह<br>गृह संख्या : 24<br>उम्र : 37 लिंग : पुरुष                |
| 174 | IQZ2804292 | निर्वाचक का नाम : भूरा<br>पिता का नाम: नारान सिंह<br>गृह संख्या : 24<br>उम्र : 31 लिंग : पुरुष      | 175 | IQZ4015889 | निर्वाचक का नाम : प्रहलाद गुर्जर<br>पिता का नाम: इमरत सिंह<br>गृह संख्या : 24<br>उम्र : 20 लिंग : पुरुष           | 176 | IQZ3538725 | निर्वाचक का नाम : प्रेम सिंह<br>पिता का नाम: बाफू लाल<br>गृह संख्या : 25<br>उम्र : 53 लिंग : पुरुष                |
| 177 | LCG0934315 | निर्वाचक का नाम : भागवती बाई<br>पति का नाम: प्रेम सिंह<br>गृह संख्या : 25<br>उम्र : 49 लिंग : महिला | 178 | IQZ3829116 | निर्वाचक का नाम : देवी सिंह गुर्जर<br>पिता का नाम: प्रेम सिंह गुर्जर<br>गृह संख्या : 25<br>उम्र : 23 लिंग : पुरुष | 179 | IQZ3829124 | निर्वाचक का नाम : गायत्री गुर्जर<br>पिता का नाम: प्रेम सिंह गुर्जर<br>गृह संख्या : 25<br>उम्र : 21 लिंग : महिला   |
| 180 | IQZ3166477 | निर्वाचक का नाम : भूली बाई<br>पति का नाम: पन्नालाल<br>गृह संख्या : 26<br>उम्र : 79 लिंग : महिला     | 181 | LCG2092294 | निर्वाचक का नाम : कमर लाल<br>पिता का नाम: पन्नालाल<br>गृह संख्या : 26<br>उम्र : 65 लिंग : पुरुष                   | 182 | LCG2092278 | निर्वाचक का नाम : रेशम बाई<br>पति का नाम: कमर लाल<br>गृह संख्या : 26<br>उम्र : 60 लिंग : महिला                    |
| 183 | LCG2092211 | निर्वाचक का नाम : रमेश बाबू<br>पिता का नाम: पन्नालाल<br>गृह संख्या : 26<br>उम्र : 48 लिंग : पुरुष   | 184 | LCG2092302 | निर्वाचक का नाम : डाम बाई<br>पति का नाम: रमेश बाबू<br>गृह संख्या : 26<br>उम्र : 43 लिंग : महिला                   | 185 | IQZ2471738 | निर्वाचक का नाम : कविता बाई<br>पति का नाम: समात सिंह<br>गृह संख्या : 26<br>उम्र : 37 लिंग : महिला                 |

|  |                           |  |                           |   |                           |
|--|---------------------------|--|---------------------------|---|---------------------------|
| 186<br>निर्वाचक का नाम : सामत सिंह<br>पिता का नाम: कमर लाल<br>गृह संख्या : 26<br>उम्र : 35 लिंग : पुरुष        | IQZ2494532<br>फोटो उपलब्ध | 187<br>निर्वाचक का नाम : हेमराज<br>पिता का नाम: कमरलाल<br>गृह संख्या : 26<br>उम्र : 33 लिंग : पुरुष                      | IQZ2697399<br>फोटो उपलब्ध | 188<br>निर्वाचक का नाम : ब्रज बाई<br>पति का नाम: हेमराज<br>गृह संख्या : 26<br>उम्र : 31 लिंग : महिला                | IQZ2960912<br>फोटो उपलब्ध |
| 189<br>निर्वाचक का नाम : विक्रम सिंह<br>पिता का नाम: जगन्नाथ सिंह<br>गृह संख्या : 27<br>उम्र : 37 लिंग : पुरुष | IQZ2304491<br>फोटो उपलब्ध | 190<br>निर्वाचक का नाम : राजेन्द्र सिंह<br>पिता का नाम: जगन्नाथ सिंह<br>गृह संख्या : 27<br>उम्र : 35 लिंग : पुरुष        | IQZ2304509<br>फोटो उपलब्ध | 191<br>निर्वाचक का नाम : प्रेमलता<br>पति का नाम: विक्रम सिंह<br>गृह संख्या : 27<br>उम्र : 32 लिंग : महिला           | IQZ2697530<br>फोटो उपलब्ध |
| 192<br>निर्वाचक का नाम : पिकी गुर्जर<br>पति का नाम: पिटू गुर्जर<br>गृह संख्या : 27<br>उम्र : 23 लिंग : महिला   | IQZ3907334<br>फोटो उपलब्ध | 193<br>निर्वाचक का नाम : हेमा बाई<br>पिता का नाम: गणपत सिंह गुर्जर<br>गृह संख्या : 27<br>उम्र : 22 लिंग : महिला          | IQZ3907367<br>फोटो उपलब्ध | 194<br>निर्वाचक का नाम : भारत सिंह<br>पिता का नाम: मोहर सिंह<br>गृह संख्या : 27ग<br>उम्र : 60 लिंग : पुरुष          | LCG0623611<br>फोटो उपलब्ध |
| 195<br>निर्वाचक का नाम : कला बाई<br>पति का नाम: भारत सिंह<br>गृह संख्या : 27ग<br>उम्र : 53 लिंग : महिला        | LCG2242006<br>फोटो उपलब्ध | 196<br>निर्वाचक का नाम : गनपत सिंह<br>पिता का नाम: हरि सिंह<br>गृह संख्या : 27क<br>उम्र : 59 लिंग : पुरुष                | IQZ3166493<br>फोटो उपलब्ध | 197<br>निर्वाचक का नाम : सावित्री बाई<br>पति का नाम: गनपत सिंह<br>गृह संख्या : 27क<br>उम्र : 55 लिंग : महिला        | LCG2092310<br>फोटो उपलब्ध |
| 198<br>निर्वाचक का नाम : लीलाबाई<br>पति का नाम: हरि सिंह<br>गृह संख्या : 27क<br>उम्र : 55 लिंग : महिला         | LCG0623728<br>फोटो उपलब्ध | 199<br>निर्वाचक का नाम : भगवान सिंह गुर्जर<br>पिता का नाम: गनपत सिंह<br>गृह संख्या : 27क<br>उम्र : 36 लिंग : पुरुष       | IQZ2494540<br>फोटो उपलब्ध | 200<br>निर्वाचक का नाम : करण सिंह<br>पिता का नाम: हरिसिंह<br>गृह संख्या : 27क<br>उम्र : 35 लिंग : पुरुष             | IQZ2539922<br>फोटो उपलब्ध |
| 201<br>निर्वाचक का नाम : रामकन्या<br>पति का नाम: भगवान सिंह<br>गृह संख्या : 27क<br>उम्र : 31 लिंग : महिला      | IQZ2804342<br>फोटो उपलब्ध | 202<br>निर्वाचक का नाम : शर्मिला बाई<br>पति का नाम: राजेंद्र सिंह<br>गृह संख्या : 27क<br>उम्र : 31 लिंग : महिला          | IQZ3229523<br>फोटो उपलब्ध | 203<br>निर्वाचक का नाम : पिटू गुर्जर<br>पिता का नाम: गनपत सिंह गुर्जर<br>गृह संख्या : 27क<br>उम्र : 26 लिंग : पुरुष | IQZ3275799<br>फोटो उपलब्ध |
| 204<br>निर्वाचक का नाम : अनार बाई भील<br>पिता का नाम: हरी सिंह<br>गृह संख्या : 27क<br>उम्र : 23 लिंग : महिला   | IQZ3936135<br>फोटो उपलब्ध | 205<br>निर्वाचक का नाम : जगन्नाथ<br>पिता का नाम: मोहर सिंह<br>गृह संख्या : 27ख<br>उम्र : 63 लिंग : पुरुष                 | LCG0623603<br>फोटो उपलब्ध | 206<br>निर्वाचक का नाम : समंदर बाई<br>पति का नाम: जगन्नाथ<br>गृह संख्या : 27ख<br>उम्र : 55 लिंग : महिला             | LCG2092328<br>फोटो उपलब्ध |
| 207<br>निर्वाचक का नाम : उमराव सिंह<br>पिता का नाम: रघुनाथ सिंह<br>गृह संख्या : 28<br>उम्र : 64 लिंग : पुरुष   | LCG2092229<br>फोटो उपलब्ध | 208<br>निर्वाचक का नाम : भूली बाई<br>पति का नाम: उमराव सिंह<br>गृह संख्या : 28<br>उम्र : 55 लिंग : महिला                 | LCG2092260<br>फोटो उपलब्ध | 209<br>निर्वाचक का नाम : संतोष बाई<br>पति का नाम: भमर लाल<br>गृह संख्या : 28<br>उम्र : 51 लिंग : महिला              | LCG2092286<br>फोटो उपलब्ध |
| 210<br>निर्वाचक का नाम : रामबाबू<br>पिता का नाम: भमरलाल<br>गृह संख्या : 28<br>उम्र : 34 लिंग : पुरुष           | IQZ2471746<br>फोटो उपलब्ध | 211<br>निर्वाचक का नाम : सुगना बाई गुर्जर<br>पति का नाम: रामबाबू गुर्जर<br>गृह संख्या : 28<br>उम्र : 31 लिंग : महिला     | IQZ3676822<br>फोटो उपलब्ध | 212<br>निर्वाचक का नाम : जितेंद्र बाबू<br>पिता का नाम: भंवरलाल<br>गृह संख्या : 28<br>उम्र : 25 लिंग : पुरुष         | IQZ3676814<br>फोटो उपलब्ध |
| 213<br>निर्वाचक का नाम : राधा बाई<br>पिता का नाम: उमराव सिंह<br>गृह संख्या : 28<br>उम्र : 20 लिंग : महिला      | IQZ4050563<br>फोटो उपलब्ध | 214<br>निर्वाचक का नाम : श्याम सिंह गुर्जर<br>पिता का नाम: भमर सिंह गुर्जर<br>गृह संख्या : 28क<br>उम्र : 29 लिंग : पुरुष | IQZ3229564<br>फोटो उपलब्ध | 215<br>निर्वाचक का नाम : मुंशीलाल<br>पिता का नाम: रघुनाथ सिंह<br>गृह संख्या : 29<br>उम्र : 69 लिंग : पुरुष          | IQZ3166261<br>फोटो उपलब्ध |

|     |            |  |             |     |            |   |             |     |            |  |             |
|-----|------------|--|-------------|-----|------------|---|-------------|-----|------------|--|-------------|
| 216 | LCG2092245 | निर्वाचक का नाम : गुलाब बाई<br>पति का नाम: मुंशीलाल<br>गृह संख्या : 29<br>उम्र : 60 लिंग : महिला               | फोटो उपलब्ध | 217 | LCG2118883 | निर्वाचक का नाम : समंदर<br>पिता का नाम: मुंशीलाल<br>गृह संख्या : 29<br>उम्र : 43 लिंग : पुरुष                     | फोटो उपलब्ध | 218 | LCG2092252 | निर्वाचक का नाम : भागवती बाई<br>पति का नाम: समंदर<br>गृह संख्या : 29<br>उम्र : 41 लिंग : महिला               | फोटो उपलब्ध |
| 219 | IQZ2471761 | निर्वाचक का नाम : सागर<br>पिता का नाम: मुंशीलाल<br>गृह संख्या : 29<br>उम्र : 37 लिंग : पुरुष                   | फोटो उपलब्ध | 220 | IQZ2471753 | निर्वाचक का नाम : लक्ष्मण<br>पिता का नाम: मुंशीलाल<br>गृह संख्या : 29<br>उम्र : 35 लिंग : पुरुष                   | फोटो उपलब्ध | 221 | IQZ2804359 | निर्वाचक का नाम : सबित्री बाई<br>पति का नाम: सागर सिंह<br>गृह संख्या : 29<br>उम्र : 32 लिंग : महिला          | फोटो उपलब्ध |
| 222 | IQZ4040408 | निर्वाचक का नाम : भरतराम गुर्जर<br>पिता का नाम: समंदर सिंह<br>गृह संख्या : 29<br>उम्र : 20 लिंग : पुरुष        | फोटो उपलब्ध | 223 | LCG1208008 | निर्वाचक का नाम : मिश्रीलाल<br>पिता का नाम: पन्नालाल<br>गृह संख्या : 30<br>उम्र : 53 लिंग : पुरुष                 | फोटो उपलब्ध | 224 | IQZ3842648 | निर्वाचक का नाम : सीता गुर्जर<br>पिता का नाम: मिश्री लाल गुर्जर<br>गृह संख्या : 30<br>उम्र : 25 लिंग : महिला | फोटो उपलब्ध |
| 225 | IQZ3842630 | निर्वाचक का नाम : जगमोहन गुर्जर<br>पिता का नाम: मिश्री लाल गुर्जर<br>गृह संख्या : 30<br>उम्र : 22 लिंग : पुरुष | फोटो उपलब्ध | 226 | IQZ2471779 | निर्वाचक का नाम : पूनम कंवर<br>पति का नाम: मनमोहन सिंह<br>गृह संख्या : 31<br>उम्र : 40 लिंग : महिला               | फोटो उपलब्ध | 227 | IQZ2471803 | निर्वाचक का नाम : भूरीबाई<br>पति का नाम: तेजसिंह<br>गृह संख्या : 31<br>उम्र : 38 लिंग : महिला                | फोटो उपलब्ध |
| 228 | IQZ2471795 | निर्वाचक का नाम : भम्माबाई<br>पति का नाम: बबलू<br>गृह संख्या : 31<br>उम्र : 37 लिंग : महिला                    | फोटो उपलब्ध | 229 | IQZ2539732 | निर्वाचक का नाम : सुरेन्द्र<br>पिता का नाम: भारत सिंह<br>गृह संख्या : 31<br>उम्र : 34 लिंग : पुरुष                | फोटो उपलब्ध | 230 | IQZ2539740 | निर्वाचक का नाम : देवराज<br>पिता का नाम: भारत सिंह<br>गृह संख्या : 31<br>उम्र : 34 लिंग : पुरुष              | फोटो उपलब्ध |
| 231 | IQZ3110814 | निर्वाचक का नाम : सोनू राजपूत<br>पति का नाम: देवराज<br>गृह संख्या : 31<br>उम्र : 33 लिंग : महिला               | फोटो उपलब्ध | 232 | IQZ4023941 | निर्वाचक का नाम : सुनीता राजपूत<br>पति का नाम: सुरेन्द्र सिंह राजपूत<br>गृह संख्या : 31<br>उम्र : 25 लिंग : महिला | फोटो उपलब्ध | 233 | LCG1199140 | निर्वाचक का नाम : भारत सिंह<br>पिता का नाम: लाल सिंह<br>गृह संख्या : 31ग<br>उम्र : 59 लिंग : पुरुष           | फोटो उपलब्ध |
| 234 | LCG1199132 | निर्वाचक का नाम : फूल कुवर<br>पति का नाम: भारत सिंह<br>गृह संख्या : 31ग<br>उम्र : 53 लिंग : महिला              | फोटो उपलब्ध | 235 | IQZ2804367 | निर्वाचक का नाम : यशोदा<br>पिता का नाम: भारत सिंह<br>गृह संख्या : 31ग<br>उम्र : 31 लिंग : महिला                   | फोटो उपलब्ध | 236 | LCG1207968 | निर्वाचक का नाम : विशणु कुंवर<br>पति का नाम: सोदान सिंह<br>गृह संख्या : 31क<br>उम्र : 59 लिंग : महिला        | फोटो उपलब्ध |
| 237 | LCG2118917 | निर्वाचक का नाम : गोरधन सिंह<br>पिता का नाम: लाल सिंह<br>गृह संख्या : 31ख<br>उम्र : 70 लिंग : पुरुष            | फोटो उपलब्ध | 238 | LCG2092427 | निर्वाचक का नाम : बबलू राजपूत<br>पिता का नाम: गोवर्धन सिंह<br>गृह संख्या : 31ख<br>उम्र : 46 लिंग : पुरुष          | फोटो उपलब्ध | 239 | LCG2092492 | निर्वाचक का नाम : तेज सिंह<br>पिता का नाम: गोरधन सिंह<br>गृह संख्या : 31ख<br>उम्र : 42 लिंग : पुरुष          | फोटो उपलब्ध |
| 240 | IQZ4044475 | निर्वाचक का नाम : विजय सिंह राजपूत<br>पिता का नाम: बबलू राजपूत<br>गृह संख्या : 31 ख<br>उम्र : 20 लिंग : पुरुष  | फोटो उपलब्ध | 241 | LCG1207976 | निर्वाचक का नाम : पूरन सिंह<br>पिता का नाम: रतन सिंह<br>गृह संख्या : 32<br>उम्र : 54 लिंग : पुरुष                 | फोटो उपलब्ध | 242 | LCG2092724 | निर्वाचक का नाम : बिनय सिंह<br>पिता का नाम: रतन सिंह<br>गृह संख्या : 32<br>उम्र : 50 लिंग : पुरुष            | फोटो उपलब्ध |
| 243 | LCG2092369 | निर्वाचक का नाम : शशि बाई<br>पति का नाम: विनय सिंह<br>गृह संख्या : 32<br>उम्र : 50 लिंग : महिला                | फोटो उपलब्ध | 244 | LCG1199124 | निर्वाचक का नाम : शिव कुवर<br>पति का नाम: पूरन सिंह<br>गृह संख्या : 32<br>उम्र : 49 लिंग : महिला                  | फोटो उपलब्ध | 245 | IQZ3229374 | निर्वाचक का नाम : राजा राजपूत<br>पिता का नाम: पूरन सिंह राजपूत<br>गृह संख्या : 32<br>उम्र : 27 लिंग : पुरुष  | फोटो उपलब्ध |

|     |            |   |             |     |            |  |             |     |            |   |             |
|-----|------------|---|-------------|-----|------------|--|-------------|-----|------------|---|-------------|
| 246 | IQZ3276383 | निर्वाचक का नाम : छोटी बाई<br>पिता का नाम: पूरन सिंह<br>गृह संख्या : 32<br>उम्र : 26 लिंग : महिला     | फोटो उपलब्ध | 247 | IQZ3864022 | निर्वाचक का नाम : शैलेंद्र सिंह राजपूत<br>पिता का नाम: पूरन सिंह राजपूत<br>गृह संख्या : 32<br>उम्र : 22 लिंग : पुरुष | फोटो उपलब्ध | 248 | IQZ2413417 | निर्वाचक का नाम : भमरसिंह<br>पिता का नाम: फतेहसिंह<br>गृह संख्या : 33<br>उम्र : 37 लिंग : पुरुष             | फोटो उपलब्ध |
| 249 | IQZ2539757 | निर्वाचक का नाम : गोपालसिंह<br>पिता का नाम: फतेसिंह<br>गृह संख्या : 33<br>उम्र : 35 लिंग : पुरुष      | फोटो उपलब्ध | 250 | IQZ3676772 | निर्वाचक का नाम : पूजा राजपूत<br>पति का नाम: गोपाल सिंह<br>गृह संख्या : 33<br>उम्र : 26 लिंग : महिला                 | फोटो उपलब्ध | 251 | LOG0623629 | निर्वाचक का नाम : बलमन सिंह<br>पिता का नाम: केशर सिंह<br>गृह संख्या : 33क<br>उम्र : 65 लिंग : पुरुष         | फोटो उपलब्ध |
| 252 | LCG1199843 | निर्वाचक का नाम : फतेसिंह<br>पिता का नाम: केशर सिंह<br>गृह संख्या : 33क<br>उम्र : 59 लिंग : पुरुष     | फोटो उपलब्ध | 253 | LCG0623637 | निर्वाचक का नाम : श्याम बाई<br>पति का नाम: फतेह सिंह<br>गृह संख्या : 33क<br>उम्र : 55 लिंग : महिला                   | फोटो उपलब्ध | 254 | IQZ3110673 | निर्वाचक का नाम : मंगल सिंह राजपूत<br>पिता का नाम: बलवंत सिंह<br>गृह संख्या : 33क<br>उम्र : 27 लिंग : पुरुष | फोटो उपलब्ध |
| 255 | LOG0623645 | निर्वाचक का नाम : रघुवीर सिंह<br>पिता का नाम: गिरधर सिंह<br>गृह संख्या : 35<br>उम्र : 70 लिंग : पुरुष | फोटो उपलब्ध | 256 | LOG2092740 | निर्वाचक का नाम : गीता बाई<br>पति का नाम: रघुवीर सिंह<br>गृह संख्या : 35<br>उम्र : 65 लिंग : महिला                   | फोटो उपलब्ध | 257 | LOG2119006 | निर्वाचक का नाम : बैजनाथ सिंह<br>पिता का नाम: रघुवीर सिंह<br>गृह संख्या : 35<br>उम्र : 43 लिंग : पुरुष      | फोटो उपलब्ध |
| 258 | IQZ2539781 | निर्वाचक का नाम : हेमराज<br>पिता का नाम: रघुवीर<br>गृह संख्या : 35<br>उम्र : 36 लिंग : पुरुष          | फोटो उपलब्ध | 259 | IQZ2539773 | निर्वाचक का नाम : चैन सिंह<br>पिता का नाम: रघुवीर सिंह<br>गृह संख्या : 35<br>उम्र : 34 लिंग : पुरुष                  | फोटो उपलब्ध | 260 | IQZ2539765 | निर्वाचक का नाम : राम सिंह<br>पिता का नाम: रघुवीर सिंह<br>गृह संख्या : 35<br>उम्र : 32 लिंग : पुरुष         | फोटो उपलब्ध |
| 261 | IQZ3782729 | निर्वाचक का नाम : नीतू राजपूत<br>पति का नाम: बैजनाथ सिंह<br>गृह संख्या : 35<br>उम्र : 31 लिंग : महिला | फोटो उपलब्ध | 262 | LCG0215384 | निर्वाचक का नाम : बुद्धा<br>पिता का नाम: धुरैया<br>गृह संख्या : 36<br>उम्र : 74 लिंग : पुरुष                         | फोटो उपलब्ध | 263 | LCG2092781 | निर्वाचक का नाम : सुआबाई<br>पति का नाम: बुद्धा<br>गृह संख्या : 36<br>उम्र : 65 लिंग : महिला                 | फोटो उपलब्ध |
| 264 | LCG2092773 | निर्वाचक का नाम : निर्भय सिंह<br>पिता का नाम: बुद्धा<br>गृह संख्या : 36<br>उम्र : 48 लिंग : पुरुष     | फोटो उपलब्ध | 265 | IQZ3229184 | निर्वाचक का नाम : लक्ष्मी बाई<br>पति का नाम: निर्भय सिंह<br>गृह संख्या : 36<br>उम्र : 43 लिंग : महिला                | फोटो उपलब्ध | 266 | LCG2092732 | निर्वाचक का नाम : रामचरण<br>पिता का नाम: बुद्धा<br>गृह संख्या : 36<br>उम्र : 41 लिंग : पुरुष                | फोटो उपलब्ध |
| 267 | IQZ2304517 | निर्वाचक का नाम : लाखन सिंह<br>पिता का नाम: बुद्धा<br>गृह संख्या : 36<br>उम्र : 38 लिंग : पुरुष       | फोटो उपलब्ध | 268 | IQZ2697407 | निर्वाचक का नाम : हरीनारायण<br>पिता का नाम: बुद्धासिंह<br>गृह संख्या : 36<br>उम्र : 36 लिंग : पुरुष                  | फोटो उपलब्ध | 269 | IQZ2804284 | निर्वाचक का नाम : अजब बाई<br>पति का नाम: रामचरण<br>गृह संख्या : 36<br>उम्र : 32 लिंग : महिला                | फोटो उपलब्ध |
| 270 | IQZ3229366 | निर्वाचक का नाम : शीला बाई<br>पति का नाम: लाखन सिंह<br>गृह संख्या : 36<br>उम्र : 28 लिंग : महिला      | फोटो उपलब्ध | 271 | IQZ3854270 | निर्वाचक का नाम : अनिल<br>पिता का नाम: बुद्धराम<br>गृह संख्या : 36<br>उम्र : 26 लिंग : पुरुष                         | फोटो उपलब्ध | 272 | LOG0864520 | निर्वाचक का नाम : फतेहसिंह<br>पिता का नाम: धुरैया<br>गृह संख्या : 37<br>उम्र : 59 लिंग : पुरुष              | फोटो उपलब्ध |
| 273 | LOG2092823 | निर्वाचक का नाम : पुनीया बाई<br>पति का नाम: फतेह सिंह<br>गृह संख्या : 37<br>उम्र : 55 लिंग : महिला    | फोटो उपलब्ध | 274 | IQZ2804128 | निर्वाचक का नाम : रामबाबू अहिरवार<br>पिता का नाम: फतेह सिंह<br>गृह संख्या : 37<br>उम्र : 31 लिंग : पुरुष             | फोटो उपलब्ध | 275 | IQZ3079076 | निर्वाचक का नाम : विनिता वर्मा<br>पति का नाम: रामबाबू<br>गृह संख्या : 37<br>उम्र : 29 लिंग : महिला          | फोटो उपलब्ध |

|     |            |  |             |     |            |   |             |     |            |  |             |
|-----|------------|--|-------------|-----|------------|---|-------------|-----|------------|--|-------------|
| 276 | IQZ3110830 | निर्वाचक का नाम : राजेश अहिरवार<br>पिता का नाम: फतेह सिंह अहिरवार<br>गृह संख्या : 37<br>उम्र : 27 लिंग : पुरुष   | फोटो उपलब्ध | 277 | IQZ3676798 | निर्वाचक का नाम : जितेंद्र सिंह अहिरवार<br>पिता का नाम: फतेहसिंह<br>गृह संख्या : 37<br>उम्र : 23 लिंग : पुरुष | फोटो उपलब्ध | 278 | LCG0864504 | निर्वाचक का नाम : शिवचरण<br>पिता का नाम: शंकर<br>गृह संख्या : 38<br>उम्र : 41 लिंग : पुरुष               | फोटो उपलब्ध |
| 279 | IQZ3110681 | निर्वाचक का नाम : मुकेश<br>पिता का नाम: शंकर सिंह<br>गृह संख्या : 38<br>उम्र : 31 लिंग : पुरुष                   | फोटो उपलब्ध | 280 | IQZ3110699 | निर्वाचक का नाम : रामकन्या<br>पति का नाम: मुकेश<br>गृह संख्या : 38<br>उम्र : 27 लिंग : महिला                  | फोटो उपलब्ध | 281 | IQZ3166519 | निर्वाचक का नाम : सुखराम<br>पिता का नाम: मोहन लाल<br>गृह संख्या : 39<br>उम्र : 71 लिंग : पुरुष           | फोटो उपलब्ध |
| 282 | LCG0623652 | निर्वाचक का नाम : कली बाई<br>पति का नाम: सुखराम<br>गृह संख्या : 39<br>उम्र : 66 लिंग : महिला                     | फोटो उपलब्ध | 283 | LCG2092708 | निर्वाचक का नाम : दयाल<br>पिता का नाम: सुखराम<br>गृह संख्या : 39<br>उम्र : 42 लिंग : पुरुष                    | फोटो उपलब्ध | 284 | IQZ2804102 | निर्वाचक का नाम : गायत्री बाई<br>पति का नाम: दयाल<br>गृह संख्या : 39<br>उम्र : 31 लिंग : महिला           | फोटो उपलब्ध |
| 285 | LCG2092765 | निर्वाचक का नाम : प्यार बाई<br>पति का नाम: बहादुर सिंह<br>गृह संख्या : 42<br>उम्र : 75 लिंग : महिला              | फोटो उपलब्ध | 286 | LCG0864397 | निर्वाचक का नाम : शिवराज सिंह<br>पिता का नाम: बहादुर सिंह<br>गृह संख्या : 42<br>उम्र : 43 लिंग : पुरुष        | फोटो उपलब्ध | 287 | LCG0864512 | निर्वाचक का नाम : नाना भाई<br>पिता का नाम: बहादुर सिंह<br>गृह संख्या : 42<br>उम्र : 40 लिंग : पुरुष      | फोटो उपलब्ध |
| 288 | IQZ2697423 | निर्वाचक का नाम : संजू बाई राजपूत<br>पति का नाम: शिवराज सिंह राजपूत<br>गृह संख्या : 42<br>उम्र : 32 लिंग : महिला | फोटो उपलब्ध | 289 | LCG2092609 | निर्वाचक का नाम : ननू लाल<br>पिता का नाम: पैमाजी<br>गृह संख्या : 43<br>उम्र : 60 लिंग : पुरुष                 | फोटो उपलब्ध | 290 | IQZ3166527 | निर्वाचक का नाम : शांतीबाई<br>पति का नाम: ननू लाल<br>गृह संख्या : 43<br>उम्र : 54 लिंग : महिला           | फोटो उपलब्ध |
| 291 | IQZ2304525 | निर्वाचक का नाम : रामपाल<br>पिता का नाम: ननू लाल<br>गृह संख्या : 43<br>उम्र : 35 लिंग : पुरुष                    | फोटो उपलब्ध | 292 | IQZ2539799 | निर्वाचक का नाम : सुंदर सिंह<br>पिता का नाम: ननू लाल<br>गृह संख्या : 43<br>उम्र : 34 लिंग : पुरुष             | फोटो उपलब्ध | 293 | IQZ2617173 | निर्वाचक का नाम : सजन बाई<br>पति का नाम: सुंदर सिंह<br>गृह संख्या : 43<br>उम्र : 34 लिंग : महिला         | फोटो उपलब्ध |
| 294 | IQZ2804110 | निर्वाचक का नाम : भागवती बाई<br>पति का नाम: रामपाल<br>गृह संख्या : 43<br>उम्र : 31 लिंग : महिला                  | फोटो उपलब्ध | 295 | IQZ3166329 | निर्वाचक का नाम : सुखराम<br>पिता का नाम: पैमाजी<br>गृह संख्या : 44<br>उम्र : 57 लिंग : पुरुष                  | फोटो उपलब्ध | 296 | LCG0623660 | निर्वाचक का नाम : अनार बाई<br>पति का नाम: सुखराम<br>गृह संख्या : 44<br>उम्र : 55 लिंग : महिला            | फोटो उपलब्ध |
| 297 | IQZ2539815 | निर्वाचक का नाम : समन्दर<br>पिता का नाम: सुखराम<br>गृह संख्या : 44<br>उम्र : 38 लिंग : पुरुष                     | फोटो उपलब्ध | 298 | IQZ2539807 | निर्वाचक का नाम : दुर्गाप्रसाद<br>पिता का नाम: सुखराम<br>गृह संख्या : 44<br>उम्र : 36 लिंग : पुरुष            | फोटो उपलब्ध | 299 | IQZ2539823 | निर्वाचक का नाम : लक्ष्मी बाई<br>पति का नाम: दुर्गाप्रसाद<br>गृह संख्या : 44<br>उम्र : 35 लिंग : महिला   | फोटो उपलब्ध |
| 300 | IQZ2804516 | निर्वाचक का नाम : पंचम<br>पिता का नाम: सुखराम<br>गृह संख्या : 44<br>उम्र : 31 लिंग : पुरुष                       | फोटो उपलब्ध | 301 | IQZ3191665 | निर्वाचक का नाम : अनिता बाई भील<br>पति का नाम: समंदर भील<br>गृह संख्या : 44<br>उम्र : 27 लिंग : महिला         | फोटो उपलब्ध | 302 | IQZ3275971 | निर्वाचक का नाम : बसंती बाई भील<br>पिता का नाम: सुख राम भील<br>गृह संख्या : 44<br>उम्र : 27 लिंग : महिला | फोटो उपलब्ध |
| 303 | IQZ3955432 | निर्वाचक का नाम : पप्पू<br>पिता का नाम: सुखराम<br>गृह संख्या : 44<br>उम्र : 26 लिंग : पुरुष                      | फोटो उपलब्ध | 304 | IQZ3955416 | निर्वाचक का नाम : अनिता बाई<br>पति का नाम: पप्पू<br>गृह संख्या : 44<br>उम्र : 24 लिंग : महिला                 | फोटो उपलब्ध | 305 | IQZ4001616 | निर्वाचक का नाम : रामभरोसी भील<br>पति का नाम: पंचम सिंह भील<br>गृह संख्या : 44<br>उम्र : 22 लिंग : महिला | फोटो उपलब्ध |

|     |            |  |             |     |            |  |             |     |            |  |             |
|-----|------------|--|-------------|-----|------------|--|-------------|-----|------------|--|-------------|
| 306 | LCG2118933 | निर्वाचक का नाम : मान कुबर<br>पति का नाम: दातार सिंह<br>गृह संख्या : 45क<br>उम्र : 65 लिंग : महिला         | फोटो उपलब्ध | 307 | LCG1207992 | निर्वाचक का नाम : शिबराज सिंह<br>पिता का नाम: दातार सिंह<br>गृह संख्या : 45क<br>उम्र : 51 लिंग : पुरुष                 | फोटो उपलब्ध | 308 | LCG2118974 | निर्वाचक का नाम : शंकर सिंह<br>पिता का नाम: दातार सिंह<br>गृह संख्या : 45क<br>उम्र : 48 लिंग : पुरुष             | फोटो उपलब्ध |
| 309 | IQZ2539831 | निर्वाचक का नाम : रीना बाई<br>पति का नाम: शंकर सिंह<br>गृह संख्या : 45क<br>उम्र : 34 लिंग : महिला          | फोटो उपलब्ध | 310 | IQZ3110822 | निर्वाचक का नाम : सोनूकुवर<br>पति का नाम: शिवराज सिंह<br>गृह संख्या : 45क<br>उम्र : 29 लिंग : महिला                    | फोटो उपलब्ध | 311 | IQZ4118345 | निर्वाचक का नाम : लोकपाल राजपूत<br>पिता का नाम: शंकर सिंह राजपूत<br>गृह संख्या : 45 क<br>उम्र : 19 लिंग : पुरुष  | फोटो उपलब्ध |
| 312 | LCG2118891 | निर्वाचक का नाम : बनेसिंह<br>पिता का नाम: रणजीत सिंह<br>गृह संख्या : 45ख<br>उम्र : 65 लिंग : पुरुष         | फोटो उपलब्ध | 313 | LCG2118909 | निर्वाचक का नाम : छोटी बाई<br>पति का नाम: बनेसिंह<br>गृह संख्या : 45ख<br>उम्र : 55 लिंग : महिला                        | फोटो उपलब्ध | 314 | LCG0623678 | निर्वाचक का नाम : बापू सिंह<br>पिता का नाम: रणजीत सिंह<br>गृह संख्या : 46<br>उम्र : 60 लिंग : पुरुष              | फोटो उपलब्ध |
| 315 | IQZ3166535 | निर्वाचक का नाम : भम्मा बाई<br>पति का नाम: बापू सिंह<br>गृह संख्या : 46<br>उम्र : 54 लिंग : महिला          | फोटो उपलब्ध | 316 | IQZ2804052 | निर्वाचक का नाम : जितेन्द्र सिंह राजपूत<br>पिता का नाम: नन्ने सिंह राजपूत<br>गृह संख्या : 46<br>उम्र : 35 लिंग : पुरुष | फोटो उपलब्ध | 317 | IQZ3229341 | निर्वाचक का नाम : लाला राजपूत<br>पिता का नाम: बापू सिंह राजपूत<br>गृह संख्या : 46<br>उम्र : 27 लिंग : पुरुष      | फोटो उपलब्ध |
| 318 | IQZ3750791 | निर्वाचक का नाम : कोकसिंह राजपूत<br>पिता का नाम: बापूसिंह<br>गृह संख्या : 46<br>उम्र : 24 लिंग : पुरुष     | फोटो उपलब्ध | 319 | LCG1208172 | निर्वाचक का नाम : तखेसिंह<br>पिता का नाम: गुलाब सिंह<br>गृह संख्या : 47<br>उम्र : 64 लिंग : पुरुष                      | फोटो उपलब्ध | 320 | IQZ2804193 | निर्वाचक का नाम : कला बाई<br>पिता का नाम: गुलाब सिंह<br>गृह संख्या : 47<br>उम्र : 62 लिंग : महिला                | फोटो उपलब्ध |
| 321 | LCG2092500 | निर्वाचक का नाम : विक्रम सिंह<br>पिता का नाम: गुलाब सिंह<br>गृह संख्या : 47<br>उम्र : 60 लिंग : पुरुष      | फोटो उपलब्ध | 322 | LCG1208180 | निर्वाचक का नाम : गेद कुबर<br>पति का नाम: तखेसिंह<br>गृह संख्या : 47<br>उम्र : 54 लिंग : महिला                         | फोटो उपलब्ध | 323 | LCG2118966 | निर्वाचक का नाम : प्रेम सिंह<br>पिता का नाम: गुलाब सिंह<br>गृह संख्या : 47<br>उम्र : 50 लिंग : पुरुष             | फोटो उपलब्ध |
| 324 | LCG2217594 | निर्वाचक का नाम : पंचमसिंह<br>पिता का नाम: गुलाबसिंह<br>गृह संख्या : 47<br>उम्र : 37 लिंग : पुरुष          | फोटो उपलब्ध | 325 | IQZ3750833 | निर्वाचक का नाम : निशा राजपूत<br>पिता का नाम: विक्रम सिंह राजपूत<br>गृह संख्या : 47<br>उम्र : 24 लिंग : महिला          | फोटो उपलब्ध | 326 | IQZ4001707 | निर्वाचक का नाम : सोनम राजपूत<br>पिता का नाम: तखत सिंह राजपूत<br>गृह संख्या : 47<br>उम्र : 21 लिंग : महिला       | फोटो उपलब्ध |
| 327 | IQZ4016010 | निर्वाचक का नाम : दीपक राजपूत<br>पिता का नाम: तखत सिंह राजपूत<br>गृह संख्या : 47<br>उम्र : 20 लिंग : पुरुष | फोटो उपलब्ध | 328 | LCG2092518 | निर्वाचक का नाम : लक्ष्मण सिंह<br>पिता का नाम: भबर लाल<br>गृह संख्या : 48<br>उम्र : 52 लिंग : पुरुष                    | फोटो उपलब्ध | 329 | LCG2092641 | निर्वाचक का नाम : दयाल बाई<br>पति का नाम: लक्ष्मण सिंह<br>गृह संख्या : 48<br>उम्र : 47 लिंग : महिला              | फोटो उपलब्ध |
| 330 | IQZ2697415 | निर्वाचक का नाम : नरेशबाई<br>पति का नाम: करनसिंह<br>गृह संख्या : 48<br>उम्र : 32 लिंग : महिला              | फोटो उपलब्ध | 331 | IQZ4001681 | निर्वाचक का नाम : पूजा राजपूत<br>पिता का नाम: लक्ष्मण सिंह राजपूत<br>गृह संख्या : 48<br>उम्र : 22 लिंग : महिला         | फोटो उपलब्ध | 332 | IQZ2539849 | निर्वाचक का नाम : मुन्नी बाई<br>पति का नाम: श्याम सिंह<br>गृह संख्या : 49<br>उम्र : 34 लिंग : महिला              | फोटो उपलब्ध |
| 333 | IQZ2539856 | निर्वाचक का नाम : फूलबाई<br>पति का नाम: प्रताप सिंह<br>गृह संख्या : 49<br>उम्र : 34 लिंग : महिला           | फोटो उपलब्ध | 334 | IQZ3207024 | निर्वाचक का नाम : सोम बाई भील<br>पति का नाम: कमल सिंह<br>गृह संख्या : 49<br>उम्र : 33 लिंग : महिला                     | फोटो उपलब्ध | 335 | IQZ3914710 | निर्वाचक का नाम : प्रदीप राजपूत<br>पिता का नाम: लक्ष्मण सिंह राजपूत<br>गृह संख्या : 49<br>उम्र : 22 लिंग : पुरुष | फोटो उपलब्ध |

|     |            |   |             |     |            |   |             |     |            |   |             |
|-----|------------|---|-------------|-----|------------|---|-------------|-----|------------|---|-------------|
| 336 | IQZ3914728 | निर्वाचक का नाम : मुकेश भील<br>पिता का नाम: मदन लाल भील<br>गृह संख्या : 49<br>उम्र : 22 लिंग : पुरुष        | फोटो उपलब्ध | 337 | IQZ4066338 | निर्वाचक का नाम : भूरी बाई भील<br>पिता का नाम: मुकेश भील<br>गृह संख्या : 49<br>उम्र : 22 लिंग : महिला | फोटो उपलब्ध | 338 | IQZ3957255 | निर्वाचक का नाम : बबलू भील<br>पिता का नाम: मदन लाल भील<br>गृह संख्या : 49<br>उम्र : 20 लिंग : पुरुष         | फोटो उपलब्ध |
| 339 | LCG0215442 | निर्वाचक का नाम : गणेश राम<br>पिता का नाम: भवर लाल<br>गृह संख्या : 49क<br>उम्र : 65 लिंग : पुरुष            | फोटो उपलब्ध | 340 | LCG2092385 | निर्वाचक का नाम : भमरी बाई<br>पिता का नाम: गणेश राम<br>गृह संख्या : 49क<br>उम्र : 55 लिंग : महिला     | फोटो उपलब्ध | 341 | LCG2118990 | निर्वाचक का नाम : जालम सिंह<br>पिता का नाम: गणेशराम<br>गृह संख्या : 49 क<br>उम्र : 44 लिंग : पुरुष          | फोटो उपलब्ध |
| 342 | LCG2217602 | निर्वाचक का नाम : हीरा लाल भील<br>पिता का नाम: गणेशराम<br>गृह संख्या : 49क<br>उम्र : 43 लिंग : पुरुष        | फोटो उपलब्ध | 343 | LCG2092666 | निर्वाचक का नाम : ताराबाई<br>पिता का नाम: जालमसिंह<br>गृह संख्या : 49 क<br>उम्र : 41 लिंग : महिला     | फोटो उपलब्ध | 344 | IQZ2304533 | निर्वाचक का नाम : श्याम सिंह<br>पिता का नाम: गणेशराम<br>गृह संख्या : 49क<br>उम्र : 38 लिंग : पुरुष          | फोटो उपलब्ध |
| 345 | IQZ2304558 | निर्वाचक का नाम : प्रताप सिंह<br>पिता का नाम: गणेशराम<br>गृह संख्या : 49क<br>उम्र : 37 लिंग : पुरुष         | फोटो उपलब्ध | 346 | IQZ2304541 | निर्वाचक का नाम : मेहताब बाई<br>पिता का नाम: हीरालाल<br>गृह संख्या : 49क<br>उम्र : 36 लिंग : महिला    | फोटो उपलब्ध | 347 | IQZ2804318 | निर्वाचक का नाम : छोटेलाल<br>पिता का नाम: गणेशराम<br>गृह संख्या : 49क<br>उम्र : 31 लिंग : पुरुष             | फोटो उपलब्ध |
| 348 | IQZ3039393 | निर्वाचक का नाम : संजू बाई<br>पिता का नाम: छोटेलाल<br>गृह संख्या : 49क<br>उम्र : 30 लिंग : महिला            | फोटो उपलब्ध | 349 | IQZ2804508 | निर्वाचक का नाम : कमल सिंह<br>पिता का नाम: गणेशराम<br>गृह संख्या : 49 क<br>उम्र : 29 लिंग : पुरुष     | फोटो उपलब्ध | 350 | IQZ4032033 | निर्वाचक का नाम : किरण बाई भील<br>पिता का नाम: जितेंद्र सिंह<br>गृह संख्या : 49 क<br>उम्र : 22 लिंग : महिला | फोटो उपलब्ध |
| 351 | IQZ3958170 | निर्वाचक का नाम : जितेंद्र भील<br>पिता का नाम: जालम सिंह भील<br>गृह संख्या : 49 क<br>उम्र : 21 लिंग : पुरुष | फोटो उपलब्ध | 352 | LCG2092435 | निर्वाचक का नाम : मदन सिंह<br>पिता का नाम: भवर लाल<br>गृह संख्या : 49ख<br>उम्र : 60 लिंग : पुरुष      | फोटो उपलब्ध | 353 | LCG2092658 | निर्वाचक का नाम : गीता बाई<br>पिता का नाम: मदन सिंह<br>गृह संख्या : 49ख<br>उम्र : 55 लिंग : महिला           | फोटो उपलब्ध |
| 354 | IQZ2539872 | निर्वाचक का नाम : कल्याण सिंह<br>पिता का नाम: नंदराम<br>गृह संख्या : 51<br>उम्र : 35 लिंग : पुरुष           | फोटो उपलब्ध | 355 | IQZ2539914 | निर्वाचक का नाम : कवीता<br>पिता का नाम: राम गोपाल<br>गृह संख्या : 51<br>उम्र : 34 लिंग : महिला        | फोटो उपलब्ध | 356 | IQZ2539898 | निर्वाचक का नाम : भीकम सिंह भील<br>पिता का नाम: मांगीलाल<br>गृह संख्या : 51<br>उम्र : 34 लिंग : पुरुष       | फोटो उपलब्ध |
| 357 | IQZ2539906 | निर्वाचक का नाम : सुनीता बाई भील<br>पिता का नाम: भीकम सिंह<br>गृह संख्या : 51<br>उम्र : 33 लिंग : महिला     | फोटो उपलब्ध | 358 | IQZ2539864 | निर्वाचक का नाम : निर्भय सिंह भील<br>पिता का नाम: नंदराम<br>गृह संख्या : 51<br>उम्र : 32 लिंग : पुरुष | फोटो उपलब्ध | 359 | IQZ2539880 | निर्वाचक का नाम : रामगोपाल<br>पिता का नाम: मांगीलाल<br>गृह संख्या : 51<br>उम्र : 32 लिंग : पुरुष            | फोटो उपलब्ध |
| 360 | LCG0623694 | निर्वाचक का नाम : चम्पीबाई<br>पिता का नाम: नंद राम<br>गृह संख्या : 51क<br>उम्र : 60 लिंग : महिला            | फोटो उपलब्ध | 361 | LCG1199918 | निर्वाचक का नाम : भैरू सिंह<br>पिता का नाम: नंदराम<br>गृह संख्या : 51 क<br>उम्र : 46 लिंग : पुरुष     | फोटो उपलब्ध | 362 | LCG1199827 | निर्वाचक का नाम : कंचनबाई<br>पिता का नाम: भैरूसिंह<br>गृह संख्या : 51 क<br>उम्र : 40 लिंग : महिला           | फोटो उपलब्ध |
| 363 | IQZ2617181 | निर्वाचक का नाम : डलु बाई<br>पिता का नाम: कल्याण सिंह<br>गृह संख्या : 51क<br>उम्र : 33 लिंग : महिला         | फोटो उपलब्ध | 364 | IQZ3275922 | निर्वाचक का नाम : रचना<br>पिता का नाम: निर्भय सिंह भील<br>गृह संख्या : 51क<br>उम्र : 27 लिंग : महिला  | फोटो उपलब्ध | 365 | IQZ3984630 | निर्वाचक का नाम : पूजा भील<br>पिता का नाम: भैरो सिंह भील<br>गृह संख्या : 51 क<br>उम्र : 20 लिंग : महिला     | फोटो उपलब्ध |

|     |            |  |     |            |  |     |            |   |
|-----|------------|--|-----|------------|--|-----|------------|---|
| 366 | LCG0623702 | निर्वाचक का नाम : मांगीलाल<br>पिता का नाम: पेमाजी<br>गृह संख्या : 51ख<br>उम्र : 60 लिंग : पुरुष            | 367 | LCG0623710 | निर्वाचक का नाम : रोडी बाई<br>पति का नाम: मांगीलाल<br>गृह संख्या : 51ख<br>उम्र : 55 लिंग : महिला           | 368 | LCG2092567 | निर्वाचक का नाम : देवीसिंह<br>पिता का नाम: मांगीलाल<br>गृह संख्या : 51 ख<br>उम्र : 43 लिंग : पुरुष      |
| 369 | LCG1199934 | निर्वाचक का नाम : मोरबाई<br>पति का नाम: देवीसिंह<br>गृह संख्या : 51 ख<br>उम्र : 40 लिंग : महिला            | 370 | IQZ3829132 | निर्वाचक का नाम : राज बाई भील<br>पति का नाम: मर्दन सिंह भील<br>गृह संख्या : 52<br>उम्र : 26 लिंग : महिला   | 371 | IQZ3913621 | निर्वाचक का नाम : सागर सिंह भील<br>पिता का नाम: मूलचंद भील<br>गृह संख्या : 52<br>उम्र : 22 लिंग : पुरुष |
| 372 | LCG0864389 | निर्वाचक का नाम : मूलचंद<br>पिता का नाम: खुशीलाल<br>गृह संख्या : 52क<br>उम्र : 64 लिंग : पुरुष             | 373 | LCG2092476 | निर्वाचक का नाम : खुमान सिंह<br>पिता का नाम: खुशीलाल<br>गृह संख्या : 52क<br>उम्र : 55 लिंग : पुरुष         | 374 | LCG1199157 | निर्वाचक का नाम : सुंदर बाई<br>पति का नाम: मूलचंद<br>गृह संख्या : 52क<br>उम्र : 54 लिंग : महिला         |
| 375 | LCG2092690 | निर्वाचक का नाम : राम बाई<br>पति का नाम: खुमान<br>गृह संख्या : 52क<br>उम्र : 50 लिंग : महिला               | 376 | IQZ2304566 | निर्वाचक का नाम : चरण सिंह<br>पिता का नाम: मूलचंद<br>गृह संख्या : 52क<br>उम्र : 36 लिंग : पुरुष            | 377 | IQZ2804334 | निर्वाचक का नाम : अर्जुन<br>पिता का नाम: मूलचंद<br>गृह संख्या : 52क<br>उम्र : 31 लिंग : पुरुष           |
| 378 | IQZ3275849 | निर्वाचक का नाम : छोटी बाई भील<br>पति का नाम: उदम सिंह भील<br>गृह संख्या : 52क<br>उम्र : 30 लिंग : महिला   | 379 | IQZ3316361 | निर्वाचक का नाम : उधम सिंह भील<br>पिता का नाम: खुमान सिंह<br>गृह संख्या : 52क<br>उम्र : 26 लिंग : पुरुष    | 380 | IQZ3275898 | निर्वाचक का नाम : बादाम बाई<br>पति का नाम: सर्जन सिंह<br>गृह संख्या : 52क<br>उम्र : 26 लिंग : महिला     |
| 381 | IQZ3457009 | निर्वाचक का नाम : सरजन सिंह भील<br>पिता का नाम: मूलचंद भील<br>गृह संख्या : 52 क<br>उम्र : 25 लिंग : पुरुष  | 382 | IQZ3676715 | निर्वाचक का नाम : मर्दन सिंह भील<br>पिता का नाम: खुमान सिंह<br>गृह संख्या : 52 क<br>उम्र : 24 लिंग : पुरुष | 383 | IQZ2804250 | निर्वाचक का नाम : लीला बाई<br>पति का नाम: चरन सिंह<br>गृह संख्या : 52क<br>उम्र : 32 लिंग : महिला        |
| 384 | IQZ4085528 | निर्वाचक का नाम : ममता बाई भील<br>पति का नाम: दिलीप भील<br>गृह संख्या : 53<br>उम्र : 24 लिंग : महिला       | 385 | LCG0623736 | निर्वाचक का नाम : भाव सिंह<br>पिता का नाम: धन सिंह<br>गृह संख्या : 54<br>उम्र : 65 लिंग : पुरुष            | 386 | LCG0853044 | निर्वाचक का नाम : सुखराम<br>पिता का नाम: भावसिंह<br>गृह संख्या : 54<br>उम्र : 41 लिंग : पुरुष           |
| 387 | IQZ3078961 | निर्वाचक का नाम : नैनीबाई<br>पति का नाम: सुखराम<br>गृह संख्या : 54<br>उम्र : 35 लिंग : महिला               | 388 | LCG2092716 | निर्वाचक का नाम : रघुनाथ सिंह<br>पिता का नाम: उमराव सिंह<br>गृह संख्या : 55<br>उम्र : 75 लिंग : पुरुष      | 389 | LCG0623744 | निर्वाचक का नाम : सुंदर बाई<br>पति का नाम: रघुनाथ सिंह<br>गृह संख्या : 55<br>उम्र : 65 लिंग : महिला     |
| 390 | IQZ3306248 | निर्वाचक का नाम : ओमप्रकाश सिंह<br>पिता का नाम: जगन सिंह सिंह<br>गृह संख्या : 55<br>उम्र : 60 लिंग : पुरुष | 391 | LCG0853051 | निर्वाचक का नाम : प्रेम सिंह<br>पिता का नाम: रघुनाथ सिंह<br>गृह संख्या : 55<br>उम्र : 47 लिंग : पुरुष      | 392 | LCG2091957 | निर्वाचक का नाम : रामश्री बाई<br>पति का नाम: प्रेम सिंह<br>गृह संख्या : 55<br>उम्र : 45 लिंग : महिला    |
| 393 | LCG2118925 | निर्वाचक का नाम : रामनाथ सिंह<br>पिता का नाम: रघुनाथ सिंह<br>गृह संख्या : 56<br>उम्र : 80 लिंग : पुरुष     | 394 | LCG2092674 | निर्वाचक का नाम : गेद कुवर<br>पति का नाम: रामनाथ सिंह<br>गृह संख्या : 56<br>उम्र : 70 लिंग : महिला         | 395 | LCG2241982 | निर्वाचक का नाम : किशन कुवर<br>पति का नाम: राजन सिंह<br>गृह संख्या : 56<br>उम्र : 64 लिंग : महिला       |

|       |            |  |     |            |   |     |            |  |
|-------|------------|--|-----|------------|---|-----|------------|--|
| 396   | IQZ2804078 | निर्वाचक का नाम : किशन कंवर<br>पति का नाम: गोपाल सिंह<br>गृह संख्या : 56<br>उम्र : 64 लिंग : महिला             | 397 | IQZ3039377 | निर्वाचक का नाम : प्रेम सिंह राजपूत<br>पिता का नाम: राम नाथ सिंह<br>गृह संख्या : 56<br>उम्र : 58 लिंग : पुरुष | 398 | LCG2241990 | निर्वाचक का नाम : राजेन्द्र सिंह<br>पिता का नाम: रामनाथ सिंह<br>गृह संख्या : 56<br>उम्र : 49 लिंग : पुरुष            |
| # 399 | LCG2092591 | निर्वाचक का नाम : महेंद्र सिंह राजपूत<br>पिता का नाम: गोपाल सिंह<br>गृह संख्या : 56<br>उम्र : 38 लिंग : पुरुष  | 400 | IQZ3039401 | निर्वाचक का नाम : पेप कंवर बाई<br>पति का नाम: महेंद्र सिंह<br>गृह संख्या : 56<br>उम्र : 31 लिंग : महिला       | 401 | IQZ3676830 | निर्वाचक का नाम : शुभम सिंह राजपूत<br>पिता का नाम: प्रेम सिंह राजपूत<br>गृह संख्या : 56<br>उम्र : 24 लिंग : पुरुष    |
| 402   | IQZ4046116 | निर्वाचक का नाम : पूर्ति राजपूत<br>पिता का नाम: प्रेम सिंह राजपूत<br>गृह संख्या : 56<br>उम्र : 21 लिंग : महिला | 403 | LCG2092559 | निर्वाचक का नाम : मोहर सिंह<br>पिता का नाम: धन सिंह<br>गृह संख्या : 57<br>उम्र : 55 लिंग : पुरुष              | 404 | LCG2092542 | निर्वाचक का नाम : गजेन्द्र सिंह<br>पिता का नाम: मोहर सिंह<br>गृह संख्या : 58<br>उम्र : 70 लिंग : पुरुष               |
| 405   | LCG2092534 | निर्वाचक का नाम : विक्रम सिंह<br>पिता का नाम: मोहर सिंह<br>गृह संख्या : 58<br>उम्र : 62 लिंग : पुरुष           | 406 | LCG2092625 | निर्वाचक का नाम : मान कुंवर<br>पति का नाम: विक्रम सिंह<br>गृह संख्या : 58<br>उम्र : 50 लिंग : महिला           | 407 | LCG0853028 | निर्वाचक का नाम : प्रताप सिंह<br>पिता का नाम: गजेन्द्रसिंह<br>गृह संख्या : 58<br>उम्र : 42 लिंग : पुरुष              |
| 408   | LCG2217610 | निर्वाचक का नाम : वीरेन्द्र<br>पिता का नाम: विक्रमसिंह<br>गृह संख्या : 58<br>उम्र : 38 लिंग : पुरुष            | 409 | IQZ2304582 | निर्वाचक का नाम : सोनाथ सिंह<br>पिता का नाम: विक्रम सिंह<br>गृह संख्या : 58<br>उम्र : 37 लिंग : पुरुष         | 410 | IQZ2539930 | निर्वाचक का नाम : कृष्णपाल<br>पिता का नाम: गजेन्द्र सिंह<br>गृह संख्या : 58<br>उम्र : 35 लिंग : पुरुष                |
| 411   | IQZ2804458 | निर्वाचक का नाम : छोटेलाल<br>पिता का नाम: विक्रम सिंह<br>गृह संख्या : 58<br>उम्र : 31 लिंग : पुरुष             | 412 | IQZ2304574 | निर्वाचक का नाम : सुरेन्द्र सिंह<br>पिता का नाम: गजेन्द्र सिंह<br>गृह संख्या : 58<br>उम्र : 29 लिंग : पुरुष   | 413 | IQZ3229333 | निर्वाचक का नाम : ममता बाई राजपूत<br>पति का नाम: सोनाथ सिंह राजपूत<br>गृह संख्या : 58क<br>उम्र : 34 लिंग : महिला     |
| 414   | LCG0623769 | निर्वाचक का नाम : जगन्नाथ सिंह<br>पिता का नाम: रघुनाथ सिंह<br>गृह संख्या : 60<br>उम्र : 75 लिंग : पुरुष        | 415 | LCG2092484 | निर्वाचक का नाम : छोटी बाई<br>पति का नाम: जगन्नाथ सिंह<br>गृह संख्या : 60<br>उम्र : 60 लिंग : महिला           | 416 | LCG1208164 | निर्वाचक का नाम : राधाबाई<br>पति का नाम: जगन्नाथ सिंह<br>गृह संख्या : 60<br>उम्र : 52 लिंग : महिला                   |
| 417   | LCG2217636 | निर्वाचक का नाम : सोनाथसिंह<br>पिता का नाम: जगन्नाथसिंह<br>गृह संख्या : 60<br>उम्र : 45 लिंग : पुरुष           | 418 | LCG0853010 | निर्वाचक का नाम : धनवीर<br>पिता का नाम: जगन्नाथ सिंह<br>गृह संख्या : 60<br>उम्र : 44 लिंग : पुरुष             | 419 | IQZ2804524 | निर्वाचक का नाम : संदीप सिंह राजपूत<br>पिता का नाम: जगन्नाथ सिंह राजपूत<br>गृह संख्या : 60<br>उम्र : 37 लिंग : पुरुष |
| 420   | IQZ2981587 | निर्वाचक का नाम : आशा कंवर<br>पति का नाम: धनवीर सिंह<br>गृह संख्या : 60<br>उम्र : 32 लिंग : महिला              | 421 | IQZ2804276 | निर्वाचक का नाम : राजकुमारी<br>पति का नाम: लाल सिंह<br>गृह संख्या : 60<br>उम्र : 31 लिंग : महिला              | 422 | IQZ3913696 | निर्वाचक का नाम : सीता राजपूत<br>पति का नाम: सोनाथ सिंह राजपूत<br>गृह संख्या : 60<br>उम्र : 29 लिंग : महिला          |
| 423   | IQZ3110806 | निर्वाचक का नाम : लोकेन्द्र सिंह<br>पिता का नाम: लाल सिंह<br>गृह संख्या : 60<br>उम्र : 28 लिंग : पुरुष         | 424 | IQZ3166279 | निर्वाचक का नाम : अखेसिंह<br>पिता का नाम: रणजीत सिंह<br>गृह संख्या : 61<br>उम्र : 79 लिंग : पुरुष             | 425 | LCG2118958 | निर्वाचक का नाम : कल्याण सिंह<br>पिता का नाम: अखेसिंह<br>गृह संख्या : 61<br>उम्र : 50 लिंग : पुरुष                   |

|     |            |   |     |            |  |     |            |   |
|-----|------------|---|-----|------------|--|-----|------------|---|
| 426 | LCG2092443 | निर्वाचक का नाम : मनोहर सिंह<br>पिता का नाम: अखेय सिंह<br>गृह संख्या : 61<br>उम्र : 44 लिंग : पुरुष           | 427 | IQZ3166287 | निर्वाचक का नाम : गजराज सिंह<br>पिता का नाम: बलदेव सिंह<br>गृह संख्या : 62<br>उम्र : 61 लिंग : पुरुष       | 428 | IQZ3166568 | निर्वाचक का नाम : कल्याण सिंह<br>पिता का नाम: बलदेव सिंह<br>गृह संख्या : 62<br>उम्र : 59 लिंग : पुरुष       |
| 429 | IQZ3166436 | निर्वाचक का नाम : प्रेम बाई<br>पति का नाम: गजराज सिंह<br>गृह संख्या : 62<br>उम्र : 54 लिंग : महिला            | 430 | IQZ3166295 | निर्वाचक का नाम : राज कुबर<br>पति का नाम: कल्याण सिंह<br>गृह संख्या : 62<br>उम्र : 54 लिंग : महिला         | 431 | IQZ3166576 | निर्वाचक का नाम : पदम सिंह<br>पिता का नाम: बलदेव सिंह<br>गृह संख्या : 62<br>उम्र : 52 लिंग : पुरुष          |
| 432 | IQZ3166584 | निर्वाचक का नाम : इंदर सिंह<br>पिता का नाम: बलदेव सिंह<br>गृह संख्या : 62<br>उम्र : 49 लिंग : पुरुष           | 433 | LCG0215574 | निर्वाचक का नाम : समंदर सिंह<br>पिता का नाम: बलदेव सिंह<br>गृह संख्या : 62<br>उम्र : 48 लिंग : पुरुष       | 434 | LCG0853036 | निर्वाचक का नाम : राम सिंह<br>पिता का नाम: बलदेव सिंह<br>गृह संख्या : 62<br>उम्र : 47 लिंग : पुरुष          |
| 435 | LCG1199850 | निर्वाचक का नाम : राजेन कुंवर<br>पति का नाम: पदमसिंह<br>गृह संख्या : 62<br>उम्र : 44 लिंग : महिला             | 436 | LCG2092575 | निर्वाचक का नाम : कुसम कुंवर<br>पति का नाम: इन्दरसिंह<br>गृह संख्या : 62<br>उम्र : 43 लिंग : महिला         | 437 | IQZ2539955 | निर्वाचक का नाम : कमलेश कुंवर<br>पति का नाम: समंदर सिंह<br>गृह संख्या : 62<br>उम्र : 39 लिंग : महिला        |
| 438 | LCG2217644 | निर्वाचक का नाम : विश्वनाथ प्रताप सिंह<br>पिता का नाम: गजराजसिंह<br>गृह संख्या : 62<br>उम्र : 37 लिंग : पुरुष | 439 | IQZ2471811 | निर्वाचक का नाम : त्रिलोक सिंह<br>पिता का नाम: गजराज सिंह<br>गृह संख्या : 62<br>उम्र : 35 लिंग : पुरुष     | 440 | IQZ2471829 | निर्वाचक का नाम : लालाबना<br>पिता का नाम: कल्याण सिंह<br>गृह संख्या : 62<br>उम्र : 34 लिंग : पुरुष          |
| 441 | IQZ2539948 | निर्वाचक का नाम : रेखाबाई<br>पति का नाम: राम सिंह<br>गृह संख्या : 62<br>उम्र : 33 लिंग : महिला                | 442 | IQZ2804201 | निर्वाचक का नाम : सतजीत सिंह<br>पिता का नाम: कल्याण सिंह<br>गृह संख्या : 62<br>उम्र : 31 लिंग : पुरुष      | 443 | IQZ2804086 | निर्वाचक का नाम : राम कंवर<br>पति का नाम: विश्वनाथ प्रताप सिंह<br>गृह संख्या : 62<br>उम्र : 31 लिंग : महिला |
| 444 | IQZ3364890 | निर्वाचक का नाम : सुनीता राजपूत<br>पति का नाम: लाला बना राजपूत<br>गृह संख्या : 62<br>उम्र : 26 लिंग : महिला   | 445 | IQZ3676780 | निर्वाचक का नाम : विधी राजपूत<br>पिता का नाम: पदम सिंह<br>गृह संख्या : 62<br>उम्र : 24 लिंग : महिला        | 446 | IQZ2804060 | निर्वाचक का नाम : बलवीर सिंह राजपूत<br>पिता का नाम: भवर लाल<br>गृह संख्या : 62<br>उम्र : 24 लिंग : पुरुष    |
| 447 | IQZ3958154 | निर्वाचक का नाम : मोना राजपूत<br>पिता का नाम: पदम सिंह<br>गृह संख्या : 62<br>उम्र : 21 लिंग : महिला           | 448 | IQZ4064630 | निर्वाचक का नाम : विशाल सिंह राजपूत<br>पिता का नाम: इंदर सिंह<br>गृह संख्या : 62<br>उम्र : 21 लिंग : पुरुष | 449 | IQZ3166592 | निर्वाचक का नाम : नारान सिंह<br>पिता का नाम: माधूसिंह<br>गृह संख्या : 63<br>उम्र : 94 लिंग : पुरुष          |
| 450 | IQZ3166444 | निर्वाचक का नाम : प्रेम बाई<br>पति का नाम: नारान सिंह<br>गृह संख्या : 63<br>उम्र : 79 लिंग : महिला            | 451 | IQZ3166600 | निर्वाचक का नाम : भमर लाल<br>पिता का नाम: नारान सिंह<br>गृह संख्या : 63<br>उम्र : 64 लिंग : पुरुष          | 452 | LCG2092617 | निर्वाचक का नाम : कला बाई<br>पति का नाम: भमर लाल<br>गृह संख्या : 63<br>उम्र : 55 लिंग : महिला               |
| 453 | IQZ3166618 | निर्वाचक का नाम : कल्याण सिंह<br>पिता का नाम: नारान सिंह<br>गृह संख्या : 63<br>उम्र : 54 लिंग : पुरुष         | 454 | LCG2092526 | निर्वाचक का नाम : हिमंत सिंह<br>पिता का नाम: नारान सिंह<br>गृह संख्या : 63<br>उम्र : 41 लिंग : पुरुष       | 455 | LCG2217651 | निर्वाचक का नाम : राजपाल<br>पिता का नाम: भंवरलाल<br>गृह संख्या : 63<br>उम्र : 38 लिंग : पुरुष               |

विधान सभा क्षेत्र की संख्या व नाम : 147-सिरोंज  
अनुभाग की संख्या व नाम : 2-मजरा रामपुर धीरगढ

|  |             |
|--|-------------|
| 456  | IQZ2804219  |
| निर्वाचक का नाम : बबली कवर<br>पति का नाम: हिम्मत सिंह<br>गृह संख्या : 63<br>उम्र : 32 लिंग : महिला | फोटो उपलब्ध |

|   |             |
|---|-------------|
| 457   | IQZ3275823  |
| निर्वाचक का नाम : रवि भील<br>पिता का नाम: प्रेम सिंह भील<br>गृह संख्या : 71<br>उम्र : 28 लिंग : पुरुष | फोटो उपलब्ध |

|     |            |   |             |     |            |  |             |     |            |  |             |
|-----|------------|---|-------------|-----|------------|--|-------------|-----|------------|--|-------------|
| 458 | LCG2092005 | निर्वाचक का नाम : उमरी बाई<br>पति का नाम: देवाजी<br>गृह संख्या : 70<br>उम्र : 75 लिंग : महिला               | फोटो उपलब्ध | 459 | LCG2241867 | निर्वाचक का नाम : दर्गालाल<br>पिता का नाम: देवाजी<br>गृह संख्या : 70<br>उम्र : 44 लिंग : पुरुष               | फोटो उपलब्ध | 460 | IQZ2804433 | निर्वाचक का नाम : कालूराम<br>पिता का नाम: देवा जी<br>गृह संख्या : 70<br>उम्र : 34 लिंग : पुरुष           | फोटो उपलब्ध |
| 461 | IQZ3191673 | निर्वाचक का नाम : मनीषा भील<br>पति का नाम: कालू राम भील<br>गृह संख्या : 70<br>उम्र : 30 लिंग : महिला        | फोटो उपलब्ध | 462 | IQZ3079043 | निर्वाचक का नाम : गोपाल सिंह<br>पिता का नाम: कल्लूराम<br>गृह संख्या : 70<br>उम्र : 29 लिंग : पुरुष           | फोटो उपलब्ध | 463 | IQZ3110749 | निर्वाचक का नाम : लाड बाई<br>पति का नाम: दुर्गालाल भील<br>गृह संख्या : 70<br>उम्र : 29 लिंग : महिला      | फोटो उपलब्ध |
| 464 | IQZ3457025 | निर्वाचक का नाम : पंसूरी बाई भील<br>पति का नाम: गोपाल सिंह भील<br>गृह संख्या : 70<br>उम्र : 27 लिंग : महिला | फोटो उपलब्ध | 465 | LCG2092070 | निर्वाचक का नाम : रू पा बाई<br>पति का नाम: वीरमजी<br>गृह संख्या : 71<br>उम्र : 80 लिंग : महिला               | फोटो उपलब्ध | 466 | LCG0852863 | निर्वाचक का नाम : केशर सिंह<br>पिता का नाम: वीरमजी<br>गृह संख्या : 71<br>उम्र : 54 लिंग : पुरुष          | फोटो उपलब्ध |
| 467 | LCG2241909 | निर्वाचक का नाम : प्रेम सिंह<br>पिता का नाम: बीरमजी<br>गृह संख्या : 71<br>उम्र : 51 लिंग : पुरुष            | फोटो उपलब्ध | 468 | LCG2118776 | निर्वाचक का नाम : सरदार बाई<br>पति का नाम: केशर सिंह<br>गृह संख्या : 71<br>उम्र : 50 लिंग : महिला            | फोटो उपलब्ध | 469 | LCG2191260 | निर्वाचक का नाम : केदार बाई<br>पति का नाम: प्रेम सिंह<br>गृह संख्या : 71<br>उम्र : 47 लिंग : महिला       | फोटो उपलब्ध |
| 470 | IQZ2539963 | निर्वाचक का नाम : सूरज सिंह भील<br>पिता का नाम: केशर सिंह<br>गृह संख्या : 71<br>उम्र : 36 लिंग : पुरुष      | फोटो उपलब्ध | 471 | IQZ3941655 | निर्वाचक का नाम : नोरंगबाई भील<br>पति का नाम: सुरज सिंह भील भील<br>गृह संख्या : 71<br>उम्र : 34 लिंग : महिला | फोटो उपलब्ध | 472 | IQZ4108148 | निर्वाचक का नाम : सजन बाई भील<br>पति का नाम: भगवान सिंह भील<br>गृह संख्या : 71<br>उम्र : 27 लिंग : महिला | फोटो उपलब्ध |
| 473 | IQZ3936069 | निर्वाचक का नाम : विनय भील<br>पिता का नाम: केशर सिंह भील<br>गृह संख्या : 71<br>उम्र : 24 लिंग : पुरुष       | फोटो उपलब्ध | 474 | IQZ4111035 | निर्वाचक का नाम : राधा बाई<br>पति का नाम: रवि भील<br>गृह संख्या : 71<br>उम्र : 23 लिंग : महिला               | फोटो उपलब्ध | 475 | IQZ4110995 | निर्वाचक का नाम : पपू भील<br>पिता का नाम: प्रेम सिंह भील<br>गृह संख्या : 71<br>उम्र : 21 लिंग : पुरुष    | फोटो उपलब्ध |
| 476 | LCG0852897 | निर्वाचक का नाम : धूलजी<br>पिता का नाम: रामलाल<br>गृह संख्या : 72<br>उम्र : 94 लिंग : पुरुष                 | फोटो उपलब्ध | 477 | LCG2091858 | निर्वाचक का नाम : गजरी बाई<br>पति का नाम: धूलजी<br>गृह संख्या : 72<br>उम्र : 80 लिंग : महिला                 | फोटो उपलब्ध | 478 | LCG2191211 | निर्वाचक का नाम : मोहर सिंह<br>पिता का नाम: धूलजी<br>गृह संख्या : 72<br>उम्र : 54 लिंग : पुरुष           | फोटो उपलब्ध |
| 479 | LCG2091791 | निर्वाचक का नाम : रू पा बाई<br>पति का नाम: मोहर सिंह<br>गृह संख्या : 72<br>उम्र : 50 लिंग : महिला           | फोटो उपलब्ध | 480 | LCG2091882 | निर्वाचक का नाम : नैनजी<br>पिता का नाम: धूलजी<br>गृह संख्या : 72<br>उम्र : 42 लिंग : पुरुष                   | फोटो उपलब्ध | 481 | IQZ2697431 | निर्वाचक का नाम : चंदाबाई<br>पति का नाम: नैनजी<br>गृह संख्या : 72<br>उम्र : 34 लिंग : महिला              | फोटो उपलब्ध |
| 482 | IQZ3829041 | निर्वाचक का नाम : राहुल सिंह भील<br>पिता का नाम: मोहर सिंह भील<br>गृह संख्या : 72<br>उम्र : 28 लिंग : पुरुष | फोटो उपलब्ध | 483 | IQZ3829082 | निर्वाचक का नाम : गोपाल भील<br>पिता का नाम: मोहर सिंह भील<br>गृह संख्या : 72<br>उम्र : 26 लिंग : पुरुष       | फोटो उपलब्ध | 484 | IQZ3829066 | निर्वाचक का नाम : प्रकाश भील<br>पिता का नाम: मोहर सिंह भील<br>गृह संख्या : 72<br>उम्र : 24 लिंग : पुरुष  | फोटो उपलब्ध |
| 485 | IQZ3829074 | निर्वाचक का नाम : हेमलता बाई भील<br>अन्य: मोहर सिंह भील<br>गृह संख्या : 72<br>उम्र : 23 लिंग : महिला        | फोटो उपलब्ध | 486 | LCG0852871 | निर्वाचक का नाम : मान सिंह<br>पिता का नाम: चैन सिंह<br>गृह संख्या : 73<br>उम्र : 69 लिंग : पुरुष             | फोटो उपलब्ध | 487 | IQZ2539997 | निर्वाचक का नाम : शीला बाई<br>पति का नाम: लाखन सिंह<br>गृह संख्या : 74<br>उम्र : 36 लिंग : महिला         | फोटो उपलब्ध |

|     |            |  |     |            |  |     |            |  |
|-----|------------|--|-----|------------|--|-----|------------|--|
| 488 | IQZ2539971 | निर्वाचक का नाम : खुमान सिंह<br>पिता का नाम: बलदेव सिंह<br>गृह संख्या : 74<br>उम्र : 34 लिंग : पुरुष   | 489 | IQZ2539989 | निर्वाचक का नाम : माखन सिंह<br>पिता का नाम: बलदेव सिंह<br>गृह संख्या : 74<br>उम्र : 33 लिंग : पुरुष      | 490 | LCG0863688 | निर्वाचक का नाम : मोहन लाल<br>पिता का नाम: चैन सिंह<br>गृह संख्या : 74ग<br>उम्र : 69 लिंग : पुरुष    |
| 491 | LCG2091684 | निर्वाचक का नाम : सुमंत्रा बाई<br>पति का नाम: बलदेव सिंह<br>गृह संख्या : 74ख<br>उम्र : 70 लिंग : महिला | 492 | LCG0864579 | निर्वाचक का नाम : केशर सिंह<br>पिता का नाम: भबरजी<br>गृह संख्या : 75<br>उम्र : 64 लिंग : पुरुष           | 493 | LCG2092013 | निर्वाचक का नाम : रामकली बाई<br>पति का नाम: केशर सिंह<br>गृह संख्या : 75<br>उम्र : 55 लिंग : महिला   |
| 494 | IQZ2540003 | निर्वाचक का नाम : शिवराज<br>पिता का नाम: केशर सिंह<br>गृह संख्या : 75<br>उम्र : 36 लिंग : महिला        | 495 | IQZ2540037 | निर्वाचक का नाम : जगदीश<br>पिता का नाम: केशर सिंह<br>गृह संख्या : 75<br>उम्र : 34 लिंग : पुरुष           | 496 | IQZ2540011 | निर्वाचक का नाम : कृष्णा बाई<br>पति का नाम: शिवराज सिंह<br>गृह संख्या : 75<br>उम्र : 34 लिंग : महिला |
| 497 | IQZ2804482 | निर्वाचक का नाम : मनीषा बाई<br>पति का नाम: जगदीश<br>गृह संख्या : 75<br>उम्र : 31 लिंग : महिला          | 498 | LCG0863928 | निर्वाचक का नाम : सुंदर लाल<br>पिता का नाम: भवरजी<br>गृह संख्या : 76<br>उम्र : 67 लिंग : पुरुष           | 499 | LCG2092047 | निर्वाचक का नाम : जमनी बाई<br>पति का नाम: सुंदर लाल<br>गृह संख्या : 76<br>उम्र : 65 लिंग : महिला     |
| 500 | IQZ2978609 | निर्वाचक का नाम : रामबाबू<br>पिता का नाम: सुन्दर लाल<br>गृह संख्या : 76<br>उम्र : 31 लिंग : पुरुष      | 501 | IQZ2978617 | निर्वाचक का नाम : सजन बाई भील<br>पति का नाम: रामबाबू<br>गृह संख्या : 76<br>उम्र : 31 लिंग : महिला        | 502 | IQZ3750809 | निर्वाचक का नाम : जसपाल भील<br>पिता का नाम: सुंदरलाल<br>गृह संख्या : 76<br>उम्र : 22 लिंग : पुरुष    |
| 503 | LCG0852855 | निर्वाचक का नाम : धन सिंह<br>पिता का नाम: गेंदाजी<br>गृह संख्या : 77<br>उम्र : 84 लिंग : पुरुष         | 504 | LCG2092195 | निर्वाचक का नाम : मेवाबाई<br>पति का नाम: धन सिंह<br>गृह संख्या : 77<br>उम्र : 70 लिंग : महिला            | 505 | LCG0863910 | निर्वाचक का नाम : भारत सिंह<br>पिता का नाम: धन सिंह<br>गृह संख्या : 77<br>उम्र : 51 लिंग : पुरुष     |
| 506 | LCG0852939 | निर्वाचक का नाम : शांती बाई<br>पति का नाम: भारत सिंह<br>गृह संख्या : 77<br>उम्र : 47 लिंग : महिला      | 507 | IQZ2981595 | निर्वाचक का नाम : इमरत<br>पिता का नाम: धन सिंह<br>गृह संख्या : 77<br>उम्र : 33 लिंग : पुरुष              | 508 | IQZ2995827 | निर्वाचक का नाम : सीमा बाई<br>पति का नाम: इमरत<br>गृह संख्या : 77<br>उम्र : 31 लिंग : महिला          |
| 509 | IQZ3958550 | निर्वाचक का नाम : गोलू भील<br>पिता का नाम: भारत सिंह भील<br>गृह संख्या : 77<br>उम्र : 24 लिंग : पुरुष  | 510 | IQZ3936028 | निर्वाचक का नाम : रामदयाल भील<br>पिता का नाम: भारत सिंह भील<br>गृह संख्या : 77<br>उम्र : 21 लिंग : पुरुष | 511 | LCG2118768 | निर्वाचक का नाम : लालाराम<br>पिता का नाम: गजाधर<br>गृह संख्या : 78<br>उम्र : 65 लिंग : पुरुष         |
| 512 | LCG2118792 | निर्वाचक का नाम : सावित्री बाई<br>पति का नाम: लालाराम<br>गृह संख्या : 78<br>उम्र : 60 लिंग : महिला     | 513 | LCG0853077 | निर्वाचक का नाम : गंगाराम<br>पिता का नाम: गजाधर<br>गृह संख्या : 78<br>उम्र : 54 लिंग : पुरुष             | 514 | LCG0853143 | निर्वाचक का नाम : भारत सिंह<br>पिता का नाम: गजाधर<br>गृह संख्या : 78<br>उम्र : 49 लिंग : पुरुष       |
| 515 | IQZ2440162 | निर्वाचक का नाम : गुलाब बाई<br>पति का नाम: गंगाराम<br>गृह संख्या : 78<br>उम्र : 46 लिंग : महिला        | 516 | LCG0853101 | निर्वाचक का नाम : रानी बाई<br>पति का नाम: भारत सिंह<br>गृह संख्या : 78<br>उम्र : 44 लिंग : महिला         | 517 | IQZ2540045 | निर्वाचक का नाम : हरि सिंह<br>पिता का नाम: चैन सिंह<br>गृह संख्या : 78<br>उम्र : 36 लिंग : पुरुष     |

|     |            |  |     |            |   |     |            |  |
|-----|------------|--|-----|------------|---|-----|------------|--|
| 518 | IQZ2960920 | निर्वाचक का नाम : आशराम<br>पिता का नाम: लालाराम<br>गृह संख्या : 78<br>उम्र : 32 लिंग : पुरुष           | 519 | IQZ2960987 | निर्वाचक का नाम : कप्पू बाई<br>पति का नाम: हरिसिंह<br>गृह संख्या : 78<br>उम्र : 32 लिंग : महिला                 | 520 | IQZ4049292 | निर्वाचक का नाम : उर्मिला बाई लोधी<br>पति का नाम: आशराम लोधी<br>गृह संख्या : 78<br>उम्र : 31 लिंग : महिला  |
| 521 | IQZ3110723 | निर्वाचक का नाम : सुरेश<br>पिता का नाम: लालाराम<br>गृह संख्या : 78<br>उम्र : 29 लिंग : पुरुष           | 522 | IQZ3907300 | निर्वाचक का नाम : संगीता बाई भील<br>पति का नाम: पहलवान सिंह भील<br>गृह संख्या : 78<br>उम्र : 28 लिंग : महिला    | 523 | IQZ3914694 | निर्वाचक का नाम : सुखिया बाई लोधी<br>पति का नाम: सुरेश लोधी<br>गृह संख्या : 78<br>उम्र : 26 लिंग : महिला   |
| 524 | IQZ4030797 | निर्वाचक का नाम : सुनील लोधी<br>पिता का नाम: लालाराम लोधी<br>गृह संख्या : 78<br>उम्र : 25 लिंग : पुरुष | 525 | IQZ3807104 | निर्वाचक का नाम : दीपक लोधी<br>पिता का नाम: भारत सिंह लोधी<br>गृह संख्या : 78<br>उम्र : 22 लिंग : पुरुष         | 526 | IQZ2960938 | निर्वाचक का नाम : पहलवान<br>पिता का नाम: चैन सिंह<br>गृह संख्या : 78क<br>उम्र : 31 लिंग : पुरुष            |
| 527 | IQZ2960946 | निर्वाचक का नाम : श्याम सिंह<br>पिता का नाम: चैन सिंह<br>गृह संख्या : 78क<br>उम्र : 31 लिंग : पुरुष    | 528 | LCG2091809 | निर्वाचक का नाम : कलाबाई<br>पति का नाम: पन्नालाल<br>गृह संख्या : 79<br>उम्र : 55 लिंग : महिला                   | 529 | IQZ2617223 | निर्वाचक का नाम : मनोहर<br>पिता का नाम: पन्नालाल<br>गृह संख्या : 79<br>उम्र : 34 लिंग : पुरुष              |
| 530 | IQZ3976172 | निर्वाचक का नाम : विष्णु<br>पिता का नाम: पन्ना लाल<br>गृह संख्या : 79<br>उम्र : 25 लिंग : पुरुष        | 531 | IQZ3943867 | निर्वाचक का नाम : कौशल्या बाई भील<br>पति का नाम: मनोहर सिंह भील<br>गृह संख्या : 79<br>उम्र : 24 लिंग : महिला    | 532 | IQZ2440170 | निर्वाचक का नाम : भूलीबाई<br>पति का नाम: मोहर सिंह<br>गृह संख्या : 80<br>उम्र : 49 लिंग : महिला            |
| 533 | LCG2091668 | निर्वाचक का नाम : कवीता बाई<br>पति का नाम: मोहर सिंह<br>गृह संख्या : 80<br>उम्र : 47 लिंग : महिला      | 534 | LCG2092138 | निर्वाचक का नाम : रघुनाथ<br>पिता का नाम: लालजी<br>गृह संख्या : 81<br>उम्र : 60 लिंग : पुरुष                     | 535 | LCG2092146 | निर्वाचक का नाम : शेतान बाई<br>पति का नाम: रघुनाथ<br>गृह संख्या : 81<br>उम्र : 53 लिंग : महिला             |
| 536 | IQZ2540052 | निर्वाचक का नाम : चैन सिंह<br>पिता का नाम: रूधनाथ<br>गृह संख्या : 81<br>उम्र : 36 लिंग : पुरुष         | 537 | IQZ2540060 | निर्वाचक का नाम : थापू बाई<br>पति का नाम: चैन सिंह<br>गृह संख्या : 81<br>उम्र : 34 लिंग : महिला                 | 538 | LCG0853085 | निर्वाचक का नाम : रामनाथ सिंह<br>पिता का नाम: भवानी सिंह<br>गृह संख्या : 82<br>उम्र : 69 लिंग : पुरुष      |
| 539 | LCG0853093 | निर्वाचक का नाम : सरस्वती बाई<br>पति का नाम: रामनाथ सिंह<br>गृह संख्या : 82<br>उम्र : 59 लिंग : महिला  | 540 | LCG2091569 | निर्वाचक का नाम : बब्लू<br>पिता का नाम: रामनाथ सिंह<br>गृह संख्या : 82<br>उम्र : 43 लिंग : पुरुष                | 541 | IQZ2540078 | निर्वाचक का नाम : सरवन सिंह<br>पिता का नाम: रामनाथ<br>गृह संख्या : 82<br>उम्र : 34 लिंग : महिला            |
| 542 | IQZ3079035 | निर्वाचक का नाम : रचना<br>पिता का नाम: रामनाथ सिंह<br>गृह संख्या : 82<br>उम्र : 31 लिंग : महिला        | 543 | IQZ3110715 | निर्वाचक का नाम : कुलदीप राजपूत<br>पिता का नाम: रामनाथ सिंह राजपूत<br>गृह संख्या : 82<br>उम्र : 29 लिंग : पुरुष | 544 | IQZ3676749 | निर्वाचक का नाम : छोटे लाल राजपूत<br>पिता का नाम: रामनाथ सिंह<br>गृह संख्या : 82<br>उम्र : 25 लिंग : पुरुष |
| 545 | LCG2091478 | निर्वाचक का नाम : बहादुर सिंह<br>पिता का नाम: भवानी सिंह<br>गृह संख्या : 83<br>उम्र : 75 लिंग : पुरुष  | 546 | IQZ2540102 | निर्वाचक का नाम : पदम<br>पिता का नाम: बहादुर सिंह<br>गृह संख्या : 83<br>उम्र : 35 लिंग : पुरुष                  | 547 | IQZ2540086 | निर्वाचक का नाम : दशरथ सिंह<br>पिता का नाम: बहादुर सिंह<br>गृह संख्या : 83<br>उम्र : 34 लिंग : पुरुष       |

|     |            |  |             |     |            |  |             |     |            |  |             |
|-----|------------|--|-------------|-----|------------|--|-------------|-----|------------|--|-------------|
| 548 | IQZ3955325 | निर्वाचक का नाम : भूरी बाई भील<br>पति का नाम: बलराम भील<br>गृह संख्या : 83<br>उम्र : 23 लिंग : महिला     | फोटो उपलब्ध | 549 | LCG0864553 | निर्वाचक का नाम : प्रेम सिंह<br>पिता का नाम: बद सिंह<br>गृह संख्या : 84<br>उम्र : 54 लिंग : पुरुष          | फोटो उपलब्ध | 550 | LCG0864546 | निर्वाचक का नाम : माधूसिंह<br>पिता का नाम: बद सिंह<br>गृह संख्या : 84<br>उम्र : 51 लिंग : पुरुष            | फोटो उपलब्ध |
| 551 | LCG2091973 | निर्वाचक का नाम : भूरी बाई<br>पति का नाम: प्रेम सिंह<br>गृह संख्या : 84<br>उम्र : 50 लिंग : महिला        | फोटो उपलब्ध | 552 | LCG2092096 | निर्वाचक का नाम : प्रीता बाई<br>पति का नाम: माधो सिंह<br>गृह संख्या : 84<br>उम्र : 48 लिंग : महिला         | फोटो उपलब्ध | 553 | IQZ3110707 | निर्वाचक का नाम : बृजेश भील<br>पिता का नाम: प्रेम सिंह भील<br>गृह संख्या : 84<br>उम्र : 29 लिंग : पुरुष    | फोटो उपलब्ध |
| 554 | IQZ2995801 | निर्वाचक का नाम : मुकेश भील<br>पिता का नाम: प्रेम सिंह<br>गृह संख्या : 84<br>उम्र : 28 लिंग : पुरुष      | फोटो उपलब्ध | 555 | IQZ3364932 | निर्वाचक का नाम : सामंतारा भील<br>पति का नाम: मुकेश भील<br>गृह संख्या : 84<br>उम्र : 26 लिंग : महिला       | फोटो उपलब्ध | 556 | IQZ4050589 | निर्वाचक का नाम : रचना बाई भील<br>पिता का नाम: प्रेम सिंह<br>गृह संख्या : 84<br>उम्र : 24 लिंग : महिला     | फोटो उपलब्ध |
| 557 | IQZ3806965 | निर्वाचक का नाम : सोनम भील<br>पति का नाम: ब्रजेश कुमार भील<br>गृह संख्या : 84<br>उम्र : 23 लिंग : महिला  | फोटो उपलब्ध | 558 | IQZ3914223 | निर्वाचक का नाम : सागर सिंह भील<br>पिता का नाम: माधो सिंह भील<br>गृह संख्या : 84<br>उम्र : 22 लिंग : पुरुष | फोटो उपलब्ध | 559 | IQZ3916293 | निर्वाचक का नाम : हेमलता बाई भील<br>पति का नाम: सागर सिंह भील<br>गृह संख्या : 84<br>उम्र : 22 लिंग : महिला | फोटो उपलब्ध |
| 560 | IQZ3916343 | निर्वाचक का नाम : मनोहर भील<br>पिता का नाम: प्रेम सिंह भील<br>गृह संख्या : 84<br>उम्र : 22 लिंग : पुरुष  | फोटो उपलब्ध | 561 | LCG0863860 | निर्वाचक का नाम : खेम चंद<br>पिता का नाम: मोहन लाल<br>गृह संख्या : 85<br>उम्र : 84 लिंग : पुरुष            | फोटो उपलब्ध | 562 | LCG2091536 | निर्वाचक का नाम : गोरधन सिंह<br>पिता का नाम: खेम चंद<br>गृह संख्या : 85<br>उम्र : 52 लिंग : पुरुष          | फोटो उपलब्ध |
| 563 | LCG2091676 | निर्वाचक का नाम : बसंती बाई<br>पति का नाम: गोरधन सिंह<br>गृह संख्या : 85<br>उम्र : 48 लिंग : महिला       | फोटो उपलब्ध | 564 | LCG0864447 | निर्वाचक का नाम : धीरज सिंह<br>पिता का नाम: खेमचंद<br>गृह संख्या : 85<br>उम्र : 41 लिंग : पुरुष            | फोटो उपलब्ध | 565 | IQZ2540094 | निर्वाचक का नाम : कोशल्या<br>पति का नाम: धीरज सिंह<br>गृह संख्या : 85<br>उम्र : 37 लिंग : महिला            | फोटो उपलब्ध |
| 566 | IQZ3750890 | निर्वाचक का नाम : राहुल भील<br>पिता का नाम: गोरधन सिंग भील<br>गृह संख्या : 85<br>उम्र : 23 लिंग : पुरुष  | फोटो उपलब्ध | 567 | LCG0864652 | निर्वाचक का नाम : मांगीलाल<br>पिता का नाम: गंगाराम<br>गृह संख्या : 86<br>उम्र : 74 लिंग : पुरुष            | फोटो उपलब्ध | 568 | LCG2092021 | निर्वाचक का नाम : बादाम बाई<br>पति का नाम: मांगीलाल<br>गृह संख्या : 86<br>उम्र : 70 लिंग : महिला           | फोटो उपलब्ध |
| 569 | IQZ2960961 | निर्वाचक का नाम : रामदयाल<br>पिता का नाम: मांगीलाल<br>गृह संख्या : 86<br>उम्र : 31 लिंग : पुरुष          | फोटो उपलब्ध | 570 | LCG2091817 | निर्वाचक का नाम : भान सिंह<br>पिता का नाम: रघुनाथ<br>गृह संख्या : 88<br>उम्र : 48 लिंग : पुरुष             | फोटो उपलब्ध | 571 | LCG2091759 | निर्वाचक का नाम : कविता बाई<br>पति का नाम: भोन सिंह<br>गृह संख्या : 88<br>उम्र : 45 लिंग : महिला           | फोटो उपलब्ध |
| 572 | IQZ2540110 | निर्वाचक का नाम : अमर सिंह<br>पिता का नाम: रूचनाथ<br>गृह संख्या : 88<br>उम्र : 34 लिंग : पुरुष           | फोटो उपलब्ध | 573 | IQZ3829108 | निर्वाचक का नाम : सविता बाई भील<br>पति का नाम: सागर सिंह भील<br>गृह संख्या : 89<br>उम्र : 26 लिंग : महिला  | फोटो उपलब्ध | 574 | IQZ3918380 | निर्वाचक का नाम : माखन सिंग भील<br>पिता का नाम: नेनजी भील<br>गृह संख्या : 89<br>उम्र : 24 लिंग : पुरुष     | फोटो उपलब्ध |
| 575 | IQZ3918398 | निर्वाचक का नाम : शीला बाई भील<br>पति का नाम: माखन सिंग भील<br>गृह संख्या : 89<br>उम्र : 23 लिंग : महिला | फोटो उपलब्ध | 576 | IQZ3829090 | निर्वाचक का नाम : सागर सिंह भील<br>पिता का नाम: तेज सिंह भील<br>गृह संख्या : 89<br>उम्र : 22 लिंग : पुरुष  | फोटो उपलब्ध | 577 | LCG0863787 | निर्वाचक का नाम : नेनजी<br>पिता का नाम: गेंदाजी<br>गृह संख्या : 89ग<br>उम्र : 54 लिंग : पुरुष              | फोटो उपलब्ध |

|     |            |  |     |            |   |     |            |   |
|-----|------------|--|-----|------------|---|-----|------------|---|
| 578 | LCG2091619 | निर्वाचक का नाम : सजन बाई<br>पति का नाम: नैनजी<br>गृह संख्या : 89ग<br>उम्र : 48 लिंग : महिला               | 579 | IQZ4050621 | निर्वाचक का नाम : निरमा बाई<br>पिता का नाम: नैन जी भील<br>गृह संख्या : 89 ग<br>उम्र : 22 लिंग : महिला | 580 | IQZ4050670 | निर्वाचक का नाम : राजन सिंह भील<br>पिता का नाम: नैन जी<br>गृह संख्या : 89 ग<br>उम्र : 20 लिंग : पुरुष   |
| 581 | LCG0863811 | निर्वाचक का नाम : मदन लाल<br>पिता का नाम: गेंदाजी<br>गृह संख्या : 89क<br>उम्र : 74 लिंग : पुरुष            | 582 | LCG2091528 | निर्वाचक का नाम : तेजसिंह<br>पिता का नाम: मदनलाल<br>गृह संख्या : 89 क<br>उम्र : 44 लिंग : पुरुष       | 583 | LCG2241875 | निर्वाचक का नाम : रघुवीरसिंह<br>पिता का नाम: मागीलाल<br>गृह संख्या : 89 क<br>उम्र : 43 लिंग : पुरुष     |
| 584 | LCG2091551 | निर्वाचक का नाम : रामश्री<br>पति का नाम: तेजसिंह<br>गृह संख्या : 89 क<br>उम्र : 42 लिंग : महिला            | 585 | IQZ2960979 | निर्वाचक का नाम : सरूप बाई<br>पति का नाम: रघवीर सिंह<br>गृह संख्या : 89क<br>उम्र : 41 लिंग : महिला    | 586 | IQZ2540128 | निर्वाचक का नाम : मोती सिंह<br>पिता का नाम: मदन लाल<br>गृह संख्या : 89क<br>उम्र : 36 लिंग : पुरुष       |
| 587 | LCG0863852 | निर्वाचक का नाम : बंशीलाल<br>पिता का नाम: गेंदाजी<br>गृह संख्या : 89ख<br>उम्र : 69 लिंग : पुरुष            | 588 | LCG2091692 | निर्वाचक का नाम : गुलाब बाई<br>पति का नाम: बंशीलाल<br>गृह संख्या : 89ख<br>उम्र : 60 लिंग : महिला      | 589 | IQZ3276342 | निर्वाचक का नाम : विक्रम सिंह<br>पिता का नाम: बंसीलाल<br>गृह संख्या : 89 ख<br>उम्र : 28 लिंग : पुरुष    |
| 590 | IQZ3276128 | निर्वाचक का नाम : सबीना बाई<br>पिता का नाम: वंशीलाल<br>गृह संख्या : 89 खा<br>उम्र : 30 लिंग : महिला        | 591 | LCG2118784 | निर्वाचक का नाम : इंदर सिंह<br>पिता का नाम: गंगाराम<br>गृह संख्या : 90<br>उम्र : 60 लिंग : पुरुष      | 592 | LCG2091627 | निर्वाचक का नाम : कंचन बाई<br>पति का नाम: इंदर सिंह<br>गृह संख्या : 90<br>उम्र : 50 लिंग : महिला        |
| 593 | IQZ2540318 | निर्वाचक का नाम : कुमेशसिंह<br>पिता का नाम: इंदर सिंह<br>गृह संख्या : 90<br>उम्र : 33 लिंग : पुरुष         | 594 | IQZ2540326 | निर्वाचक का नाम : मिथलेशबाइ<br>पति का नाम: कुमेर सिंह<br>गृह संख्या : 90<br>उम्र : 33 लिंग : महिला    | 595 | IQZ3024114 | निर्वाचक का नाम : बलमन सिंह<br>पिता का नाम: इन्दर सिंह<br>गृह संख्या : 90<br>उम्र : 30 लिंग : पुरुष     |
| 596 | IQZ3914702 | निर्वाचक का नाम : नीरेश बाई भील<br>पति का नाम: बलवंत सिंह भील<br>गृह संख्या : 90<br>उम्र : 25 लिंग : महिला | 597 | IQZ2540292 | निर्वाचक का नाम : शिम्भूसिंह<br>पिता का नाम: कल्याणसिंह<br>गृह संख्या : 92<br>उम्र : 32 लिंग : पुरुष  | 598 | IQZ3907326 | निर्वाचक का नाम : रोडी बाई भील<br>पति का नाम: भूपेंद्र भील<br>गृह संख्या : 92<br>उम्र : 26 लिंग : महिला |
| 599 | IQZ3913688 | निर्वाचक का नाम : उर्मिला भील<br>पति का नाम: ग्यारसीराम भील<br>गृह संख्या : 92<br>उम्र : 21 लिंग : महिला   | 600 | LCG2242022 | निर्वाचक का नाम : भूराजी<br>पिता का नाम: लालजी<br>गृह संख्या : 92क<br>उम्र : 50 लिंग : पुरुष          | 601 | LCG2092153 | निर्वाचक का नाम : सुरजी बाई<br>पति का नाम: भूराजी<br>गृह संख्या : 92क<br>उम्र : 48 लिंग : महिला         |
| 602 | LCG2092161 | निर्वाचक का नाम : रसीता बाई<br>पति का नाम: अर्जुन सिंह<br>गृह संख्या : 92क<br>उम्र : 45 लिंग : महिला       | 603 | IQZ2804169 | निर्वाचक का नाम : भजन सिंह भील<br>पिता का नाम: लाल जी<br>गृह संख्या : 92क<br>उम्र : 44 लिंग : पुरुष   | 604 | LCG2092112 | निर्वाचक का नाम : अर्जुन सिंह भील<br>पिता का नाम: लालजी<br>गृह संख्या : 92क<br>उम्र : 44 लिंग : पुरुष   |
| 605 | LCG2092179 | निर्वाचक का नाम : राम मूर्ति बाई भील<br>पति का नाम: भजन सिंह<br>गृह संख्या : 92क<br>उम्र : 41 लिंग : महिला | 606 | IQZ2804235 | निर्वाचक का नाम : फूला बाई<br>पति का नाम: भजन सिंह<br>गृह संख्या : 92क<br>उम्र : 33 लिंग : महिला      | 607 | IQZ2804136 | निर्वाचक का नाम : जमनी बाई<br>पति का नाम: शिम्भू सिंह<br>गृह संख्या : 92क<br>उम्र : 32 लिंग : महिला     |

|     |            |  |     |            |  |     |            |   |
|-----|------------|--|-----|------------|--|-----|------------|---|
| 608 | IQZ2804151 | निर्वाचक का नाम : ग्यारसीराम<br>पिता का नाम: भूरा जी<br>गृह संख्या : 92क<br>उम्र : 31 लिंग : पुरुष       | 609 | LCG2091981 | निर्वाचक का नाम : कल्याण सिंह<br>पिता का नाम: लालजी<br>गृह संख्या : 92ख<br>उम्र : 55 लिंग : पुरुष                      | 610 | LCG2091999 | निर्वाचक का नाम : रमकू बाई<br>पति का नाम: कल्याण सिंह<br>गृह संख्या : 92ख<br>उम्र : 50 लिंग : महिला                         |
| 611 | IQZ4030821 | निर्वाचक का नाम : बब्लू भील<br>पिता का नाम: कल्याण सिंह<br>गृह संख्या : 92 ख<br>उम्र : 23 लिंग : पुरुष   | 612 | LCG2091460 | निर्वाचक का नाम : बबरी बाई<br>पति का नाम: चम्पालाल<br>गृह संख्या : 93<br>उम्र : 75 लिंग : महिला                        | 613 | LCG0852889 | निर्वाचक का नाम : भारत सिंह<br>पिता का नाम: चम्पालाल<br>गृह संख्या : 93<br>उम्र : 59 लिंग : पुरुष                           |
| 614 | LCG0863746 | निर्वाचक का नाम : प्रीतम सिंह<br>पिता का नाम: चम्पालाल<br>गृह संख्या : 93<br>उम्र : 54 लिंग : पुरुष      | 615 | IQZ2804391 | निर्वाचक का नाम : रूप सिंह<br>पिता का नाम: चम्पालाल<br>गृह संख्या : 93<br>उम्र : 50 लिंग : पुरुष                       | 616 | LCG2091544 | निर्वाचक का नाम : गुड्डीबाई<br>पति का नाम: भारत सिंह<br>गृह संख्या : 93<br>उम्र : 50 लिंग : महिला                           |
| 617 | IQZ3228996 | निर्वाचक का नाम : फूल बाई भील<br>पति का नाम: रूप सिंह भील<br>गृह संख्या : 93<br>उम्र : 49 लिंग : महिला   | 618 | LCG2091510 | निर्वाचक का नाम : प्रताप सिंह<br>पिता का नाम: चम्पालाल<br>गृह संख्या : 93<br>उम्र : 43 लिंग : पुरुष                    | 619 | IQZ2540136 | निर्वाचक का नाम : कृष्णा बाई<br>पति का नाम: प्रताप सिंह<br>गृह संख्या : 93<br>उम्र : 38 लिंग : महिला                        |
| 620 | IQZ2804037 | निर्वाचक का नाम : दिनेश<br>पिता का नाम: भारत सिंह<br>गृह संख्या : 93<br>उम्र : 31 लिंग : पुरुष           | 621 | IQZ4052163 | निर्वाचक का नाम : कमल सिंह भील<br>पिता का नाम: प्रीतम सिंह<br>गृह संख्या : 93<br>उम्र : 28 लिंग : पुरुष                | 622 | IQZ4075149 | निर्वाचक का नाम : मोसम बाई<br>पति का नाम: कमल सिंह भील<br>गृह संख्या : 93<br>उम्र : 26 लिंग : महिला                         |
| 623 | IQZ3907318 | निर्वाचक का नाम : रामकैवर भील<br>पति का नाम: दिनेश भील<br>गृह संख्या : 93<br>उम्र : 26 लिंग : महिला      | 624 | IQZ3971470 | निर्वाचक का नाम : मुकेश भील<br>पिता का नाम: रूप सिंह भील<br>गृह संख्या : 93<br>उम्र : 26 लिंग : पुरुष                  | 625 | IQZ3958196 | निर्वाचक का नाम : सुनीता बाई भील<br>पति का नाम: मुकेश भील<br>गृह संख्या : 93<br>उम्र : 22 लिंग : महिला                      |
| 626 | IQZ3958238 | निर्वाचक का नाम : रचना बाई भील<br>पिता का नाम: रूप सिंह भील<br>गृह संख्या : 93<br>उम्र : 21 लिंग : महिला | 627 | IQZ3364973 | निर्वाचक का नाम : दिलीप विश्वकर्मा<br>पिता का नाम: मोहन प्रसाद विश्वकर्मा<br>गृह संख्या : 94<br>उम्र : 26 लिंग : पुरुष | 628 | LCG0863902 | निर्वाचक का नाम : मोहन प्रसाद<br>पिता का नाम: अमर सिंह<br>गृह संख्या : 94ख<br>उम्र : 54 लिंग : पुरुष                        |
| 629 | LCG2091635 | निर्वाचक का नाम : सजन बाई<br>पति का नाम: मोहन प्रसाद<br>गृह संख्या : 94ख<br>उम्र : 50 लिंग : महिला       | 630 | IQZ2540144 | निर्वाचक का नाम : विष्णु प्रसाद<br>पिता का नाम: मोहन प्रसाद<br>गृह संख्या : 94ख<br>उम्र : 34 लिंग : पुरुष              | 631 | IQZ3229283 | निर्वाचक का नाम : सावित्री विश्वकर्मा<br>पति का नाम: विष्णु प्रसाद विश्वकर्मा<br>गृह संख्या : 94ख<br>उम्र : 30 लिंग : महिला |
| 632 | LCG0853192 | निर्वाचक का नाम : शांता बाई<br>पति का नाम: रघुनाथ<br>गृह संख्या : 95<br>उम्र : 79 लिंग : महिला           | 633 | LCG0864371 | निर्वाचक का नाम : भगवान सिंह<br>पिता का नाम: रघुनाथ सिंह<br>गृह संख्या : 95<br>उम्र : 41 लिंग : पुरुष                  | 634 | IQZ2617207 | निर्वाचक का नाम : गुलाब बाई<br>पति का नाम: भगवान सिंह<br>गृह संख्या : 95<br>उम्र : 36 लिंग : महिला                          |
| 635 | LCG0863704 | निर्वाचक का नाम : करण सिंह भील<br>पिता का नाम: बीरमजी<br>गृह संख्या : 98<br>उम्र : 61 लिंग : पुरुष       | 636 | LCG2091700 | निर्वाचक का नाम : रूपा बाई<br>पति का नाम: करण सिंह<br>गृह संख्या : 98<br>उम्र : 55 लिंग : महिला                        | 637 | IQZ3955333 | निर्वाचक का नाम : धर्म सिंह<br>माता का नाम: धीरज सिंह भील<br>गृह संख्या : 98<br>उम्र : 28 लिंग : पुरुष                      |

|     |            |  |             |       |            |  |             |     |            |   |             |
|-----|------------|--|-------------|-------|------------|--|-------------|-----|------------|---|-------------|
| 638 | IQZ3955358 | निर्वाचक का नाम : पूजा पति का नाम: धर्म सिंह<br>गृह संख्या : 98<br>उम्र : 24 लिंग : महिला                    | फोटो उपलब्ध | 639   | IQZ2540359 | निर्वाचक का नाम : जगदीश भील<br>पिता का नाम: नवल सिंह<br>गृह संख्या : 100<br>उम्र : 36 लिंग : पुरुष             | फोटो उपलब्ध | 640 | IQZ2540334 | निर्वाचक का नाम : माखनसिंह<br>पिता का नाम: नवलसिंह<br>गृह संख्या : 100<br>उम्र : 34 लिंग : पुरुष            | फोटो उपलब्ध |
| 641 | IQZ2540177 | निर्वाचक का नाम : नेपाल सिंह भील<br>पिता का नाम: भारत सिंह भील<br>गृह संख्या : 100<br>उम्र : 34 लिंग : पुरुष | फोटो उपलब्ध | 642   | IQZ2540342 | निर्वाचक का नाम : शीलाबाई<br>पति का नाम: जगदीश<br>गृह संख्या : 100<br>उम्र : 34 लिंग : महिला                   | फोटो उपलब्ध | 643 | IQZ2540151 | निर्वाचक का नाम : रविना बाई<br>पति का नाम: नेपाल सिंह<br>गृह संख्या : 100<br>उम्र : 33 लिंग : महिला         | फोटो उपलब्ध |
| 644 | IQZ2697449 | निर्वाचक का नाम : लाखनसिंह<br>पिता का नाम: नवलसिंह<br>गृह संख्या : 100<br>उम्र : 32 लिंग : पुरुष             | फोटो उपलब्ध | 645   | IQZ2540169 | निर्वाचक का नाम : मुकेश कुमार भील<br>पिता का नाम: भारत सिंह<br>गृह संख्या : 100<br>उम्र : 32 लिंग : पुरुष      | फोटो उपलब्ध | 646 | IQZ3676889 | निर्वाचक का नाम : नीतू बाई भील<br>पति का नाम: लाखन सिंह<br>गृह संख्या : 100<br>उम्र : 28 लिंग : महिला       | फोटो उपलब्ध |
| 647 | IQZ3914215 | निर्वाचक का नाम : रोसम भील<br>पति का नाम: मुकेश भील<br>गृह संख्या : 100<br>उम्र : 28 लिंग : महिला            | फोटो उपलब्ध | 648   | IQZ3676905 | निर्वाचक का नाम : रामकुटी बाई भील<br>पति का नाम: रघुराज सिंह भील<br>गृह संख्या : 100<br>उम्र : 27 लिंग : महिला | फोटो उपलब्ध | 649 | LCG0864637 | निर्वाचक का नाम : नवल सिंह<br>पिता का नाम: घासीराम<br>गृह संख्या : 100ग<br>उम्र : 69 लिंग : पुरुष           | फोटो उपलब्ध |
| 650 | LCG2091577 | निर्वाचक का नाम : बसंती बाई<br>पति का नाम: नवल सिंह<br>गृह संख्या : 100ग<br>उम्र : 60 लिंग : महिला           | फोटो उपलब्ध | 651   | LCG0863993 | निर्वाचक का नाम : बिजय सिंह<br>पिता का नाम: नवल सिंह<br>गृह संख्या : 100ग<br>उम्र : 47 लिंग : पुरुष            | फोटो उपलब्ध | 652 | LCG0863951 | निर्वाचक का नाम : रामबाई<br>पति का नाम: विजय सिंह<br>गृह संख्या : 100ग<br>उम्र : 44 लिंग : महिला            | फोटो उपलब्ध |
| 653 | LCG0864454 | निर्वाचक का नाम : मुंशीलाल<br>पिता का नाम: नवलसिंह<br>गृह संख्या : 100 ग<br>उम्र : 43 लिंग : पुरुष           | फोटो उपलब्ध | 654   | LCG2091601 | निर्वाचक का नाम : सुमत्राबाई<br>पति का नाम: मुंशीलाल<br>गृह संख्या : 100 ग<br>उम्र : 42 लिंग : महिला           | फोटो उपलब्ध | 655 | IQZ2803989 | निर्वाचक का नाम : रघुराज<br>पिता का नाम: नवल सिंह<br>गृह संख्या : 100ग<br>उम्र : 30 लिंग : पुरुष            | फोटो उपलब्ध |
| 656 | IQZ2995819 | निर्वाचक का नाम : महेश<br>पिता का नाम: नवल सिंह<br>गृह संख्या : 100ग<br>उम्र : 30 लिंग : पुरुष               | फोटो उपलब्ध | 657   | IQZ4027652 | निर्वाचक का नाम : विनोद भील<br>पिता का नाम: नवल सिंह<br>गृह संख्या : 100 ग<br>उम्र : 20 लिंग : पुरुष           | फोटो उपलब्ध | 658 | IQZ3276292 | निर्वाचक का नाम : दिलीप कुमार भील<br>पिता का नाम: विजय सिंह<br>गृह संख्या : 100 ग<br>उम्र : 26 लिंग : पुरुष | फोटो उपलब्ध |
| 659 | LCG0852970 | निर्वाचक का नाम : सजन सिंह<br>पिता का नाम: घासीराम<br>गृह संख्या : 100क<br>उम्र : 49 लिंग : पुरुष            | फोटो उपलब्ध | 660   | LCG0863936 | निर्वाचक का नाम : रुक्मणी बाई<br>पति का नाम: सजन सिंह<br>गृह संख्या : 100क<br>उम्र : 47 लिंग : महिला           | फोटो उपलब्ध | 661 | IQZ4027595 | निर्वाचक का नाम : दीपक भील<br>पिता का नाम: सजन सिंह भील<br>गृह संख्या : 100 के<br>उम्र : 20 लिंग : पुरुष    | फोटो उपलब्ध |
| 662 | LCG2091874 | निर्वाचक का नाम : भारत सिंह<br>पिता का नाम: भबर लाल<br>गृह संख्या : 100ख<br>उम्र : 60 लिंग : पुरुष           | फोटो उपलब्ध | 663   | LCG0863712 | निर्वाचक का नाम : पर्वत सिंह<br>पिता का नाम: भबर लाल<br>गृह संख्या : 100ख<br>उम्र : 54 लिंग : पुरुष            | फोटो उपलब्ध | 664 | LCG2091585 | निर्वाचक का नाम : जतन बाई<br>पति का नाम: भारत सिंह<br>गृह संख्या : 100ख<br>उम्र : 50 लिंग : महिला           | फोटो उपलब्ध |
| 665 | LCG2091833 | निर्वाचक का नाम : कृष्णा बाई<br>पति का नाम: पर्वत सिंह<br>गृह संख्या : 100ख<br>उम्र : 50 लिंग : महिला        | फोटो उपलब्ध | # 666 | LCG1208099 | निर्वाचक का नाम : इंदर सिंह<br>पिता का नाम: भबरजी<br>गृह संख्या : 100ख<br>उम्र : 47 लिंग : पुरुष               | फोटो उपलब्ध | 667 | LCG2241883 | निर्वाचक का नाम : जतन बाई<br>पति का नाम: इंदर सिंह<br>गृह संख्या : 100ख<br>उम्र : 44 लिंग : महिला           | फोटो उपलब्ध |

|     |            |   |             |     |            |  |             |     |            |   |             |
|-----|------------|---|-------------|-----|------------|--|-------------|-----|------------|---|-------------|
| 668 | IQZ3229200 | निर्वाचक का नाम : देव सिंह भील<br>पिता का नाम: मदन लाल भील<br>गृह संख्या : 100ख<br>उम्र : 39 लिंग : पुरुष   | फोटो उपलब्ध | 669 | IQZ2804185 | निर्वाचक का नाम : बबलू<br>पिता का नाम: भारत सिंह<br>गृह संख्या : 100ख<br>उम्र : 31 लिंग : पुरुष            | फोटो उपलब्ध | 670 | IQZ2960953 | निर्वाचक का नाम : अनिर बाबु भील<br>पिता का नाम: पर्वत सिंह भील<br>गृह संख्या : 100ख<br>उम्र : 28 लिंग : पुरुष | फोटो उपलब्ध |
| 671 | IQZ3229242 | निर्वाचक का नाम : राकेश भील<br>पिता का नाम: पर्वत सिंह भील<br>गृह संख्या : 100ख<br>उम्र : 26 लिंग : पुरुष   | फोटो उपलब्ध | 672 | IQZ4033734 | निर्वाचक का नाम : अनिशा भील<br>पिता का नाम: अनिरबाबू भील<br>गृह संख्या : 100 ख<br>उम्र : 28 लिंग : महिला   | फोटो उपलब्ध | 673 | IQZ3750817 | निर्वाचक का नाम : राहुल भील<br>पिता का नाम: इन्दरसिंह भील<br>गृह संख्या : 100 ख<br>उम्र : 22 लिंग : पुरुष     | फोटो उपलब्ध |
| 674 | IQZ2540185 | निर्वाचक का नाम : मोतिया बाई<br>पिता का नाम: माखन<br>गृह संख्या : 102<br>उम्र : 36 लिंग : महिला             | फोटो उपलब्ध | 675 | IQZ2540193 | निर्वाचक का नाम : रामबाबू<br>पिता का नाम: हरिसिंह<br>गृह संख्या : 102<br>उम्र : 34 लिंग : पुरुष            | फोटो उपलब्ध | 676 | IQZ3913662 | निर्वाचक का नाम : बबलू भील<br>पिता का नाम: देवी सिंह भील<br>गृह संख्या : 102<br>उम्र : 23 लिंग : पुरुष        | फोटो उपलब्ध |
| 677 | IQZ3913639 | निर्वाचक का नाम : विनोद सिंह भील<br>पिता का नाम: हरी सिंह भील<br>गृह संख्या : 102<br>उम्र : 23 लिंग : पुरुष | फोटो उपलब्ध | 678 | IQZ3963360 | निर्वाचक का नाम : राजाराम भील<br>पिता का नाम: पर्वत सिंह भील<br>गृह संख्या : 102<br>उम्र : 22 लिंग : पुरुष | फोटो उपलब्ध | 679 | LCG0864488 | निर्वाचक का नाम : सन्मान सिंह<br>पिता का नाम: भवरजी<br>गृह संख्या : 102ग<br>उम्र : 59 लिंग : पुरुष            | फोटो उपलब्ध |
| 680 | LCG0853135 | निर्वाचक का नाम : लीला बाई<br>पिता का नाम: सन्मान सिंह<br>गृह संख्या : 102ग<br>उम्र : 49 लिंग : महिला       | फोटो उपलब्ध | 681 | IQZ3079001 | निर्वाचक का नाम : रोडी बाई<br>पिता का नाम: महेन्द्र सिंह<br>गृह संख्या : 102ग<br>उम्र : 31 लिंग : पुरुष    | फोटो उपलब्ध | 682 | IQZ2617256 | निर्वाचक का नाम : महेंद्र सिंह भील<br>पिता का नाम: सन्मान सिंह<br>गृह संख्या : 102ग<br>उम्र : 31 लिंग : पुरुष | फोटो उपलब्ध |
| 683 | IQZ3110731 | निर्वाचक का नाम : विजय सिंह<br>पिता का नाम: सन्मान सिंह भील<br>गृह संख्या : 102ग<br>उम्र : 28 लिंग : पुरुष  | फोटो उपलब्ध | 684 | LCG2091908 | निर्वाचक का नाम : भरपी बाई<br>पिता का नाम: भवरजी<br>गृह संख्या : 102क<br>उम्र : 80 लिंग : महिला            | फोटो उपलब्ध | 685 | LCG2091924 | निर्वाचक का नाम : देवी सिंह<br>पिता का नाम: भवरजी<br>गृह संख्या : 102क<br>उम्र : 55 लिंग : पुरुष              | फोटो उपलब्ध |
| 686 | LCG2091965 | निर्वाचक का नाम : कृष्णा बाई<br>पिता का नाम: देवी सिंह<br>गृह संख्या : 102क<br>उम्र : 50 लिंग : महिला       | फोटो उपलब्ध | 687 | LCG0863696 | निर्वाचक का नाम : पर्वत सिंह<br>पिता का नाम: भवरजी<br>गृह संख्या : 102क<br>उम्र : 47 लिंग : पुरुष          | फोटो उपलब्ध | 688 | LCG0863944 | निर्वाचक का नाम : सोरभ बाई<br>पिता का नाम: पर्वत सिंह<br>गृह संख्या : 102क<br>उम्र : 44 लिंग : महिला          | फोटो उपलब्ध |
| 689 | LCG0852962 | निर्वाचक का नाम : काशीराम<br>पिता का नाम: भवंर जी<br>गृह संख्या : 102क<br>उम्र : 41 लिंग : पुरुष            | फोटो उपलब्ध | 690 | IQZ2804029 | निर्वाचक का नाम : कन्चन बाई<br>पिता का नाम: काशीराम<br>गृह संख्या : 102क<br>उम्र : 33 लिंग : महिला         | फोटो उपलब्ध | 691 | IQZ2804227 | निर्वाचक का नाम : भूपेन्द्र<br>पिता का नाम: देवी सिंह<br>गृह संख्या : 102क<br>उम्र : 31 लिंग : पुरुष          | फोटो उपलब्ध |
| 692 | LCG0863753 | निर्वाचक का नाम : हरि सिंह<br>पिता का नाम: भवरजी<br>गृह संख्या : 102ख<br>उम्र : 64 लिंग : पुरुष             | फोटो उपलब्ध | 693 | LCG2091916 | निर्वाचक का नाम : शांती बाई<br>पिता का नाम: हरि सिंह<br>गृह संख्या : 102ख<br>उम्र : 55 लिंग : महिला        | फोटो उपलब्ध | 694 | LCG2241917 | निर्वाचक का नाम : माखन सिंह<br>पिता का नाम: हरि सिंह<br>गृह संख्या : 102ख<br>उम्र : 40 लिंग : पुरुष           | फोटो उपलब्ध |
| 695 | IQZ2540243 | निर्वाचक का नाम : रामलाल<br>पिता का नाम: धूल जी<br>गृह संख्या : 103<br>उम्र : 36 लिंग : पुरुष               | फोटो उपलब्ध | 696 | IQZ2540235 | निर्वाचक का नाम : दयाल सिंह<br>पिता का नाम: मोहर सिंह<br>गृह संख्या : 103<br>उम्र : 34 लिंग : पुरुष        | फोटो उपलब्ध | 697 | IQZ2540367 | निर्वाचक का नाम : भारतसिंह<br>पिता का नाम: मोहरसिंह<br>गृह संख्या : 103<br>उम्र : 34 लिंग : पुरुष             | फोटो उपलब्ध |

|     |            |  |     |            |  |     |            |  |
|-----|------------|--|-----|------------|--|-----|------------|--|
| 698 | IQZ2697456 | निर्वाचक का नाम : रामसिंह<br>पिता का नाम: मोहरसिंह<br>गृह संख्या : 103<br>उम्र : 32 लिंग : पुरुष             | 699 | IQZ3955382 | निर्वाचक का नाम : रेखा बाई<br>पति का नाम: भारत सिंह<br>गृह संख्या : 103<br>उम्र : 30 लिंग : महिला                  | 700 | LCG2191229 | निर्वाचक का नाम : कंचन बाई<br>पति का नाम: धूलजी<br>गृह संख्या : 103क<br>उम्र : 59 लिंग : महिला               |
| 701 | LCG2241859 | निर्वाचक का नाम : कल्याण सिंह<br>पिता का नाम: धूल जी<br>गृह संख्या : 103क<br>उम्र : 42 लिंग : पुरुष          | 702 | IQZ2803971 | निर्वाचक का नाम : खुमान सिंह<br>पिता का नाम: धूल जी<br>गृह संख्या : 103क<br>उम्र : 32 लिंग : पुरुष                 | 703 | LCG0852988 | निर्वाचक का नाम : मोहर सिंह<br>पिता का नाम: प्रभुलाल<br>गृह संख्या : 103ख<br>उम्र : 59 लिंग : पुरुष          |
| 704 | LCG0863969 | निर्वाचक का नाम : कमली बाई<br>पति का नाम: मोहर सिंह<br>गृह संख्या : 103ख<br>उम्र : 54 लिंग : महिला           | 705 | IQZ3936077 | निर्वाचक का नाम : लक्ष्मण सिंह भील<br>पिता का नाम: मोहरसिंह भील भील<br>गृह संख्या : 103ख<br>उम्र : 23 लिंग : पुरुष | 706 | IQZ4111076 | निर्वाचक का नाम : बब्लू भील<br>पिता का नाम: मोहर सिंह<br>गृह संख्या : 103 खा<br>उम्र : 28 लिंग : पुरुष       |
| 707 | IQZ2540219 | निर्वाचक का नाम : भजन सिंह<br>पिता का नाम: प्रेम सिंह<br>गृह संख्या : 104<br>उम्र : 35 लिंग : पुरुष          | 708 | IQZ2540227 | निर्वाचक का नाम : पनी बाई<br>पति का नाम: जयसिंह<br>गृह संख्या : 104<br>उम्र : 34 लिंग : महिला                      | 709 | LCG2241933 | निर्वाचक का नाम : कस्तुरी बाई<br>पति का नाम: प्रेम सिंह<br>गृह संख्या : 104क<br>उम्र : 64 लिंग : महिला       |
| 710 | LCG2092054 | निर्वाचक का नाम : जय सिंह<br>पिता का नाम: प्रेम सिंह<br>गृह संख्या : 104क<br>उम्र : 48 लिंग : पुरुष          | 711 | LCG2118818 | निर्वाचक का नाम : मदन लाल<br>पिता का नाम: लक्ष्मण सिंह<br>गृह संख्या : 104ख<br>उम्र : 65 लिंग : पुरुष              | 712 | LCG2241925 | निर्वाचक का नाम : तीजू बाई<br>पति का नाम: मदन लाल<br>गृह संख्या : 104ख<br>उम्र : 54 लिंग : महिला             |
| 713 | LCG2241941 | निर्वाचक का नाम : कमली बाई<br>पति का नाम: रतन लाल<br>गृह संख्या : 105<br>उम्र : 64 लिंग : महिला              | 714 | LCG2091593 | निर्वाचक का नाम : बापूलाल<br>पिता का नाम: रतन लाल<br>गृह संख्या : 105<br>उम्र : 51 लिंग : पुरुष                    | 715 | LCG0863670 | निर्वाचक का नाम : बिनय सिंह<br>पिता का नाम: रतन लाल<br>गृह संख्या : 105<br>उम्र : 47 लिंग : पुरुष            |
| 716 | LCG2241891 | निर्वाचक का नाम : रमा बाई<br>पति का नाम: बापूलाल<br>गृह संख्या : 105<br>उम्र : 47 लिंग : महिला               | 717 | LCG0863738 | निर्वाचक का नाम : भूराजी<br>पिता का नाम: रतनलाल<br>गृह संख्या : 105<br>उम्र : 43 लिंग : पुरुष                      | 718 | IQZ2617215 | निर्वाचक का नाम : धापू बाई<br>पति का नाम: बिनय सिंह<br>गृह संख्या : 105<br>उम्र : 39 लिंग : महिला            |
| 719 | IQZ4084992 | निर्वाचक का नाम : सीला बाई भील<br>पति का नाम: भूरा लाल भील<br>गृह संख्या : 105<br>उम्र : 39 लिंग : महिला     | 720 | LCG0864439 | निर्वाचक का नाम : जगन्नाथ<br>पिता का नाम: हजारी लाल<br>गृह संख्या : 106<br>उम्र : 69 लिंग : पुरुष                  | 721 | LCG0852921 | निर्वाचक का नाम : नारानी बाई<br>पति का नाम: जगन्नाथ<br>गृह संख्या : 106<br>उम्र : 64 लिंग : महिला            |
| 722 | IQZ2540250 | निर्वाचक का नाम : नेपाल सिंह<br>पिता का नाम: जगन्नाथ<br>गृह संख्या : 106<br>उम्र : 35 लिंग : पुरुष           | 723 | IQZ2540268 | निर्वाचक का नाम : श्याम सिंह<br>पिता का नाम: जगन्नाथ<br>गृह संख्या : 106<br>उम्र : 33 लिंग : पुरुष                 | 724 | IQZ2540276 | निर्वाचक का नाम : शांती बाई<br>पति का नाम: नेपाल सिंह<br>गृह संख्या : 106<br>उम्र : 33 लिंग : महिला          |
| 725 | IQZ3807070 | निर्वाचक का नाम : संगीता बाई भील<br>पति का नाम: श्याम सिंग भील<br>गृह संख्या : 106<br>उम्र : 30 लिंग : महिला | 726 | IQZ3913613 | निर्वाचक का नाम : कृष्णा बाई भील<br>पति का नाम: लखत सिंह भील<br>गृह संख्या : 106<br>उम्र : 28 लिंग : महिला         | 727 | IQZ3854445 | निर्वाचक का नाम : लक्ष्मण सिंह भील<br>पिता का नाम: जगन्नाथ भील<br>गृह संख्या : 106<br>उम्र : 23 लिंग : पुरुष |

|  |             |
|--|-------------|
| 728  | IQZ0031674  |
| निर्वाचक का नाम : हरलाल<br>पिता का नाम: किशनलाल<br>गृह संख्या : 106क<br>उम्र : 82 लिंग : पुरुष | फोटो उपलब्ध |

|  |             |
|--|-------------|
| 729  | LCG0852996  |
| निर्वाचक का नाम : मांगीलाल<br>पिता का नाम: प्रभुलाल<br>गृह संख्या : 106क<br>उम्र : 82 लिंग : पुरुष | फोटो उपलब्ध |

|   |             |
|---|-------------|
| 730   | LCG0852905  |
| निर्वाचक का नाम : सुंदरलाल<br>पिता का नाम: हरलाल<br>गृह संख्या : 106क<br>उम्र : 41 लिंग : पुरुष | फोटो उपलब्ध |

|   |             |
|---|-------------|
| 731   | IQZ2804094  |
| निर्वाचक का नाम : तखत सिंह<br>पिता का नाम: मांगी लाल<br>गृह संख्या : 106क<br>उम्र : 31 लिंग : पुरुष | फोटो उपलब्ध |

विधान सभा क्षेत्र की संख्या व नाम : 147-सिरोंज  
घटक I - परिवर्धन सूची 1 (23-12-2025 से 21-02-2026 तक)

|     |   |            |   |             |
|-----|---|------------|---|-------------|
| 732 | 3 | IQZ4147799 | निर्वाचक का नाम : राजकुमार भील<br>पिता का नाम: सजनसिंह भील<br>गृह संख्या : 100क<br>उम्र : 22 लिंग : पुरुष       | फोटो उपलब्ध |
| 733 | 3 | IQZ4147898 | निर्वाचक का नाम : रवि भील<br>पिता का नाम: इंदर सिंह भील<br>गृह संख्या : 100ख<br>उम्र : 18 लिंग : पुरुष          | फोटो उपलब्ध |
| 734 | 3 | IQZ4161105 | निर्वाचक का नाम : विधा भील<br>पति का नाम: महेश कुमार भील<br>गृह संख्या : 100 ग<br>उम्र : 26 लिंग : महिला        | फोटो उपलब्ध |
| 735 | 3 | IQZ4161253 | निर्वाचक का नाम : कन्हैया लाल भील<br>पिता का नाम: हरी सिंह<br>गृह संख्या : 102 ख<br>उम्र : 20 लिंग : पुरुष      | फोटो उपलब्ध |
| 736 | 2 | IQZ4161279 | निर्वाचक का नाम : लक्ष्मीनारायण भील<br>पिता का नाम: भैरू सिंह भील<br>गृह संख्या : 51क<br>उम्र : 19 लिंग : पुरुष | फोटो उपलब्ध |
| 737 | 3 | IQZ4161337 | निर्वाचक का नाम : रोडी बाई<br>पति का नाम: विनोद सिंह भील<br>गृह संख्या : 102<br>उम्र : 19 लिंग : महिला          | फोटो उपलब्ध |
| 738 | 1 | IQZ4161584 | निर्वाचक का नाम : रामभरोसी लोधी<br>पति का नाम: किशन लोधी<br>गृह संख्या : 04<br>उम्र : 20 लिंग : महिला           | फोटो उपलब्ध |
| 739 | 3 | IQZ4163796 | निर्वाचक का नाम : अनिल भील<br>पिता का नाम: मोहर सिंह<br>गृह संख्या : 103ख<br>उम्र : 20 लिंग : पुरुष             | फोटो उपलब्ध |
| 740 | 2 | IQZ4173001 | निर्वाचक का नाम : रानी<br>पति का नाम: राजेश<br>गृह संख्या : 37<br>उम्र : 31 लिंग : महिला                        | फोटो उपलब्ध |
| 741 | 2 | IQZ4173704 | निर्वाचक का नाम : वर्षा नागवंशी<br>पति का नाम: विशाल नागवंशी<br>गृह संख्या : 37 ख<br>उम्र : 29 लिंग : महिला     | फोटो उपलब्ध |
| 742 | 1 | IQZ4180220 | निर्वाचक का नाम : पूजा<br>पति का नाम: रामस्वरूप लोधी<br>गृह संख्या : 17 धीरगढ़<br>उम्र : 25 लिंग : महिला        | फोटो उपलब्ध |
| 743 | 3 | IQZ4180253 | निर्वाचक का नाम : सीमा<br>पति का नाम: खुमान सिंह<br>गृह संख्या : 103 ख<br>उम्र : 22 लिंग : महिला                | फोटो उपलब्ध |

| निर्वाचकों का विवरण :  |                              |                             |  |                      |       |            |     |
|--|------------------------------|-----------------------------|--|----------------------|-------|------------|-----|
| A) मतदाताओं की संख्या :                                      |                              |                             |  |                      |       |            |     |
|  |                              | नामावली का प्रकार           | निर्वाचक नामावली की पहचान :  | मतदाताओं की संख्या : |       |            |     |
|  |                              |                             |  | पुरुष                | महिला | तृतीय लिंग | कुल |
| I  | मूल                          | मूल नामावली                 | विशेष गहन पुनरीक्षण 2026 की मूल नामावली एवं समस्त अनुपूरकों को एकीकृत कर | 410                  | 321   | 0          | 731 |
| II   | घटक I - परिवर्धन सूची        | पूरक 1                      | विशेष गहन पुनरीक्षण - 2026   | 5                    | 7     | 0          | 12  |
| III  | घटक II - विलोपन सूची         | पूरक 1                      | विशेष गहन पुनरीक्षण - 2026   | 0                    | 0     | 0          | 0   |
| IV   | लिंग में संशोधन के कारण अंतर |                             |  | 0                    | 0     | 0          | 0   |
| पुनरीक्षण के बाद इस नामावली में शुद्ध निर्वाचक (I+II-III+IV) |                              |                             |  | 415                  | 328   | 0          | 743 |
| B) संशोधनों की संख्या :                                      |                              |                             |  |                      |       |            |     |
| नामावली का प्रकार  |                              | निर्वाचक नामावली की पहचान : |  | संशोधनों की संख्या : |       |            |     |
| पूरक 1   |                              | विशेष गहन पुनरीक्षण - 2026  |  | 2                    |       |            |     |

निर्वाचक रजिस्ट्रीकरण अधिकारी द्वारा जारी

E-मृत्यु , S-स्थानांतरित, R-दोहरी प्रविष्टि, M-लापता , Q-अहर्ता नहीं