

निर्वाचक नामावली 2026 S12 मध्य प्रदेश

विधान सभा क्षेत्र की संख्या, नाम व आरक्षण स्थिति : 165 - सुसनेर (सामान्य)		भाग संख्या : : 113			
संसदीय निर्वाचन क्षेत्र की संख्या, नाम व आरक्षण स्थिति, जिसमें विधान सभा निर्वाचन क्षेत्र स्थित है : 20 - राजगढ़					
1. पुनरीक्षण का विवरण					
पुनरीक्षण का वर्ष :	2026	निर्वाचक नामावली की पहचान :			
अर्हता तिथि :	01-01-2026	विशेष गहन पुनरीक्षण 2026 की मूल नामावली एवं समस्त अनुपूरकों को एकीकृत कर			
पुनरीक्षण का स्वरूप :	विशेष गहन पुनरीक्षण 2026				
प्रकाशन की तिथि :	21-02-2026				
2. भाग व मतदान क्षेत्र का विवरण :					
भाग में आने वाले अनुभागों की संख्या और नाम :					
1-बडिया का खेड़ा बडिया					
2-जाट बस्ती बडिया					
3-हरिजन बस्ती बडिया					
	मुख्य शहर / मुख्य ग्राम	: बडिया			
	वार्ड	:			
	पोस्ट ऑफिस	: सुसनेर			
	पुलिस थाना	: सुसनेर			
	स्थानीय संस्था	: बडिया			
	ब्लॉक	: सुसनेर			
	जिला	: आगर मालवा			
	पिन कोड	: 465447			
3. मतदान केंद्र का विवरण					
मतदान केंद्र की संख्या व नाम :	मतदान केन्द्र की विशेष हैसियत (पुरुष/महिला/सामान्य) :		सामान्य		
113 - बडिया			0		
मतदान केंद्र का भवन व पता :	इस मतदान क्षेत्र के सहायक (ऑक्जिलियरी) मतदान केन्द्रों की संख्या :				
माध्यमिक शाला भवन, बडिया					
4. मतदाताओं की संख्या :					
आरंभिक क्रम	अंतिम क्रम	मतदाताओं की संख्या			
संख्या	संख्या	पुरुष	महिला	तृतीय लिंग	कुल
1	921	485	436	0	921

निर्वाचक रजिस्ट्रीकरण अधिकारी द्वारा जारी

Nazri Naksha



Google Map View



Polling Station Building Front View



मतदान केंद्र के सामने का फ़ोटो



Cad View

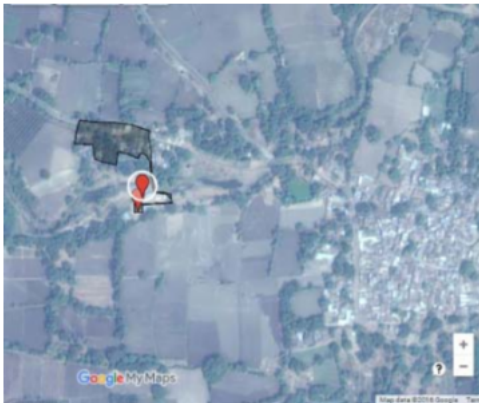

Key MAP View



1 निर्वाचक का नाम : दीपक मेघवाल पिता का नाम: राधेश्याम मेघवाल गृह संख्या : 0 उम्र : 20 लिंग : पुरुष	SLE2169449 फोटो उपलब्ध	2 निर्वाचक का नाम : ग्यारसीबाई पति का नाम: कंवरलाल गृह संख्या : 1 उम्र : 66 लिंग : महिला	SLE1004381 फोटो उपलब्ध	3 निर्वाचक का नाम : कालूराम पिता का नाम: कंवरलाल गृह संख्या : 1 उम्र : 42 लिंग : पुरुष	JYS1647486 फोटो उपलब्ध
4 निर्वाचक का नाम : तूफान पिता का नाम: कंवरलाल गृह संख्या : 1 उम्र : 38 लिंग : पुरुष	SLE0175752 फोटो उपलब्ध	5 निर्वाचक का नाम : सुमित्रा बाई पति का नाम: तुफान गृह संख्या : 1 उम्र : 37 लिंग : महिला	SLE0175745 फोटो उपलब्ध	6 निर्वाचक का नाम : बालीबाई पति का नाम: कालूराम गृह संख्या : 1 उम्र : 34 लिंग : महिला	SLE0344770 फोटो उपलब्ध
7 निर्वाचक का नाम : गुमान सिंह पिता का नाम: कंवर लाल गृह संख्या : 1 उम्र : 30 लिंग : पुरुष	SLE0749499 फोटो उपलब्ध	8 निर्वाचक का नाम : सोना बाई पति का नाम: गुमान सिंह गृह संख्या : 1 उम्र : 25 लिंग : महिला	SLE1854892 फोटो उपलब्ध	9 निर्वाचक का नाम : मांगीबाई पति का नाम: कालूराम गृह संख्या : 3 उम्र : 60 लिंग : महिला	SLE1753003 फोटो उपलब्ध
10 निर्वाचक का नाम : गोवर्धन पिता का नाम: कालूराम गृह संख्या : 3 उम्र : 42 लिंग : पुरुष	SLE0093195 फोटो उपलब्ध	11 निर्वाचक का नाम : शिवलाल पिता का नाम: कालूराम गृह संख्या : 3 उम्र : 38 लिंग : पुरुष	SLE0175703 फोटो उपलब्ध	12 निर्वाचक का नाम : सजन बाई पति का नाम: शिवलाल गृह संख्या : 3 उम्र : 37 लिंग : महिला	SLE0175786 फोटो उपलब्ध
13 निर्वाचक का नाम : जगदीश पिता का नाम: कालूराम गृह संख्या : 3 उम्र : 36 लिंग : पुरुष	SLE0175729 फोटो उपलब्ध	14 निर्वाचक का नाम : संतोषबाई पति का नाम: जगदीश गृह संख्या : 3 उम्र : 33 लिंग : महिला	SLE0344820 फोटो उपलब्ध	15 निर्वाचक का नाम : रूघनाथ पिता का नाम: कालूराम गृह संख्या : 3 उम्र : 32 लिंग : पुरुष	SLE0344887 फोटो उपलब्ध
16 निर्वाचक का नाम : मान सिंह पिता का नाम: कालूराम गृह संख्या : 3 उम्र : 32 लिंग : पुरुष	SLE0789636 फोटो उपलब्ध	17 निर्वाचक का नाम : दुर्गाबाई पति का नाम: गोवर्धन गृह संख्या : 3 उम्र : 32 लिंग : महिला	SLE0344812 फोटो उपलब्ध	18 निर्वाचक का नाम : बाबु लाल पिता का नाम: कालूराम गृह संख्या : 3 उम्र : 28 लिंग : पुरुष	SLE0789644 फोटो उपलब्ध
19 निर्वाचक का नाम : गोविंद पिता का नाम: कालूराम गृह संख्या : 3 उम्र : 26 लिंग : पुरुष	SLE1145036 फोटो उपलब्ध	20 निर्वाचक का नाम : बगदूराम पिता का नाम: नाथूराम गृह संख्या : 5 उम्र : 72 लिंग : पुरुष	SLE1004696 फोटो उपलब्ध	21 निर्वाचक का नाम : रामकन्याबाई पति का नाम: बगदूराम गृह संख्या : 5 उम्र : 66 लिंग : महिला	SLE1004407 फोटो उपलब्ध
22 निर्वाचक का नाम : रामगोपाल पिता का नाम: बगदूराम गृह संख्या : 5 उम्र : 32 लिंग : पुरुष	SLE0344879 फोटो उपलब्ध	23 निर्वाचक का नाम : देव बाई पति का नाम: रामगोपाल गृह संख्या : 5 उम्र : 32 लिंग : महिला	SLE0719096 फोटो उपलब्ध	24 निर्वाचक का नाम : भेरू लाल पिता का नाम: बगदु लाल गृह संख्या : 5 उम्र : 29 लिंग : पुरुष	SLE0789669 फोटो उपलब्ध
25 निर्वाचक का नाम : मीना बाई पति का नाम: भेरूलाल गृह संख्या : 5 उम्र : 29 लिंग : महिला	SLE1250836 फोटो उपलब्ध	26 निर्वाचक का नाम : हीराबाई पति का नाम: रत्ताराम गृह संख्या : 6 उम्र : 88 लिंग : महिला	JYS1647460 फोटो उपलब्ध	27 निर्वाचक का नाम : भेरूलाल पिता का नाम: रत्ताराम गृह संख्या : 6 उम्र : 64 लिंग : पुरुष	SLE1004464 फोटो उपलब्ध
28 निर्वाचक का नाम : सगनाबाई पति का नाम: भेरूलाल गृह संख्या : 6 उम्र : 58 लिंग : महिला	SLE0276204 फोटो उपलब्ध	29 निर्वाचक का नाम : गुड्डीबाई पति का नाम: बापुलाल गृह संख्या : 6 उम्र : 44 लिंग : महिला	JYS1647494 फोटो उपलब्ध	30 निर्वाचक का नाम : डालीबाई पति का नाम: नारायण गृह संख्या : 6 उम्र : 44 लिंग : महिला	SLE0276220 फोटो उपलब्ध

31	SLE1022045	निर्वाचक का नाम : कैलाश मेघवाल पिता का नाम: भेरू लाल गृह संख्या : 6 उम्र : 29 लिंग : पुरुष	फोटो उपलब्ध	32	SLE1184472	निर्वाचक का नाम : अनीताबाई पति का नाम: कैलाश गृह संख्या : 06 उम्र : 25 लिंग : महिला	फोटो उपलब्ध	33	SLE1978857	निर्वाचक का नाम : राधेश्याम मेघवाल पिता का नाम: नारायण गृह संख्या : 6 उम्र : 21 लिंग : पुरुष	फोटो उपलब्ध
34	SLE1004530	निर्वाचक का नाम : कालीबाई पति का नाम: भग्गा गृह संख्या : 7 उम्र : 84 लिंग : महिला	फोटो उपलब्ध	35	SLE1004662	निर्वाचक का नाम : राघु पिता का नाम: भग्गा गृह संख्या : 7 उम्र : 47 लिंग : पुरुष	फोटो उपलब्ध	36	SLE0344747	निर्वाचक का नाम : दुर्गाबाई पति का नाम: राघु गृह संख्या : 7 उम्र : 44 लिंग : महिला	फोटो उपलब्ध
37	SLE0093369	निर्वाचक का नाम : नारायण पिता का नाम: सेवा जी गृह संख्या : 10 उम्र : 46 लिंग : पुरुष	फोटो उपलब्ध	38	JYS1647502	निर्वाचक का नाम : सगना बाई पति का नाम: नारायण गृह संख्या : 10 उम्र : 41 लिंग : महिला	फोटो उपलब्ध	39	SLE2084093	निर्वाचक का नाम : किरण मेघवाल पति का नाम: विक्रम मेघवाल गृह संख्या : 10 उम्र : 28 लिंग : महिला	फोटो उपलब्ध
40	SLE1238195	निर्वाचक का नाम : विक्रम मेघवाल पिता का नाम: नारायण गृह संख्या : 10 उम्र : 25 लिंग : पुरुष	फोटो उपलब्ध	41	SLE2080612	निर्वाचक का नाम : कन्हैया लाल मेघवाल पिता का नाम: नारायण मेघवाल गृह संख्या : 10 उम्र : 21 लिंग : पुरुष	फोटो उपलब्ध	42	SLE1664697	निर्वाचक का नाम : सेवा पिता का नाम: धोकल गृह संख्या : 11 उम्र : 73 लिंग : पुरुष	फोटो उपलब्ध
43	JYS1227925	निर्वाचक का नाम : राधेश्याम पिता का नाम: सेवाजी गृह संख्या : 11 उम्र : 42 लिंग : पुरुष	फोटो उपलब्ध	44	JYS1227669	निर्वाचक का नाम : गुडडी बाई पति का नाम: राधेश्याम गृह संख्या : 11 उम्र : 41 लिंग : महिला	फोटो उपलब्ध	45	SLE1004704	निर्वाचक का नाम : धापूबाई पति का नाम: रूपा गृह संख्या : 12 उम्र : 79 लिंग : महिला	फोटो उपलब्ध
46	SLE1765494	निर्वाचक का नाम : भागीरथ पिता का नाम: रूपा गृह संख्या : 13 उम्र : 53 लिंग : पुरुष	फोटो उपलब्ध	47	JYS1227586	निर्वाचक का नाम : श्यामूबाई पति का नाम: भागीरथ गृह संख्या : 13 उम्र : 47 लिंग : महिला	फोटो उपलब्ध	48	SLE1208834	निर्वाचक का नाम : मेहरबान मेघवाल पिता का नाम: भागीरथ मेघवाल गृह संख्या : 13 उम्र : 29 लिंग : पुरुष	फोटो उपलब्ध
49	SLE1230507	निर्वाचक का नाम : राहुल पिता का नाम: भागीरथ गृह संख्या : 13 उम्र : 27 लिंग : पुरुष	फोटो उपलब्ध	50	SLE1664523	निर्वाचक का नाम : अन्दरलाल पिता का नाम: रूपा गृह संख्या : 14 उम्र : 73 लिंग : पुरुष	फोटो उपलब्ध	51	SLE1004258	निर्वाचक का नाम : कैलाशबाई पति का नाम: अन्दर गृह संख्या : 14 उम्र : 66 लिंग : महिला	फोटो उपलब्ध
52	SLE0542134	निर्वाचक का नाम : घनश्याम पिता का नाम: अन्दर लाल गृह संख्या : 14 उम्र : 31 लिंग : पुरुष	फोटो उपलब्ध	53	SLE0658641	निर्वाचक का नाम : बाली बाई पति का नाम: घनश्याम गृह संख्या : 14 उम्र : 30 लिंग : महिला	फोटो उपलब्ध	54	SLE1004670	निर्वाचक का नाम : मांगू पिता का नाम: पूरालाल गृह संख्या : 15 उम्र : 58 लिंग : पुरुष	फोटो उपलब्ध
55	SLE1004316	निर्वाचक का नाम : जमनाबाई पति का नाम: मांगू गृह संख्या : 15 उम्र : 53 लिंग : महिला	फोटो उपलब्ध	56	SLE0700211	निर्वाचक का नाम : पीरूलाल पिता का नाम: मांगीलाल गृह संख्या : 15 उम्र : 30 लिंग : पुरुष	फोटो उपलब्ध	57	SLE1022052	निर्वाचक का नाम : बदी लाल पिता का नाम: मांगी लाल गृह संख्या : 15 उम्र : 27 लिंग : पुरुष	फोटो उपलब्ध
58	SLE0175737	निर्वाचक का नाम : बालू लाल पिता का नाम: भंवरलाल गृह संख्या : 16 उम्र : 38 लिंग : पुरुष	फोटो उपलब्ध	59	SLE0542530	निर्वाचक का नाम : अनिता बाई पति का नाम: बालूलाल गृह संख्या : 16 उम्र : 34 लिंग : महिला	फोटो उपलब्ध	60	SLE0345173	निर्वाचक का नाम : अन्दर बाई पति का नाम: भेरूलाल गृह संख्या : 19 उम्र : 54 लिंग : महिला	फोटो उपलब्ध

61	SLE1004712	निर्वाचक का नाम : दुलाराम पिता का नाम: गंगाराम गृह संख्या : 19 उम्र : 53 लिंग : पुरुष	फोटो उपलब्ध	62	SLE1004779	निर्वाचक का नाम : भारतबाई पति का नाम: दुलाराम गृह संख्या : 19 उम्र : 48 लिंग : महिला	फोटो उपलब्ध	63	SLE0276386	निर्वाचक का नाम : रामचंद्र पिता का नाम: भेरूलाल गृह संख्या : 19 उम्र : 34 लिंग : पुरुष	फोटो उपलब्ध
64	SLE1077361	निर्वाचक का नाम : मधू पति का नाम: रामचंद्र गृह संख्या : 19 उम्र : 27 लिंग : महिला	फोटो उपलब्ध	65	SLE1004787	निर्वाचक का नाम : शिवलाल पिता का नाम: नरबा गृह संख्या : 20 उम्र : 51 लिंग : पुरुष	फोटो उपलब्ध	66	SLE1004472	निर्वाचक का नाम : कालीबाई पति का नाम: शिवलाल गृह संख्या : 20 उम्र : 48 लिंग : महिला	फोटो उपलब्ध
67	SLE0658625	निर्वाचक का नाम : पर्वत सिंह पिता का नाम: शिवलाल गृह संख्या : 20 उम्र : 30 लिंग : पुरुष	फोटो उपलब्ध	68	SLE1209337	निर्वाचक का नाम : कमलेश पिता का नाम: शिवलाल गृह संख्या : 20 उम्र : 26 लिंग : पुरुष	फोटो उपलब्ध	69	SLE1889419	निर्वाचक का नाम : निशा पति का नाम: पर्वत सिंह गृह संख्या : 20 उम्र : 23 लिंग : महिला	फोटो उपलब्ध
70	SLE1004803	निर्वाचक का नाम : रोडू पिता का नाम: नरबा गृह संख्या : 21 उम्र : 74 लिंग : पुरुष	फोटो उपलब्ध	71	SLE1753193	निर्वाचक का नाम : शिवबाई पति का नाम: रोडू गृह संख्या : 21 उम्र : 71 लिंग : महिला	फोटो उपलब्ध	72	JYS1227933	निर्वाचक का नाम : अमरलाल पिता का नाम: रोडू गृह संख्या : 21 उम्र : 40 लिंग : पुरुष	फोटो उपलब्ध
73	SLE0175711	निर्वाचक का नाम : भगवान पिता का नाम: रोडूलाल गृह संख्या : 21 उम्र : 37 लिंग : पुरुष	फोटो उपलब्ध	74	SLE0175778	निर्वाचक का नाम : रामकन्या बाई पति का नाम: अमरलाल गृह संख्या : 21 उम्र : 35 लिंग : महिला	फोटो उपलब्ध	75	SLE0344804	निर्वाचक का नाम : राघुसिंह पिता का नाम: रोडूजी गृह संख्या : 21 उम्र : 34 लिंग : पुरुष	फोटो उपलब्ध
76	SLE0344838	निर्वाचक का नाम : मोहनबाई पति का नाम: भगवान गृह संख्या : 21 उम्र : 32 लिंग : महिला	फोटो उपलब्ध	77	SLE2078806	निर्वाचक का नाम : संजू मेघवाल पति का नाम: राघू सिंह गृह संख्या : 21 उम्र : 25 लिंग : महिला	फोटो उपलब्ध	78	SLE1004589	निर्वाचक का नाम : बद्रीलाल पिता का नाम: नरबा गृह संख्या : 22 उम्र : 49 लिंग : पुरुष	फोटो उपलब्ध
79	SLE0093260	निर्वाचक का नाम : कंचनबाई पति का नाम: बद्रीलाल गृह संख्या : 22 उम्र : 47 लिंग : महिला	फोटो उपलब्ध	80	SLE2051688	निर्वाचक का नाम : गोविंद मेघवाल पिता का नाम: बद्री लाल मेघवाल गृह संख्या : 22 उम्र : 23 लिंग : पुरुष	फोटो उपलब्ध	81	SLE2051670	निर्वाचक का नाम : पूजा बाई मेघवाल पति का नाम: गोविंद मेघवाल गृह संख्या : 22 उम्र : 21 लिंग : महिला	फोटो उपलब्ध
82	SLE2149862	निर्वाचक का नाम : गोपाल पिता का नाम: बद्री लाल गृह संख्या : 22 उम्र : 20 लिंग : पुरुष	फोटो उपलब्ध	83	SLE1004811	निर्वाचक का नाम : कमलाबाई पति का नाम: गोकुल गृह संख्या : 23 उम्र : 73 लिंग : महिला	फोटो उपलब्ध	84	JYS1647528	निर्वाचक का नाम : रामचंद्र पिता का नाम: गोकुल गृह संख्या : 23 उम्र : 45 लिंग : पुरुष	फोटो उपलब्ध
85	JYS1227867	निर्वाचक का नाम : श्यामूबाई पति का नाम: रामचंद्र गृह संख्या : 23 उम्र : 42 लिंग : महिला	फोटो उपलब्ध	86	JYS1227461	निर्वाचक का नाम : जगदीश चंद्र वर्मा पिता का नाम: गोकुल जी वर्मा गृह संख्या : 23 उम्र : 41 लिंग : पुरुष	फोटो उपलब्ध	87	SLE0093278	निर्वाचक का नाम : काली बाई पति का नाम: जगदीश गृह संख्या : 23 उम्र : 41 लिंग : महिला	फोटो उपलब्ध
88	SLE1639830	निर्वाचक का नाम : डाली बाई पति का नाम: दिनेश मेघवाल गृह संख्या : 23 उम्र : 34 लिंग : महिला	फोटो उपलब्ध	89	SLE0344895	निर्वाचक का नाम : दिनेश कुमार पिता का नाम: गोकुल गृह संख्या : 23 उम्र : 33 लिंग : पुरुष	फोटो उपलब्ध	90	SLE0542142	निर्वाचक का नाम : बाबुलाल जौकचन्द पिता का नाम: गोकुल गृह संख्या : 23 उम्र : 32 लिंग : पुरुष	फोटो उपलब्ध

91	SLE0787564	निर्वाचक का नाम : मोहन बाई पति का नाम: बाबुलाल गृह संख्या : 23 उम्र : 31 लिंग : महिला	फोटो उपलब्ध	92	SLE1004837	निर्वाचक का नाम : भुवान पिता का नाम: पूरालाल गृह संख्या : 24 उम्र : 73 लिंग : पुरुष	फोटो उपलब्ध	93	JYS1647510	निर्वाचक का नाम : बगदुलाल पिता का नाम: भुवान गृह संख्या : 24 उम्र : 46 लिंग : पुरुष	फोटो उपलब्ध
94	SLE0175760	निर्वाचक का नाम : दुर्गाबाई पति का नाम: बगदूराम गृह संख्या : 24 उम्र : 39 लिंग : महिला	फोटो उपलब्ध	95	SLE1004845	निर्वाचक का नाम : असगरीबेगम पति का नाम: अब्दुलरजाक गृह संख्या : 25 उम्र : 75 लिंग : महिला	फोटो उपलब्ध	96	SLE1260462	निर्वाचक का नाम : अब्दुल उस्मान खान पिता का नाम: अब्दुल रजाक खान गृह संख्या : 25 उम्र : 55 लिंग : पुरुष	फोटो उपलब्ध
97	SLE0093344	निर्वाचक का नाम : अब्दुल फिरोजखां पिता का नाम: अब्दुलरजाक खां गृह संख्या : 25 उम्र : 53 लिंग : पुरुष	फोटो उपलब्ध	98	JYS1647585	निर्वाचक का नाम : रुबीनाबी पति का नाम: अब्दुल उस्मान खान गृह संख्या : 25 उम्र : 49 लिंग : महिला	फोटो उपलब्ध	99	JYS1700368	निर्वाचक का नाम : मोहम्मद जाकीर खॉ पिता का नाम: गनी खॉ गृह संख्या : 25 उम्र : 48 लिंग : पुरुष	फोटो उपलब्ध
100	JYS1647593	निर्वाचक का नाम : शाहनाबी पति का नाम: अब्दुल फिरोज खॉ गृह संख्या : 25 उम्र : 41 लिंग : महिला	फोटो उपलब्ध	101	JYS1700376	निर्वाचक का नाम : रुबिना बी पति का नाम: मोहम्मद जाकीर खॉ गृह संख्या : 25 उम्र : 40 लिंग : महिला	फोटो उपलब्ध	102	SLE1676071	निर्वाचक का नाम : अब्दुल उमर फारुख खान पिता का नाम: अब्दुल फिरोज खान गृह संख्या : 25 उम्र : 24 लिंग : पुरुष	फोटो उपलब्ध
103	SLE2099943	निर्वाचक का नाम : अरबाज खान पिता का नाम: अब्दुल उस्मान खान गृह संख्या : 25 उम्र : 20 लिंग : पुरुष	फोटो उपलब्ध	104	SLE2207165	निर्वाचक का नाम : अब्दुल जैनुल खान पिता का नाम: अब्दुल फिरोज खान गृह संख्या : 25 उम्र : 19 लिंग : पुरुष	फोटो उपलब्ध	105	SLE1880145	निर्वाचक का नाम : अब्दुल समद खान पिता का नाम: अब्दुल रजाक खान गृह संख्या : 25/1 उम्र : 57 लिंग : पुरुष	फोटो उपलब्ध
106	SLE0093336	निर्वाचक का नाम : अब्दुल सलाम खान पिता का नाम: अब्दुल हमीद खान गृह संख्या : 26 उम्र : 83 लिंग : पुरुष	फोटो उपलब्ध	107	JYS1228113	निर्वाचक का नाम : अल्ताफ बी खान पति का नाम: अब्दुल सलाम खान गृह संख्या : 26 उम्र : 70 लिंग : महिला	फोटो उपलब्ध	108	SLE1630334	निर्वाचक का नाम : अब्दुल खालीक खां पिता का नाम: अब्दुल सलाम खां गृह संख्या : 26 उम्र : 48 लिंग : पुरुष	फोटो उपलब्ध
109	JYS1227784	निर्वाचक का नाम : फ़िरदोस बी पति का नाम: अब्दुल खालीक खां गृह संख्या : 26 उम्र : 48 लिंग : महिला	फोटो उपलब्ध	110	JYS1227958	निर्वाचक का नाम : अब्दुल खलील खान पिता का नाम: अब्दुल सलाम खान गृह संख्या : 26 उम्र : 42 लिंग : पुरुष	फोटो उपलब्ध	111	SLE0175794	निर्वाचक का नाम : इशरत जहा पति का नाम: अब्दुलखलील खान गृह संख्या : 26 उम्र : 35 लिंग : महिला	फोटो उपलब्ध
112	SLE2087112	निर्वाचक का नाम : अलीना खान पति का नाम: अरशद खान गृह संख्या : 26 उम्र : 26 लिंग : महिला	फोटो उपलब्ध	113	SLE1184498	निर्वाचक का नाम : अरशद खान पिता का नाम: अब्दुल खालिक खान गृह संख्या : 26 उम्र : 25 लिंग : पुरुष	फोटो उपलब्ध	114	SLE1502137	निर्वाचक का नाम : आमना बी पति का नाम: अब्दुल मुकीत खान गृह संख्या : 27 उम्र : 76 लिंग : महिला	फोटो उपलब्ध
115	SLE0276253	निर्वाचक का नाम : अब्दुल रहमान खान पिता का नाम: अब्दुल रजाक खान गृह संख्या : 28क उम्र : 67 लिंग : पुरुष	फोटो उपलब्ध	116	JYS1647601	निर्वाचक का नाम : रिहानाबी पति का नाम: अ रहमानखां गृह संख्या : 28क उम्र : 58 लिंग : महिला	फोटो उपलब्ध	117	SLE1145556	निर्वाचक का नाम : अब्दुल हसीब खां पिता का नाम: अब्दुल रहमान खां गृह संख्या : 28 क उम्र : 34 लिंग : पुरुष	फोटो उपलब्ध
118	SLE1136076	निर्वाचक का नाम : शाहीन पिता का नाम: अब्दुल रहमान गृह संख्या : 28 क उम्र : 31 लिंग : महिला	फोटो उपलब्ध	119	SLE1136134	निर्वाचक का नाम : अब्दुल नजीब खान पिता का नाम: अब्दुल रहमान खान गृह संख्या : 28क उम्र : 28 लिंग : पुरुष	फोटो उपलब्ध	120	SLE1739788	निर्वाचक का नाम : गुलनाज़ बी पति का नाम: अब्दुल हसीब गृह संख्या : 28 क उम्र : 35 लिंग : महिला	फोटो उपलब्ध

121	SLE1256999	निर्वाचक का नाम : अब्दुल मबूद पिता का नाम: अ हमीद गृह संख्या : 29 उम्र : 75 लिंग : पुरुष	फोटो उपलब्ध	122	SLE0634246	निर्वाचक का नाम : शमशाद कुरेशी पिता का नाम: अब्दुल मोईद गृह संख्या : 29 उम्र : 56 लिंग : महिला	फोटो उपलब्ध	123	SLE1752989	निर्वाचक का नाम : अ मोईद पिता का नाम: अ माबुद गृह संख्या : 29 उम्र : 47 लिंग : पुरुष	फोटो उपलब्ध
124	SLE2202869	निर्वाचक का नाम : इजरा खान पिता का नाम: मोहम्मद मोहिद खान गृह संख्या : 29 उम्र : 19 लिंग : महिला	फोटो उपलब्ध	125	SLE1004340	निर्वाचक का नाम : नन्दूबाई पिता का नाम: रतनलाल गृह संख्या : 30 उम्र : 68 लिंग : महिला	फोटो उपलब्ध	126	SLE1753029	निर्वाचक का नाम : भेरूलाल पिता का नाम: रतनलाल गृह संख्या : 30 उम्र : 46 लिंग : पुरुष	फोटो उपलब्ध
127	JYS1647544	निर्वाचक का नाम : डालीबाई पिता का नाम: भेरूलाल गृह संख्या : 30 उम्र : 43 लिंग : महिला	फोटो उपलब्ध	128	SLE2051696	निर्वाचक का नाम : सपना बाई मेघवाल पिता का नाम: राकेश मेघवाल गृह संख्या : 30 उम्र : 21 लिंग : महिला	फोटो उपलब्ध	129	SLE2051704	निर्वाचक का नाम : राकेश मेघवाल पिता का नाम: भेरू लाल मेघवाल गृह संख्या : 30 उम्र : 21 लिंग : पुरुष	फोटो उपलब्ध
130	SLE1004852	निर्वाचक का नाम : प्रभुलाल पिता का नाम: शंकरलाल गृह संख्या : 31 उम्र : 60 लिंग : पुरुष	फोटो उपलब्ध	131	SLE1004829	निर्वाचक का नाम : सूरजबाई मेघवाल पिता का नाम: प्रभुलाल मेघवाल गृह संख्या : 31 उम्र : 58 लिंग : महिला	फोटो उपलब्ध	132	SLE1022060	निर्वाचक का नाम : धनश्याम पिता का नाम: प्रभु लाल गृह संख्या : 31 उम्र : 27 लिंग : पुरुष	फोटो उपलब्ध
133	SLE1207414	निर्वाचक का नाम : पूजा बाई पिता का नाम: धनश्याम गृह संख्या : 31 उम्र : 25 लिंग : महिला	फोटो उपलब्ध	134	SLE1004928	निर्वाचक का नाम : अमर लाल पिता का नाम: शंकरलाल गृह संख्या : 32 उम्र : 55 लिंग : पुरुष	फोटो उपलब्ध	135	SLE1005990	निर्वाचक का नाम : काना पिता का नाम: शंकरलाल गृह संख्या : 32 उम्र : 53 लिंग : पुरुष	फोटो उपलब्ध
136	SLE1765445	निर्वाचक का नाम : बन्दूराम पिता का नाम: शंकरलाल गृह संख्या : 32 उम्र : 48 लिंग : पुरुष	फोटो उपलब्ध	137	SLE0093245	निर्वाचक का नाम : कृष्णा बाई पिता का नाम: काना गृह संख्या : 32 उम्र : 47 लिंग : महिला	फोटो उपलब्ध	138	SLE0093179	निर्वाचक का नाम : रामकन्या पिता का नाम: बगदूराम गृह संख्या : 32 उम्र : 46 लिंग : महिला	फोटो उपलब्ध
139	JYS1647536	निर्वाचक का नाम : रमेश पिता का नाम: शंकर लाल गृह संख्या : 32 उम्र : 41 लिंग : पुरुष	फोटो उपलब्ध	140	SLE0720581	निर्वाचक का नाम : रामचन्द्र पिता का नाम: अमरलाल गृह संख्या : 32 उम्र : 29 लिंग : पुरुष	फोटो उपलब्ध	141	SLE0749523	निर्वाचक का नाम : दुर्गा बाई पिता का नाम: रामचन्द्र गृह संख्या : 32 उम्र : 29 लिंग : महिला	फोटो उपलब्ध
142	SLE1889641	निर्वाचक का नाम : राजेश पिता का नाम: कनीराम गृह संख्या : 32 उम्र : 26 लिंग : पुरुष	फोटो उपलब्ध	143	SLE1890722	निर्वाचक का नाम : सपना मेघवाल पिता का नाम: राजेश गृह संख्या : 32 उम्र : 23 लिंग : महिला	फोटो उपलब्ध	144	SLE1983675	निर्वाचक का नाम : हेमराज मेघवाल पिता का नाम: बगदूराम गृह संख्या : 32 उम्र : 23 लिंग : पुरुष	फोटो उपलब्ध
145	SLE2030831	निर्वाचक का नाम : सपना मेघवाल पिता का नाम: हेमराज गृह संख्या : 32 उम्र : 22 लिंग : महिला	फोटो उपलब्ध	146	SLE1004902	निर्वाचक का नाम : मोहन पिता का नाम: पूरालाल गृह संख्या : 33 उम्र : 69 लिंग : पुरुष	फोटो उपलब्ध	147	SLE1004415	निर्वाचक का नाम : सुगनबाई पिता का नाम: मोहन गृह संख्या : 33 उम्र : 69 लिंग : महिला	फोटो उपलब्ध
148	SLE0344853	निर्वाचक का नाम : गोवर्धनलाल पिता का नाम: मोहनलाल गृह संख्या : 33 उम्र : 34 लिंग : पुरुष	फोटो उपलब्ध	149	SLE0344861	निर्वाचक का नाम : अंबाराम पिता का नाम: मोहनलाल गृह संख्या : 33 उम्र : 32 लिंग : पुरुष	फोटो उपलब्ध	150	SLE0344846	निर्वाचक का नाम : सोनाबाई पिता का नाम: गोवर्धनलाल गृह संख्या : 33 उम्र : 32 लिंग : महिला	फोटो उपलब्ध

151 निर्वाचक का नाम : संतोष बाई पति का नाम: अंबाराम गृह संख्या : 33 उम्र : 27 लिंग : महिला	SLE1207497 फोटो उपलब्ध	152 निर्वाचक का नाम : रूकमाबाई पति का नाम: नारायण गृह संख्या : 34 उम्र : 59 लिंग : महिला	SLE1004878 फोटो उपलब्ध	153 निर्वाचक का नाम : जशवन्त पिता का नाम: नारायण गृह संख्या : 34 उम्र : 41 लिंग : पुरुष	JYS1647569 फोटो उपलब्ध
154 निर्वाचक का नाम : कृष्णा बाई पति का नाम: जशवन्त गृह संख्या : 34 उम्र : 39 लिंग : महिला	SLE0093187 फोटो उपलब्ध	155 निर्वाचक का नाम : कालूराम पिता का नाम: भग्गा गृह संख्या : 35 उम्र : 46 लिंग : पुरुष	SLE1004290 फोटो उपलब्ध	156 निर्वाचक का नाम : गंगा बाई पति का नाम: कालूराम गृह संख्या : 35 उम्र : 41 लिंग : महिला	JYS1228097 फोटो उपलब्ध
157 निर्वाचक का नाम : ईश्वर पिता का नाम: कालुराम गृह संख्या : 35 उम्र : 23 लिंग : पुरुष	SLE1994755 फोटो उपलब्ध	158 निर्वाचक का नाम : रामलाल पिता का नाम: रत्ता गृह संख्या : 36 उम्र : 72 लिंग : पुरुष	SLE1273457 फोटो उपलब्ध	159 निर्वाचक का नाम : अमरलाल पिता का नाम: रामलाल गृह संख्या : 36 उम्र : 44 लिंग : पुरुष	JYS1228048 फोटो उपलब्ध
160 निर्वाचक का नाम : तेजाबाई पति का नाम: अमरलाल गृह संख्या : 36 उम्र : 42 लिंग : महिला	JYS1228089 फोटो उपलब्ध	161 निर्वाचक का नाम : कृष्णा बाई पति का नाम: भंवर लाल गृह संख्या : 36 उम्र : 41 लिंग : महिला	JYS1647551 फोटो उपलब्ध	162 निर्वाचक का नाम : भंवरलाल मेघवाल पिता का नाम: रामलाल गृह संख्या : 36 उम्र : 39 लिंग : पुरुष	JYS1228279 फोटो उपलब्ध
163 निर्वाचक का नाम : राजकुंवर पिता का नाम: रामलाल गृह संख्या : 36 उम्र : 36 लिंग : पुरुष	SLE0175687 फोटो उपलब्ध	164 निर्वाचक का नाम : कविता बाई पति का नाम: राजकुंवर गृह संख्या : 36 उम्र : 35 लिंग : महिला	SLE0175661 फोटो उपलब्ध	165 निर्वाचक का नाम : सत्यनारायण पिता का नाम: भवर लाल गृह संख्या : 36 उम्र : 21 लिंग : पुरुष	SLE2103877 फोटो उपलब्ध
166 निर्वाचक का नाम : मायाराम पिता का नाम: लालजी गृह संख्या : 37 उम्र : 56 लिंग : पुरुष	SLE1004282 फोटो उपलब्ध	167 निर्वाचक का नाम : अयोध्याबाई पति का नाम: मायाराम गृह संख्या : 37 उम्र : 53 लिंग : महिला	SLE1004357 फोटो उपलब्ध	168 निर्वाचक का नाम : रीना बाई पति का नाम: पीरू लाल गृह संख्या : 37 उम्र : 23 लिंग : महिला	SLE2050128 फोटो उपलब्ध
169 निर्वाचक का नाम : पीरू लाल पिता का नाम: मायाराम गृह संख्या : 37 उम्र : 23 लिंग : पुरुष	SLE2050144 फोटो उपलब्ध	170 निर्वाचक का नाम : मदनलाल पिता का नाम: लालजी गृह संख्या : 38 उम्र : 60 लिंग : पुरुष	SLE1752815 फोटो उपलब्ध	171 निर्वाचक का नाम : सिध्दुबाई पति का नाम: मदनलाल गृह संख्या : 38 उम्र : 54 लिंग : महिला	SLE1752963 फोटो उपलब्ध
172 निर्वाचक का नाम : आत्माराम पिता का नाम: मदनलाल गृह संख्या : 38 उम्र : 33 लिंग : पुरुष	SLE0634220 फोटो उपलब्ध	173 निर्वाचक का नाम : रीना पति का नाम: आत्माराम गृह संख्या : 38 उम्र : 28 लिंग : महिला	SLE2050219 फोटो उपलब्ध	174 निर्वाचक का नाम : नैन सिंह मेघवाल पिता का नाम: मदन लाल गृह संख्या : 38 उम्र : 27 लिंग : पुरुष	SLE2050185 फोटो उपलब्ध
175 निर्वाचक का नाम : मोरा बाई पति का नाम: नैन सिंह गृह संख्या : 38 उम्र : 26 लिंग : महिला	SLE2083996 फोटो उपलब्ध	176 निर्वाचक का नाम : बदीलाल मेघवाल पिता का नाम: मदन लाल गृह संख्या : 38 उम्र : 23 लिंग : पुरुष	SLE2050227 फोटो उपलब्ध	177 निर्वाचक का नाम : दुलाराम पिता का नाम: लालजी गृह संख्या : 39 उम्र : 73 लिंग : पुरुष	SLE1004431 फोटो उपलब्ध
178 निर्वाचक का नाम : गीताबाई पति का नाम: दुलाराम गृह संख्या : 39 उम्र : 70 लिंग : महिला	SLE1004936 फोटो उपलब्ध	179 निर्वाचक का नाम : रामप्रसाद पिता का नाम: दुलाराम गृह संख्या : 39 उम्र : 41 लिंग : पुरुष	JYS1647577 फोटो उपलब्ध	180 निर्वाचक का नाम : संगीता बाई पति का नाम: रामप्रसाद गृह संख्या : 39 उम्र : 39 लिंग : महिला	SLE0315929 फोटो उपलब्ध

181 निर्वाचक का नाम : तोफान पिता का नाम: दुलाराम गृह संख्या : 39 उम्र : 35 लिंग : पुरुष	SLE0344796 फोटो उपलब्ध	182 निर्वाचक का नाम : कमलेश पिता का नाम: दुलाराम गृह संख्या : 39 उम्र : 32 लिंग : पुरुष	SLE0634238 फोटो उपलब्ध	183 निर्वाचक का नाम : सवित्रा बाई पति का नाम: कमलेश गृह संख्या : 39 उम्र : 24 लिंग : महिला	SLE1903053 फोटो उपलब्ध
184 निर्वाचक का नाम : राधेश्याम पिता का नाम: किशनलाल गृह संख्या : 40 उम्र : 43 लिंग : पुरुष	JYS1228063 फोटो उपलब्ध	185 निर्वाचक का नाम : ओमप्रकाश पिता का नाम: किशनलाल गृह संख्या : 40 उम्र : 40 लिंग : पुरुष	SLE0276394 फोटो उपलब्ध	186 निर्वाचक का नाम : धर्मकुवर पति का नाम: राधेश्याम गृह संख्या : 40 उम्र : 39 लिंग : महिला	JYS1228030 फोटो उपलब्ध
187 निर्वाचक का नाम : मांगीबाई पति का नाम: ओमप्रकाश गृह संख्या : 40 उम्र : 38 लिंग : महिला	SLE0634253 फोटो उपलब्ध	188 निर्वाचक का नाम : राघु पिता का नाम: पूरालाल गृह संख्या : 41 उम्र : 49 लिंग : पुरुष	SLE1004308 फोटो उपलब्ध	189 निर्वाचक का नाम : बरदीबाई पति का नाम: राघु गृह संख्या : 41 उम्र : 47 लिंग : महिला	SLE1006139 फोटो उपलब्ध
190 निर्वाचक का नाम : कालूराम पिता का नाम: पूरालाल गृह संख्या : 42 उम्र : 68 लिंग : पुरुष	SLE1004498 फोटो उपलब्ध	191 निर्वाचक का नाम : बालु राम पिता का नाम: कालूराम गृह संख्या : 42 उम्र : 29 लिंग : पुरुष	SLE0787572 फोटो उपलब्ध	192 निर्वाचक का नाम : माया मेघवाल पति का नाम: बालूराम मेघवाल गृह संख्या : 42 उम्र : 26 लिंग : महिला	SLE1254085 फोटो उपलब्ध
193 निर्वाचक का नाम : करण मेघवाल पिता का नाम: पूरालाल गृह संख्या : 43 उम्र : 59 लिंग : पुरुष	SLE1004548 फोटो उपलब्ध	194 निर्वाचक का नाम : ग्यारसीबाई पति का नाम: करण गृह संख्या : 43 उम्र : 55 लिंग : महिला	SLE1004563 फोटो उपलब्ध	195 निर्वाचक का नाम : घनश्याम पिता का नाम: राघु गृह संख्या : 43 उम्र : 34 लिंग : पुरुष	SLE0344721 फोटो उपलब्ध
196 निर्वाचक का नाम : अनीताबाई पति का नाम: घनश्याम गृह संख्या : 43 उम्र : 33 लिंग : महिला	SLE0634279 फोटो उपलब्ध	197 निर्वाचक का नाम : श्यामलाल पिता का नाम: करण गृह संख्या : 43 उम्र : 26 लिंग : पुरुष	SLE1209295 फोटो उपलब्ध	198 निर्वाचक का नाम : भगतबाई पति का नाम: बापूलाल गृह संख्या : 44 उम्र : 59 लिंग : महिला	SLE1004720 फोटो उपलब्ध
199 निर्वाचक का नाम : सोदान सिंह पिता का नाम: बापूलाल गृह संख्या : 44 उम्र : 29 लिंग : पुरुष	SLE0720573 फोटो उपलब्ध	200 निर्वाचक का नाम : ममता मेघवाल पति का नाम: सोदान सिंह गृह संख्या : 44 उम्र : 24 लिंग : महिला	SLE2013779 फोटो उपलब्ध	201 निर्वाचक का नाम : पीरूलाल पिता का नाम: हिरालाल गृह संख्या : 45 उम्र : 60 लिंग : पुरुष	SLE1753045 फोटो उपलब्ध
202 निर्वाचक का नाम : जमनाबाई पति का नाम: पीरूलाल गृह संख्या : 45 उम्र : 56 लिंग : महिला	SLE1006055 फोटो उपलब्ध	203 निर्वाचक का नाम : सीताबाई पति का नाम: हिरालाल गृह संख्या : 46 उम्र : 80 लिंग : महिला	SLE1752872 फोटो उपलब्ध	204 निर्वाचक का नाम : अन्दरबाई पति का नाम: बालूराम गृह संख्या : 46 उम्र : 46 लिंग : महिला	SLE1765478 फोटो उपलब्ध
205 निर्वाचक का नाम : सत्यनारायण पिता का नाम: बालूलाल गृह संख्या : 46 उम्र : 23 लिंग : पुरुष	SLE2014066 फोटो उपलब्ध	206 निर्वाचक का नाम : प्रभूलाल पिता का नाम: प्यारजी गृह संख्या : 47 उम्र : 67 लिंग : पुरुष	SLE1004647 फोटो उपलब्ध	207 निर्वाचक का नाम : रामूबाई पति का नाम: प्रभूलाल गृह संख्या : 47 उम्र : 65 लिंग : महिला	SLE1006428 फोटो उपलब्ध
208 निर्वाचक का नाम : मोहनलाल पिता का नाम: प्रभूलाल गृह संख्या : 47 उम्र : 41 लिंग : पुरुष	JYS1228238 फोटो उपलब्ध	209 निर्वाचक का नाम : गोकुल पिता का नाम: प्रभू लाल गृह संख्या : 47 उम्र : 39 लिंग : पुरुष	JYS1228147 फोटो उपलब्ध	210 निर्वाचक का नाम : पारबती बाई पति का नाम: मोहन लाल गृह संख्या : 47 उम्र : 39 लिंग : महिला	JYS1647619 फोटो उपलब्ध

211 निर्वाचक का नाम : रूकमाबाई पति का नाम: गोकुल गृह संख्या : 47 उम्र : 34 लिंग : महिला	SLE0541961 फोटो उपलब्ध	212 निर्वाचक का नाम : विष्णुप्रसाद मेघवाल पिता का नाम: प्रभुलाल मेघवाल गृह संख्या : 47 उम्र : 30 लिंग : पुरुष	SLE0700203 फोटो उपलब्ध	213 निर्वाचक का नाम : प्रेम नारायण पिता का नाम: प्रभुलाल गृह संख्या : 47 उम्र : 28 लिंग : पुरुष	SLE1126838 फोटो उपलब्ध
214 निर्वाचक का नाम : उर्मिला बाई पति का नाम: प्रेमलाल गृह संख्या : 47 उम्र : 26 लिंग : महिला	SLE1854876 फोटो उपलब्ध	215 निर्वाचक का नाम : सपना मेघवाल पति का नाम: विष्णुप्रसाद गृह संख्या : 47 उम्र : 24 लिंग : महिला	SLE1713312 फोटो उपलब्ध	216 निर्वाचक का नाम : कालूराम पिता का नाम: अमरलाल गृह संख्या : 48 उम्र : 60 लिंग : पुरुष	SLE0093153 फोटो उपलब्ध
217 निर्वाचक का नाम : साईताबाई पति का नाम: कालूराम गृह संख्या : 48 उम्र : 52 लिंग : महिला	SLE1004654 फोटो उपलब्ध	218 निर्वाचक का नाम : दरियाव बाई पति का नाम: प्रहलाद गृह संख्या : 50 उम्र : 64 लिंग : महिला	SLE1004456 फोटो उपलब्ध	219 निर्वाचक का नाम : भंवरलाल पिता का नाम: प्रहलाद गृह संख्या : 50 उम्र : 42 लिंग : पुरुष	JYS1228055 फोटो उपलब्ध
220 निर्वाचक का नाम : मांगीबाई पति का नाम: भंवर लाल गृह संख्या : 50 उम्र : 39 लिंग : महिला	SLE0276261 फोटो उपलब्ध	221 निर्वाचक का नाम : राजेश कुमार पिता का नाम: प्रहलाद गृह संख्या : 50 उम्र : 38 लिंग : पुरुष	SLE0175695 फोटो उपलब्ध	222 निर्वाचक का नाम : काली बाई पति का नाम: राजेश कुमार गृह संख्या : 50 उम्र : 35 लिंग : महिला	SLE0542159 फोटो उपलब्ध
223 निर्वाचक का नाम : भगवानसिंह पिता का नाम: प्रहलादसिंह गृह संख्या : 50 उम्र : 33 लिंग : पुरुष	SLE0344762 फोटो उपलब्ध	224 निर्वाचक का नाम : हिन्दु सिंह पिता का नाम: प्रहलाद गृह संख्या : 50 उम्र : 32 लिंग : पुरुष	SLE0542167 फोटो उपलब्ध	225 निर्वाचक का नाम : रीना मेघवाल पति का नाम: हिंदू सिंह गृह संख्या : 50 उम्र : 24 लिंग : महिला	SLE1977966 फोटो उपलब्ध
226 निर्वाचक का नाम : कालीबाई पति का नाम: कालूराम गृह संख्या : 51 उम्र : 49 लिंग : महिला	SLE0093252 फोटो उपलब्ध	227 निर्वाचक का नाम : मेहरबानसिंह पिता का नाम: कालूराम गृह संख्या : 51 उम्र : 33 लिंग : पुरुष	SLE0344754 फोटो उपलब्ध	228 निर्वाचक का नाम : सुनीताबाई पति का नाम: मेहरबान सिंह गृह संख्या : 51 उम्र : 31 लिंग : महिला	SLE0541979 फोटो उपलब्ध
229 निर्वाचक का नाम : प्रेमनारायण पिता का नाम: कालूराम गृह संख्या : 51 उम्र : 29 लिंग : पुरुष	SLE0783209 फोटो उपलब्ध	230 निर्वाचक का नाम : धापू बाई मेघवाल पति का नाम: प्रेमनारायण गृह संख्या : 51 उम्र : 24 लिंग : महिला	SLE1713338 फोटो उपलब्ध	231 निर्वाचक का नाम : कमलाबाई पति का नाम: रामलाल गृह संख्या : 52 उम्र : 68 लिंग : महिला	SLE1004324 फोटो उपलब्ध
232 निर्वाचक का नाम : कैलाश पिता का नाम: रामलाल गृह संख्या : 52 उम्र : 56 लिंग : पुरुष	SLE1004746 फोटो उपलब्ध	233 निर्वाचक का नाम : सन्तोष बाई पति का नाम: कैलाश गृह संख्या : 52 उम्र : 45 लिंग : महिला	JYS1228303 फोटो उपलब्ध	234 निर्वाचक का नाम : अनिल प्रजापति पिता का नाम: कैलाश प्रजापति गृह संख्या : 52 उम्र : 22 लिंग : पुरुष	SLE1903061 फोटो उपलब्ध
235 निर्वाचक का नाम : दीपक भील पिता का नाम: गोवर्धन लाल भील गृह संख्या : 64 उम्र : 22 लिंग : पुरुष	SLE2149854 फोटो उपलब्ध	236 निर्वाचक का नाम : रचना गोस्वामी पिता का नाम: विक्रम गीर गोस्वामी गृह संख्या : 98 उम्र : 21 लिंग : महिला	SLE2137495 फोटो उपलब्ध	237 निर्वाचक का नाम : राम लाल पिता का नाम: पुरी लाल गृह संख्या : 150/1 उम्र : 42 लिंग : पुरुष	SLE2049518 फोटो उपलब्ध
238 निर्वाचक का नाम : कृष्णा कुँवर पति का नाम: राम लाल गृह संख्या : 150/1 उम्र : 37 लिंग : महिला	SLE2049500 फोटो उपलब्ध	239 निर्वाचक का नाम : विष्णु बाई पति का नाम: विक्रम गृह संख्या : 157 उम्र : 28 लिंग : महिला	SLE1245620 फोटो उपलब्ध	240 निर्वाचक का नाम : कालू सिंह पिता का नाम: मागीलाल गृह संख्या : 165 उम्र : 55 लिंग : पुरुष	SLE0223933 फोटो उपलब्ध

241	SLE0223941	निर्वाचक का नाम : अवंती बाई पति का नाम: कालूसिंह गृह संख्या : 165 उम्र : 46 लिंग : महिला	फोटो उपलब्ध	242	SLE2106045	निर्वाचक का नाम : राहुल सिंह सोदिया पिता का नाम: कालू सिंह गृह संख्या : 165 उम्र : 22 लिंग : पुरुष	फोटो उपलब्ध	243	SLE2199024	निर्वाचक का नाम : कविता बाई पति का नाम: राहुल सिंह गृह संख्या : 165 उम्र : 21 लिंग : महिला	फोटो उपलब्ध
244	SLE0223966	निर्वाचक का नाम : मानसिंह पिता का नाम: बापू लाल गृह संख्या : 165/1 उम्र : 61 लिंग : पुरुष	फोटो उपलब्ध	245	SLE0223974	निर्वाचक का नाम : मथुराबाई पति का नाम: मानसिंह गृह संख्या : 165/1 उम्र : 56 लिंग : महिला	फोटो उपलब्ध	246	SLE0658682	निर्वाचक का नाम : कमलसिंह पिता का नाम: मानसिंह गृह संख्या : 165/1 उम्र : 36 लिंग : पुरुष	फोटो उपलब्ध
247	SLE0658674	निर्वाचक का नाम : संगीता पति का नाम: कमल सिंह गृह संख्या : 165/1 उम्र : 32 लिंग : महिला	फोटो उपलब्ध	248	SLE1169952	निर्वाचक का नाम : बालूसिंह सोधीया पिता का नाम: मानसिंह गृह संख्या : 165/1 उम्र : 30 लिंग : पुरुष	फोटो उपलब्ध	249	SLE1809466	निर्वाचक का नाम : नमिता बाई पति का नाम: बालू सिंह गृह संख्या : 165/1 उम्र : 25 लिंग : महिला	फोटो उपलब्ध
250	SLE0223990	निर्वाचक का नाम : भुवानसिंह पिता का नाम: मांगीलाल गृह संख्या : 165/2 उम्र : 67 लिंग : पुरुष	फोटो उपलब्ध	251	SLE0224006	निर्वाचक का नाम : रोडिबाई पति का नाम: भुवानसिंह गृह संख्या : 165/2 उम्र : 61 लिंग : महिला	फोटो उपलब्ध	252	SLE2184620	निर्वाचक का नाम : भावना पति का नाम: मेहरबान मेघवाल गृह संख्या : बडिया उम्र : 27 लिंग : महिला	फोटो उपलब्ध
253	SLE2112670	निर्वाचक का नाम : प्रवीण प्रजापति पिता का नाम: कैलाश प्रजापति गृह संख्या : हाऊस नं. 52 उम्र : 21 लिंग : पुरुष	फोटो उपलब्ध								

254	SLE1932904	निर्वाचक का नाम : पवन जाट पिता का नाम: मांगी लाल जाट गृह संख्या : 24 उम्र : 27 लिंग : पुरुष	फोटो उपलब्ध	255	SLE1004860	निर्वाचक का नाम : मथुराबाई पति का नाम: शिवलाल गृह संख्या : 53 उम्र : 63 लिंग : महिला	फोटो उपलब्ध	256	SLE0175802	निर्वाचक का नाम : मेहरबान सिंह पिता का नाम: शिवलाल गृह संख्या : 53 उम्र : 35 लिंग : पुरुष	फोटो उपलब्ध
257	SLE0824904	निर्वाचक का नाम : शीतल बाई पति का नाम: मेहरबान सिंह गृह संख्या : 53 उम्र : 27 लिंग : महिला	फोटो उपलब्ध	258	SLE1004894	निर्वाचक का नाम : मांगीलाल पिता का नाम: हरिसिंह गृह संख्या : 54 उम्र : 74 लिंग : पुरुष	फोटो उपलब्ध	259	SLE1004621	निर्वाचक का नाम : गीताबाई पति का नाम: मांगीलाल गृह संख्या : 54 उम्र : 70 लिंग : महिला	फोटो उपलब्ध
260	JYS1227776	निर्वाचक का नाम : गौरधन पिता का नाम: मांगीलाल गृह संख्या : 54 उम्र : 44 लिंग : पुरुष	फोटो उपलब्ध	261	JYS1227990	निर्वाचक का नाम : राधाबाई पति का नाम: गोवर्धनलाल गृह संख्या : 54 उम्र : 40 लिंग : महिला	फोटो उपलब्ध	262	SLE1004944	निर्वाचक का नाम : कालीबाई पति का नाम: मानसिंह गृह संख्या : 55 उम्र : 48 लिंग : महिला	फोटो उपलब्ध
263	SLE1639582	निर्वाचक का नाम : कमल सिंह पिता का नाम: मानसिंह गृह संख्या : 55 उम्र : 25 लिंग : पुरुष	फोटो उपलब्ध	264	SLE1004969	निर्वाचक का नाम : जोरावरसिंह पिता का नाम: हरिसिंह गृह संख्या : 56 उम्र : 66 लिंग : पुरुष	फोटो उपलब्ध	265	SLE1741065	निर्वाचक का नाम : श्यामूबाई पति का नाम: जोरावरसिंह गृह संख्या : 56 उम्र : 66 लिंग : महिला	फोटो उपलब्ध
266	SLE0224014	निर्वाचक का नाम : ममताबाई पति का नाम: जोरावरसिंह गृह संख्या : 56 उम्र : 41 लिंग : महिला	फोटो उपलब्ध	267	SLE1004977	निर्वाचक का नाम : भगवानसिंह पिता का नाम: गमीरसिंह गृह संख्या : 57 उम्र : 58 लिंग : पुरुष	फोटो उपलब्ध	268	SLE1769215	निर्वाचक का नाम : जमनाबाई पति का नाम: भगवानसिंह गृह संख्या : 57 उम्र : 53 लिंग : महिला	फोटो उपलब्ध
269	SLE1630300	निर्वाचक का नाम : कालूराम पिता का नाम: रामलाल गृह संख्या : 58/2 उम्र : 52 लिंग : पुरुष	फोटो उपलब्ध	270	SLE1004985	निर्वाचक का नाम : परवत पिता का नाम: रामलाल गृह संख्या : 58/2 उम्र : 49 लिंग : पुरुष	फोटो उपलब्ध	271	JYS1647254	निर्वाचक का नाम : मुन्नीबाई पति का नाम: कालूराम गृह संख्या : 58/2 उम्र : 39 लिंग : महिला	फोटो उपलब्ध
272	SLE0224238	निर्वाचक का नाम : कन्हैयालाल पिता का नाम: बग्दीराम गृह संख्या : 59/3 उम्र : 52 लिंग : पुरुष	फोटो उपलब्ध	273	SLE0223842	निर्वाचक का नाम : शांति बाई पति का नाम: कन्हैयालाल गृह संख्या : 59/3 उम्र : 48 लिंग : महिला	फोटो उपलब्ध	274	SLE0344937	निर्वाचक का नाम : निर्मल कुमार पिता का नाम: कन्हैयालाल गृह संख्या : 59/3 उम्र : 31 लिंग : पुरुष	फोटो उपलब्ध
275	SLE0719104	निर्वाचक का नाम : राम बाबू सोलंकी पिता का नाम: कन्हैया लाल गृह संख्या : 59/3 उम्र : 30 लिंग : पुरुष	फोटो उपलब्ध	276	SLE1240654	निर्वाचक का नाम : ममता बाई पति का नाम: निर्मल कुमार गृह संख्या : 59/3 उम्र : 30 लिंग : महिला	फोटो उपलब्ध	277	SLE1939107	निर्वाचक का नाम : प्रियंका सोलंकी पति का नाम: रामबाबू सोलंकी गृह संख्या : 59/3 उम्र : 25 लिंग : महिला	फोटो उपलब्ध
278	SLE1005057	निर्वाचक का नाम : नाथूलाल पिता का नाम: पूरालाल गृह संख्या : 60/1 उम्र : 70 लिंग : पुरुष	फोटो उपलब्ध	279	SLE0224022	निर्वाचक का नाम : राजाराम पिता का नाम: नाथूलाल गृह संख्या : 60/1 उम्र : 48 लिंग : पुरुष	फोटो उपलब्ध	280	SLE1005081	निर्वाचक का नाम : ओमबाई पति का नाम: शोभाराम गृह संख्या : 60/1 उम्र : 46 लिंग : महिला	फोटो उपलब्ध
281	JYS1227719	निर्वाचक का नाम : जगदीश पिता का नाम: नाथूलाल गृह संख्या : 60/1 उम्र : 43 लिंग : पुरुष	फोटो उपलब्ध	282	SLE0223750	निर्वाचक का नाम : लीलाबाई पति का नाम: राजाराम गृह संख्या : 60/1 उम्र : 40 लिंग : महिला	फोटो उपलब्ध	283	SLE0276279	निर्वाचक का नाम : द्वारका बाई पति का नाम: जगदीश गृह संख्या : 60/1 उम्र : 40 लिंग : महिला	फोटो उपलब्ध

284	SLE0789651	निर्वाचक का नाम : राहुल जाट पिता का नाम: शोभा राम गृह संख्या : 60-1 उम्र : 28 लिंग : पुरुष	फोटो उपलब्ध	285	SLE2011971	निर्वाचक का नाम : ज्योति जाट पिता का नाम: शोभाराम गृह संख्या : 60/1 उम्र : 22 लिंग : महिला	फोटो उपलब्ध	286	SLE0542175	निर्वाचक का नाम : सीमा बाई पति का नाम: रामबाबु गृह संख्या : 60/2 उम्र : 38 लिंग : महिला	फोटो उपलब्ध
287	SLE0175828	निर्वाचक का नाम : ईश्वर जाट पिता का नाम: दयाराम गृह संख्या : 60/2 उम्र : 35 लिंग : पुरुष	फोटो उपलब्ध	288	SLE0176008	निर्वाचक का नाम : रामूबाई पति का नाम: ईश्वर गृह संख्या : 60/2 उम्र : 35 लिंग : महिला	फोटो उपलब्ध	289	SLE0344911	निर्वाचक का नाम : संजय जाट पिता का नाम: दयाराम गृह संख्या : 60/2 उम्र : 32 लिंग : पुरुष	फोटो उपलब्ध
290	SLE1005099	निर्वाचक का नाम : मांगीलाल पिता का नाम: जगन्नाथ गृह संख्या : 61 उम्र : 70 लिंग : पुरुष	फोटो उपलब्ध	291	SLE1765676	निर्वाचक का नाम : चन्द्रकलाबाई पति का नाम: मांगीलाल गृह संख्या : 61 उम्र : 65 लिंग : महिला	फोटो उपलब्ध	292	SLE0175919	निर्वाचक का नाम : लेखराज पिता का नाम: मांगीलाल गृह संख्या : 61 उम्र : 37 लिंग : पुरुष	फोटो उपलब्ध
293	SLE0625293	निर्वाचक का नाम : सुनीता पति का नाम: लेखराज गृह संख्या : 61 उम्र : 32 लिंग : महिला	फोटो उपलब्ध	294	JYS1647296	निर्वाचक का नाम : राधेश्याम पिता का नाम: जगन्नाथ गृह संख्या : 62 उम्र : 46 लिंग : पुरुष	फोटो उपलब्ध	295	JYS1647262	निर्वाचक का नाम : ममता बाई पति का नाम: राधेश्याम गृह संख्या : 62 उम्र : 41 लिंग : महिला	फोटो उपलब्ध
296	SLE2078798	निर्वाचक का नाम : रिकू बाई पति का नाम: संजय जाट गृह संख्या : 62/2 उम्र : 31 लिंग : महिला	फोटो उपलब्ध	297	SLE1005230	निर्वाचक का नाम : रामेश्वर पिता का नाम: हिन्दूसिंह गृह संख्या : 63 उम्र : 49 लिंग : पुरुष	फोटो उपलब्ध	298	JYS1228006	निर्वाचक का नाम : बालीबाई पति का नाम: रामेश्वर गृह संख्या : 63 उम्र : 47 लिंग : महिला	फोटो उपलब्ध
299	JYS1228154	निर्वाचक का नाम : बालचंद पिता का नाम: हिन्दूसिंह गृह संख्या : 63 उम्र : 41 लिंग : पुरुष	फोटो उपलब्ध	300	JYS1228121	निर्वाचक का नाम : सीमा बाई पति का नाम: बालचंद गृह संख्या : 63 उम्र : 39 लिंग : महिला	फोटो उपलब्ध	301	SLE2135515	निर्वाचक का नाम : धीरज जाट पिता का नाम: बालचंद जाट गृह संख्या : 63 उम्र : 23 लिंग : पुरुष	फोटो उपलब्ध
302	SLE1005016	निर्वाचक का नाम : रोड़जी पिता का नाम: रामलाल गृह संख्या : 64 उम्र : 73 लिंग : पुरुष	फोटो उपलब्ध	303	SLE1004613	निर्वाचक का नाम : बसंतीबाई पति का नाम: रोड़जी गृह संख्या : 64 उम्र : 71 लिंग : महिला	फोटो उपलब्ध	304	SLE1005115	निर्वाचक का नाम : बालचंद पिता का नाम: रोड़जी गृह संख्या : 64 उम्र : 47 लिंग : पुरुष	फोटो उपलब्ध
305	SLE1005040	निर्वाचक का नाम : चंद्रकलाबाई पति का नाम: बालचंद गृह संख्या : 64 उम्र : 46 लिंग : महिला	फोटो उपलब्ध	306	SLE0223768	निर्वाचक का नाम : गोवर्धनलाल पिता का नाम: रोड़ु जी गृह संख्या : 64 उम्र : 42 लिंग : पुरुष	फोटो उपलब्ध	307	JYS1227495	निर्वाचक का नाम : सन्तोष बाई पति का नाम: गोवर्धनलाल गृह संख्या : 64 उम्र : 39 लिंग : महिला	फोटो उपलब्ध
308	SLE0224063	निर्वाचक का नाम : अशोक कुमार पिता का नाम: रोड़ जी गृह संख्या : 64 उम्र : 38 लिंग : पुरुष	फोटो उपलब्ध	309	SLE1184381	निर्वाचक का नाम : हिना बाई पति का नाम: अशोक कुमार गृह संख्या : 64 उम्र : 26 लिंग : महिला	फोटो उपलब्ध	310	SLE2187417	निर्वाचक का नाम : पूजा भिलाला पिता का नाम: बालचंद गृह संख्या : 64 उम्र : 24 लिंग : महिला	फोटो उपलब्ध
311	SLE1004886	निर्वाचक का नाम : भगूबाई पति का नाम: कैलाश गृह संख्या : 65 उम्र : 69 लिंग : महिला	फोटो उपलब्ध	312	SLE1004571	निर्वाचक का नाम : कैलाश पिता का नाम: देवजी गृह संख्या : 65 उम्र : 69 लिंग : पुरुष	फोटो उपलब्ध	313	SLE1005156	निर्वाचक का नाम : नाथूलाल पिता का नाम: देवजी गृह संख्या : 65 उम्र : 50 लिंग : पुरुष	फोटो उपलब्ध

314	JYS1647205	निर्वाचक का नाम : कलाबाई पति का नाम: नाथूलाल गृह संख्या : 65 उम्र : 46 लिंग : महिला	फोटो उपलब्ध	315	SLE0345033	निर्वाचक का नाम : बबलू पिता का नाम: कैलाश गृह संख्या : 65 उम्र : 34 लिंग : पुरुष	फोटो उपलब्ध	316	SLE0542183	निर्वाचक का नाम : गुंजा बाई पति का नाम: बबलू गृह संख्या : 65 उम्र : 31 लिंग : महिला	फोटो उपलब्ध
317	SLE0789693	निर्वाचक का नाम : दुर्गा बाई पति का नाम: नारायण गृह संख्या : 66 उम्र : 58 लिंग : महिला	फोटो उपलब्ध	318	JYS1647023	निर्वाचक का नाम : शान्ती लाल पिता का नाम: नारायण गृह संख्या : 66 उम्र : 42 लिंग : पुरुष	फोटो उपलब्ध	319	JYS1227792	निर्वाचक का नाम : प्रेम बाई पति का नाम: शान्तीलाल गृह संख्या : 66 उम्र : 39 लिंग : महिला	फोटो उपलब्ध
320	SLE0345017	निर्वाचक का नाम : मुकेश कुमार पिता का नाम: नारायण गृह संख्या : 66 उम्र : 36 लिंग : पुरुष	फोटो उपलब्ध	321	SLE0345025	निर्वाचक का नाम : मंजूबाई पति का नाम: मुकेश कुमार गृह संख्या : 66 उम्र : 33 लिंग : महिला	फोटो उपलब्ध	322	SLE1005248	निर्वाचक का नाम : बनेसिंह पिता का नाम: भुवानसिंह गृह संख्या : 67 उम्र : 73 लिंग : पुरुष	फोटो उपलब्ध
323	SLE1005305	निर्वाचक का नाम : दिनेशकुमार पिता का नाम: बनेसिंह गृह संख्या : 67 उम्र : 47 लिंग : पुरुष	फोटो उपलब्ध	324	JYS1647676	निर्वाचक का नाम : जतन बाई पति का नाम: दिनेश कुमार गृह संख्या : 67 उम्र : 41 लिंग : महिला	फोटो उपलब्ध	325	SLE2207199	निर्वाचक का नाम : अजय कुमार पिता का नाम: दिनेश कुमार गृह संख्या : 67 उम्र : 24 लिंग : पुरुष	फोटो उपलब्ध
326	SLE2013811	निर्वाचक का नाम : अनिल कुमार पिता का नाम: दिनेश कुमार गृह संख्या : 67 उम्र : 24 लिंग : पुरुष	फोटो उपलब्ध	327	SLE2207207	निर्वाचक का नाम : रुखमा पति का नाम: अनिल भील गृह संख्या : 67 उम्र : 22 लिंग : महिला	फोटो उपलब्ध	328	SLE1004639	निर्वाचक का नाम : रामूबाई पति का नाम: अमरसिंह गृह संख्या : 68 उम्र : 77 लिंग : महिला	फोटो उपलब्ध
329	JYS1227727	निर्वाचक का नाम : देवी सिंह पिता का नाम: अमर सिंह गृह संख्या : 68 उम्र : 41 लिंग : पुरुष	फोटो उपलब्ध	330	SLE0224071	निर्वाचक का नाम : प्रेमसिंह पिता का नाम: पुरसिंह गृह संख्या : 69 उम्र : 42 लिंग : पुरुष	फोटो उपलब्ध	331	SLE0315937	निर्वाचक का नाम : मधु बाई पति का नाम: प्रेम सिंह गृह संख्या : 69 उम्र : 39 लिंग : महिला	फोटो उपलब्ध
332	SLE1005479	निर्वाचक का नाम : सीताराम पिता का नाम: भुवानसिंह गृह संख्या : 70 उम्र : 73 लिंग : पुरुष	फोटो उपलब्ध	333	SLE1005495	निर्वाचक का नाम : शिवनारायण पिता का नाम: सीताराम गृह संख्या : 70 उम्र : 46 लिंग : पुरुष	फोटो उपलब्ध	334	JYS1225895	निर्वाचक का नाम : शान्ती बाई पति का नाम: शिवनारायण गृह संख्या : 70 उम्र : 41 लिंग : महिला	फोटो उपलब्ध
335	SLE1005511	निर्वाचक का नाम : मोहनलाल पिता का नाम: मेहताबजी गृह संख्या : 71 उम्र : 75 लिंग : पुरुष	फोटो उपलब्ध	336	SLE1005529	निर्वाचक का नाम : नन्दूबाई पति का नाम: मोहनलाल गृह संख्या : 71 उम्र : 69 लिंग : महिला	फोटो उपलब्ध	337	SLE1005560	निर्वाचक का नाम : रमेशकुमार पिता का नाम: मोहनलाल गृह संख्या : 71 उम्र : 46 लिंग : पुरुष	फोटो उपलब्ध
338	JYS1227651	निर्वाचक का नाम : नवीनबाई पति का नाम: बेनीप्रसाद गृह संख्या : 71 उम्र : 44 लिंग : महिला	फोटो उपलब्ध	339	SLE0093229	निर्वाचक का नाम : द्वारकीबाई पति का नाम: रमेशकुमार गृह संख्या : 71 उम्र : 43 लिंग : महिला	फोटो उपलब्ध	340	JYS1227594	निर्वाचक का नाम : बेनीप्रसाद पिता का नाम: मोहनलाल गृह संख्या : 71 उम्र : 41 लिंग : पुरुष	फोटो उपलब्ध
341	SLE1903020	निर्वाचक का नाम : मीनाक्षी जाट पिता का नाम: बेनीप्रसाद जाट गृह संख्या : 71 उम्र : 24 लिंग : महिला	फोटो उपलब्ध	342	SLE2169340	निर्वाचक का नाम : अनिल जाट पिता का नाम: बेनी प्रसाद जाट गृह संख्या : 71 उम्र : 21 लिंग : पुरुष	फोटो उपलब्ध	343	SLE2159374	निर्वाचक का नाम : अजय जाट पिता का नाम: रमेश जाट गृह संख्या : 71 उम्र : 20 लिंग : पुरुष	फोटो उपलब्ध

344	SLE1005537	निर्वाचक का नाम : कन्हैयालाल पिता का नाम: मेहताबजी गृह संख्या : 72 उम्र : 71 लिंग : पुरुष	फोटो उपलब्ध	345	JYS1228204	निर्वाचक का नाम : हेमराज जाट पिता का नाम: कन्हैयालाल गृह संख्या : 72 उम्र : 41 लिंग : पुरुष	फोटो उपलब्ध	346	JYS1647270	निर्वाचक का नाम : गंगा बाई पति का नाम: हेमराज गृह संख्या : 72 उम्र : 39 लिंग : महिला	फोटो उपलब्ध
347	SLE1005693	निर्वाचक का नाम : शेतानबाई पति का नाम: मन्नालाल गृह संख्या : 73 उम्र : 61 लिंग : महिला	फोटो उपलब्ध	348	JYS1227545	निर्वाचक का नाम : जगदीश पिता का नाम: मन्नालाल गृह संख्या : 73 उम्र : 42 लिंग : पुरुष	फोटो उपलब्ध	349	JYS1647627	निर्वाचक का नाम : मुकेश पिता का नाम: मन्नालाल गृह संख्या : 73 उम्र : 42 लिंग : पुरुष	फोटो उपलब्ध
350	JYS1647007	निर्वाचक का नाम : कान्ता बाई पिता का नाम: जगदीश गृह संख्या : 73 उम्र : 39 लिंग : महिला	फोटो उपलब्ध	351	SLE0542514	निर्वाचक का नाम : रजनी बाई पति का नाम: मुकेश गृह संख्या : 73 उम्र : 31 लिंग : महिला	फोटो उपलब्ध	352	SLE1005628	निर्वाचक का नाम : शिवलाल पिता का नाम: मेहताबजी गृह संख्या : 74 उम्र : 63 लिंग : पुरुष	फोटो उपलब्ध
353	SLE1005487	निर्वाचक का नाम : रामसुखीबाई पति का नाम: शिवलाल गृह संख्या : 74 उम्र : 52 लिंग : महिला	फोटो उपलब्ध	354	SLE1881986	निर्वाचक का नाम : बबलू जाट पिता का नाम: शिवलाल जाट गृह संख्या : 74 उम्र : 24 लिंग : पुरुष	फोटो उपलब्ध	355	SLE1005339	निर्वाचक का नाम : बाबूलाल पिता का नाम: भेरूजी गृह संख्या : 75 उम्र : 54 लिंग : पुरुष	फोटो उपलब्ध
356	SLE1005768	निर्वाचक का नाम : गंगाबाई पति का नाम: बाबूलाल गृह संख्या : 75 उम्र : 50 लिंग : महिला	फोटो उपलब्ध	357	SLE0749564	निर्वाचक का नाम : महेश भिलाला पिता का नाम: बाबु लाल गृह संख्या : 75 उम्र : 31 लिंग : पुरुष	फोटो उपलब्ध	358	SLE1152370	निर्वाचक का नाम : मोना बाई पति का नाम: महेश गृह संख्या : 75 उम्र : 26 लिंग : महिला	फोटो उपलब्ध
359	SLE1630284	निर्वाचक का नाम : भेरूलाल पिता का नाम: जगन्नाथ गृह संख्या : 77/1 उम्र : 62 लिंग : पुरुष	फोटो उपलब्ध	360	SLE0542548	निर्वाचक का नाम : राधा बाई पति का नाम: बालचन्द गृह संख्या : 77/1 उम्र : 34 लिंग : महिला	फोटो उपलब्ध	361	SLE1005776	निर्वाचक का नाम : शिवलाल पिता का नाम: जगन्नाथ गृह संख्या : 77/2 उम्र : 48 लिंग : पुरुष	फोटो उपलब्ध
362	SLE1005792	निर्वाचक का नाम : संतोषबाई पति का नाम: शिवलाल गृह संख्या : 77/2 उम्र : 47 लिंग : महिला	फोटो उपलब्ध	363	SLE1077387	निर्वाचक का नाम : कमलेश प्रजापति पिता का नाम: शिवलाल गृह संख्या : 77/2 उम्र : 26 लिंग : पुरुष	फोटो उपलब्ध	364	SLE1005784	निर्वाचक का नाम : प्रभुलाल पिता का नाम: बापूलाल गृह संख्या : 78/1 उम्र : 58 लिंग : पुरुष	फोटो उपलब्ध
365	SLE1354737	निर्वाचक का नाम : अवंतीबाई पति का नाम: प्रभुलाल गृह संख्या : 78/1 उम्र : 53 लिंग : महिला	फोटो उपलब्ध	366	SLE0542191	निर्वाचक का नाम : मिथुन जाट पिता का नाम: प्रभुलाल जाट गृह संख्या : 78/1 उम्र : 30 लिंग : पुरुष	फोटो उपलब्ध	367	SLE1116128	निर्वाचक का नाम : घनश्याम जाट पिता का नाम: प्रभुलाल जाट गृह संख्या : 78/1 उम्र : 26 लिंग : पुरुष	फोटो उपलब्ध
368	SLE1005800	निर्वाचक का नाम : रामप्रसाद पिता का नाम: बापूलाल गृह संख्या : 78/2 उम्र : 70 लिंग : पुरुष	फोटो उपलब्ध	369	SLE1005644	निर्वाचक का नाम : नंदूबाई पति का नाम: रामप्रसाद गृह संख्या : 78/2 उम्र : 68 लिंग : महिला	फोटो उपलब्ध	370	SLE0276410	निर्वाचक का नाम : महावीर पिता का नाम: रामप्रसाद गृह संख्या : 78/2 उम्र : 33 लिंग : पुरुष	फोटो उपलब्ध
371	SLE1184332	निर्वाचक का नाम : लाइबाई पति का नाम: महावीर गृह संख्या : 78/2 उम्र : 29 लिंग : महिला	फोटो उपलब्ध	372	SLE1005750	निर्वाचक का नाम : रामलाल पिता का नाम: बापूलाल गृह संख्या : 78/3 उम्र : 72 लिंग : पुरुष	फोटो उपलब्ध	373	SLE1630276	निर्वाचक का नाम : तुलसीबाई पति का नाम: रामलाल गृह संख्या : 78/3 उम्र : 71 लिंग : महिला	फोटो उपलब्ध

374	SLE0175901	निर्वाचक का नाम : बिहारीलाल पिता का नाम: रामलाल गृह संख्या : 78/3 उम्र : 38 लिंग : पुरुष	फोटो उपलब्ध	375	SLE0276428	निर्वाचक का नाम : धनवंतरी बाई पति का नाम: बिहारीलाल गृह संख्या : 78/3 उम्र : 33 लिंग : महिला	फोटो उपलब्ध	376	SLE2084192	निर्वाचक का नाम : सुमित्रा चौधरी पति का नाम: मुकेश जाट गृह संख्या : 78/3 उम्र : 30 लिंग : महिला	फोटो उपलब्ध
377	SLE0720607	निर्वाचक का नाम : मुकेश जाट पिता का नाम: रामलाल गृह संख्या : 78/3 उम्र : 29 लिंग : पुरुष	फोटो उपलब्ध	378	SLE1005834	निर्वाचक का नाम : कालूराम पिता का नाम: रूग्नाथ गृह संख्या : 79 उम्र : 53 लिंग : पुरुष	फोटो उपलब्ध	379	JYS1647288	निर्वाचक का नाम : गुडडी बाई पति का नाम: कालूराम गृह संख्या : 79 उम्र : 45 लिंग : महिला	फोटो उपलब्ध
380	SLE0224030	निर्वाचक का नाम : धीसीबाई पति का नाम: भैरूसिंह गृह संख्या : 80 उम्र : 71 लिंग : महिला	फोटो उपलब्ध	381	SLE1630268	निर्वाचक का नाम : नंदलाल जाट पिता का नाम: भेरू सिंह गृह संख्या : 80 उम्र : 46 लिंग : पुरुष	फोटो उपलब्ध	382	JYS1647080	निर्वाचक का नाम : गुडडी बाई पति का नाम: नन्दलाल गृह संख्या : 80 उम्र : 44 लिंग : महिला	फोटो उपलब्ध
383	SLE0223776	निर्वाचक का नाम : सावत्रीबाई पति का नाम: राधेश्याम गृह संख्या : 80 उम्र : 39 लिंग : महिला	फोटो उपलब्ध	384	SLE1940444	निर्वाचक का नाम : पंजज जाट पिता का नाम: नन्दलाल जाट गृह संख्या : 80 उम्र : 22 लिंग : पुरुष	फोटो उपलब्ध	385	SLE1005586	निर्वाचक का नाम : भारतसिंह पिता का नाम: पुरसिंह गृह संख्या : 81 उम्र : 78 लिंग : पुरुष	फोटो उपलब्ध
386	SLE1005669	निर्वाचक का नाम : चंद्रकलाबाई पति का नाम: बंशीलाल गृह संख्या : 81 उम्र : 48 लिंग : महिला	फोटो उपलब्ध	387	SLE0175935	निर्वाचक का नाम : हरीसिंह पिता का नाम: बंशीलाल गृह संख्या : 81 उम्र : 35 लिंग : पुरुष	फोटो उपलब्ध	388	SLE2157022	निर्वाचक का नाम : धापू जाट पति का नाम: राकेश जाट गृह संख्या : Jat basti उम्र : 30 लिंग : महिला	फोटो उपलब्ध
389	SLE1006048	निर्वाचक का नाम : शिवलाल पिता का नाम: रूग्नाथ गृह संख्या : 82 उम्र : 52 लिंग : पुरुष	फोटो उपलब्ध	390	SLE1005958	निर्वाचक का नाम : सरजुबाई पति का नाम: शिवलाल गृह संख्या : 82 उम्र : 48 लिंग : महिला	फोटो उपलब्ध	391	SLE2202760	निर्वाचक का नाम : विध्या पिता का नाम: शिवनारायण गृह संख्या : 82 उम्र : 33 लिंग : महिला	फोटो उपलब्ध
392	SLE1249986	निर्वाचक का नाम : माया बाई पति का नाम: भवानी शंकर गृह संख्या : 82 उम्र : 28 लिंग : महिला	फोटो उपलब्ध	393	SLE1110733	निर्वाचक का नाम : भवानी शंकर जाट पिता का नाम: शिवनारायण जाट गृह संख्या : 82 उम्र : 26 लिंग : पुरुष	फोटो उपलब्ध	394	SLE1881796	निर्वाचक का नाम : रवि जाट पिता का नाम: शिवनारायण जाट गृह संख्या : 82 उम्र : 23 लिंग : पुरुष	फोटो उपलब्ध
395	SLE0344978	निर्वाचक का नाम : शिवलाल पिता का नाम: दोलतराम गृह संख्या : 83 उम्र : 35 लिंग : पुरुष	फोटो उपलब्ध	396	SLE1676386	निर्वाचक का नाम : कुमकुम गोस्वामी पति का नाम: हेमराज गोस्वामी गृह संख्या : 83 उम्र : 24 लिंग : महिला	फोटो उपलब्ध	397	SLE0276287	निर्वाचक का नाम : रोड्डू लाल प्रजापति पिता का नाम: राम लाल प्रजापति गृह संख्या : 84 उम्र : 56 लिंग : पुरुष	फोटो उपलब्ध
398	SLE1005297	निर्वाचक का नाम : राजुबाई पति का नाम: रोड्डू लाल गृह संख्या : 84 उम्र : 48 लिंग : महिला	फोटो उपलब्ध	399	SLE1072933	निर्वाचक का नाम : टीना प्रजापत पति का नाम: पवन प्रजापत गृह संख्या : 84 उम्र : 34 लिंग : महिला	फोटो उपलब्ध	400	SLE0700187	निर्वाचक का नाम : जितेन्द्र प्रजापति पिता का नाम: रोड्डू लाल गृह संख्या : 84 उम्र : 30 लिंग : पुरुष	फोटो उपलब्ध
401	SLE0749549	निर्वाचक का नाम : पवन पिता का नाम: रोड्डू लाल गृह संख्या : 84 उम्र : 29 लिंग : पुरुष	फोटो उपलब्ध	402	SLE1243096	निर्वाचक का नाम : पार्वती प्रजापति पति का नाम: जितेंद्र प्रजापति गृह संख्या : 84 उम्र : 29 लिंग : महिला	फोटो उपलब्ध	403	JYS1227693	निर्वाचक का नाम : गोपाल प्रजापति पिता का नाम: रामलाल गृह संख्या : 85 उम्र : 51 लिंग : पुरुष	फोटो उपलब्ध

404 निर्वाचक का नाम : गिरिराज पिता का नाम: रामलाल गृह संख्या : 85 उम्र : 43 लिंग : पुरुष	SLE0039081 फोटो उपलब्ध	405 निर्वाचक का नाम : रतनबाई पति का नाम: गोपाल गृह संख्या : 85 उम्र : 39 लिंग : महिला	SLE0175943 फोटो उपलब्ध	406 निर्वाचक का नाम : रीनाबाई पति का नाम: गिरीराज गृह संख्या : 85 उम्र : 38 लिंग : महिला	SLE0175950 फोटो उपलब्ध
407 निर्वाचक का नाम : बसंतीबाई पति का नाम: देवीसिंह गृह संख्या : 86 उम्र : 46 लिंग : महिला	SLE1743780 फोटो उपलब्ध	408 निर्वाचक का नाम : अर्जुन जाट पिता का नाम: देवी लाल गृह संख्या : 86 उम्र : 27 लिंग : पुरुष	SLE1026764 फोटो उपलब्ध	409 निर्वाचक का नाम : धन्ना लाल पिता का नाम: जगन्नाथ गृह संख्या : 87 उम्र : 73 लिंग : पुरुष	SLE1006147 फोटो उपलब्ध
410 निर्वाचक का नाम : धत्रीबाई पति का नाम: धनसिंह गृह संख्या : 87 उम्र : 69 लिंग : महिला	SLE1005578 फोटो उपलब्ध	411 निर्वाचक का नाम : सत्यनारायण पिता का नाम: जगन्नाथ गृह संख्या : 87 उम्र : 55 लिंग : पुरुष	SLE1006204 फोटो उपलब्ध	412 निर्वाचक का नाम : राधाबाई पति का नाम: सत्यनारायण गृह संख्या : 87 उम्र : 50 लिंग : महिला	SLE1005909 फोटो उपलब्ध
413 निर्वाचक का नाम : विष्णु कुमार पिता का नाम: धन्नालाल गृह संख्या : 87 उम्र : 33 लिंग : पुरुष	SLE0476333 फोटो उपलब्ध	414 निर्वाचक का नाम : अमन कुमार पिता का नाम: सत्यनारायण गृह संख्या : 87 उम्र : 32 लिंग : पुरुष	SLE0344994 फोटो उपलब्ध	415 निर्वाचक का नाम : राजकुमार जाट पिता का नाम: सत्यनारायण जाट गृह संख्या : 87 उम्र : 30 लिंग : पुरुष	SLE0719120 फोटो उपलब्ध
416 निर्वाचक का नाम : वर्षा जाट पति का नाम: विष्णु कुमार गृह संख्या : 87 उम्र : 28 लिंग : महिला	SLE2030823 फोटो उपलब्ध	417 निर्वाचक का नाम : दीपक जाट पिता का नाम: सत्यनारायण गृह संख्या : 87 उम्र : 23 लिंग : पुरुष	SLE2013795 फोटो उपलब्ध	418 निर्वाचक का नाम : पूजा बाई पति का नाम: अमन गृह संख्या : 87 उम्र : 23 लिंग : महिला	SLE2103331 फोटो उपलब्ध
419 निर्वाचक का नाम : धापूबाई पति का नाम: बद्रीलाल गृह संख्या : 88 उम्र : 78 लिंग : महिला	SLE1006261 फोटो उपलब्ध	420 निर्वाचक का नाम : नंदलाल पिता का नाम: बद्रीलाल गृह संख्या : 88 उम्र : 52 लिंग : पुरुष	SLE1005925 फोटो उपलब्ध	421 निर्वाचक का नाम : बबलीबाई पति का नाम: नंदलाल गृह संख्या : 88 उम्र : 49 लिंग : महिला	SLE1630250 फोटो उपलब्ध
422 निर्वाचक का नाम : रवि कुमार जाट पिता का नाम: नंदलाल जाट गृह संख्या : 88 उम्र : 25 लिंग : पुरुष	SLE1184308 फोटो उपलब्ध	423 निर्वाचक का नाम : संदीप जाट पिता का नाम: भुवानीराम जाट गृह संख्या : 88 उम्र : 23 लिंग : पुरुष	SLE1903038 फोटो उपलब्ध	424 निर्वाचक का नाम : तेजपाल जाट पिता का नाम: नंद लाल जाट गृह संख्या : 88 उम्र : 23 लिंग : पुरुष	SLE1903046 फोटो उपलब्ध
425 निर्वाचक का नाम : भेरूलाल पिता का नाम: कंवरलाल गृह संख्या : 89 उम्र : 67 लिंग : पुरुष	SLE1006220 फोटो उपलब्ध	426 निर्वाचक का नाम : बालचन्द पिता का नाम: भेरूलाल गृह संख्या : 89 उम्र : 39 लिंग : पुरुष	SLE0542050 फोटो उपलब्ध	427 निर्वाचक का नाम : तूफान पिता का नाम: भेरूलाल गृह संख्या : 89 उम्र : 34 लिंग : पुरुष	SLE0542076 फोटो उपलब्ध
428 निर्वाचक का नाम : उर्मिलाबाई पति का नाम: बालचंद गृह संख्या : 89 उम्र : 34 लिंग : महिला	SLE0542068 फोटो उपलब्ध	429 निर्वाचक का नाम : विनोद कुमार पिता का नाम: भेरूलाल गृह संख्या : 89 उम्र : 33 लिंग : पुरुष	SLE0345041 फोटो उपलब्ध	430 निर्वाचक का नाम : ज्योति पति का नाम: तूफान गृह संख्या : 89 उम्र : 26 लिंग : महिला	SLE1207463 फोटो उपलब्ध
431 निर्वाचक का नाम : पार्वतीबाई पति का नाम: मांगीलाल गृह संख्या : 91 उम्र : 65 लिंग : महिला	SLE1005859 फोटो उपलब्ध	432 निर्वाचक का नाम : रामचन्द्र पिता का नाम: मांगीलाल गृह संख्या : 91 उम्र : 43 लिंग : पुरुष	SLE0276295 फोटो उपलब्ध	433 निर्वाचक का नाम : ललता बाई पति का नाम: रामचन्द्र गृह संख्या : 91 उम्र : 40 लिंग : महिला	JYS1647122 फोटो उपलब्ध

434 निर्वाचक का नाम : रवि सेन पिता का नाम: रामचंद्र सेन गृह संख्या : 91 उम्र : 20 लिंग : पुरुष	SLE2195238 फोटो उपलब्ध	435 निर्वाचक का नाम : गोपाल पिता का नाम: रोडजी गृह संख्या : 92 उम्र : 65 लिंग : पुरुष	SLE1006246 फोटो उपलब्ध	436 निर्वाचक का नाम : सीमाबाई पति का नाम: गोपाल गृह संख्या : 92 उम्र : 51 लिंग : महिला	SLE1006063 फोटो उपलब्ध
437 निर्वाचक का नाम : रीना पिता का नाम: गोपाल गृह संख्या : 92 उम्र : 30 लिंग : महिला	SLE0658690 फोटो उपलब्ध	438 निर्वाचक का नाम : तेजपाल जाट पिता का नाम: गोपाल जाट गृह संख्या : 92 उम्र : 24 लिंग : पुरुष	SLE1882042 फोटो उपलब्ध	439 निर्वाचक का नाम : रोडजी पिता का नाम: रामलाल गृह संख्या : 93 उम्र : 83 लिंग : पुरुष	SLE1006279 फोटो उपलब्ध
440 निर्वाचक का नाम : गीताबाई पति का नाम: रोडजी गृह संख्या : 93 उम्र : 73 लिंग : महिला	JYS1227859 फोटो उपलब्ध	441 निर्वाचक का नाम : सुरेशकुमार पिता का नाम: रोडजी गृह संख्या : 93 उम्र : 42 लिंग : पुरुष	JYS1228071 फोटो उपलब्ध	442 निर्वाचक का नाम : विद्याबाई पति का नाम: सुरेश कुमार गृह संख्या : 93 उम्र : 41 लिंग : महिला	JYS1647320 फोटो उपलब्ध
443 निर्वाचक का नाम : गुड्डीबाई पति का नाम: बालचंद गृह संख्या : 94/1 उम्र : 47 लिंग : महिला	SLE1006014 फोटो उपलब्ध	444 निर्वाचक का नाम : जसवन्त सिंह पिता का नाम: बालचन्द गृह संख्या : 94/1 उम्र : 31 लिंग : पुरुष	SLE0542209 फोटो उपलब्ध	445 निर्वाचक का नाम : पवन कुमार पिता का नाम: बालचंद जाट गृह संख्या : 94/1 उम्र : 22 लिंग : पुरुष	SLE2013803 फोटो उपलब्ध
446 निर्वाचक का नाम : रामलाल पिता का नाम: भंवरसिंह गृह संख्या : 95/2 उम्र : 71 लिंग : पुरुष	SLE1006287 फोटो उपलब्ध	447 निर्वाचक का नाम : रूकमाबाई पति का नाम: रामलाल गृह संख्या : 95/2 उम्र : 68 लिंग : महिला	SLE1006303 फोटो उपलब्ध	448 निर्वाचक का नाम : ललिता बाई पति का नाम: धनराज गृह संख्या : 95/2 उम्र : 39 लिंग : महिला	JYS1647312 फोटो उपलब्ध
449 निर्वाचक का नाम : बलराम जाट पिता का नाम: रामलाल जाट गृह संख्या : 95/2 उम्र : 30 लिंग : पुरुष	SLE0719062 फोटो उपलब्ध	450 निर्वाचक का नाम : शिवलाल पिता का नाम: कानजी गृह संख्या : 95/3 उम्र : 76 लिंग : पुरुष	SLE1006345 फोटो उपलब्ध	451 निर्वाचक का नाम : पसमबाई पति का नाम: शिवलाल गृह संख्या : 95/3 उम्र : 70 लिंग : महिला	SLE1006394 फोटो उपलब्ध
452 निर्वाचक का नाम : बालचंद पिता का नाम: शिवलाल गृह संख्या : 95/3 उम्र : 50 लिंग : पुरुष	SLE1006329 फोटो उपलब्ध	453 निर्वाचक का नाम : रेखाबाई पति का नाम: बालचंद गृह संख्या : 95/3 उम्र : 46 लिंग : महिला	SLE1006410 फोटो उपलब्ध	454 निर्वाचक का नाम : चरण सिंह पिता का नाम: शिव लाल गृह संख्या : 95/3 उम्र : 43 लिंग : पुरुष	JYS1647015 फोटो उपलब्ध
455 निर्वाचक का नाम : मांगीबाई पति का नाम: चरण सिंह गृह संख्या : 95/3 उम्र : 41 लिंग : महिला	JYS1647155 फोटो उपलब्ध	456 निर्वाचक का नाम : तेज सिंह पिता का नाम: शिवलाल गृह संख्या : 95/3 उम्र : 39 लिंग : पुरुष	JYS1227487 फोटो उपलब्ध	457 निर्वाचक का नाम : मुकेश कुमार जाट पिता का नाम: बालचंद गृह संख्या : 95/3 उम्र : 31 लिंग : पुरुष	SLE0542225 फोटो उपलब्ध
458 निर्वाचक का नाम : ममता बाई पति का नाम: तेज सिंह गृह संख्या : 95/3 उम्र : 31 लिंग : महिला	SLE0542217 फोटो उपलब्ध	459 निर्वाचक का नाम : संदीप जाट पिता का नाम: बालचंद जाट गृह संख्या : 95/3 उम्र : 27 लिंग : पुरुष	SLE1209287 फोटो उपलब्ध	460 निर्वाचक का नाम : गिरिजा बाई पति का नाम: मुकेश जाट गृह संख्या : 95/3 उम्र : 24 लिंग : महिला	SLE2081222 फोटो उपलब्ध
461 निर्वाचक का नाम : सिध्दीबाई पति का नाम: मांगीलाल गृह संख्या : 95/4 उम्र : 71 लिंग : महिला	SLE1630243 फोटो उपलब्ध	462 निर्वाचक का नाम : मांगीलाल पिता का नाम: कानजी गृह संख्या : 95/4 उम्र : 69 लिंग : पुरुष	SLE1005396 फोटो उपलब्ध	463 निर्वाचक का नाम : बाबूलाल पिता का नाम: मांगीलाल गृह संख्या : 95/4 उम्र : 44 लिंग : पुरुष	JYS1227578 फोटो उपलब्ध

464	JYS1647148	निर्वाचक का नाम : ललता बाई पति का नाम: बाबूलाल गृह संख्या : 95/4 उम्र : 43 लिंग : महिला	465	SLE0344929	निर्वाचक का नाम : ईश्वरप्रसाद पिता का नाम: मांगीलाल गृह संख्या : 95/4 उम्र : 34 लिंग : पुरुष	466	SLE0542118	निर्वाचक का नाम : सत्यनारायण पिता का नाम: मांगीलाल गृह संख्या : 95/4 उम्र : 31 लिंग : पुरुष
467	SLE1006436	निर्वाचक का नाम : कस्तुरीबाई पति का नाम: मेहताबजी गृह संख्या : 96 उम्र : 82 लिंग : महिला	468	SLE1006576	निर्वाचक का नाम : मांगीलाल पिता का नाम: मेहताबजी गृह संख्या : 96 उम्र : 58 लिंग : पुरुष	469	SLE0224089	निर्वाचक का नाम : मुकेश कुमार पिता का नाम: मांगीलाल गृह संख्या : 96 उम्र : 36 लिंग : पुरुष
470	SLE0224097	निर्वाचक का नाम : आशिष कुमार पिता का नाम: मांगीलाल गृह संख्या : 96 उम्र : 34 लिंग : पुरुष	471	JYS1647049	निर्वाचक का नाम : जगदीश पिता का नाम: भंवरगिर गृह संख्या : 97/1 उम्र : 52 लिंग : पुरुष	472	JYS1647718	निर्वाचक का नाम : धापू बाई पति का नाम: जगदीश गृह संख्या : 97/1 उम्र : 50 लिंग : महिला
473	JYS1647031	निर्वाचक का नाम : रामचन्द्र पिता का नाम: भंवरगिर गृह संख्या : 97/1 उम्र : 41 लिंग : पुरुष	474	JYS1647338	निर्वाचक का नाम : भूली बाई पति का नाम: रामचन्द्र गृह संख्या : 97/1 उम्र : 39 लिंग : महिला	475	SLE1903079	निर्वाचक का नाम : गोविंद पिता का नाम: जगदीश गृह संख्या : 97/1 उम्र : 23 लिंग : पुरुष
476	SLE1006659	निर्वाचक का नाम : बालूगिर पिता का नाम: लालगिर गृह संख्या : 97/2 उम्र : 58 लिंग : पुरुष	477	SLE1005719	निर्वाचक का नाम : अवंतीबाई पति का नाम: बालूगिर गृह संख्या : 97/2 उम्र : 56 लिंग : महिला	478	SLE1005594	निर्वाचक का नाम : देवबाई पति का नाम: बालूगिर गृह संख्या : 97/2 उम्र : 50 लिंग : महिला
479	SLE1184340	निर्वाचक का नाम : कृष्णपाल गोस्वामी पिता का नाम: बालु गीर गृह संख्या : 97/2 उम्र : 25 लिंग : पुरुष	480	SLE2050276	निर्वाचक का नाम : निशा कुमारी पति का नाम: कृष्णपाल गोस्वामी गृह संख्या : 97/2 उम्र : 24 लिंग : महिला	481	SLE1006592	निर्वाचक का नाम : सूरजगिर पिता का नाम: ज्वालागिर गृह संख्या : 98/1 उम्र : 72 लिंग : पुरुष
482	SLE1630235	निर्वाचक का नाम : देवबाई पति का नाम: सूरजगिर गृह संख्या : 98/1 उम्र : 72 लिंग : महिला	483	JYS1227685	निर्वाचक का नाम : गोवर्धन गिर पिता का नाम: सूरज गिर गृह संख्या : 98/1 उम्र : 39 लिंग : पुरुष	484	SLE0542522	निर्वाचक का नाम : जसोदा बाई पति का नाम: गोवर्धन गृह संख्या : 98/1 उम्र : 33 लिंग : महिला
485	JYS1227479	निर्वाचक का नाम : शिवगिर पिता का नाम: ज्वालागिर गृह संख्या : 98/2 उम्र : 71 लिंग : पुरुष	486	SLE1006360	निर्वाचक का नाम : शान्तीबाई पति का नाम: शिवगिर गृह संख्या : 98/2 उम्र : 68 लिंग : महिला	487	JYS1647452	निर्वाचक का नाम : विक्रम गिर पिता का नाम: शिवगिर गृह संख्या : 98/2 उम्र : 43 लिंग : पुरुष
488	JYS1227453	निर्वाचक का नाम : कोशल्या बाई पति का नाम: विक्रम गिर गृह संख्या : 98/2 उम्र : 40 लिंग : महिला	489	SLE1006683	निर्वाचक का नाम : कलाबाई पति का नाम: हिंगलाजगिर गृह संख्या : 98/3 उम्र : 67 लिंग : महिला	490	SLE0719088	निर्वाचक का नाम : राकेश गोस्वामी पिता का नाम: हिंगलाज गृह संख्या : 98/3 उम्र : 30 लिंग : पुरुष
491	SLE1160795	निर्वाचक का नाम : कमल गीर पिता का नाम: हिंगलाज गीर गृह संख्या : 98/3 उम्र : 28 लिंग : पुरुष	492	SLE0344960	निर्वाचक का नाम : उर्मिलाबाई पति का नाम: बद्रीलाल गृह संख्या : 98/4 उम्र : 32 लिंग : महिला	493	SLE1993401	निर्वाचक का नाम : लक्ष्मी बाई पति का नाम: काशीराम गृह संख्या : 98/5 उम्र : 71 लिंग : महिला

494	SLE0542092	निर्वाचक का नाम : प्रह्लाद गिरी पिता का नाम: ज्वाला गिरी गृह संख्या : 98/5 उम्र : 65 लिंग : पुरुष	495	SLE0542100	निर्वाचक का नाम : रेशम बाई गिरी पिता का नाम: प्रह्लाद गिरी गृह संख्या : 98/5 उम्र : 60 लिंग : महिला	496	SLE1006691	निर्वाचक का नाम : काशीराम पिता का नाम: ज्वालागिर गृह संख्या : 98/5 उम्र : 48 लिंग : पुरुष
497	SLE2050284	निर्वाचक का नाम : मोहन गिरी पिता का नाम: प्रह्लाद गिरी गृह संख्या : 98/5 उम्र : 22 लिंग : पुरुष	498	SLE1006485	निर्वाचक का नाम : भागीरथ बाई पिता का नाम: माधुगिर गृह संख्या : 99 उम्र : 84 लिंग : महिला	499	SLE1006725	निर्वाचक का नाम : गंगाराम पिता का नाम: माधुगिर गृह संख्या : 99 उम्र : 63 लिंग : पुरुष
500	SLE1005826	निर्वाचक का नाम : मांगीबाई पिता का नाम: गंगाराम गृह संख्या : 99 उम्र : 59 लिंग : महिला	501	SLE0175992	निर्वाचक का नाम : आत्माराम गोस्वामी पिता का नाम: गंगाराम गोस्वामी गृह संख्या : 99 उम्र : 35 लिंग : पुरुष	502	SLE0345058	निर्वाचक का नाम : महेश कुमार पिता का नाम: गंगाराम गृह संख्या : 99 उम्र : 32 लिंग : पुरुष
503	SLE0345066	निर्वाचक का नाम : रामेश्वर पिता का नाम: गंगाराम गृह संख्या : 99 उम्र : 32 लिंग : पुरुष	504	SLE0542423	निर्वाचक का नाम : गायत्री बाई पिता का नाम: आत्माराम गृह संख्या : 99 उम्र : 31 लिंग : महिला	505	SLE0988709	निर्वाचक का नाम : टीना बाई पिता का नाम: महेश गृह संख्या : 99 उम्र : 30 लिंग : महिला
506	SLE0803445	निर्वाचक का नाम : संगीता बाई पिता का नाम: रामेश्वर गृह संख्या : 99 उम्र : 29 लिंग : महिला	507	SLE1006782	निर्वाचक का नाम : हिममतबाई पिता का नाम: शंकरगिर गृह संख्या : 101/1 उम्र : 70 लिंग : महिला	508	SLE1004506	निर्वाचक का नाम : गोकुलगिर पिता का नाम: शंकरगिर गृह संख्या : 101/1 उम्र : 55 लिंग : पुरुष
509	JYS1646975	निर्वाचक का नाम : रेशमबाई पिता का नाम: शंकरगिर गृह संख्या : 101/1 उम्र : 51 लिंग : महिला	510	SLE1006378	निर्वाचक का नाम : गीताबाई पिता का नाम: गोकुलगिर गृह संख्या : 101/1 उम्र : 50 लिंग : महिला	511	SLE2199032	निर्वाचक का नाम : जगदीश गिरी पिता का नाम: शंकर गृह संख्या : 101/1 उम्र : 46 लिंग : पुरुष
512	JYS1647213	निर्वाचक का नाम : शकूबाई पिता का नाम: जगदीशगिर गृह संख्या : 101/1 उम्र : 41 लिंग : महिला	513	SLE0224113	निर्वाचक का नाम : मांगीलाल पिता का नाम: गोकुल गिर गृह संख्या : 101/1 उम्र : 40 लिंग : पुरुष	514	SLE0224121	निर्वाचक का नाम : राधाबाई पिता का नाम: मांगीलाल गृह संख्या : 101/1 उम्र : 37 लिंग : महिला
515	SLE0824896	निर्वाचक का नाम : कमल गोस्वामी पिता का नाम: घनश्याम गृह संख्या : 101/1 उम्र : 27 लिंग : पुरुष	516	SLE1004365	निर्वाचक का नाम : भुवानीबाई पिता का नाम: भंवरगिर गृह संख्या : 101/2 उम्र : 66 लिंग : महिला	517	JYS1647056	निर्वाचक का नाम : बालचंद पिता का नाम: भंवरगिर गृह संख्या : 101/2 उम्र : 42 लिंग : पुरुष
518	JYS1647064	निर्वाचक का नाम : सुमित्राबाई पिता का नाम: बालचंद गृह संख्या : 101/2 उम्र : 40 लिंग : महिला	519	SLE0276444	निर्वाचक का नाम : परमानंद पिता का नाम: भंवरगिर गृह संख्या : 101/2 उम्र : 37 लिंग : पुरुष	520	SLE0542431	निर्वाचक का नाम : बाली बाई पिता का नाम: परमानन्द गृह संख्या : 101/2 उम्र : 31 लिंग : महिला
521	SLE1004373	निर्वाचक का नाम : सोहनबाई पिता का नाम: शिवगिरी गृह संख्या : 101/3 उम्र : 61 लिंग : महिला	522	SLE0749556	निर्वाचक का नाम : अम्बाराम गोस्वामी पिता का नाम: शिवगिर गोस्वामी गृह संख्या : 101/3 उम्र : 31 लिंग : पुरुष	523	SLE1209329	निर्वाचक का नाम : शेरू बाई पिता का नाम: अंबाराम गृह संख्या : 101/3 उम्र : 27 लिंग : महिला

524	SLE1006790	निर्वाचक का नाम : बालचन्द्र पिता का नाम: भेरूजी गृह संख्या : 102/1 उम्र : 67 लिंग : पुरुष	फोटो उपलब्ध	525	SLE1004753	निर्वाचक का नाम : श्यामलाल पिता का नाम: भेरूलाल गृह संख्या : 102/1 उम्र : 54 लिंग : पुरुष	फोटो उपलब्ध	526	SLE1006022	निर्वाचक का नाम : शकुंतला बाई जाट पति का नाम: श्यामलाल गृह संख्या : 102/1 उम्र : 46 लिंग : महिला	फोटो उपलब्ध
527	SLE1236686	निर्वाचक का नाम : गुंजन जाट पिता का नाम: श्याम लाल जाट गृह संख्या : 102/1 उम्र : 25 लिंग : महिला	फोटो उपलब्ध	528	SLE2080794	निर्वाचक का नाम : हिमांशु जाट पिता का नाम: श्याम लाल जाट गृह संख्या : 102/1 उम्र : 22 लिंग : पुरुष	फोटो उपलब्ध	529	SLE2119832	निर्वाचक का नाम : भावना जाट पिता का नाम: श्याम लाल जाट गृह संख्या : 102/1 उम्र : 22 लिंग : महिला	फोटो उपलब्ध
530	SLE2211241	निर्वाचक का नाम : माधुरी जाट पिता का नाम: श्याम लाल जाट गृह संख्या : 102/1 उम्र : 19 लिंग : महिला	फोटो उपलब्ध	531	SLE1006584	निर्वाचक का नाम : मथुराबाई पति का नाम: शंकरलाल गृह संख्या : 102/2 उम्र : 54 लिंग : महिला	फोटो उपलब्ध	532	SLE0719138	निर्वाचक का नाम : प्रदीप जाट पिता का नाम: शंकर लाल जाट गृह संख्या : 102/2 उम्र : 30 लिंग : पुरुष	फोटो उपलब्ध
533	SLE1230275	निर्वाचक का नाम : पंकज पिता का नाम: शंकर लाल गृह संख्या : 102/2 उम्र : 26 लिंग : पुरुष	फोटो उपलब्ध	534	SLE1006543	निर्वाचक का नाम : रामकन्याबाई पति का नाम: भेरूलाल गृह संख्या : 103 उम्र : 74 लिंग : महिला	फोटो उपलब्ध	535	JYS1227891	निर्वाचक का नाम : मोहनलाल पिता का नाम: भेरूलाल गृह संख्या : 103 उम्र : 40 लिंग : पुरुष	फोटो उपलब्ध
536	SLE0224105	निर्वाचक का नाम : लाइ बाई पति का नाम: मोहनलाल गृह संख्या : 103 उम्र : 38 लिंग : महिला	फोटो उपलब्ध	537	SLE1004605	निर्वाचक का नाम : हरचन्द्र पिता का नाम: मांगीलाल गृह संख्या : 104 उम्र : 74 लिंग : पुरुष	फोटो उपलब्ध	538	SLE1005032	निर्वाचक का नाम : गीताबाई पति का नाम: हरचन्द्र गृह संख्या : 104 उम्र : 70 लिंग : महिला	फोटो उपलब्ध
539	JYS1227883	निर्वाचक का नाम : सत्यनारायण पिता का नाम: हरचन्द्र गृह संख्या : 104 उम्र : 41 लिंग : पुरुष	फोटो उपलब्ध	540	JYS1647189	निर्वाचक का नाम : सन्जुबाई पति का नाम: सत्यनारायण गृह संख्या : 104 उम्र : 39 लिंग : महिला	फोटो उपलब्ध	541	SLE0542035	निर्वाचक का नाम : मुकेश कुमार पिता का नाम: हरचंद्र गृह संख्या : 104 उम्र : 32 लिंग : पुरुष	फोटो उपलब्ध
542	SLE1743640	निर्वाचक का नाम : धांपुबाई पति का नाम: ऊंकारलाल गृह संख्या : 105 उम्र : 58 लिंग : महिला	फोटो उपलब्ध	543	SLE0224048	निर्वाचक का नाम : कालूराम पिता का नाम: ऊंकारसिंह गृह संख्या : 105 उम्र : 35 लिंग : पुरुष	फोटो उपलब्ध	544	SLE0542449	निर्वाचक का नाम : रीतु बाई पति का नाम: कालूराम गृह संख्या : 105 उम्र : 31 लिंग : महिला	फोटो उपलब्ध
545	JYS1647114	निर्वाचक का नाम : नर्मदाबाई पति का नाम: बद्रीलाल गृह संख्या : 106 उम्र : 65 लिंग : महिला	फोटो उपलब्ध	546	JYS1668623	निर्वाचक का नाम : लाइबाई पति का नाम: बालचन्द्र गृह संख्या : 106 उम्र : 42 लिंग : महिला	फोटो उपलब्ध	547	JYS1647221	निर्वाचक का नाम : बालचन्द्र पिता का नाम: बद्रीलाल गृह संख्या : 106 उम्र : 41 लिंग : पुरुष	फोटो उपलब्ध
548	SLE0223792	निर्वाचक का नाम : श्याम बाई पति का नाम: बाबूलाल गृह संख्या : 106 उम्र : 41 लिंग : महिला	फोटो उपलब्ध	549	JYS1668615	निर्वाचक का नाम : बाबूलाल जाट पिता का नाम: बद्रीलाल गृह संख्या : 106 उम्र : 39 लिंग : पुरुष	फोटो उपलब्ध	550	SLE0344986	निर्वाचक का नाम : मनोज कुमार पिता का नाम: बद्रीलाल गृह संख्या : 106 उम्र : 33 लिंग : पुरुष	फोटो उपलब्ध
551	SLE0720599	निर्वाचक का नाम : दीपिका पति का नाम: मनोज कुमार गृह संख्या : 106 उम्र : 30 लिंग : महिला	फोटो उपलब्ध	552	SLE1004514	निर्वाचक का नाम : बाबूलाल पिता का नाम: मांगीलाल गृह संख्या : 107/2 उम्र : 80 लिंग : पुरुष	फोटो उपलब्ध	553	SLE1004688	निर्वाचक का नाम : ललताबाई पति का नाम: बाबूलाल गृह संख्या : 107/2 उम्र : 70 लिंग : महिला	फोटो उपलब्ध

554	SLE1005024	निर्वाचक का नाम : गोपाल कृष्ण पिता का नाम: बाबुलाल गृह संख्या : 107/2 उम्र : 60 लिंग : पुरुष	फोटो उपलब्ध	555	SLE1743798	निर्वाचक का नाम : सत्यनारायण पिता का नाम: बाबुलाल गृह संख्या : 107/2 उम्र : 51 लिंग : पुरुष	फोटो उपलब्ध	556	SLE1005149	निर्वाचक का नाम : गिरजाबाई पति का नाम: गोपाल गृह संख्या : 107/2 उम्र : 50 लिंग : महिला	फोटो उपलब्ध
557	SLE1765429	निर्वाचक का नाम : संगीताबाई पति का नाम: सत्यनारायण गृह संख्या : 107/2 उम्र : 46 लिंग : महिला	फोटो उपलब्ध	558	SLE0176016	निर्वाचक का नाम : राजेश शर्मा पिता का नाम: मोहनलाल गृह संख्या : 107/2 उम्र : 37 लिंग : पुरुष	फोटो उपलब्ध	559	SLE0542456	निर्वाचक का नाम : सीता बाई पति का नाम: दुर्गाशंकर गृह संख्या : 107/2 उम्र : 33 लिंग : महिला	फोटो उपलब्ध
560	SLE0542233	निर्वाचक का नाम : दुर्गा शर्मा पिता का नाम: गोपाल कृष्ण शर्मा गृह संख्या : 107/2 उम्र : 32 लिंग : पुरुष	फोटो उपलब्ध	561	SLE1184365	निर्वाचक का नाम : पंकज शर्मा पिता का नाम: मोहनलाल शर्मा गृह संख्या : 107/2 उम्र : 29 लिंग : पुरुष	फोटो उपलब्ध	562	SLE1066968	निर्वाचक का नाम : परशुराम शर्मा पिता का नाम: गोपाल कृष्ण गृह संख्या : 107/2 उम्र : 26 लिंग : पुरुष	फोटो उपलब्ध
563	SLE1005073	निर्वाचक का नाम : मोडसिंह पिता का नाम: दुलेसिंह गृह संख्या : 108 उम्र : 57 लिंग : पुरुष	फोटो उपलब्ध	564	SLE1005172	निर्वाचक का नाम : कैलाशबाई पति का नाम: नारायणसिंह गृह संख्या : 108 उम्र : 57 लिंग : महिला	फोटो उपलब्ध	565	SLE1005198	निर्वाचक का नाम : नंदकुंवरबाई पति का नाम: मोडसिंह गृह संख्या : 108 उम्र : 51 लिंग : महिला	फोटो उपलब्ध
566	SLE1005214	निर्वाचक का नाम : उमरावसिंह पिता का नाम: दुलेसिंह गृह संख्या : 108 उम्र : 48 लिंग : पुरुष	फोटो उपलब्ध	567	JYS1227974	निर्वाचक का नाम : सुनीता बाई पति का नाम: उमराव सिंह गृह संख्या : 108 उम्र : 46 लिंग : महिला	फोटो उपलब्ध	568	SLE0824987	निर्वाचक का नाम : शिवराज सिंह पिता का नाम: मोड सिंह गृह संख्या : 108 उम्र : 28 लिंग : पुरुष	फोटो उपलब्ध
569	SLE0824953	निर्वाचक का नाम : कृष्णपाल सिंह पिता का नाम: नारायण सिंह गृह संख्या : 108 उम्र : 27 लिंग : पुरुष	फोटो उपलब्ध	570	SLE1126812	निर्वाचक का नाम : सोना कुवर पति का नाम: कृष्ण पालसिंह गृह संख्या : 108 उम्र : 26 लिंग : महिला	फोटो उपलब्ध	571	SLE1005263	निर्वाचक का नाम : कमलाबाई पति का नाम: भेरूसिंह गृह संख्या : 109 उम्र : 84 लिंग : महिला	फोटो उपलब्ध
572	SLE1005271	निर्वाचक का नाम : केसरबाई पति का नाम: कालूसिंह गृह संख्या : 109 उम्र : 62 लिंग : महिला	फोटो उपलब्ध	573	SLE1005453	निर्वाचक का नाम : भगवानसिंह पिता का नाम: भेरूसिंह गृह संख्या : 109 उम्र : 61 लिंग : पुरुष	फोटो उपलब्ध	574	SLE1005180	निर्वाचक का नाम : ईश्वरसिंह पिता का नाम: भेरूसिंह गृह संख्या : 109 उम्र : 58 लिंग : पुरुष	फोटो उपलब्ध
575	SLE1005354	निर्वाचक का नाम : मोहनबाई पति का नाम: ईश्वरसिंह गृह संख्या : 109 उम्र : 56 लिंग : महिला	फोटो उपलब्ध	576	SLE1005222	निर्वाचक का नाम : पप्पूसिंह पिता का नाम: भेरूसिंह गृह संख्या : 109 उम्र : 48 लिंग : पुरुष	फोटो उपलब्ध	577	JYS1647072	निर्वाचक का नाम : गोपालबाई पति का नाम: पप्पूसिंह गृह संख्या : 109 उम्र : 45 लिंग : महिला	फोटो उपलब्ध
578	JYS1647130	निर्वाचक का नाम : पर्वतसिंह पिता का नाम: भेरूसिंह गृह संख्या : 109 उम्र : 43 लिंग : पुरुष	फोटो उपलब्ध	579	SLE0542258	निर्वाचक का नाम : रेखा कुंवर बाई पति का नाम: पर्वत सिंह गृह संख्या : 109 उम्र : 38 लिंग : महिला	फोटो उपलब्ध	580	SLE0344903	निर्वाचक का नाम : मांगूसिंह पिता का नाम: कालूसिंह गृह संख्या : 109 उम्र : 33 लिंग : पुरुष	फोटो उपलब्ध
581	SLE2047900	निर्वाचक का नाम : रीना कुंवर पति का नाम: मांगू सिंह गृह संख्या : 109 उम्र : 28 लिंग : महिला	फोटो उपलब्ध	582	SLE1151810	निर्वाचक का नाम : भवर सिंह पिता का नाम: ईश्वर सिंह गृह संख्या : 109 उम्र : 27 लिंग : पुरुष	फोटो उपलब्ध	583	JYS1647726	निर्वाचक का नाम : सरकुंवरबाई पति का नाम: गोकुलसिंह गृह संख्या : 110 उम्र : 63 लिंग : महिला	फोटो उपलब्ध

584 निर्वाचक का नाम : देवीसिंह पिता का नाम: जोरावरसिंह गृह संख्या : 110 उम्र : 58 लिंग : पुरुष	SLE1005370 फोटो उपलब्ध	585 निर्वाचक का नाम : विष्णुबाई पति का नाम: देवसिंह गृह संख्या : 110 उम्र : 54 लिंग : महिला	JYS1227800 फोटो उपलब्ध	586 निर्वाचक का नाम : नंदसिंह पिता का नाम: जोरावरसिंह गृह संख्या : 110 उम्र : 50 लिंग : पुरुष	SLE0093120 फोटो उपलब्ध
587 निर्वाचक का नाम : हवाबाई पति का नाम: नंदसिंह गृह संख्या : 110 उम्र : 46 लिंग : महिला	SLE1005404 फोटो उपलब्ध	588 निर्वाचक का नाम : लक्ष्मणसिंह पिता का नाम: जोरावरसिंह गृह संख्या : 110 उम्र : 42 लिंग : पुरुष	JYS1227636 फोटो उपलब्ध	589 निर्वाचक का नाम : सुमनबाई पति का नाम: लक्ष्मण सिंह गृह संख्या : 110 उम्र : 40 लिंग : महिला	SLE0175927 फोटो उपलब्ध
590 निर्वाचक का नाम : गोविंद सिंह पिता का नाम: देवीसिंह गृह संख्या : 110 उम्र : 35 लिंग : पुरुष	SLE0175885 फोटो उपलब्ध	591 निर्वाचक का नाम : भंवर कुंवर पति का नाम: गोविन्द सिंह गृह संख्या : 110 उम्र : 31 लिंग : महिला	SLE0749473 फोटो उपलब्ध	592 निर्वाचक का नाम : नरेन्द्र सिंह पिता का नाम: देवी सिंह गृह संख्या : 110 उम्र : 27 लिंग : पुरुष	SLE0824946 फोटो उपलब्ध
593 निर्वाचक का नाम : देवेंद्र सिंह राजपूत पिता का नाम: नंद सिंह राजपूत गृह संख्या : 110 उम्र : 22 लिंग : पुरुष	SLE2165728 फोटो उपलब्ध	594 निर्वाचक का नाम : गेंदबाई पति का नाम: दुलेसिंह गृह संख्या : 111 उम्र : 68 लिंग : महिला	SLE1005438 फोटो उपलब्ध	595 निर्वाचक का नाम : शिव सिंग राजपूत पिता का नाम: दुलेसिंह गृह संख्या : 111 उम्र : 45 लिंग : पुरुष	JYS1647239 फोटो उपलब्ध
596 निर्वाचक का नाम : बल बहादुरसिंह पिता का नाम: दुलेसिंह गृह संख्या : 111 उम्र : 42 लिंग : पुरुष	JYS1227628 फोटो उपलब्ध	597 निर्वाचक का नाम : जशवन्त सिंह पिता का नाम: दुलेसिंह गृह संख्या : 111 उम्र : 41 लिंग : पुरुष	JYS1227768 फोटो उपलब्ध	598 निर्वाचक का नाम : कृष्णा बाई पति का नाम: शिवसिंह गृह संख्या : 111 उम्र : 41 लिंग : महिला	JYS1227818 फोटो उपलब्ध
599 निर्वाचक का नाम : सीमा कुंवर पति का नाम: बलबहादुरसिंह गृह संख्या : 111 उम्र : 39 लिंग : महिला	JYS1227826 फोटो उपलब्ध	600 निर्वाचक का नाम : रेखा कुंवर पति का नाम: जसवंत सिंह गृह संख्या : 111 उम्र : 35 लिंग : महिला	SLE0542266 फोटो उपलब्ध	601 निर्वाचक का नाम : सुनीता राजपूत पिता का नाम: बहादुर सिंग गृह संख्या : 111 उम्र : 24 लिंग : महिला	SLE1983659 फोटो उपलब्ध
602 निर्वाचक का नाम : महेंद्र सिंह राजपूत पिता का नाम: शिव सिंह राजपूत गृह संख्या : 111 उम्र : 23 लिंग : पुरुष	SLE2165736 फोटो उपलब्ध	603 निर्वाचक का नाम : जुग राज राजपूत पिता का नाम: बहादुर सिंह राजपूत गृह संख्या : 111 उम्र : 20 लिंग : पुरुष	SLE2152080 फोटो उपलब्ध	604 निर्वाचक का नाम : बालूसिंह पिता का नाम: दरियावसिंह गृह संख्या : 112 उम्र : 70 लिंग : पुरुष	SLE1005446 फोटो उपलब्ध
605 निर्वाचक का नाम : सुगनबाई पति का नाम: मेहरबानसिंह गृह संख्या : 112 उम्र : 67 लिंग : महिला	SLE1004951 फोटो उपलब्ध	606 निर्वाचक का नाम : लालुबाई पति का नाम: बालूसिंह गृह संख्या : 112 उम्र : 66 लिंग : महिला	SLE1006774 फोटो उपलब्ध	607 निर्वाचक का नाम : मेहरबान सिंह राजपूत पिता का नाम: दरियाव सिंह राजपूत गृह संख्या : 112 उम्र : 65 लिंग : पुरुष	SLE1005388 फोटो उपलब्ध
608 निर्वाचक का नाम : जसवंत सिंह पिता का नाम: मेहरबानसिंह गृह संख्या : 112 उम्र : 35 लिंग : पुरुष	SLE0175851 फोटो उपलब्ध	609 निर्वाचक का नाम : गुमानसिंह पिता का नाम: बनेसिंह गृह संख्या : 113/1 उम्र : 58 लिंग : पुरुष	SLE1005503 फोटो उपलब्ध	610 निर्वाचक का नाम : मनोहरसिंह पिता का नाम: बनेसिंह गृह संख्या : 113/1 उम्र : 56 लिंग : पुरुष	SLE1005545 फोटो उपलब्ध
611 निर्वाचक का नाम : गोविन्दबाई पति का नाम: गुमानसिंह गृह संख्या : 113/1 उम्र : 52 लिंग : महिला	JYS1227982 फोटो उपलब्ध	612 निर्वाचक का नाम : बहादुरसिंह पिता का नाम: बनेसिंह गृह संख्या : 113/1 उम्र : 48 लिंग : पुरुष	SLE1005602 फोटो उपलब्ध	613 निर्वाचक का नाम : गोविंदकुंवरबाई पति का नाम: मनोहरसिंह गृह संख्या : 113/1 उम्र : 48 लिंग : महिला	JYS1647106 फोटो उपलब्ध

614 निर्वाचक का नाम : जसुबाई पति का नाम: बहादुरसिंह गृह संख्या : 113/1 उम्र : 46 लिंग : महिला	SLE1005610 फोटो उपलब्ध	615 निर्वाचक का नाम : अनोखसिंह पिता का नाम: बनेसिंह गृह संख्या : 113/1 उम्र : 42 लिंग : पुरुष	JYS1228170 फोटो उपलब्ध	616 निर्वाचक का नाम : कलाकुंवर पति का नाम: अनोख सिंह गृह संख्या : 113/1 उम्र : 36 लिंग : महिला	SLE0542084 फोटो उपलब्ध
617 निर्वाचक का नाम : अर्जुन सिंह केलवा पिता का नाम: बहादुर सिंह गृह संख्या : 113/1 उम्र : 30 लिंग : पुरुष	SLE0824979 फोटो उपलब्ध	618 निर्वाचक का नाम : अमलेश कुंवर पति का नाम: अर्जुन सिंह गृह संख्या : 113/1 उम्र : 27 लिंग : महिला	SLE0824961 फोटो उपलब्ध	619 निर्वाचक का नाम : पुष्पेंद्र राजपूत पिता का नाम: मनोहर सिंह राजपूत गृह संख्या : 113/1 उम्र : 19 लिंग : पुरुष	SLE2170447 फोटो उपलब्ध
620 निर्वाचक का नाम : भगवानसिंह पिता का नाम: नाथूसिंह गृह संख्या : 113/2 उम्र : 75 लिंग : पुरुष	SLE1005685 फोटो उपलब्ध	621 निर्वाचक का नाम : विक्रमसिंह पिता का नाम: भगवानसिंह गृह संख्या : 113/2 उम्र : 48 लिंग : पुरुष	JYS1227701 फोटो उपलब्ध	622 निर्वाचक का नाम : हेमूबाई पति का नाम: विक्रमसिंह गृह संख्या : 113/2 उम्र : 44 लिंग : महिला	JYS1227511 फोटो उपलब्ध
623 निर्वाचक का नाम : कमलेश कुंवर पति का नाम: राजपाल सिंह गृह संख्या : 113/2 उम्र : 30 लिंग : महिला	SLE1939123 फोटो उपलब्ध	624 निर्वाचक का नाम : राजपाल सिंग पिता का नाम: विक्रम सिंग गृह संख्या : 113/2 उम्र : 26 लिंग : पुरुष	SLE1237304 फोटो उपलब्ध	625 निर्वाचक का नाम : गेंदकुंवरबाई पति का नाम: रूपसिंह गृह संख्या : 113/3 उम्र : 68 लिंग : महिला	SLE1005552 फोटो उपलब्ध
626 निर्वाचक का नाम : धीरपसिंह पिता का नाम: रूपसिंह गृह संख्या : 113/3 उम्र : 52 लिंग : पुरुष	SLE1743632 फोटो उपलब्ध	627 निर्वाचक का नाम : शिवबाई पति का नाम: धीरपसिंह गृह संख्या : 113/3 उम्र : 48 लिंग : महिला	SLE1743822 फोटो उपलब्ध	628 निर्वाचक का नाम : शेरसिंह पिता का नाम: रूपसिंह गृह संख्या : 113/3 उम्र : 47 लिंग : पुरुष	SLE1005677 फोटो उपलब्ध
629 निर्वाचक का नाम : गोपालकुंवरबाई पति का नाम: शेरसिंह गृह संख्या : 113/3 उम्र : 44 लिंग : महिला	JYS1227438 फोटो उपलब्ध	630 निर्वाचक का नाम : जितेन्द्र सिंह पिता का नाम: रूप सिंह गृह संख्या : 113/3 उम्र : 37 लिंग : पुरुष	SLE0175968 फोटो उपलब्ध	631 निर्वाचक का नाम : तंवर कुंवर पति का नाम: जितेन्द्र सिंह गृह संख्या : 113/3 उम्र : 36 लिंग : महिला	SLE0197384 फोटो उपलब्ध
632 निर्वाचक का नाम : नन्द सिंह पिता का नाम: शेर सिंह गृह संख्या : 113/3 उम्र : 30 लिंग : महिला	SLE0719112 फोटो उपलब्ध	633 निर्वाचक का नाम : किरण पति का नाम: राजपाल सिंह गृह संख्या : 113/3 उम्र : 29 लिंग : महिला	SLE2081115 फोटो उपलब्ध	634 निर्वाचक का नाम : मीना कुंवर पति का नाम: नन्द सिंह गृह संख्या : 113/3 उम्र : 28 लिंग : महिला	SLE0783183 फोटो उपलब्ध
635 निर्वाचक का नाम : कृष्णपाल सिंह पिता का नाम: धीरप सिंह गृह संख्या : 113/3 उम्र : 26 लिंग : पुरुष	SLE1675412 फोटो उपलब्ध	636 निर्वाचक का नाम : राजपाल सिंह पिता का नाम: शेर सिंह गृह संख्या : 113/3 उम्र : 25 लिंग : पुरुष	SLE1207489 फोटो उपलब्ध	637 निर्वाचक का नाम : बालचन्द पिता का नाम: राधाकिशन गृह संख्या : 114 उम्र : 39 लिंग : पुरुष	JYS1228287 फोटो उपलब्ध
638 निर्वाचक का नाम : पारवती बाई पति का नाम: बालचंद गृह संख्या : 114 उम्र : 38 लिंग : महिला	JYS1647353 फोटो उपलब्ध	639 निर्वाचक का नाम : सुरज बाई पति का नाम: बंशी लाल गृह संख्या : 115 उम्र : 86 लिंग : महिला	JYS1647361 फोटो उपलब्ध	640 निर्वाचक का नाम : रामसुखीबाई पति का नाम: रामचंद्र गृह संख्या : 115 उम्र : 64 लिंग : महिला	SLE0223800 फोटो उपलब्ध
641 निर्वाचक का नाम : अशोक पिता का नाम: रामचन्द्र गृह संख्या : 115 उम्र : 39 लिंग : पुरुष	JYS1228105 फोटो उपलब्ध	642 निर्वाचक का नाम : गायत्री जाट पति का नाम: अशोक कुमार गृह संख्या : 115 उम्र : 37 लिंग : महिला	SLE0344945 फोटो उपलब्ध	643 निर्वाचक का नाम : मोहनलाल पिता का नाम: बापूलाल गृह संख्या : 116 उम्र : 56 लिंग : पुरुष	JYS1227529 फोटो उपलब्ध

644 निर्वाचक का नाम : इन्द्राबाई पति का नाम: मोहनलाल गृह संख्या : 116 उम्र : 52 लिंग : महिला	SLE1005867 फोटो उपलब्ध	645 निर्वाचक का नाम : प्रदीप जाट पिता का नाम: मोहन लाल जाट गृह संख्या : 116 उम्र : 22 लिंग : पुरुष	SLE2165876 फोटो उपलब्ध	646 निर्वाचक का नाम : नारायणसिंह पिता का नाम: बापूलाल गृह संख्या : 117/1 उम्र : 76 लिंग : पुरुष	SLE1630219 फोटो उपलब्ध
647 निर्वाचक का नाम : बसंतीबाई पति का नाम: नारायणसिंह गृह संख्या : 117/1 उम्र : 68 लिंग : महिला	SLE1005123 फोटो उपलब्ध	648 निर्वाचक का नाम : देवी सिंह पिता का नाम: नारायण सिंह गृह संख्या : 117/1 उम्र : 42 लिंग : पुरुष	JYS1647247 फोटो उपलब्ध	649 निर्वाचक का नाम : मांगीलाल पिता का नाम: नारायण सिंह गृह संख्या : 117/1 उम्र : 38 लिंग : पुरुष	SLE0542282 फोटो उपलब्ध
650 निर्वाचक का नाम : धापू बाई पति का नाम: देवीसिंह गृह संख्या : 117/1 उम्र : 34 लिंग : महिला	SLE0542472 फोटो उपलब्ध	651 निर्वाचक का नाम : हरिसिंह पिता का नाम: घीसाजी गृह संख्या : 118 उम्र : 63 लिंग : पुरुष	SLE1005875 फोटो उपलब्ध	652 निर्वाचक का नाम : कुलदीप पिता का नाम: हरीसिंह गृह संख्या : 118 उम्र : 32 लिंग : पुरुष	SLE0344952 फोटो उपलब्ध
653 निर्वाचक का नाम : टीना बाई पति का नाम: कुलदीप गृह संख्या : 118 उम्र : 29 लिंग : महिला	SLE0749507 फोटो उपलब्ध	654 निर्वाचक का नाम : सोनू पिता का नाम: हरिसिंह गृह संख्या : 118 उम्र : 26 लिंग : पुरुष	SLE1066976 फोटो उपलब्ध	655 निर्वाचक का नाम : रमेशबाई पति का नाम: शान्तिलाल गृह संख्या : 119 उम्र : 67 लिंग : महिला	SLE1005974 फोटो उपलब्ध
656 निर्वाचक का नाम : संजय पिता का नाम: शान्तिलाल गृह संख्या : 119 उम्र : 40 लिंग : पुरुष	JYS1227644 फोटो उपलब्ध	657 निर्वाचक का नाम : मांगीलाल पिता का नाम: देवाजी गृह संख्या : 120 उम्र : 72 लिंग : पुरुष	SLE0223818 फोटो उपलब्ध	658 निर्वाचक का नाम : कृष्णाबाई पति का नाम: मांगीलाल गृह संख्या : 120 उम्र : 58 लिंग : महिला	SLE1005313 फोटो उपलब्ध
659 निर्वाचक का नाम : कुलदीप जाट पिता का नाम: मांगीलाल गृह संख्या : 120 उम्र : 25 लिंग : पुरुष	SLE1983667 फोटो उपलब्ध	660 निर्वाचक का नाम : रीना जाट पति का नाम: कुलदीप जाट गृह संख्या : 120 उम्र : 21 लिंग : महिला	SLE2013829 फोटो उपलब्ध	661 निर्वाचक का नाम : हिन्दूसिंह पिता का नाम: देवाजी गृह संख्या : 121 उम्र : 65 लिंग : पुरुष	JYS1646983 फोटो उपलब्ध
662 निर्वाचक का नाम : मुकेश पिता का नाम: हिन्दूसिंह गृह संख्या : 121 उम्र : 35 लिंग : पुरुष	SLE0175836 फोटो उपलब्ध	663 निर्वाचक का नाम : माया बाई जाट पति का नाम: मुकेश जाट गृह संख्या : 121 उम्र : 31 लिंग : महिला	SLE0771659 फोटो उपलब्ध	664 निर्वाचक का नाम : पप्पूसिंह पिता का नाम: हिन्दूसिंह गृह संख्या : 121 उम्र : 30 लिंग : पुरुष	SLE0658666 फोटो उपलब्ध
665 निर्वाचक का नाम : राजेश कुमार जाट पिता का नाम: हिन्दूसिंह जाट गृह संख्या : 121 उम्र : 27 लिंग : पुरुष	SLE1639970 फोटो उपलब्ध	666 निर्वाचक का नाम : चम्पालाल पिता का नाम: भेरूलाल गृह संख्या : 122 उम्र : 70 लिंग : पुरुष	SLE1005883 फोटो उपलब्ध	667 निर्वाचक का नाम : घनश्याम पिता का नाम: चम्पालाल गृह संख्या : 122 उम्र : 47 लिंग : पुरुष	SLE1005891 फोटो उपलब्ध
668 निर्वाचक का नाम : गायत्रीबाई पति का नाम: घनश्याम गृह संख्या : 122 उम्र : 46 लिंग : महिला	SLE1005933 फोटो उपलब्ध	669 निर्वाचक का नाम : रवि पिता का नाम: घनश्याम गृह संख्या : 122 उम्र : 28 लिंग : पुरुष	SLE0783225 फोटो उपलब्ध	670 निर्वाचक का नाम : धापूबाई पति का नाम: गोवर्धन गृह संख्या : 124 उम्र : 69 लिंग : महिला	SLE1005941 फोटो उपलब्ध
671 निर्वाचक का नाम : चतुरलाल पिता का नाम: गोवर्धन गृह संख्या : 124 उम्र : 47 लिंग : पुरुष	SLE1005818 फोटो उपलब्ध	672 निर्वाचक का नाम : सौरभबाई पति का नाम: चतुरलाल गृह संख्या : 124 उम्र : 46 लिंग : महिला	SLE1765528 फोटो उपलब्ध	673 निर्वाचक का नाम : विनोद जाट पिता का नाम: चतरसिंह जाट गृह संख्या : 124 उम्र : 25 लिंग : पुरुष	SLE1675446 फोटो उपलब्ध

674	SLE1675388	निर्वाचक का नाम : वर्षा जाट पति का नाम: विनोद जाट गृह संख्या : 124 उम्र : 25 लिंग : महिला	फोटो उपलब्ध	675	SLE0175869	निर्वाचक का नाम : मोहनलाल पिता का नाम: कल्याणसिंह गृह संख्या : 125 उम्र : 35 लिंग : पुरुष	फोटो उपलब्ध	676	SLE0197376	निर्वाचक का नाम : सोहनलाल पिता का नाम: कल्याणसिंह गृह संख्या : 125 उम्र : 35 लिंग : पुरुष	फोटो उपलब्ध
677	SLE0542290	निर्वाचक का नाम : भुरा बाई पति का नाम: मोहन लाल गृह संख्या : 125 उम्र : 32 लिंग : महिला	फोटो उपलब्ध	678	SLE0542480	निर्वाचक का नाम : निशा बाई पति का नाम: सोहन लाल गृह संख्या : 125 उम्र : 31 लिंग : महिला	फोटो उपलब्ध	679	SLE1006089	निर्वाचक का नाम : बाबुलाल पिता का नाम: जगन्नाथ गृह संख्या : 126 उम्र : 66 लिंग : पुरुष	फोटो उपलब्ध
680	SLE1005636	निर्वाचक का नाम : नंदकुंवरबाई पति का नाम: बाबुलाल गृह संख्या : 126 उम्र : 54 लिंग : महिला	फोटो उपलब्ध	681	SLE1005917	निर्वाचक का नाम : कमलसिंह पिता का नाम: जगन्नाथ गृह संख्या : 126 उम्र : 50 लिंग : पुरुष	फोटो उपलब्ध	682	SLE1006097	निर्वाचक का नाम : सखुबाई पति का नाम: कमलसिंह गृह संख्या : 126 उम्र : 48 लिंग : महिला	फोटो उपलब्ध
683	SLE0175976	निर्वाचक का नाम : नन्दलाल पिता का नाम: कमलसिंह गृह संख्या : 126 उम्र : 37 लिंग : पुरुष	फोटो उपलब्ध	684	SLE0224055	निर्वाचक का नाम : नविनकुमार पिता का नाम: बाबुलाल गृह संख्या : 126 उम्र : 35 लिंग : पुरुष	फोटो उपलब्ध	685	SLE0542308	निर्वाचक का नाम : विद्या बाई पति का नाम: नंदलाल गृह संख्या : 126 उम्र : 33 लिंग : महिला	फोटो उपलब्ध
686	SLE0749515	निर्वाचक का नाम : सोनी बाई जाट पति का नाम: विजेन्द्र जाट गृह संख्या : 126 उम्र : 33 लिंग : महिला	फोटो उपलब्ध	687	SLE0542498	निर्वाचक का नाम : विजेन्द्र जाट पिता का नाम: बाबुलाल गृह संख्या : 126 उम्र : 31 लिंग : पुरुष	फोटो उपलब्ध	688	SLE0542555	निर्वाचक का नाम : सुलोचना जाट पति का नाम: नवीन कुमार जाट गृह संख्या : 126 उम्र : 31 लिंग : महिला	फोटो उपलब्ध
689	SLE1743616	निर्वाचक का नाम : भंवरीबाई पति का नाम: शिवलाल गृह संख्या : 127/1 उम्र : 81 लिंग : महिला	फोटो उपलब्ध	690	SLE0302174	निर्वाचक का नाम : अमर सिंह पिता का नाम: शिवलाल गृह संख्या : 127/1 उम्र : 45 लिंग : पुरुष	फोटो उपलब्ध	691	JYS1647759	निर्वाचक का नाम : हरि सिंह पिता का नाम: शिवलाल गृह संख्या : 127/1 उम्र : 41 लिंग : पुरुष	फोटो उपलब्ध
692	SLE0276337	निर्वाचक का नाम : प्रेम बाई पति का नाम: अमर सिंह गृह संख्या : 127/1 उम्र : 41 लिंग : महिला	फोटो उपलब्ध	693	SLE0276345	निर्वाचक का नाम : सोरम बाई पति का नाम: हरि सिंह गृह संख्या : 127/1 उम्र : 41 लिंग : महिला	फोटो उपलब्ध	694	SLE0542316	निर्वाचक का नाम : गिरीराज पिता का नाम: शिवलाल गृह संख्या : 127/1 उम्र : 34 लिंग : पुरुष	फोटो उपलब्ध
695	SLE2047892	निर्वाचक का नाम : रीना बाई विश्वकर्मा पति का नाम: रामबाबू विश्वकर्मा गृह संख्या : 127/1 उम्र : 28 लिंग : महिला	फोटो उपलब्ध	696	SLE2157113	निर्वाचक का नाम : राम बाबू विश्वकर्मा पिता का नाम: अमर सिंह विश्वकर्मा गृह संख्या : 127/1 उम्र : 22 लिंग : पुरुष	फोटो उपलब्ध	697	SLE1006154	निर्वाचक का नाम : विष्णुप्रसाद पिता का नाम: नाथूलाल गृह संख्या : 127/2 उम्र : 62 लिंग : पुरुष	फोटो उपलब्ध
698	SLE1006162	निर्वाचक का नाम : चंद्राबाई पति का नाम: विष्णुप्रसाद गृह संख्या : 127/2 उम्र : 52 लिंग : महिला	फोटो उपलब्ध	699	SLE1006188	निर्वाचक का नाम : नंदलाल पिता का नाम: नाथूलाल गृह संख्या : 127/2 उम्र : 50 लिंग : पुरुष	फोटो उपलब्ध	700	SLE1630201	निर्वाचक का नाम : प्रितीबाई पति का नाम: रमेश गृह संख्या : 127/2 उम्र : 48 लिंग : महिला	फोटो उपलब्ध
701	SLE1752930	निर्वाचक का नाम : गुडडीबाई पति का नाम: नंदलाल गृह संख्या : 127/2 उम्र : 46 लिंग : महिला	फोटो उपलब्ध	702	JYS1647197	निर्वाचक का नाम : चन्द्रकला बाई पति का नाम: सत्यनारायण गृह संख्या : 127/2 उम्र : 43 लिंग : महिला	फोटो उपलब्ध	703	SLE0276451	निर्वाचक का नाम : गोपाल पिता का नाम: विष्णुप्रसाद गृह संख्या : 127/2 उम्र : 34 लिंग : पुरुष	फोटो उपलब्ध

704	SLE0276469	निर्वाचक का नाम : राधाबाई पति का नाम: रामगोपाल गृह संख्या : 127/2 उम्र : 33 लिंग : महिला	705	SLE2050268	निर्वाचक का नाम : पूजा विश्वकर्मा पति का नाम: हेमंत कारपेन्टर गृह संख्या : 127/2 उम्र : 33 लिंग : महिला	706	SLE0542324	निर्वाचक का नाम : हेमन्त कारपेन्टर पिता का नाम: रमेशचन्द्र गृह संख्या : 127/2 उम्र : 32 लिंग : पुरुष
707	SLE1022078	निर्वाचक का नाम : दीपक विश्वकर्मा पिता का नाम: नन्दलाल गृह संख्या : 127/2 उम्र : 28 लिंग : पुरुष	708	SLE1022037	निर्वाचक का नाम : दीपिका पति का नाम: दीपक विश्वकर्मा गृह संख्या : 127/2 उम्र : 28 लिंग : महिला	709	SLE1692656	निर्वाचक का नाम : ओमप्रकाश विश्वकर्मा पिता का नाम: नंदलाल गृह संख्या : 127/2 उम्र : 26 लिंग : पुरुष
710	SLE2048890	निर्वाचक का नाम : कविता कुमारी पति का नाम: ओम प्रकाश गृह संख्या : 127/2 उम्र : 24 लिंग : महिला	711	SLE1005701	निर्वाचक का नाम : बापूलाल पिता का नाम: ऊंकारलाल गृह संख्या : 127/3 उम्र : 82 लिंग : पुरुष	712	SLE1630193	निर्वाचक का नाम : बालचंद पिता का नाम: नाथूलाल गृह संख्या : 127/4 उम्र : 66 लिंग : पुरुष
713	SLE1630185	निर्वाचक का नाम : कान्तीबाई पति का नाम: बालचंद गृह संख्या : 127/4 उम्र : 65 लिंग : महिला	714	JYS1227909	निर्वाचक का नाम : राधेश्याम पिता का नाम: बाल चन्द गृह संख्या : 127/4 उम्र : 41 लिंग : पुरुष	715	SLE0093138	निर्वाचक का नाम : आशा बाई पति का नाम: राधेश्याम गृह संख्या : 127/4 उम्र : 39 लिंग : महिला
716	SLE0175893	निर्वाचक का नाम : घनश्याम पिता का नाम: बालचन्द गृह संख्या : 127/4 उम्र : 35 लिंग : पुरुष	717	SLE0542506	निर्वाचक का नाम : सीमा बाई पति का नाम: घनश्याम गृह संख्या : 127/4 उम्र : 31 लिंग : महिला	718	SLE0542332	निर्वाचक का नाम : गोविन्द कारपेन्टर पिता का नाम: बालचंद गृह संख्या : 127/4 उम्र : 31 लिंग : पुरुष
719	SLE0783233	निर्वाचक का नाम : श्यामू बाई पति का नाम: गोविन्द गृह संख्या : 127/4 उम्र : 30 लिंग : महिला	720	SLE1006170	निर्वाचक का नाम : जगदीश पिता का नाम: बापूलाल गृह संख्या : 128 उम्र : 48 लिंग : पुरुष	721	SLE1743657	निर्वाचक का नाम : रतनबाई पति का नाम: जगदीश गृह संख्या : 128 उम्र : 46 लिंग : महिला
722	SLE0749531	निर्वाचक का नाम : महेश कारपेन्टर पिता का नाम: जगदीश गृह संख्या : 128 उम्र : 29 लिंग : पुरुष	723	SLE0789610	निर्वाचक का नाम : राहुल विश्वकर्मा पिता का नाम: जगदीश गृह संख्या : 128 उम्र : 28 लिंग : पुरुष	724	SLE2103372	निर्वाचक का नाम : पूजा बाई पति का नाम: राहुल गृह संख्या : 128 उम्र : 28 लिंग : महिला
725	SLE2165587	निर्वाचक का नाम : राजेश विश्वकर्मा पिता का नाम: जगदीश गृह संख्या : 128 उम्र : 24 लिंग : पुरुष	726	SLE1006212	निर्वाचक का नाम : भेरूसिंह पिता का नाम: दरियाबसिंह गृह संख्या : 129 उम्र : 70 लिंग : पुरुष	727	JYS1647684	निर्वाचक का नाम : घनश्याम पिता का नाम: भेरू सिंह गृह संख्या : 129 उम्र : 43 लिंग : पुरुष
728	JYS1647411	निर्वाचक का नाम : मोहन सिंह पिता का नाम: भेरूसिंह गृह संख्या : 129 उम्र : 41 लिंग : पुरुष	729	JYS1647437	निर्वाचक का नाम : प्रेम बाई पति का नाम: घनश्याम गृह संख्या : 129 उम्र : 41 लिंग : महिला	730	JYS1647429	निर्वाचक का नाम : भगवती बाई पति का नाम: मोहन सिंह गृह संख्या : 129 उम्र : 39 लिंग : महिला
731	SLE1940436	निर्वाचक का नाम : नरेंद्र झाला पिता का नाम: मोहन सिंह झाला गृह संख्या : 129 उम्र : 23 लिंग : पुरुष	732	SLE1006253	निर्वाचक का नाम : कैलाशबाई पति का नाम: रणजीतसिंह गृह संख्या : 130/1 उम्र : 82 लिंग : महिला	733	SLE1006386	निर्वाचक का नाम : गोवर्धनसिंह पिता का नाम: रणजीतसिंह गृह संख्या : 130/1 उम्र : 56 लिंग : पुरुष

734 निर्वाचक का नाम : राजुबाई पति का नाम: गोवर्धनसिंह गृह संख्या : 130/1 उम्र : 51 लिंग : महिला	SLE1006311 फोटो उपलब्ध	735 निर्वाचक का नाम : गजराजसिंह पिता का नाम: रणजीतसिंह गृह संख्या : 130/1 उम्र : 46 लिंग : पुरुष	SLE1006352 फोटो उपलब्ध	736 निर्वाचक का नाम : बालकुंवरबाई पति का नाम: गजराजसिंह गृह संख्या : 130/1 उम्र : 44 लिंग : महिला	JYS1668607 फोटो उपलब्ध
737 निर्वाचक का नाम : जगदीश सिंह पिता का नाम: रणजीत सिंह गृह संख्या : 130/1 उम्र : 42 लिंग : पुरुष	JYS1647700 फोटो उपलब्ध	738 निर्वाचक का नाम : सुनीता बाई पति का नाम: जगदीश सिंह गृह संख्या : 130/1 उम्र : 39 लिंग : महिला	JYS1647171 फोटो उपलब्ध	739 निर्वाचक का नाम : लखन सिंह पिता का नाम: गोवर्धन सिंह गृह संख्या : 130/1 उम्र : 31 लिंग : पुरुष	SLE0625285 फोटो उपलब्ध
740 निर्वाचक का नाम : गोविंदसिंह पिता का नाम: गजराजसिंह गृह संख्या : 130/1 उम्र : 26 लिंग : पुरुष	SLE1230531 फोटो उपलब्ध	741 निर्वाचक का नाम : गोविन्दबाई पति का नाम: नारायणसिंह गृह संख्या : 130/2 उम्र : 78 लिंग : महिला	SLE1006295 फोटो उपलब्ध	742 निर्वाचक का नाम : एलकारसिंह पिता का नाम: नारायणसिंह गृह संख्या : 130/2 उम्र : 46 लिंग : पुरुष	SLE1006444 फोटो उपलब्ध
743 निर्वाचक का नाम : विष्णुकुंवरबाई पति का नाम: एलकारसिंह गृह संख्या : 130/2 उम्र : 44 लिंग : महिला	JYS1647445 फोटो उपलब्ध	744 निर्वाचक का नाम : उमराबसिंह पिता का नाम: धुलसिंह गृह संख्या : 130/3 उम्र : 73 लिंग : पुरुष	SLE1006477 फोटो उपलब्ध	745 निर्वाचक का नाम : तंवरसींह पिता का नाम: उमरावसींह गृह संख्या : 130/3 उम्र : 43 लिंग : पुरुष	JYS1647098 फोटो उपलब्ध
746 निर्वाचक का नाम : शिवकुंवरबाई पति का नाम: तंवर सिंह गृह संख्या : 130/3 उम्र : 41 लिंग : महिला	JYS1647163 फोटो उपलब्ध	747 निर्वाचक का नाम : विक्रम सिंह पिता का नाम: उमराव सिंह गृह संख्या : 130/3 उम्र : 39 लिंग : पुरुष	JYS1227560 फोटो उपलब्ध	748 निर्वाचक का नाम : बबली कुंवर बाई पति का नाम: विक्रम सिंह गृह संख्या : 130/3 उम्र : 33 लिंग : महिला	SLE0625301 फोटो उपलब्ध
749 निर्वाचक का नाम : भगवानसिंह पिता का नाम: परबतसिंह गृह संख्या : 165 उम्र : 53 लिंग : पुरुष	SLE1005743 फोटो उपलब्ध	750 निर्वाचक का नाम : पुष्पा बाई पति का नाम: मांगूसिंह गृह संख्या : 165 उम्र : 46 लिंग : महिला	SLE0223867 फोटो उपलब्ध	751 निर्वाचक का नाम : प्रहलाद सिंह पिता का नाम: पर्वत सिंह गृह संख्या : 165 उम्र : 43 लिंग : पुरुष	SLE0223875 फोटो उपलब्ध
752 निर्वाचक का नाम : अमरूबाई पति का नाम: मांगीलाल गृह संख्या : 167 उम्र : 63 लिंग : महिला	SLE0276485 फोटो उपलब्ध	753 निर्वाचक का नाम : कनीराम पिता का नाम: मांगीलाल गृह संख्या : 167 उम्र : 36 लिंग : पुरुष	SLE0276493 फोटो उपलब्ध	754 निर्वाचक का नाम : राजेश कुमार पिता का नाम: मांगीलाल गृह संख्या : 167 उम्र : 30 लिंग : पुरुष	SLE0658658 फोटो उपलब्ध
755 निर्वाचक का नाम : सुनीता बाई पति का नाम: कनीराम गृह संख्या : 167 उम्र : 30 लिंग : महिला	SLE0783191 फोटो उपलब्ध	756 निर्वाचक का नाम : गोरी बाई गोस्वामी पति का नाम: राजेश कुमार गोस्वामी गृह संख्या : 167 उम्र : 25 लिंग : महिला	SLE2107688 फोटो उपलब्ध	757 निर्वाचक का नाम : अरुण विश्वकर्मा पिता का नाम: अमर सिंह गृह संख्या : अनुबग 2 उम्र : 22 लिंग : पुरुष	SLE2080950 फोटो उपलब्ध
758 निर्वाचक का नाम : अनिता बाई पति का नाम: महेश विश्वकर्मा गृह संख्या : बडिया उम्र : 30 लिंग : महिला	SLE2103216 फोटो उपलब्ध	759 निर्वाचक का नाम : प्रीति बाला चौधरी पति का नाम: राहुल जाट गृह संख्या : बडिया उम्र : 27 लिंग : महिला	SLE2103802 फोटो उपलब्ध		

760	SLE1006451	निर्वाचक का नाम : मदनलाल पिता का नाम: भेरूलाल गृह संख्या : 132 उम्र : 64 लिंग : पुरुष	फोटो उपलब्ध	761	SLE1006501	निर्वाचक का नाम : राजुबाई पति का नाम: मदनलाल गृह संख्या : 132 उम्र : 52 लिंग : महिला	फोटो उपलब्ध	762	SLE0345157	निर्वाचक का नाम : प्रकाशचंद्र पिता का नाम: मदनलाल गृह संख्या : 132 उम्र : 36 लिंग : पुरुष	फोटो उपलब्ध
763	SLE0345165	निर्वाचक का नाम : कातिबाई पति का नाम: प्रकाशचंद्र गृह संख्या : 132 उम्र : 34 लिंग : महिला	फोटो उपलब्ध	764	SLE0704916	निर्वाचक का नाम : विष्णुप्रसाद पिता का नाम: मदनलाल गृह संख्या : 132 उम्र : 30 लिंग : पुरुष	फोटो उपलब्ध	765	SLE1126804	निर्वाचक का नाम : कविता बाई पति का नाम: विष्णु प्रसाद गृह संख्या : 132 उम्र : 26 लिंग : महिला	फोटो उपलब्ध
766	SLE1630102	निर्वाचक का नाम : किशनलाल पिता का नाम: भेरूलाल गृह संख्या : 133 उम्र : 71 लिंग : पुरुष	फोटो उपलब्ध	767	SLE1630110	निर्वाचक का नाम : कमलाबाई पति का नाम: किशनलाल गृह संख्या : 133 उम्र : 71 लिंग : महिला	फोटो उपलब्ध	768	SLE1006519	निर्वाचक का नाम : बगदीराम पिता का नाम: किशनलाल गृह संख्या : 133 उम्र : 46 लिंग : पुरुष	फोटो उपलब्ध
769	JYS1647379	निर्वाचक का नाम : संतोषबाई पति का नाम: बगदीराम गृह संख्या : 133 उम्र : 44 लिंग : महिला	फोटो उपलब्ध	770	SLE2103935	निर्वाचक का नाम : जितेन्द्र पिता का नाम: बगदू राम गृह संख्या : 133 उम्र : 22 लिंग : पुरुष	फोटो उपलब्ध	771	SLE1006527	निर्वाचक का नाम : मोहनलाल पिता का नाम: भेरूलाल गृह संख्या : 134 उम्र : 52 लिंग : पुरुष	फोटो उपलब्ध
772	SLE1006535	निर्वाचक का नाम : कान्तीबाई पति का नाम: मोहनलाल गृह संख्या : 134 उम्र : 48 लिंग : महिला	फोटो उपलब्ध	773	SLE0224139	निर्वाचक का नाम : पीरूलाल पिता का नाम: मोहनलाल गृह संख्या : 134 उम्र : 35 लिंग : पुरुष	फोटो उपलब्ध	774	SLE0224147	निर्वाचक का नाम : संतोषबाई पति का नाम: पीरूलाल गृह संख्या : 134 उम्र : 34 लिंग : महिला	फोटो उपलब्ध
775	SLE1006568	निर्वाचक का नाम : नानूराम पिता का नाम: काना गृह संख्या : 135 उम्र : 73 लिंग : पुरुष	फोटो उपलब्ध	776	SLE0093377	निर्वाचक का नाम : मोहनलाल पिता का नाम: काना गृह संख्या : 135 उम्र : 54 लिंग : पुरुष	फोटो उपलब्ध	777	SLE0176099	निर्वाचक का नाम : मंजुबाई पति का नाम: मोहनलाल गृह संख्या : 135 उम्र : 43 लिंग : महिला	फोटो उपलब्ध
778	SLE1152362	निर्वाचक का नाम : बजरंग पिता का नाम: मोहन लाल गृह संख्या : 135 उम्र : 28 लिंग : पुरुष	फोटो उपलब्ध	779	SLE2164655	निर्वाचक का नाम : ममता बाई मेघवाल पति का नाम: बजरंग मेघवाल गृह संख्या : 135 उम्र : 28 लिंग : महिला	फोटो उपलब्ध	780	SLE1675248	निर्वाचक का नाम : जगदीश मेघवाल पिता का नाम: मोहनलाल मेघवाल गृह संख्या : 135 उम्र : 24 लिंग : पुरुष	फोटो उपलब्ध
781	SLE1006634	निर्वाचक का नाम : प्रभूलाल पिता का नाम: काना गृह संख्या : 136 उम्र : 65 लिंग : पुरुष	फोटो उपलब्ध	782	JYS1647387	निर्वाचक का नाम : श्यामूबाई पति का नाम: प्रभुलाल गृह संख्या : 136 उम्र : 53 लिंग : महिला	फोटो उपलब्ध	783	SLE0224162	निर्वाचक का नाम : संतोषीबाई पति का नाम: मुकेश कुमार गृह संख्या : 136 उम्र : 35 लिंग : महिला	फोटो उपलब्ध
784	SLE0224154	निर्वाचक का नाम : मुकेश कुमार पिता का नाम: प्रभुलाल गृह संख्या : 136 उम्र : 34 लिंग : पुरुष	फोटो उपलब्ध	785	SLE0541987	निर्वाचक का नाम : पवन कुमार पिता का नाम: प्रभुलाल गृह संख्या : 136 उम्र : 34 लिंग : पुरुष	फोटो उपलब्ध	786	SLE0541995	निर्वाचक का नाम : हेमराज पिता का नाम: प्रभुलाल गृह संख्या : 136 उम्र : 32 लिंग : पुरुष	फोटो उपलब्ध
787	SLE1639855	निर्वाचक का नाम : मोहन बाई पति का नाम: मुकेश कुमार गृह संख्या : 136 उम्र : 32 लिंग : महिला	फोटो उपलब्ध	788	SLE0719070	निर्वाचक का नाम : पार्वती बाई पति का नाम: हेमराज गृह संख्या : 136 उम्र : 31 लिंग : महिला	फोटो उपलब्ध	789	SLE1006618	निर्वाचक का नाम : रोडमल पिता का नाम: सालुराम गृह संख्या : 137 उम्र : 56 लिंग : पुरुष	फोटो उपलब्ध

790	SLE1006600	निर्वाचक का नाम : रतनबाई पति का नाम: रोडमल गृह संख्या : 137 उम्र : 47 लिंग : महिला	791	JYS1227503	निर्वाचक का नाम : भुवान पिता का नाम: सालूराम गृह संख्या : 137 उम्र : 41 लिंग : पुरुष	792	SLE0224170	निर्वाचक का नाम : रेखाबाई पति का नाम: भुवान गृह संख्या : 137 उम्र : 40 लिंग : महिला
793	SLE1243070	निर्वाचक का नाम : विक्रम मेघवाल पिता का नाम: रोड मल गृह संख्या : 137 उम्र : 27 लिंग : पुरुष	794	SLE1933324	निर्वाचक का नाम : गायत्री बाई पति का नाम: विक्रम गृह संख्या : 137 उम्र : 23 लिंग : महिला	795	SLE1006675	निर्वाचक का नाम : रूपा पिता का नाम: सेवाराम गृह संख्या : 138 उम्र : 50 लिंग : पुरुष
796	SLE1005966	निर्वाचक का नाम : रामकन्याबाई पति का नाम: रूपा गृह संख्या : 138 उम्र : 48 लिंग : महिला	797	SLE0345082	निर्वाचक का नाम : गोविंद पिता का नाम: रूपालाल गृह संख्या : 138 उम्र : 32 लिंग : पुरुष	798	SLE0345090	निर्वाचक का नाम : प्रेमबाई पति का नाम: गोविंद गृह संख्या : 138 उम्र : 32 लिंग : महिला
799	SLE0700195	निर्वाचक का नाम : कमल पिता का नाम: रूपा गृह संख्या : 138 उम्र : 30 लिंग : पुरुष	800	SLE1675206	निर्वाचक का नाम : पार्वती बाई मेघवाल पति का नाम: कमल मेघवाल गृह संख्या : 138 उम्र : 28 लिंग : महिला	801	SLE1006709	निर्वाचक का नाम : कालूराम पिता का नाम: मागुजी गृह संख्या : 139 उम्र : 67 लिंग : पुरुष
802	SLE1006642	निर्वाचक का नाम : कालीबाई पति का नाम: कालूराम गृह संख्या : 139 उम्र : 52 लिंग : महिला	803	SLE0542357	निर्वाचक का नाम : बलराम पिता का नाम: कालूराम गृह संख्या : 139 उम्र : 33 लिंग : पुरुष	804	SLE0720631	निर्वाचक का नाम : ईश्वर पिता का नाम: कालूराम गृह संख्या : 139 उम्र : 31 लिंग : पुरुष
805	SLE0720615	निर्वाचक का नाम : राजल बाई पति का नाम: ईश्वर गृह संख्या : 139 उम्र : 29 लिंग : महिला	806	SLE0720623	निर्वाचक का नाम : दुर्गा बाई पति का नाम: बलराम गृह संख्या : 139 उम्र : 29 लिंग : महिला	807	SLE1006733	निर्वाचक का नाम : सिधूराम पिता का नाम: पूराजी गृह संख्या : 140 उम्र : 73 लिंग : पुरुष
808	SLE1630128	निर्वाचक का नाम : गंगाराम पिता का नाम: सेवाराम गृह संख्या : 141 उम्र : 73 लिंग : पुरुष	809	JYS1228253	निर्वाचक का नाम : मान सिंह पिता का नाम: गंगाराम गृह संख्या : 141 उम्र : 41 लिंग : पुरुष	810	JYS1228139	निर्वाचक का नाम : अनोख बाई पति का नाम: मान सिंह गृह संख्या : 141 उम्र : 39 लिंग : महिला
811	JYS1647395	निर्वाचक का नाम : श्यामूबाई पति का नाम: मदनलाल गृह संख्या : 142 उम्र : 39 लिंग : महिला	812	SLE1006808	निर्वाचक का नाम : बालूराम पिता का नाम: नरबा गृह संख्या : 142/2 उम्र : 46 लिंग : पुरुष	813	JYS1227966	निर्वाचक का नाम : नर्मदाबाई पति का नाम: बालूराम गृह संख्या : 142/2 उम्र : 45 लिंग : महिला
814	SLE1006816	निर्वाचक का नाम : मांगू पिता का नाम: प्यारा गृह संख्या : 143 उम्र : 68 लिंग : पुरुष	815	SLE0345116	निर्वाचक का नाम : जगदीश पिता का नाम: मांगू गृह संख्या : 143 उम्र : 33 लिंग : पुरुष	816	SLE1238757	निर्वाचक का नाम : किरण बाई पति का नाम: जगदीश गृह संख्या : 143 उम्र : 27 लिंग : महिला
817	JYS1227743	निर्वाचक का नाम : बालू पिता का नाम: मांगू गृह संख्या : 143/1 उम्र : 46 लिंग : पुरुष	818	JYS1227750	निर्वाचक का नाम : भगत बाई पति का नाम: बालू गृह संख्या : 143/1 उम्र : 43 लिंग : महिला	819	JYS1227610	निर्वाचक का नाम : अन्दर पिता का नाम: मांगू गृह संख्या : 143/1 उम्र : 41 लिंग : पुरुष

820	SLE0176040	निर्वाचक का नाम : अन्तरबाई पति का नाम: अन्दर गृह संख्या : 143/1 उम्र : 35 लिंग : महिला	फोटो उपलब्ध	821	SLE2081271	निर्वाचक का नाम : रोशन मेघवाल पिता का नाम: बालचंद्र मेघवाल गृह संख्या : 143/1 उम्र : 21 लिंग : पुरुष	फोटो उपलब्ध	822	SLE1630136	निर्वाचक का नाम : नारायण पिता का नाम: लालाराम गृह संख्या : 144 उम्र : 72 लिंग : पुरुष	फोटो उपलब्ध
823	SLE1006105	निर्वाचक का नाम : लीलाबाई पति का नाम: नारायण गृह संख्या : 144 उम्र : 55 लिंग : महिला	फोटो उपलब्ध	824	JYS1227917	निर्वाचक का नाम : राधेश्याम पिता का नाम: नारायण गृह संख्या : 144 उम्र : 41 लिंग : पुरुष	फोटो उपलब्ध	825	JYS1228212	निर्वाचक का नाम : मांगी बाई पति का नाम: राधेश्याम गृह संख्या : 144 उम्र : 39 लिंग : महिला	फोटो उपलब्ध
826	SLE0176081	निर्वाचक का नाम : गोपाल मेघवाल पिता का नाम: बालूराम गृह संख्या : 145 उम्र : 43 लिंग : पुरुष	फोटो उपलब्ध	827	SLE0176073	निर्वाचक का नाम : रमेश पिता का नाम: बालूराम गृह संख्या : 145 उम्र : 39 लिंग : पुरुष	फोटो उपलब्ध	828	SLE0345074	निर्वाचक का नाम : राधाबाई पति का नाम: गोपाल गृह संख्या : 145 उम्र : 38 लिंग : महिला	फोटो उपलब्ध
829	SLE0345108	निर्वाचक का नाम : रतनलाल पिता का नाम: बालूराम गृह संख्या : 145 उम्र : 33 लिंग : पुरुष	फोटो उपलब्ध	830	SLE1736883	निर्वाचक का नाम : रानी मेघवाल पति का नाम: रमेश मेघवाल गृह संख्या : 145 उम्र : 25 लिंग : महिला	फोटो उपलब्ध	831	SLE1630144	निर्वाचक का नाम : रामलाल पिता का नाम: भेरूलाल गृह संख्या : 146 उम्र : 72 लिंग : पुरुष	फोटो उपलब्ध
832	SLE1006832	निर्वाचक का नाम : धापुराई पति का नाम: रामलाल गृह संख्या : 146 उम्र : 53 लिंग : महिला	फोटो उपलब्ध	833	SLE0176024	निर्वाचक का नाम : मुकेश पिता का नाम: रामलाल गृह संख्या : 146 उम्र : 37 लिंग : पुरुष	फोटो उपलब्ध	834	SLE0176032	निर्वाचक का नाम : सुमित्रा बाई पति का नाम: मुकेश गृह संख्या : 146 उम्र : 35 लिंग : महिला	फोटो उपलब्ध
835	SLE0345199	निर्वाचक का नाम : बीरमलाल पिता का नाम: रामलाल गृह संख्या : 146 उम्र : 31 लिंग : पुरुष	फोटो उपलब्ध	836	SLE0542563	निर्वाचक का नाम : संगीता बाई पति का नाम: बीरमलाल गृह संख्या : 146 उम्र : 31 लिंग : महिला	फोटो उपलब्ध	837	JYS1228188	निर्वाचक का नाम : लीलाबाई पति का नाम: देवी लाल गृह संख्या : 147 उम्र : 43 लिंग : महिला	फोटो उपलब्ध
838	SLE0093237	निर्वाचक का नाम : अमरी बाई पति का नाम: करण गृह संख्या : 147 उम्र : 43 लिंग : महिला	फोटो उपलब्ध	839	SLE1006857	निर्वाचक का नाम : देवी लाल पिता का नाम: पीरूलाल गृह संख्या : 147 उम्र : 43 लिंग : पुरुष	फोटो उपलब्ध	840	JYS1227446	निर्वाचक का नाम : करणलाल पिता का नाम: पीरूलाल गृह संख्या : 147 उम्र : 40 लिंग : पुरुष	फोटो उपलब्ध
841	JYS1647403	निर्वाचक का नाम : चतरूलाल पिता का नाम: पीरूलाल गृह संख्या : 147 उम्र : 40 लिंग : पुरुष	फोटो उपलब्ध	842	SLE0542365	निर्वाचक का नाम : मांगी बाई पति का नाम: चतरूलाल गृह संख्या : 147 उम्र : 38 लिंग : महिला	फोटो उपलब्ध	843	SLE0658633	निर्वाचक का नाम : राहुल पिता का नाम: देवीलाल गृह संख्या : 147 उम्र : 30 लिंग : पुरुष	फोटो उपलब्ध
844	SLE1238716	निर्वाचक का नाम : धापुराई पति का नाम: राहुल गृह संख्या : 147 उम्र : 29 लिंग : महिला	फोटो उपलब्ध	845	SLE0783167	निर्वाचक का नाम : विनोद पिता का नाम: देवीलाल गृह संख्या : 147 उम्र : 28 लिंग : पुरुष	फोटो उपलब्ध	846	SLE1238732	निर्वाचक का नाम : पवित्रा पति का नाम: विनोद गृह संख्या : 147 उम्र : 26 लिंग : महिला	फोटो उपलब्ध
847	SLE2211175	निर्वाचक का नाम : सुनिल मेघवाल पिता का नाम: करण लाल गृह संख्या : 147 उम्र : 19 लिंग : पुरुष	फोटो उपलब्ध	848	SLE0093351	निर्वाचक का नाम : रामलाल पिता का नाम: लालाराम गृह संख्या : 148 उम्र : 48 लिंग : पुरुष	फोटो उपलब्ध	849	SLE1077379	निर्वाचक का नाम : कैलाश पिता का नाम: रामलाल गृह संख्या : 148 उम्र : 27 लिंग : पुरुष	फोटो उपलब्ध

850 निर्वाचक का नाम : रीना पति का नाम: कैलाश गृह संख्या : 148 उम्र : 24 लिंग : महिला	SLE1933332 फोटो उपलब्ध	851 निर्वाचक का नाम : दुलाराम पिता का नाम: भेरूलाल गृह संख्या : 149 उम्र : 73 लिंग : पुरुष	SLE1006840 फोटो उपलब्ध	852 निर्वाचक का नाम : भगुबाई पति का नाम: दूलाराम गृह संख्या : 149 उम्र : 69 लिंग : महिला	SLE1006493 फोटो उपलब्ध
853 निर्वाचक का नाम : बालू पिता का नाम: दुला गृह संख्या : 149 उम्र : 45 लिंग : पुरुष	JYS1227842 फोटो उपलब्ध	854 निर्वाचक का नाम : रेखा बाई पति का नाम: बालू गृह संख्या : 149 उम्र : 41 लिंग : महिला	SLE0093294 फोटो उपलब्ध	855 निर्वाचक का नाम : घनश्याम पिता का नाम: दूलाराम गृह संख्या : 149 उम्र : 35 लिंग : पुरुष	SLE0224188 फोटो उपलब्ध
856 निर्वाचक का नाम : संतोषबाई पति का नाम: घनश्याम गृह संख्या : 149 उम्र : 32 लिंग : महिला	SLE0345132 फोटो उपलब्ध	857 निर्वाचक का नाम : पुरीबाई पति का नाम: भंवरलाल गृह संख्या : 150 उम्र : 60 लिंग : महिला	SLE0276352 फोटो उपलब्ध	858 निर्वाचक का नाम : पीरूलाल पिता का नाम: भंवरलाल गृह संख्या : 150 उम्र : 43 लिंग : पुरुष	SLE0223826 फोटो उपलब्ध
859 निर्वाचक का नाम : नाहर सिंह पिता का नाम: भंवरलाल गृह संख्या : 150 उम्र : 38 लिंग : पुरुष	SLE0542019 फोटो उपलब्ध	860 निर्वाचक का नाम : दुर्गाबाई पति का नाम: पीरूलाल गृह संख्या : 150 उम्र : 38 लिंग : महिला	SLE0542001 फोटो उपलब्ध	861 निर्वाचक का नाम : मोतीलाल पिता का नाम: भेरूलाल गृह संख्या : 151 उम्र : 76 लिंग : पुरुष	SLE1354711 फोटो उपलब्ध
862 निर्वाचक का नाम : रतनबाई पति का नाम: मोतीलाल गृह संख्या : 151 उम्र : 72 लिंग : महिला	SLE1630177 फोटो उपलब्ध	863 निर्वाचक का नाम : बालू पिता का नाम: मोतीलाल गृह संख्या : 151 उम्र : 45 लिंग : पुरुष	JYS1227537 फोटो उपलब्ध	864 निर्वाचक का नाम : रूखमा बाई पति का नाम: बालू गृह संख्या : 151 उम्र : 41 लिंग : महिला	SLE0093203 फोटो उपलब्ध
865 निर्वाचक का नाम : भगत बाई पति का नाम: बबलु गृह संख्या : 151 उम्र : 34 लिंग : महिला	SLE0658617 फोटो उपलब्ध	866 निर्वाचक का नाम : बबलू पिता का नाम: मोतीलाल गृह संख्या : 151 उम्र : 33 लिंग : पुरुष	SLE0276501 फोटो उपलब्ध	867 निर्वाचक का नाम : हीरालाल पिता का नाम: भेरूलाल गृह संख्या : 153 उम्र : 73 लिंग : पुरुष	SLE1630151 फोटो उपलब्ध
868 निर्वाचक का नाम : कालीबाई पति का नाम: हीरालाल गृह संख्या : 153 उम्र : 71 लिंग : महिला	SLE1630169 फोटो उपलब्ध	869 निर्वाचक का नाम : मान सिंह पिता का नाम: हीरालाल गृह संख्या : 153 उम्र : 39 लिंग : पुरुष	SLE0223834 फोटो उपलब्ध	870 निर्वाचक का नाम : चतरबाई पति का नाम: मानसिंह गृह संख्या : 153 उम्र : 39 लिंग : महिला	SLE0345140 फोटो उपलब्ध
871 निर्वाचक का नाम : नैन सिंह पिता का नाम: हीरालाल गृह संख्या : 153 उम्र : 33 लिंग : पुरुष	SLE0542373 फोटो उपलब्ध	872 निर्वाचक का नाम : सोना बाई पति का नाम: नैन सिंह गृह संख्या : 153 उम्र : 31 लिंग : महिला	SLE0542381 फोटो उपलब्ध	873 निर्वाचक का नाम : बसंतीबाई पति का नाम: गंगाराम गृह संख्या : 155 उम्र : 72 लिंग : महिला	SLE1006824 फोटो उपलब्ध
874 निर्वाचक का नाम : कौशल्या बाई पति का नाम: गोवर्धनलाल गृह संख्या : 155 उम्र : 41 लिंग : महिला	SLE0276360 फोटो उपलब्ध	875 निर्वाचक का नाम : रमेश पिता का नाम: गंगाराम गृह संख्या : 155 उम्र : 39 लिंग : पुरुष	JYS1227602 फोटो उपलब्ध	876 निर्वाचक का नाम : विष्णुप्रसाद पिता का नाम: गंगाराम गृह संख्या : 155 उम्र : 35 लिंग : पुरुष	SLE0224196 फोटो उपलब्ध
877 निर्वाचक का नाम : पूजा बाई पति का नाम: विष्णुप्रसाद गृह संख्या : 155 उम्र : 27 लिंग : महिला	SLE1243088 फोटो उपलब्ध	878 निर्वाचक का नाम : सगनाबाई पति का नाम: नाथूलाल गृह संख्या : 156 उम्र : 64 लिंग : महिला	SLE1006402 फोटो उपलब्ध	879 निर्वाचक का नाम : जगदीश मेघवाल पिता का नाम: नाथूलाल गृह संख्या : 156 उम्र : 33 लिंग : पुरुष	SLE0276519 फोटो उपलब्ध

880	SLE0542399	निर्वाचक का नाम : संतोष बाई पति का नाम: जगदीश गृह संख्या : 156 उम्र : 32 लिंग : महिला	फोटो उपलब्ध	881	SLE0542126	निर्वाचक का नाम : कमल कुमार पिता का नाम: नाथूलाल गृह संख्या : 156 उम्र : 31 लिंग : पुरुष	फोटो उपलब्ध	882	SLE1250000	निर्वाचक का नाम : रीनाबाई पति का नाम: कमल कुमार गृह संख्या : 156 उम्र : 27 लिंग : महिला	फोटो उपलब्ध
883	SLE1006873	निर्वाचक का नाम : बालूराम पिता का नाम: काना गृह संख्या : 157 उम्र : 74 लिंग : पुरुष	फोटो उपलब्ध	884	SLE1630094	निर्वाचक का नाम : गंगाबाई पति का नाम: बालूराम गृह संख्या : 157 उम्र : 71 लिंग : महिला	फोटो उपलब्ध	885	SLE0542407	निर्वाचक का नाम : कैलाशचन्द पिता का नाम: पर्वतलाल गृह संख्या : 157 उम्र : 48 लिंग : पुरुष	फोटो उपलब्ध
886	SLE0093286	निर्वाचक का नाम : कालूराम पिता का नाम: बालूराम गृह संख्या : 157 उम्र : 43 लिंग : पुरुष	फोटो उपलब्ध	887	SLE0542415	निर्वाचक का नाम : दुर्गा बाई पति का नाम: कैलाशचन्द्र गृह संख्या : 157 उम्र : 43 लिंग : महिला	फोटो उपलब्ध	888	JYS1228246	निर्वाचक का नाम : परथी पिता का नाम: बालूराम गृह संख्या : 157 उम्र : 42 लिंग : पुरुष	फोटो उपलब्ध
889	SLE0093302	निर्वाचक का नाम : प्रेमबाई पति का नाम: कालू राम गृह संख्या : 157 उम्र : 41 लिंग : महिला	फोटो उपलब्ध	890	SLE0176065	निर्वाचक का नाम : रामेश्वर पिता का नाम: बालूराम गृह संख्या : 157 उम्र : 40 लिंग : पुरुष	फोटो उपलब्ध	891	JYS1228220	निर्वाचक का नाम : रेखा बाई पति का नाम: परथी गृह संख्या : 157 उम्र : 40 लिंग : महिला	फोटो उपलब्ध
892	SLE0176057	निर्वाचक का नाम : काली बाई पति का नाम: रामेश्वर गृह संख्या : 157 उम्र : 37 लिंग : महिला	फोटो उपलब्ध	893	SLE0542571	निर्वाचक का नाम : विक्रम पिता का नाम: बालूराम गृह संख्या : 157 उम्र : 31 लिंग : पुरुष	फोटो उपलब्ध	894	SLE1940451	निर्वाचक का नाम : ईशवर मेघवाल पिता का नाम: कैलाशचंद मेघवाल गृह संख्या : 157 उम्र : 22 लिंग : पुरुष	फोटो उपलब्ध
895	SLE1006907	निर्वाचक का नाम : चंदर लाल मेघवाल पिता का नाम: कना मेघवाल गृह संख्या : 158 उम्र : 64 लिंग : पुरुष	फोटो उपलब्ध	896	JYS1228162	निर्वाचक का नाम : प्रभूबाई पति का नाम: चंदर गृह संख्या : 158 उम्र : 48 लिंग : महिला	फोटो उपलब्ध	897	SLE0749481	निर्वाचक का नाम : महेश कुमार पिता का नाम: चन्दर लाल गृह संख्या : 158 उम्र : 29 लिंग : पुरुष	फोटो उपलब्ध
898	SLE1933290	निर्वाचक का नाम : मनीष मेघवाल पिता का नाम: चंदरलाल मेघवाल गृह संख्या : 158 उम्र : 25 लिंग : पुरुष	फोटो उपलब्ध	899	SLE1933316	निर्वाचक का नाम : दुर्गा प्रसाद मेघवाल पिता का नाम: चंदरलाल मेघवाल गृह संख्या : 158 उम्र : 23 लिंग : पुरुष	फोटो उपलब्ध	900	SLE1006741	निर्वाचक का नाम : ऊदलाल पिता का नाम: काना गृह संख्या : 159 उम्र : 70 लिंग : पुरुष	फोटो उपलब्ध
901	SLE1006337	निर्वाचक का नाम : अनोखबाई पति का नाम: ऊदलाल गृह संख्या : 159 उम्र : 63 लिंग : महिला	फोटो उपलब्ध	902	SLE0276527	निर्वाचक का नाम : दिलीप खांगोडा पिता का नाम: उदालाल गृह संख्या : 159 उम्र : 33 लिंग : पुरुष	फोटो उपलब्ध	903	SLE0345124	निर्वाचक का नाम : मंजूबाई पति का नाम: दिलीप खांगोडा गृह संख्या : 159 उम्र : 32 लिंग : महिला	फोटो उपलब्ध
904	SLE0783217	निर्वाचक का नाम : प्रकाश पिता का नाम: उदा लाल गृह संख्या : 159 उम्र : 28 लिंग : पुरुष	फोटो उपलब्ध	905	JYS1228295	निर्वाचक का नाम : श्यामूबाई पति का नाम: नारायण पुरी गृह संख्या : 160 उम्र : 71 लिंग : महिला	फोटो उपलब्ध	906	SLE0224204	निर्वाचक का नाम : नन्दलाल पिता का नाम: नारायणपुरी गृह संख्या : 160 उम्र : 39 लिंग : पुरुष	फोटो उपलब्ध
907	SLE0224212	निर्वाचक का नाम : कुन्ताबाई पति का नाम: नन्दलाल गृह संख्या : 160 उम्र : 36 लिंग : महिला	फोटो उपलब्ध	908	SLE0224220	निर्वाचक का नाम : संजय कुमार पिता का नाम: नारायण पुरी गृह संख्या : 160 उम्र : 34 लिंग : पुरुष	फोटो उपलब्ध	909	SLE0542589	निर्वाचक का नाम : मंजू बाई पति का नाम: संजय कुमार गृह संख्या : 160 उम्र : 31 लिंग : महिला	फोटो उपलब्ध

910	SLE1005008	निर्वाचक का नाम : शिवलाल पिता का नाम: कंवरलाल गृह संख्या : 161 उम्र : 67 लिंग : पुरुष	फोटो उपलब्ध	911	SLE1006915	निर्वाचक का नाम : रेशमबाई पति का नाम: शिवलाल गृह संख्या : 161 उम्र : 67 लिंग : महिला	फोटो उपलब्ध	912	SLE0223925	निर्वाचक का नाम : सुरेश कुमार पिता का नाम: शिवलाल गृह संख्या : 161 उम्र : 39 लिंग : पुरुष	फोटो उपलब्ध
913	SLE0476341	निर्वाचक का नाम : रूकमाबाई पति का नाम: सुरेश कुमार गृह संख्या : 161 उम्र : 36 लिंग : महिला	फोटो उपलब्ध	914	SLE1022680	निर्वाचक का नाम : राहुल जाट पिता का नाम: शिवलाल गृह संख्या : 161 उम्र : 28 लिंग : पुरुष	फोटो उपलब्ध	915	SLE1006071	निर्वाचक का नाम : गणपतलाल पिता का नाम: बापूलाल गृह संख्या : 162 उम्र : 65 लिंग : पुरुष	फोटो उपलब्ध
916	SLE1006881	निर्वाचक का नाम : रामकन्याबाई पति का नाम: गणपतलाल गृह संख्या : 162 उम्र : 63 लिंग : महिला	फोटो उपलब्ध	917	SLE2194082	निर्वाचक का नाम : राधा बाई पति का नाम: दीपक मेघवाल गृह संख्या : ग्राम उम्र : 23 लिंग : महिला	फोटो उपलब्ध	918	SLE2194025	निर्वाचक का नाम : कुमकुम कुमारी पति का नाम: जगदीश मेघवाल गृह संख्या : माखन नं 135 उम्र : 20 लिंग : महिला	फोटो उपलब्ध

919	3	SLE2221661
निर्वाचक का नाम : राधेश्याम मेघवाल पिता का नाम: नाहर सिंह मेघवाल गृह संख्या : बड़िया उम्र : 23 लिंग : पुरुष		फोटो उपलब्ध

920	3	SLE2223022
निर्वाचक का नाम : राजपाल मेघवाल माता का नाम: अनोखा बाई गृह संख्या : 141 उम्र : 18 लिंग : पुरुष		फोटो उपलब्ध

921	3	SLE2241255
निर्वाचक का नाम : निशा मेघवाल पिता का नाम: कैलाश मेघवाल गृह संख्या : बड़िया उम्र : 18 लिंग : महिला		फोटो उपलब्ध

निर्वाचकों का विवरण :							
A) मतदाताओं की संख्या :							
		नामावली का प्रकार	निर्वाचक नामावली की पहचान :	मतदाताओं की संख्या :			
				पुरुष	महिला	तृतीय लिंग	कुल
I	मूल	मूल नामावली	विशेष गहन पुनरीक्षण 2026 की मूल नामावली एवं समस्त अनुपूरकों को एकीकृत कर	483	435	0	918
II	घटक I - परिवर्धन सूची	पूरक 1	विशेष गहन पुनरीक्षण - 2026	2	1	0	3
III	घटक II - विलोपन सूची	पूरक 1	विशेष गहन पुनरीक्षण - 2026	0	0	0	0
IV	लिंग में संशोधन के कारण अंतर			0	0	0	0
पुनरीक्षण के बाद इस नामावली में शुद्ध निर्वाचक (I+II-III+IV)				485	436	0	921
B) संशोधनों की संख्या :							
नामावली का प्रकार		निर्वाचक नामावली की पहचान :		संशोधनों की संख्या :			
पूरक 1		विशेष गहन पुनरीक्षण - 2026		0			

निर्वाचक रजिस्ट्रीकरण अधिकारी द्वारा जारी

E-मृत्यु, S-स्थानांतरित, R-दोहरी प्रविष्टि, M-लापता, Q-अहर्ता नहीं