

निर्वाचक नामावली 2026 S12 मध्य प्रदेश

| | | | | | |
|--|---|--|-------|------------|-----|
| विधान सभा क्षेत्र की संख्या, नाम व आरक्षण स्थिति : 165 - सुसनेर (सामान्य) | | भाग संख्या : : 116 | | | |
| संसदीय निर्वाचन क्षेत्र की संख्या, नाम व आरक्षण स्थिति, जिसमें विधान सभा निर्वाचन क्षेत्र स्थित है : 20 - राजगढ़ | | | | | |
| 1. पुनरीक्षण का विवरण | | | | | |
| पुनरीक्षण का वर्ष : | 2026 | निर्वाचक नामावली की पहचान : | | | |
| अर्हता तिथि : | 01-01-2026 | विशेष गहन पुनरीक्षण 2026 की मूल नामावली एवं समस्त अनुपूरकों को एकीकृत कर | | | |
| पुनरीक्षण का स्वरूप : | विशेष गहन पुनरीक्षण 2026 | | | | |
| प्रकाशन की तिथि : | 21-02-2026 | | | | |
| 2. भाग व मतदान क्षेत्र का विवरण : | | | | | |
| भाग में आने वाले अनुभागों की संख्या और नाम : | | | | | |
| 1-बागरी मोहल्ला सारसी | | | | | |
| 2-राजपूत सेरी सारसी | | | | | |
| 3-सोधिवा गली सारसी | | | | | |
| | मुख्य शहर / मुख्य ग्राम | : सारसी | | | |
| | वार्ड | : | | | |
| | पोस्ट ऑफिस | : सुसनेर | | | |
| | पुलिस थाना | : सुसनेर | | | |
| | स्थानीय संस्था | : मालनवासा | | | |
| | ब्लॉक | : सुसनेर | | | |
| | जिला | : आगर मालवा | | | |
| | पिन कोड | : 465447 | | | |
| 3. मतदान केंद्र का विवरण | | | | | |
| मतदान केंद्र की संख्या व नाम : | मतदान केन्द्र की विशेष हैसियत (पुरुष/महिला/सामान्य) : | | | सामान्य | |
| 116 - सारसी | | | | | |
| मतदान केंद्र का भवन व पता : | इस मतदान क्षेत्र के सहायक (ऑक्जिलियरी) मतदान केन्द्रों की संख्या : | | | 0 | |
| प्राथमिक शाला भवन, सारसी | | | | | |
| 4. मतदाताओं की संख्या : | | | | | |
| आरंभिक क्रम | अंतिम क्रम | मतदाताओं की संख्या | | | |
| संख्या | संख्या | पुरुष | महिला | तृतीय लिंग | कुल |
| 1 | 847 | 431 | 413 | 0 | 844 |

निर्वाचक रजिस्ट्रीकरण अधिकारी द्वारा जारी

Nazri Naksha

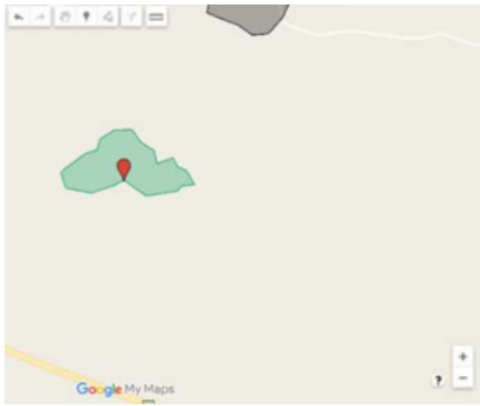

Google Map View

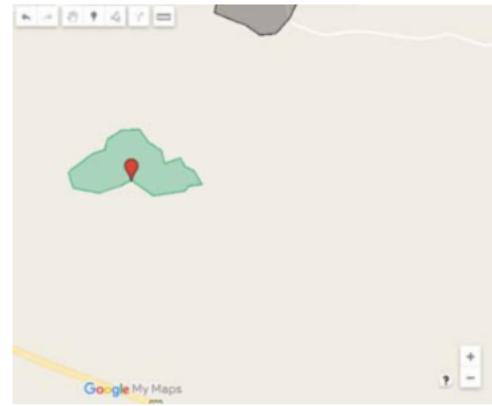

Polling Station Building Front View



मतदान केंद्र के सामने का फ़ोटो



Cad View

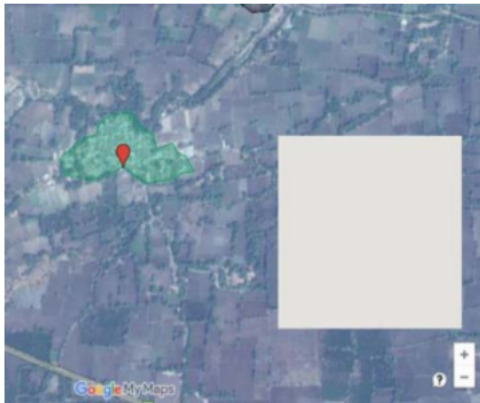

Key MAP View

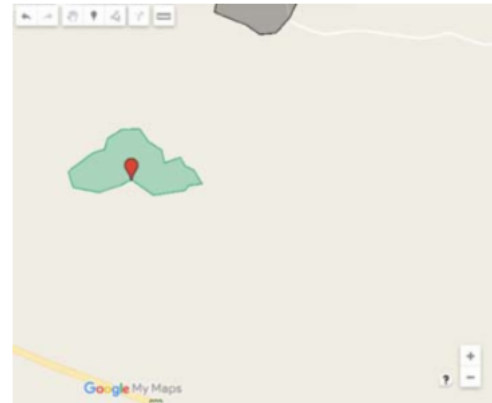

| | | | | | |
|---|------------|---|------------|---|------------|
| 1 निर्वाचक का नाम : परवत पिता का नाम: मांगीलाल गृह संख्या : 1 उम्र : 69 लिंग : पुरुष | SLE1693647 | 2 निर्वाचक का नाम : लीलाबाई पति का नाम: परवत गृह संख्या : 1 उम्र : 68 लिंग : महिला | SLE1693779 | 3 निर्वाचक का नाम : कालुराम पिता का नाम: पर्वतलाल गृह संख्या : 1 उम्र : 39 लिंग : पुरुष | SLE0189134 |
| 4 निर्वाचक का नाम : काली बाई पति का नाम: विक्रम गृह संख्या : 01 उम्र : 32 लिंग : महिला | SLE1019041 | 5 निर्वाचक का नाम : विक्रम पिता का नाम: परबत लाल गृह संख्या : 1 उम्र : 32 लिंग : पुरुष | SLE0543090 | 6 निर्वाचक का नाम : संतोष पति का नाम: कालुराम गृह संख्या : 1 उम्र : 32 लिंग : महिला | SLE2014314 |
| 7 निर्वाचक का नाम : सौराम बाई पति का नाम: कालू सिंह गृह संख्या : 01 उम्र : 28 लिंग : महिला | SLE1138189 | 8 निर्वाचक का नाम : हुकुम जमादार पिता का नाम: पर्वत गृह संख्या : 1 उम्र : 27 लिंग : महिला | SLE2015634 | 9 निर्वाचक का नाम : भागीरथ पिता का नाम: मांगीलाल गृह संख्या : 2 उम्र : 61 लिंग : पुरुष | JYS1648500 |
| 10 निर्वाचक का नाम : शान्तिबाई पति का नाम: भागीरथ गृह संख्या : 2 उम्र : 58 लिंग : महिला | SLE1825363 | 11 निर्वाचक का नाम : दुर्गा शंकर पिता का नाम: भागीरथ जी गृह संख्या : 2 उम्र : 32 लिंग : पुरुष | SLE0476853 | 12 निर्वाचक का नाम : ममता बाई पति का नाम: दुर्गाशंकर गृह संख्या : 2 उम्र : 32 लिंग : महिला | SLE0614388 |
| 13 निर्वाचक का नाम : कृष्णा बाई पति का नाम: दुर्गेश गृह संख्या : 02 उम्र : 31 लिंग : महिला | SLE1175181 | 14 निर्वाचक का नाम : ईश्वर पिता का नाम: भागीरथ गृह संख्या : 02 उम्र : 30 लिंग : पुरुष | SLE1175173 | 15 निर्वाचक का नाम : कोमल बाई पति का नाम: ईश्वर गृह संख्या : 02 उम्र : 27 लिंग : महिला | SLE1175199 |
| 16 निर्वाचक का नाम : कमल गुजराती पिता का नाम: भागीरथ गुजराती गृह संख्या : 02 उम्र : 20 लिंग : पुरुष | SLE2052389 | 17 निर्वाचक का नाम : देवीसिंह पिता का नाम: मांगीलाल गृह संख्या : 3 उम्र : 58 लिंग : पुरुष | JYS2142685 | 18 निर्वाचक का नाम : रामकन्याबाई पति का नाम: देवीसिंह गृह संख्या : 3 उम्र : 58 लिंग : महिला | SLE1831726 |
| 19 निर्वाचक का नाम : मोहनलाल पिता का नाम: देवीलाल गृह संख्या : 3 उम्र : 33 लिंग : पुरुष | SLE0477257 | 20 निर्वाचक का नाम : अन्नु बाई पति का नाम: सजन लाल गृह संख्या : 03 उम्र : 32 लिंग : महिला | SLE0625400 | 21 निर्वाचक का नाम : कृष्णा बाई पिता का नाम: देवी सिंह गृह संख्या : 03 उम्र : 31 लिंग : महिला | SLE0625392 |
| 22 निर्वाचक का नाम : सुशीला बाई पति का नाम: मोहन लाल गृह संख्या : 3 उम्र : 31 लिंग : महिला | SLE0543199 | 23 निर्वाचक का नाम : राकेश पिता का नाम: देवी लाल गृह संख्या : 3 उम्र : 28 लिंग : पुरुष | SLE0823542 | 24 निर्वाचक का नाम : सोना बाई पति का नाम: राकेश गृह संख्या : 3 उम्र : 27 लिंग : महिला | SLE0823559 |
| 25 निर्वाचक का नाम : भुवान पिता का नाम: अमरा गृह संख्या : 5 उम्र : 81 लिंग : पुरुष | SLE1772474 | 26 निर्वाचक का नाम : करण पिता का नाम: भुवान गृह संख्या : 5 उम्र : 56 लिंग : पुरुष | SLE1772482 | 27 निर्वाचक का नाम : भंवर पिता का नाम: भुवान गृह संख्या : 5 उम्र : 56 लिंग : पुरुष | SLE1803683 |
| 28 निर्वाचक का नाम : समदा पिता का नाम: भुवान गृह संख्या : 5 उम्र : 51 लिंग : पुरुष | SLE1772490 | 29 निर्वाचक का नाम : केलाशबाई पति का नाम: समदा गृह संख्या : 5 उम्र : 51 लिंग : महिला | JYS1648922 | 30 निर्वाचक का नाम : सगनाबाई पति का नाम: भवर गृह संख्या : 5 उम्र : 46 लिंग : महिला | JYS1648880 |

| | | | | | | | | | | | |
|----|------------|---|-------------|----|------------|--|-------------|----|------------|--|-------------|
| 31 | JYS1648914 | निर्वाचक का नाम : सुन्दर बाई पति का नाम: करण गृह संख्या : 5 उम्र : 39 लिंग : महिला | फोटो उपलब्ध | 32 | SLE0189050 | निर्वाचक का नाम : पीरूलाल पिता का नाम: भंवरजी गृह संख्या : 5 उम्र : 35 लिंग : पुरुष | फोटो उपलब्ध | 33 | SLE0189068 | निर्वाचक का नाम : मानकुंवर पति का नाम: पीरूलाल गृह संख्या : 5 उम्र : 35 लिंग : महिला | फोटो उपलब्ध |
| 34 | SLE0730127 | निर्वाचक का नाम : दिनेश पिता का नाम: समदा गृह संख्या : 5 उम्र : 31 लिंग : पुरुष | फोटो उपलब्ध | 35 | SLE0730184 | निर्वाचक का नाम : राजु पिता का नाम: सामदा गृह संख्या : 5 उम्र : 29 लिंग : पुरुष | फोटो उपलब्ध | 36 | SLE0730135 | निर्वाचक का नाम : ममता बाई पति का नाम: दिनेश गृह संख्या : 5 उम्र : 29 लिंग : महिला | फोटो उपलब्ध |
| 37 | SLE1175207 | निर्वाचक का नाम : जीवन पिता का नाम: करणलाल गृह संख्या : 05 उम्र : 25 लिंग : पुरुष | फोटो उपलब्ध | 38 | SLE2052520 | निर्वाचक का नाम : बाली बाई पति का नाम: जीवनलाल जमादार गृह संख्या : 5 उम्र : 25 लिंग : महिला | फोटो उपलब्ध | 39 | SLE1937432 | निर्वाचक का नाम : आशा पति का नाम: धर्मराज गृह संख्या : 5 उम्र : 23 लिंग : महिला | फोटो उपलब्ध |
| 40 | SLE1772557 | निर्वाचक का नाम : मोहन पिता का नाम: अमरा गृह संख्या : 6 उम्र : 73 लिंग : पुरुष | फोटो उपलब्ध | 41 | JYS1648690 | निर्वाचक का नाम : हुंडीबाई पति का नाम: मोहन गृह संख्या : 6 उम्र : 68 लिंग : महिला | फोटो उपलब्ध | 42 | SLE0189001 | निर्वाचक का नाम : श्यामलाल पिता का नाम: मोहनलाल गृह संख्या : 6 उम्र : 37 लिंग : पुरुष | फोटो उपलब्ध |
| 43 | SLE0543207 | निर्वाचक का नाम : रेखा बाई पति का नाम: श्यामलाल गृह संख्या : 6 उम्र : 33 लिंग : महिला | फोटो उपलब्ध | 44 | SLE1772516 | निर्वाचक का नाम : ऊंकार पिता का नाम: भेरू गृह संख्या : 7 उम्र : 84 लिंग : पुरुष | फोटो उपलब्ध | 45 | SLE1772524 | निर्वाचक का नाम : रामुबाई पति का नाम: ऊंकार गृह संख्या : 7 उम्र : 78 लिंग : महिला | फोटो उपलब्ध |
| 46 | SLE1694280 | निर्वाचक का नाम : करण पिता का नाम: ऊंकार गृह संख्या : 7 उम्र : 58 लिंग : पुरुष | फोटो उपलब्ध | 47 | JYS1648716 | निर्वाचक का नाम : सुन्दरबाई पति का नाम: करण गृह संख्या : 7 उम्र : 49 लिंग : महिला | फोटो उपलब्ध | 48 | JYS1648815 | निर्वाचक का नाम : रमेश पिता का नाम: ऊंकार गृह संख्या : 7 उम्र : 47 लिंग : पुरुष | फोटो उपलब्ध |
| 49 | SLE0224642 | निर्वाचक का नाम : पुरी बाई पति का नाम: रमेश चन्द्र गृह संख्या : 7 उम्र : 44 लिंग : महिला | फोटो उपलब्ध | 50 | SLE0189076 | निर्वाचक का नाम : गोपाल प्रसाद पिता का नाम: ऊंकारलाल गृह संख्या : 7 उम्र : 37 लिंग : पुरुष | फोटो उपलब्ध | 51 | SLE0005389 | निर्वाचक का नाम : तेजा बाई पति का नाम: गोपाल प्रसाद गृह संख्या : 7 उम्र : 37 लिंग : महिला | फोटो उपलब्ध |
| 52 | SLE0189084 | निर्वाचक का नाम : ईश्वरलाल पिता का नाम: ऊंकारलाल गृह संख्या : 7 उम्र : 35 लिंग : पुरुष | फोटो उपलब्ध | 53 | SLE0543462 | निर्वाचक का नाम : रेशमबाई पति का नाम: ईश्वरलाल गृह संख्या : 07 उम्र : 33 लिंग : महिला | फोटो उपलब्ध | 54 | SLE0659466 | निर्वाचक का नाम : विक्रम सिंग पिता का नाम: करण गृह संख्या : 7 उम्र : 30 लिंग : पुरुष | फोटो उपलब्ध |
| 55 | SLE1134634 | निर्वाचक का नाम : धर्मराज पिता का नाम: रमेश चंद्र गृह संख्या : 7 उम्र : 27 लिंग : पुरुष | फोटो उपलब्ध | 56 | SLE2120970 | निर्वाचक का नाम : आशा बागरी पति का नाम: धर्मराज बागरी गृह संख्या : 7 उम्र : 25 लिंग : महिला | फोटो उपलब्ध | 57 | SLE1937275 | निर्वाचक का नाम : सुरेश कुमार पिता का नाम: रमेश चंद्र गृह संख्या : 7 उम्र : 23 लिंग : पुरुष | फोटो उपलब्ध |
| 58 | SLE1693761 | निर्वाचक का नाम : चतर पिता का नाम: नाथु गृह संख्या : 8 उम्र : 53 लिंग : पुरुष | फोटो उपलब्ध | 59 | SLE1772532 | निर्वाचक का नाम : चन्दर पिता का नाम: बापु गृह संख्या : 10 उम्र : 63 लिंग : पुरुष | फोटो उपलब्ध | 60 | SLE1772540 | निर्वाचक का नाम : कालीबाई पति का नाम: चन्दर गृह संख्या : 10 उम्र : 58 लिंग : महिला | फोटो उपलब्ध |

| | | | | | | | | | | | |
|----|------------|---|-------------|----|------------|---|-------------|----|------------|--|-------------|
| 61 | SLE1772565 | निर्वाचक का नाम : गोकल पिता का नाम: बापु गृह संख्या : 11 उम्र : 68 लिंग : पुरुष | फोटो उपलब्ध | 62 | SLE1014489 | निर्वाचक का नाम : लीलाबाई पिता का नाम: गोकल गृह संख्या : 11 उम्र : 67 लिंग : महिला | फोटो उपलब्ध | 63 | SLE0189100 | निर्वाचक का नाम : देवीलाल पिता का नाम: गोकुल गृह संख्या : 11 उम्र : 37 लिंग : पुरुष | फोटो उपलब्ध |
| 64 | SLE0189118 | निर्वाचक का नाम : कृष्णाबाई पति का नाम: देवीलाल गृह संख्या : 11 उम्र : 35 लिंग : महिला | फोटो उपलब्ध | 65 | SLE0730143 | निर्वाचक का नाम : लाभु बाई पिता का नाम: गोकुल गृह संख्या : 11 उम्र : 29 लिंग : महिला | फोटो उपलब्ध | 66 | SLE1803519 | निर्वाचक का नाम : कनीराम पिता का नाम: भेरू गृह संख्या : 12 उम्र : 71 लिंग : पुरुष | फोटो उपलब्ध |
| 67 | SLE1803592 | निर्वाचक का नाम : मांगुबाई पति का नाम: कनीराम गृह संख्या : 12 उम्र : 66 लिंग : महिला | फोटो उपलब्ध | 68 | SLE0189126 | निर्वाचक का नाम : कालूराम पिता का नाम: कनीराम गृह संख्या : 12 उम्र : 37 लिंग : पुरुष | फोटो उपलब्ध | 69 | SLE0823534 | निर्वाचक का नाम : पीपा बाई पति का नाम: कालूराम गृह संख्या : 12 उम्र : 28 लिंग : महिला | फोटो उपलब्ध |
| 70 | SLE1926211 | निर्वाचक का नाम : तूफान पिता का नाम: कनीराम गृह संख्या : 12 उम्र : 22 लिंग : पुरुष | फोटो उपलब्ध | 71 | SLE1354273 | निर्वाचक का नाम : जगदीशसिंह पिता का नाम: रणजीतसिंह गृह संख्या : 13 उम्र : 63 लिंग : पुरुष | फोटो उपलब्ध | 72 | SLE1364843 | निर्वाचक का नाम : मनोहरसिंह पिता का नाम: जगदीशसिंह गृह संख्या : 13 उम्र : 47 लिंग : पुरुष | फोटो उपलब्ध |
| 73 | JYS1649110 | निर्वाचक का नाम : दुवाकुंवरबाई पति का नाम: मनोहरसिंह गृह संख्या : 13 उम्र : 46 लिंग : महिला | फोटो उपलब्ध | 74 | JYS1648898 | निर्वाचक का नाम : तवरसिंह पिता का नाम: जगदीशसिंह गृह संख्या : 13 उम्र : 44 लिंग : पुरुष | फोटो उपलब्ध | 75 | JYS1668532 | निर्वाचक का नाम : राजेन्द्रसिंह पिता का नाम: जगदीशसिंह गृह संख्या : 13 उम्र : 41 लिंग : पुरुष | फोटो उपलब्ध |
| 76 | JYS1649128 | निर्वाचक का नाम : किकाकुंवर पति का नाम: तवरसिंह गृह संख्या : 13 उम्र : 41 लिंग : महिला | फोटो उपलब्ध | 77 | JYS1649136 | निर्वाचक का नाम : लाडकुंवर पति का नाम: राजेन्द्रसिंह गृह संख्या : 13 उम्र : 40 लिंग : महिला | फोटो उपलब्ध | 78 | SLE0477117 | निर्वाचक का नाम : मंजुकुंवर पिता का नाम: मनोहर सिंह गृह संख्या : 13 उम्र : 32 लिंग : महिला | फोटो उपलब्ध |
| 79 | SLE0717330 | निर्वाचक का नाम : सोना कुंवर पति का नाम: मनोहर सिंह गृह संख्या : 13 उम्र : 30 लिंग : महिला | फोटो उपलब्ध | 80 | SLE1087857 | निर्वाचक का नाम : महेंद्र सिंह पिता का नाम: तंवर सिंह गृह संख्या : 13 उम्र : 26 लिंग : पुरुष | फोटो उपलब्ध | 81 | SLE1926088 | निर्वाचक का नाम : रेखा कुंवर पिता का नाम: मनोहर सिंह गृह संख्या : 13 उम्र : 24 लिंग : महिला | फोटो उपलब्ध |
| 82 | SLE1937267 | निर्वाचक का नाम : शिवराज सिंह पिता का नाम: मनोहर सिंह गृह संख्या : 13 उम्र : 22 लिंग : पुरुष | फोटो उपलब्ध | 83 | SLE2029684 | निर्वाचक का नाम : शिवराज पिता का नाम: मनोहर सिंह गृह संख्या : 13 उम्र : 22 लिंग : पुरुष | फोटो उपलब्ध | 84 | SLE2151959 | निर्वाचक का नाम : संजना कुमारी पिता का नाम: तवर सिंह गृह संख्या : 13 उम्र : 21 लिंग : महिला | फोटो उपलब्ध |
| 85 | SLE0189019 | निर्वाचक का नाम : धापूबाई पति का नाम: कालूराम गृह संख्या : 14 उम्र : 40 लिंग : महिला | फोटो उपलब्ध | 86 | SLE1186733 | निर्वाचक का नाम : सीता बाई पति का नाम: भेरूलाल गृह संख्या : 14 उम्र : 31 लिंग : महिला | फोटो उपलब्ध | 87 | SLE1772599 | निर्वाचक का नाम : मांगु पिता का नाम: पुरा गृह संख्या : 15 उम्र : 63 लिंग : पुरुष | फोटो उपलब्ध |
| 88 | SLE1772573 | निर्वाचक का नाम : बगतबाई पति का नाम: मांगु गृह संख्या : 15 उम्र : 58 लिंग : महिला | फोटो उपलब्ध | 89 | SLE0277053 | निर्वाचक का नाम : भेरूलाल पिता का नाम: मांगुलाल गृह संख्या : 15 उम्र : 33 लिंग : पुरुष | फोटो उपलब्ध | 90 | SLE0543371 | निर्वाचक का नाम : अर्जुन पिता का नाम: मांगीलाल गृह संख्या : 15 उम्र : 31 लिंग : पुरुष | फोटो उपलब्ध |

| | | | | | |
|--|---------------------------|---|---------------------------|---|---------------------------|
| 91 निर्वाचक का नाम : पूजा बाई पति का नाम: अर्जुनसिंह गृह संख्या : 15 उम्र : 28 लिंग : महिला | SLE1088004 फोटो उपलब्ध | 92 निर्वाचक का नाम : अशोक पिता का नाम: मांगीलाल गृह संख्या : 15/1 उम्र : 31 लिंग : पुरुष | SLE0543108 फोटो उपलब्ध | 93 निर्वाचक का नाम : प्रभु पिता का नाम: मदन गृह संख्या : 16 उम्र : 46 लिंग : पुरुष | SLE1816511 फोटो उपलब्ध |
| 94 निर्वाचक का नाम : सुमित्रा बाई पति का नाम: प्रभु गृह संख्या : 16 उम्र : 39 लिंग : महिला | JYS1648682 फोटो उपलब्ध | 95 निर्वाचक का नाम : लाला पिता का नाम: रूग्नाथ गृह संख्या : 17 उम्र : 50 लिंग : पुरुष | SLE1819093 फोटो उपलब्ध | 96 निर्वाचक का नाम : मनोहरबाई पति का नाम: लाला गृह संख्या : 17 उम्र : 48 लिंग : महिला | JYS1648708 फोटो उपलब्ध |
| 97 निर्वाचक का नाम : भेरू लाल चंद्रवंशी पिता का नाम: लाल जी चंद्रवंशी गृह संख्या : 17 उम्र : 23 लिंग : पुरुष | SLE2053189 फोटो उपलब्ध | 98 निर्वाचक का नाम : भगवान पिता का नाम: रुग्नाथ गृह संख्या : 18 उम्र : 72 लिंग : पुरुष | SLE0277046 फोटो उपलब्ध | 99 निर्वाचक का नाम : हुडीबाई पति का नाम: भगवान गृह संख्या : 18 उम्र : 71 लिंग : महिला | SLE1772581 फोटो उपलब्ध |
| 100 निर्वाचक का नाम : महावीर पिता का नाम: भगवानलाल गृह संख्या : 18 उम्र : 29 लिंग : पुरुष | SLE1088020 फोटो उपलब्ध | 101 निर्वाचक का नाम : निर्मला बागरी पति का नाम: महावीर बागरी गृह संख्या : 18 उम्र : 26 लिंग : महिला | SLE2118040 फोटो उपलब्ध | # 102 निर्वाचक का नाम : लखन बागरी पिता का नाम: भगवान लाल गृह संख्या : 18 उम्र : 22 लिंग : पुरुष | SLE1926229 फोटो उपलब्ध |
| 103 निर्वाचक का नाम : नाथु पिता का नाम: नवल गृह संख्या : 19 उम्र : 53 लिंग : पुरुष | JYS1648658 फोटो उपलब्ध | 104 निर्वाचक का नाम : सरदारबाई पति का नाम: नाथु गृह संख्या : 19 उम्र : 48 लिंग : महिला | JYS1648674 फोटो उपलब्ध | 105 निर्वाचक का नाम : कालुराम पिता का नाम: नाथु जी गृह संख्या : 19 उम्र : 32 लिंग : पुरुष | SLE0543215 फोटो उपलब्ध |
| 106 निर्वाचक का नाम : गंगा बाई पति का नाम: कालुराम गृह संख्या : 19 उम्र : 31 लिंग : महिला | SLE0543223 फोटो उपलब्ध | 107 निर्वाचक का नाम : सजनलाल पिता का नाम: देवी सिंह गृह संख्या : 20 उम्र : 32 लिंग : पुरुष | SLE0659458 फोटो उपलब्ध | 108 निर्वाचक का नाम : बालु पिता का नाम: नवल गृह संख्या : 21 उम्र : 48 लिंग : पुरुष | JYS1648963 फोटो उपलब्ध |
| 109 निर्वाचक का नाम : सीताबाई पति का नाम: बालु गृह संख्या : 21 उम्र : 46 लिंग : महिला | SLE1694249 फोटो उपलब्ध | 110 निर्वाचक का नाम : देबुबाई पति का नाम: शिवलाल गृह संख्या : 22 उम्र : 46 लिंग : महिला | SLE1800333 फोटो उपलब्ध | 111 निर्वाचक का नाम : गोपाल पिता का नाम: शिवलाल गृह संख्या : 22 उम्र : 33 लिंग : पुरुष | SLE0543330 फोटो उपलब्ध |
| 112 निर्वाचक का नाम : ईश्वर पिता का नाम: शिवलाल गृह संख्या : 22 उम्र : 31 लिंग : पुरुष | SLE0543322 फोटो उपलब्ध | 113 निर्वाचक का नाम : शारदा बाई पति का नाम: गोपाल गृह संख्या : 22 उम्र : 31 लिंग : महिला | SLE0614396 फोटो उपलब्ध | 114 निर्वाचक का नाम : पूजा पति का नाम: ईश्वर गृह संख्या : 22 उम्र : 29 लिंग : महिला | SLE1018993 फोटो उपलब्ध |
| 115 निर्वाचक का नाम : गंगाराम पिता का नाम: अमरा गृह संख्या : 23 उम्र : 73 लिंग : पुरुष | SLE1693746 फोटो उपलब्ध | 116 निर्वाचक का नाम : धापुबाई पति का नाम: गंगाराम गृह संख्या : 23 उम्र : 71 लिंग : महिला | SLE1694264 फोटो उपलब्ध | 117 निर्वाचक का नाम : नारायण पिता का नाम: गंगा राम जी गृह संख्या : 23 उम्र : 46 लिंग : पुरुष | SLE0005371 फोटो उपलब्ध |
| 118 निर्वाचक का नाम : राधूलाल पिता का नाम: गंगाराम गृह संख्या : 23 उम्र : 35 लिंग : पुरुष | SLE0181560 फोटो उपलब्ध | 119 निर्वाचक का नाम : रामकन्या पति का नाम: राधूलाल गृह संख्या : 23 उम्र : 33 लिंग : महिला | SLE0543231 फोटो उपलब्ध | 120 निर्वाचक का नाम : सौरम बाई पति का नाम: नारायणलाल गृह संख्या : 23 उम्र : 33 लिंग : महिला | SLE0543249 फोटो उपलब्ध |

| | | | | | | | | |
|-----|------------|---|-----|------------|---|-----|------------|--|
| 121 | SLE0543256 | निर्वाचक का नाम : पार्वती बाई पति का नाम: पीरूलाल गृह संख्या : 23 उम्र : 32 लिंग : महिला | 122 | SLE2121887 | निर्वाचक का नाम : जशोदा बागरी पति का नाम: राहुल बागरी गृह संख्या : 23 उम्र : 22 लिंग : महिला | 123 | SLE1803055 | निर्वाचक का नाम : काना पिता का नाम: मोती गृह संख्या : 24 उम्र : 78 लिंग : पुरुष |
| 124 | SLE1772607 | निर्वाचक का नाम : रतन पिता का नाम: काना गृह संख्या : 25 उम्र : 50 लिंग : पुरुष | 125 | SLE1772615 | निर्वाचक का नाम : रुकमाबाई पति का नाम: रतन गृह संख्या : 25 उम्र : 46 लिंग : महिला | 126 | SLE1804269 | निर्वाचक का नाम : मांगीलाल पिता का नाम: काना गृह संख्या : 26 उम्र : 53 लिंग : पुरुष |
| 127 | SLE1803584 | निर्वाचक का नाम : शामुबाई पति का नाम: मांगीलाल गृह संख्या : 26 उम्र : 48 लिंग : महिला | 128 | SLE0189092 | निर्वाचक का नाम : गोकुल जमादार पिता का नाम: मांगीलाल गृह संख्या : 26 उम्र : 37 लिंग : पुरुष | 129 | SLE0393280 | निर्वाचक का नाम : सौरभ बाई पति का नाम: गोकुल गृह संख्या : 26 उम्र : 34 लिंग : महिला |
| 130 | SLE0477133 | निर्वाचक का नाम : गोपाल पिता का नाम: मांगीलाल गृह संख्या : 26 उम्र : 33 लिंग : पुरुष | 131 | SLE0477125 | निर्वाचक का नाम : संगीताबाई पति का नाम: गोपाल गृह संख्या : 26 उम्र : 32 लिंग : महिला | 132 | JYS1229228 | निर्वाचक का नाम : प्रभुलाल पिता का नाम: सूरजमल गृह संख्या : 27 उम्र : 68 लिंग : पुरुष |
| 133 | SLE1693720 | निर्वाचक का नाम : सोहनबाई पति का नाम: प्रभुलाल गृह संख्या : 27 उम्र : 53 लिंग : महिला | 134 | SLE0543264 | निर्वाचक का नाम : घनश्याम पिता का नाम: प्रभुलाल गृह संख्या : 27 उम्र : 33 लिंग : पुरुष | 135 | SLE0543272 | निर्वाचक का नाम : ज्योति पति का नाम: घनश्याम गृह संख्या : 27 उम्र : 31 लिंग : महिला |
| 136 | SLE0260489 | निर्वाचक का नाम : बदन बाई पति का नाम: किशन गृह संख्या : 28 उम्र : 58 लिंग : महिला | 137 | SLE0068932 | निर्वाचक का नाम : बद्रीलाल पिता का नाम: किशनजी गृह संख्या : 28 उम्र : 48 लिंग : पुरुष | 138 | SLE0068940 | निर्वाचक का नाम : हरकुंवर बाई पति का नाम: बद्रीलाल गृह संख्या : 28 उम्र : 43 लिंग : महिला |
| 139 | SLE0189035 | निर्वाचक का नाम : नारूलाल पिता का नाम: किशनजी गृह संख्या : 28 उम्र : 39 लिंग : पुरुष | 140 | SLE0189043 | निर्वाचक का नाम : दुर्गाबाई पति का नाम: नारूलाल गृह संख्या : 28 उम्र : 35 लिंग : महिला | 141 | SLE0345272 | निर्वाचक का नाम : रमेश पिता का नाम: किसन लाल गृह संख्या : 28 उम्र : 32 लिंग : पुरुष |
| 142 | SLE0345280 | निर्वाचक का नाम : पार्वती बाई पति का नाम: रमेश गृह संख्या : 28 उम्र : 32 लिंग : महिला | 143 | SLE0543280 | निर्वाचक का नाम : पीरूलाल पिता का नाम: किसन लाल गृह संख्या : 28 उम्र : 31 लिंग : पुरुष | 144 | SLE0823518 | निर्वाचक का नाम : पूजा बाई पति का नाम: पीरु लाल गृह संख्या : 28 उम्र : 27 लिंग : महिला |
| 145 | SLE1865245 | निर्वाचक का नाम : राहुल पिता का नाम: बद्री लाल गृह संख्या : 28 उम्र : 24 लिंग : पुरुष | 146 | SLE2014322 | निर्वाचक का नाम : गोविंद पिता का नाम: रोडु गृह संख्या : 30 उम्र : 22 लिंग : पुरुष | 147 | SLE1800309 | निर्वाचक का नाम : कमलाबाई पति का नाम: मांगीलाल गृह संख्या : 30/1 उम्र : 73 लिंग : महिला |
| 148 | SLE1800317 | निर्वाचक का नाम : रोडु पिता का नाम: मांगीलाल गृह संख्या : 30/1 उम्र : 46 लिंग : पुरुष | 149 | SLE0224659 | निर्वाचक का नाम : कालूराम पिता का नाम: मांगूजी गृह संख्या : 30/1 उम्र : 46 लिंग : पुरुष | 150 | SLE0224667 | निर्वाचक का नाम : धापूबाई पति का नाम: कालूराम गृह संख्या : 30/1 उम्र : 42 लिंग : महिला |

| | | | | | |
|--|---------------------------|--|---------------------------|--|---------------------------|
| 151 निर्वाचक का नाम : शोभाबाई पति का नाम: रोडु गृह संख्या : 30/1 उम्र : 39 लिंग : महिला | JYS1649334 फोटो उपलब्ध | 152 निर्वाचक का नाम : पप्पू सिंह पिता का नाम: मांगूजी गृह संख्या : 30/1 उम्र : 38 लिंग : पुरुष | SLE0224675 फोटो उपलब्ध | 153 निर्वाचक का नाम : गंगाबाई पति का नाम: पप्पूसिंह गृह संख्या : 30/1 उम्र : 36 लिंग : महिला | SLE0224683 फोटो उपलब्ध |
| 154 निर्वाचक का नाम : बालु पिता का नाम: मांगीलाल गृह संख्या : 30/2 उम्र : 47 लिंग : पुरुष | SLE0092395 फोटो उपलब्ध | 155 निर्वाचक का नाम : गुडी बाई पति का नाम: बालु गृह संख्या : 30/2 उम्र : 39 लिंग : महिला | SLE0092403 फोटो उपलब्ध | 156 निर्वाचक का नाम : देवी सिंह पिता का नाम: ईश्वर सिंह गृह संख्या : 33 उम्र : 27 लिंग : पुरुष | SLE1019058 फोटो उपलब्ध |
| 157 निर्वाचक का नाम : रानू कुंवर पिता का नाम: बलवंत सिंह गृह संख्या : 35 उम्र : 22 लिंग : महिला | SLE2014793 फोटो उपलब्ध | 158 निर्वाचक का नाम : विजेंद्र सिंह पिता का नाम: जसवंत सिंह गृह संख्या : 36 उम्र : 24 लिंग : पुरुष | SLE1865179 फोटो उपलब्ध | 159 निर्वाचक का नाम : रानू कुंवर पिता का नाम: विक्रम सिंह गृह संख्या : 36 उम्र : 23 लिंग : महिला | SLE2014306 फोटो उपलब्ध |
| 160 निर्वाचक का नाम : अंजु कुंवर पिता का नाम: विक्रम सिंह गृह संख्या : 36 उम्र : 22 लिंग : महिला | SLE2014298 फोटो उपलब्ध | 161 निर्वाचक का नाम : भूरा कुवर पति का नाम: लखन सिंह गृह संख्या : 39 उम्र : 28 लिंग : महिला | SLE1143262 फोटो उपलब्ध | 162 निर्वाचक का नाम : भेरूलाल पिता का नाम: कालूराम गृह संख्या : 41 उम्र : 33 लिंग : पुरुष | SLE0189027 फोटो उपलब्ध |
| 163 निर्वाचक का नाम : विक्रम पिता का नाम: कालू जी गृह संख्या : 41 उम्र : 31 लिंग : पुरुष | SLE0543389 फोटो उपलब्ध | 164 निर्वाचक का नाम : पुजा गुजराती पति का नाम: भेरू लाल गुजराती गृह संख्या : 41 उम्र : 29 लिंग : महिला | SLE0761437 फोटो उपलब्ध | 165 निर्वाचक का नाम : भूली बाई पति का नाम: विक्रम गृह संख्या : 41 उम्र : 29 लिंग : महिला | SLE1088012 फोटो उपलब्ध |
| 166 निर्वाचक का नाम : ममता पति का नाम: राजेंद्र गृह संख्या : 67/2 उम्र : 26 लिंग : महिला | SLE1143221 फोटो उपलब्ध | 167 निर्वाचक का नाम : सुनीता पति का नाम: राधेश्याम गृह संख्या : 69 उम्र : 27 लिंग : महिला | SLE1144013 फोटो उपलब्ध | 168 निर्वाचक का नाम : संजू बागरी पति का नाम: विक्रम सिंह गृह संख्या : 69 उम्र : 23 लिंग : महिला | SLE2151967 फोटो उपलब्ध |
| 169 निर्वाचक का नाम : गोपाल पिता का नाम: नर सिंह गृह संख्या : 75 उम्र : 26 लिंग : पुरुष | SLE1142454 फोटो उपलब्ध | 170 निर्वाचक का नाम : गोविंदसिंह पिता का नाम: नाहरसिंह गृह संख्या : 103 उम्र : 26 लिंग : पुरुष | SLE1068790 फोटो उपलब्ध | 171 निर्वाचक का नाम : मोद सिंह पिता का नाम: राम सिंह गृह संख्या : 113/1 उम्र : 38 लिंग : पुरुष | SLE1137736 फोटो उपलब्ध |
| 172 निर्वाचक का नाम : कालू राम पिता का नाम: बापू सिंह गृह संख्या : 115 उम्र : 32 लिंग : पुरुष | SLE1144005 फोटो उपलब्ध | 173 निर्वाचक का नाम : दिनेश पिता का नाम: मोहन लाल गृह संख्या : 118 उम्र : 33 लिंग : पुरुष | SLE0345363 फोटो उपलब्ध | 174 निर्वाचक का नाम : विनोद बाई पति का नाम: दिनेश कुमार गृह संख्या : 118 उम्र : 33 लिंग : महिला | SLE0345371 फोटो उपलब्ध |
| 175 निर्वाचक का नाम : संजा बाई पति का नाम: जगदीश गृह संख्या : 118 उम्र : 33 लिंग : महिला | SLE0345389 फोटो उपलब्ध | | | | |

| | | | | | | | | | | | |
|-----|------------|---|-------------|-----|------------|--|-------------|-----|------------|--|-------------|
| 176 | SLE1926062 | निर्वाचक का नाम : जोजन सिंग सिसोदिया पिता का नाम: सोहन सिंह गृह संख्या : 02 उम्र : 24 लिंग : पुरुष | फोटो उपलब्ध | 177 | SLE2116663 | निर्वाचक का नाम : अंतर राजपूत पिता का नाम: मदन सिंह गृह संख्या : 3/1 उम्र : 23 लिंग : पुरुष | फोटो उपलब्ध | 178 | SLE2120939 | निर्वाचक का नाम : शिवपाल राजपूत पिता का नाम: पप्पू सिंग गृह संख्या : 14 उम्र : 21 लिंग : पुरुष | फोटो उपलब्ध |
| 179 | SLE1772623 | निर्वाचक का नाम : कालूसिंह पिता का नाम: बनेसिंह गृह संख्या : 31 उम्र : 48 लिंग : पुरुष | फोटो उपलब्ध | 180 | SLE1831700 | निर्वाचक का नाम : भंवरबाई पति का नाम: कालूसिंह गृह संख्या : 31 उम्र : 46 लिंग : महिला | फोटो उपलब्ध | 181 | JYS1648617 | निर्वाचक का नाम : भारतसिंह पिता का नाम: बनेसिंह गृह संख्या : 31 उम्र : 41 लिंग : पुरुष | फोटो उपलब्ध |
| 182 | JYS1649151 | निर्वाचक का नाम : ममताकुवर पति का नाम: भारतसिंह गृह संख्या : 31 उम्र : 39 लिंग : महिला | फोटो उपलब्ध | 183 | SLE2118065 | निर्वाचक का नाम : जितेंद्र सिंग राजपूत पिता का नाम: भारत सिंग राजपूत गृह संख्या : 31 उम्र : 20 लिंग : पुरुष | फोटो उपलब्ध | 184 | SLE1772631 | निर्वाचक का नाम : जुवानसिंह पिता का नाम: भुवानसिंह गृह संख्या : 33 उम्र : 83 लिंग : पुरुष | फोटो उपलब्ध |
| 185 | SLE1772698 | निर्वाचक का नाम : बहादुरसिंह पिता का नाम: जुवानसिंह गृह संख्या : 33 उम्र : 63 लिंग : पुरुष | फोटो उपलब्ध | 186 | SLE1800242 | निर्वाचक का नाम : कृष्णाबाई पति का नाम: बहादुरसिंह गृह संख्या : 33 उम्र : 56 लिंग : महिला | फोटो उपलब्ध | 187 | SLE1772656 | निर्वाचक का नाम : ईश्वरसिंह पिता का नाम: जुवानसिंह गृह संख्या : 33 उम्र : 48 लिंग : पुरुष | फोटो उपलब्ध |
| 188 | SLE1772664 | निर्वाचक का नाम : मानकुंवरबाई पति का नाम: ईश्वरसिंह गृह संख्या : 33 उम्र : 46 लिंग : महिला | फोटो उपलब्ध | 189 | SLE0277061 | निर्वाचक का नाम : नागुसिंह पिता का नाम: बहादुरसिंह गृह संख्या : 33 उम्र : 35 लिंग : पुरुष | फोटो उपलब्ध | 190 | SLE1019066 | निर्वाचक का नाम : किरण कुंवर पति का नाम: नागु सिंह गृह संख्या : 33 उम्र : 35 लिंग : महिला | फोटो उपलब्ध |
| 191 | SLE0277079 | निर्वाचक का नाम : कल्याणसिंह पिता का नाम: बहादुरसिंह गृह संख्या : 33 उम्र : 33 लिंग : पुरुष | फोटो उपलब्ध | 192 | SLE2053213 | निर्वाचक का नाम : सुरभि कंवर पति का नाम: कल्याण सिंह गृह संख्या : 33 उम्र : 29 लिंग : महिला | फोटो उपलब्ध | 193 | SLE1008572 | निर्वाचक का नाम : श्याम सिंह पिता का नाम: रणजीत सिंह गृह संख्या : 34 उम्र : 69 लिंग : पुरुष | फोटो उपलब्ध |
| 194 | SLE1598093 | निर्वाचक का नाम : प्रेमकुंवरबाई पति का नाम: श्यामसिंह गृह संख्या : 34 उम्र : 67 लिंग : महिला | फोटो उपलब्ध | 195 | JYS1648625 | निर्वाचक का नाम : नरेन्द्रसिंह पिता का नाम: श्यामसिंह गृह संख्या : 34 उम्र : 41 लिंग : पुरुष | फोटो उपलब्ध | 196 | JYS1649144 | निर्वाचक का नाम : मायाकुंवर पति का नाम: नरेन्द्रसिंह गृह संख्या : 34 उम्र : 41 लिंग : महिला | फोटो उपलब्ध |
| 197 | JYS1648765 | निर्वाचक का नाम : मोहनसिंह पिता का नाम: श्यामसिंह गृह संख्या : 34 उम्र : 40 लिंग : पुरुष | फोटो उपलब्ध | 198 | SLE0543298 | निर्वाचक का नाम : मन्जु कुंवर पति का नाम: मोहन सिंह गृह संख्या : 34 उम्र : 38 लिंग : महिला | फोटो उपलब्ध | 199 | SLE2159077 | निर्वाचक का नाम : महेंद्र सिंह राजपूत पिता का नाम: नरेंद्र सिंह राजपूत गृह संख्या : 34 उम्र : 20 लिंग : पुरुष | फोटो उपलब्ध |
| 200 | SLE2197994 | निर्वाचक का नाम : भूपेंद्र सिंह राजपूत पिता का नाम: नरेंद्र सिंह राजपूत गृह संख्या : 34 उम्र : 19 लिंग : पुरुष | फोटो उपलब्ध | 201 | SLE1819101 | निर्वाचक का नाम : धनकुंवरबाई पति का नाम: बापुसिंह गृह संख्या : 35 उम्र : 93 लिंग : महिला | फोटो उपलब्ध | 202 | SLE1772672 | निर्वाचक का नाम : सजनसिंह पिता का नाम: बापुसिंह गृह संख्या : 35 उम्र : 48 लिंग : पुरुष | फोटो उपलब्ध |
| 203 | SLE1772680 | निर्वाचक का नाम : पवनकुंवरबाई पति का नाम: सजनसिंह गृह संख्या : 35 उम्र : 46 लिंग : महिला | फोटो उपलब्ध | 204 | SLE1772714 | निर्वाचक का नाम : बलवन्तसिंह पिता का नाम: बापूसिंह गृह संख्या : 35 उम्र : 45 लिंग : पुरुष | फोटो उपलब्ध | 205 | JYS1649169 | निर्वाचक का नाम : विष्णुकुंवरबाई पति का नाम: बलवन्तसिंह गृह संख्या : 35 उम्र : 41 लिंग : महिला | फोटो उपलब्ध |

| | | | | | | | | | | | |
|-----|------------|--|-------------|-----|------------|---|-------------|-----|------------|---|-------------|
| 206 | SLE0730150 | निर्वाचक का नाम : सुरेन्द्र सिंह पिता का नाम: सजन सिंह गृह संख्या : 35 उम्र : 29 लिंग : पुरुष | फोटो उपलब्ध | 207 | SLE1019074 | निर्वाचक का नाम : टीना कुंवर पति का नाम: सुरेन्द्र सिंह गृह संख्या : 35 उम्र : 29 लिंग : महिला | फोटो उपलब्ध | 208 | SLE1062421 | निर्वाचक का नाम : लक्ष्मण सिंह पिता का नाम: बलवंत सिंह गृह संख्या : 35 उम्र : 26 लिंग : पुरुष | फोटो उपलब्ध |
| 209 | SLE1937317 | निर्वाचक का नाम : रानू कुंवर पिता का नाम: बलवंत सिंह गृह संख्या : 35 उम्र : 22 लिंग : महिला | फोटो उपलब्ध | 210 | JYS1229079 | निर्वाचक का नाम : भवरसिंह पिता का नाम: रणजीतसिंह गृह संख्या : 36 उम्र : 73 लिंग : पुरुष | फोटो उपलब्ध | 211 | SLE1772722 | निर्वाचक का नाम : जसवन्तसिंह पिता का नाम: भवरसिंह गृह संख्या : 36 उम्र : 48 लिंग : पुरुष | फोटो उपलब्ध |
| 212 | JYS1649177 | निर्वाचक का नाम : तेजकुवर पति का नाम: जसवन्तसिंह गृह संख्या : 36 उम्र : 46 लिंग : महिला | फोटो उपलब्ध | 213 | JYS1229210 | निर्वाचक का नाम : विक्रमसिंह पिता का नाम: भवरसिंह गृह संख्या : 36 उम्र : 44 लिंग : पुरुष | फोटो उपलब्ध | 214 | JYS1668474 | निर्वाचक का नाम : कृष्णकुवरबाई पति का नाम: विक्रमसिंह गृह संख्या : 36 उम्र : 41 लिंग : महिला | फोटो उपलब्ध |
| 215 | SLE2197713 | निर्वाचक का नाम : मंगल सिंह राजपूत पिता का नाम: विक्रम सिंह राजपूत गृह संख्या : 36 उम्र : 20 लिंग : पुरुष | फोटो उपलब्ध | 216 | SLE1772730 | निर्वाचक का नाम : अर्जुनसिंह पिता का नाम: बाबूसिंह गृह संख्या : 37 उम्र : 65 लिंग : पुरुष | फोटो उपलब्ध | 217 | SLE1800275 | निर्वाचक का नाम : शिवकुवरबाई पति का नाम: अर्जुनसिंह गृह संख्या : 37 उम्र : 53 लिंग : महिला | फोटो उपलब्ध |
| 218 | SLE0189258 | निर्वाचक का नाम : समरत सिंह पिता का नाम: अर्जुन सिंह गृह संख्या : 37 उम्र : 40 लिंग : पुरुष | फोटो उपलब्ध | 219 | SLE0189266 | निर्वाचक का नाम : बेबी कुंवर पति का नाम: समरत सिंह गृह संख्या : 37 उम्र : 37 लिंग : महिला | फोटो उपलब्ध | 220 | SLE1800259 | निर्वाचक का नाम : लाडकुवरबाई पति का नाम: चन्दरसिंह गृह संख्या : 38 उम्र : 83 लिंग : महिला | फोटो उपलब्ध |
| 221 | SLE0224691 | निर्वाचक का नाम : नारायणसिंह पिता का नाम: चन्दरसिंह गृह संख्या : 38 उम्र : 58 लिंग : पुरुष | फोटो उपलब्ध | 222 | SLE0224709 | निर्वाचक का नाम : प्रकाशकुंवर पति का नाम: नारायणसिंह गृह संख्या : 38 उम्र : 54 लिंग : महिला | फोटो उपलब्ध | 223 | SLE0477240 | निर्वाचक का नाम : सजन कुंवर बाई पति का नाम: नारायण सिंह गृह संख्या : 38 उम्र : 54 लिंग : महिला | फोटो उपलब्ध |
| 224 | SLE0345298 | निर्वाचक का नाम : शक्ति सिंह पिता का नाम: नारायण सिंह गृह संख्या : 38 उम्र : 32 लिंग : पुरुष | फोटो उपलब्ध | 225 | SLE1087840 | निर्वाचक का नाम : कुशल कुंवर पिता का नाम: नारायण सिंह गृह संख्या : 38 उम्र : 29 लिंग : महिला | फोटो उपलब्ध | 226 | SLE1772755 | निर्वाचक का नाम : दुर्गासिंह पिता का नाम: बापूसिंह गृह संख्या : 39 उम्र : 71 लिंग : पुरुष | फोटो उपलब्ध |
| 227 | SLE1775188 | निर्वाचक का नाम : सिद्धकुंवरबाई पति का नाम: दुर्गासिंह गृह संख्या : 39 उम्र : 70 लिंग : महिला | फोटो उपलब्ध | 228 | SLE1772748 | निर्वाचक का नाम : मोडसिंह पिता का नाम: बापूसिंह गृह संख्या : 39 उम्र : 53 लिंग : पुरुष | फोटो उपलब्ध | 229 | SLE1772821 | निर्वाचक का नाम : रुक्माकुंवरबाई पति का नाम: मोडसिंह गृह संख्या : 39 उम्र : 52 लिंग : महिला | फोटो उपलब्ध |
| 230 | SLE0393306 | निर्वाचक का नाम : धन कुंवर पति का नाम: शक्ति सिंह गृह संख्या : 39 उम्र : 41 लिंग : महिला | फोटो उपलब्ध | 231 | SLE0393298 | निर्वाचक का नाम : शक्ति सिंह पिता का नाम: दुर्गा सिंह गृह संख्या : 39 उम्र : 40 लिंग : पुरुष | फोटो उपलब्ध | 232 | SLE0393314 | निर्वाचक का नाम : जीवन सिंह पिता का नाम: दुर्गा सिंह गृह संख्या : 39 उम्र : 34 लिंग : पुरुष | फोटो उपलब्ध |
| 233 | SLE0393322 | निर्वाचक का नाम : कुशल कुंवर पति का नाम: जीवन सिंह गृह संख्या : 39 उम्र : 33 लिंग : महिला | फोटो उपलब्ध | 234 | SLE0659474 | निर्वाचक का नाम : रविन्द्र पिता का नाम: मोड सिंह गृह संख्या : 39 उम्र : 30 लिंग : पुरुष | फोटो उपलब्ध | 235 | SLE0789768 | निर्वाचक का नाम : रीना कुंवर पति का नाम: रविन्द्र सिंह गृह संख्या : 39 उम्र : 28 लिंग : महिला | फोटो उपलब्ध |

| | | |
|---|--|--|
| <p>S 236</p> <p>निर्वाचक का नाम : मनीषा कुंभर पिता का नाम: शक्ती सिंह गृह संख्या : 39 उम्र : 20 लिंग : महिला</p> <p>SLE2121895</p> <p>फोटो उपलब्ध</p> | <p>237</p> <p>निर्वाचक का नाम : नागुसिंह पिता का नाम: मानसिंह गृह संख्या : 40 उम्र : 63 लिंग : पुरुष</p> <p>SLE1804293</p> <p>फोटो उपलब्ध</p> | <p>238</p> <p>निर्वाचक का नाम : लाखन सिंह पिता का नाम: नागु सिंह गृह संख्या : 40 उम्र : 36 लिंग : पुरुष</p> <p>SLE0068908</p> <p>फोटो उपलब्ध</p> |
| <p>239</p> <p>निर्वाचक का नाम : दिलिप सिंह पिता का नाम: नागु सिंह गृह संख्या : 40 उम्र : 32 लिंग : पुरुष</p> <p>SLE0477000</p> <p>फोटो उपलब्ध</p> | <p>240</p> <p>निर्वाचक का नाम : नरेन्द्र सिंह पिता का नाम: नागु सिंह गृह संख्या : 40 उम्र : 31 लिंग : पुरुष</p> <p>SLE0543116</p> <p>फोटो उपलब्ध</p> | <p>241</p> <p>निर्वाचक का नाम : कालु पिता का नाम: नरबा गृह संख्या : 41 उम्र : 63 लिंग : पुरुष</p> <p>SLE1803253</p> <p>फोटो उपलब्ध</p> |
| <p>242</p> <p>निर्वाचक का नाम : भंवरबाई पति का नाम: कालु गृह संख्या : 41 उम्र : 58 लिंग : महिला</p> <p>SLE1803634</p> <p>फोटो उपलब्ध</p> | <p>243</p> <p>निर्वाचक का नाम : देवीलाल पिता का नाम: नरबा गृह संख्या : 41 उम्र : 48 लिंग : पुरुष</p> <p>SLE1301563</p> <p>फोटो उपलब्ध</p> | <p>244</p> <p>निर्वाचक का नाम : कालीबाई पति का नाम: देवीलाल गृह संख्या : 41 उम्र : 46 लिंग : महिला</p> <p>SLE1802701</p> <p>फोटो उपलब्ध</p> |
| <p>245</p> <p>निर्वाचक का नाम : गोरधन पिता का नाम: कालु गृह संख्या : 41 उम्र : 45 लिंग : पुरुष</p> <p>SLE0063958</p> <p>फोटो उपलब्ध</p> | <p>246</p> <p>निर्वाचक का नाम : बालु पिता का नाम: कालु गृह संख्या : 41 उम्र : 42 लिंग : पुरुष</p> <p>JYS1668458</p> <p>फोटो उपलब्ध</p> | <p>247</p> <p>निर्वाचक का नाम : प्रेमबाई पति का नाम: बालु गृह संख्या : 41 उम्र : 41 लिंग : महिला</p> <p>JYS1668466</p> <p>फोटो उपलब्ध</p> |
| <p>248</p> <p>निर्वाचक का नाम : धापुबाई पति का नाम: गोरधन गृह संख्या : 41 उम्र : 41 लिंग : महिला</p> <p>JYS1648906</p> <p>फोटो उपलब्ध</p> | <p>249</p> <p>निर्वाचक का नाम : तेजू लाल पिता का नाम: देवीलाल गृह संख्या : 41 उम्र : 30 लिंग : पुरुष</p> <p>SLE1186774</p> <p>फोटो उपलब्ध</p> | <p>250</p> <p>निर्वाचक का नाम : मनोहर गुजराती पिता का नाम: कालूराम गृह संख्या : 41 उम्र : 27 लिंग : पुरुष</p> <p>SLE1019082</p> <p>फोटो उपलब्ध</p> |
| <p>251</p> <p>निर्वाचक का नाम : कमल लाल पिता का नाम: गोवर्धन गृह संख्या : 41 उम्र : 26 लिंग : पुरुष</p> <p>SLE1186758</p> <p>फोटो उपलब्ध</p> | <p>252</p> <p>निर्वाचक का नाम : सावंत्रा बाई पति का नाम: कमल जमादार गृह संख्या : 41 उम्र : 26 लिंग : महिला</p> <p>SLE2052538</p> <p>फोटो उपलब्ध</p> | <p>253</p> <p>निर्वाचक का नाम : ममता चंद्रवंशी पति का नाम: मनोहर गुजराती गृह संख्या : 41 उम्र : 20 लिंग : महिला</p> <p>SLE2121333</p> <p>फोटो उपलब्ध</p> |
| <p>254</p> <p>निर्वाचक का नाम : दरबारसिंह पिता का नाम: पर्वतसिंह गृह संख्या : 42 उम्र : 53 लिंग : पुरुष</p> <p>SLE1288307</p> <p>फोटो उपलब्ध</p> | <p>255</p> <p>निर्वाचक का नाम : मनोहरबाई पति का नाम: दरबारसिंह गृह संख्या : 42 उम्र : 51 लिंग : महिला</p> <p>SLE1774579</p> <p>फोटो उपलब्ध</p> | <p>256</p> <p>निर्वाचक का नाम : राम कुंवर पति का नाम: दरबार सिंह गृह संख्या : 42 उम्र : 46 लिंग : महिला</p> <p>SLE0477018</p> <p>फोटो उपलब्ध</p> |
| <p>257</p> <p>निर्वाचक का नाम : भेरूसिंह पिता का नाम: देविसिंह गृह संख्या : 43 उम्र : 52 लिंग : पुरुष</p> <p>SLE1802693</p> <p>फोटो उपलब्ध</p> | <p>258</p> <p>निर्वाचक का नाम : सन्तोषबाई पति का नाम: भेरूसिंह गृह संख्या : 43 उम्र : 48 लिंग : महिला</p> <p>SLE1803436</p> <p>फोटो उपलब्ध</p> | <p>259</p> <p>निर्वाचक का नाम : रामनाथ सिंह पिता का नाम: भेरू सिंह गृह संख्या : 43 उम्र : 33 लिंग : पुरुष</p> <p>SLE0277087</p> <p>फोटो उपलब्ध</p> |
| <p>260</p> <p>निर्वाचक का नाम : रचना कुंवर पति का नाम: रामनाथ सिंह गृह संख्या : 43 उम्र : 32 लिंग : महिला</p> <p>SLE0625418</p> <p>फोटो उपलब्ध</p> | <p>261</p> <p>निर्वाचक का नाम : तेजसिंह पिता का नाम: गोकलसिंह गृह संख्या : 44 उम्र : 51 लिंग : पुरुष</p> <p>SLE1774728</p> <p>फोटो उपलब्ध</p> | <p>262</p> <p>निर्वाचक का नाम : सिपालबाई पति का नाम: तेजसिंह गृह संख्या : 44 उम्र : 47 लिंग : महिला</p> <p>JYS1648997</p> <p>फोटो उपलब्ध</p> |
| <p>263</p> <p>निर्वाचक का नाम : महेन्द्र सिंह पिता का नाम: तेज सिंह गृह संख्या : 44 उम्र : 29 लिंग : पुरुष</p> <p>SLE0730192</p> <p>फोटो उपलब्ध</p> | <p>264</p> <p>निर्वाचक का नाम : मेहरबानसिंह पिता का नाम: प्रहलादसिंह गृह संख्या : 45 उम्र : 68 लिंग : पुरुष</p> <p>SLE1803659</p> <p>फोटो उपलब्ध</p> | <p>265</p> <p>निर्वाचक का नाम : कृष्णाबाई पति का नाम: मेहरबानसिंह गृह संख्या : 45 उम्र : 63 लिंग : महिला</p> <p>SLE1802958</p> <p>फोटो उपलब्ध</p> |

| | | | | | | | | | | | |
|-----|------------|---|-------------|-------|------------|--|-------------|-------|------------|--|-------------|
| 266 | SLE0189225 | निर्वाचक का नाम : धर्मेन्द्र सिंह पिता का नाम: मेहरबान सिंह गृह संख्या : 45 उम्र : 39 लिंग : पुरुष | फोटो उपलब्ध | 267 | SLE0189217 | निर्वाचक का नाम : श्यामुकुंवर पति का नाम: जितेन्द्र सिंह गृह संख्या : 45 उम्र : 39 लिंग : महिला | फोटो उपलब्ध | 268 | SLE0189233 | निर्वाचक का नाम : सीमा कुंवर पति का नाम: धर्मेन्द्रसिंह गृह संख्या : 45 उम्र : 35 लिंग : महिला | फोटो उपलब्ध |
| 269 | SLE2197705 | निर्वाचक का नाम : शिवराज सिंह पिता का नाम: धर्मेन्द्र सिंह गृह संख्या : 45 उम्र : 20 लिंग : पुरुष | फोटो उपलब्ध | S 270 | SLE2029676 | निर्वाचक का नाम : तम्मा कुंवर पिता का नाम: ईश्वर सिंह गृह संख्या : 46 उम्र : 25 लिंग : महिला | फोटो उपलब्ध | S 271 | SLE2029361 | निर्वाचक का नाम : रीना कुंवर पिता का नाम: ईश्वर सिंह गृह संख्या : 46 उम्र : 24 लिंग : महिला | फोटो उपलब्ध |
| 272 | SLE2029668 | निर्वाचक का नाम : सोना कुंवर पिता का नाम: ईश्वर सिंह गृह संख्या : 46 उम्र : 23 लिंग : महिला | फोटो उपलब्ध | 273 | SLE2120475 | निर्वाचक का नाम : नेहा राजपूत पति का नाम: जीवन राजपूत गृह संख्या : 46 उम्र : 23 लिंग : महिला | फोटो उपलब्ध | 274 | SLE1775097 | निर्वाचक का नाम : कुमेरसिंह पिता का नाम: रणजीतसिंह गृह संख्या : 46/1 उम्र : 58 लिंग : पुरुष | फोटो उपलब्ध |
| 275 | SLE1803931 | निर्वाचक का नाम : सुगनबाई पति का नाम: कुमेरसिंह गृह संख्या : 46/1 उम्र : 53 लिंग : महिला | फोटो उपलब्ध | 276 | SLE1802107 | निर्वाचक का नाम : ईश्वरसिंह पिता का नाम: रणजीतसिंह गृह संख्या : 46/1 उम्र : 48 लिंग : पुरुष | फोटो उपलब्ध | 277 | SLE1803758 | निर्वाचक का नाम : भंवरबाई पति का नाम: ईश्वरसिंह गृह संख्या : 46/1 उम्र : 47 लिंग : महिला | फोटो उपलब्ध |
| 278 | SLE0005447 | निर्वाचक का नाम : तुफान सिंह पिता का नाम: कुमेर सिंह गृह संख्या : 46/1 उम्र : 42 लिंग : पुरुष | फोटो उपलब्ध | 279 | SLE0005454 | निर्वाचक का नाम : भीम सिंह पिता का नाम: कुमेर सिंह गृह संख्या : 46/1 उम्र : 39 लिंग : पुरुष | फोटो उपलब्ध | 280 | SLE1019090 | निर्वाचक का नाम : पूजा कुंवर पति का नाम: भीम सिंह गृह संख्या : 46/1 उम्र : 32 लिंग : महिला | फोटो उपलब्ध |
| 281 | SLE0625426 | निर्वाचक का नाम : नारायण सिंह पिता का नाम: ईश्वर सिंह गृह संख्या : 46/1 उम्र : 31 लिंग : पुरुष | फोटो उपलब्ध | 282 | SLE2142115 | निर्वाचक का नाम : सोना पति का नाम: नारायण सिंह गृह संख्या : 46/1 उम्र : 23 लिंग : महिला | फोटो उपलब्ध | 283 | SLE1774827 | निर्वाचक का नाम : सोरकुवरबाई पति का नाम: सिद्धूनाथसिंह गृह संख्या : 46/2 उम्र : 78 लिंग : महिला | फोटो उपलब्ध |
| 284 | SLE1773514 | निर्वाचक का नाम : बालुसिंह पिता का नाम: सिद्धूनाथसिंह गृह संख्या : 46/2 उम्र : 61 लिंग : पुरुष | फोटो उपलब्ध | 285 | SLE1802990 | निर्वाचक का नाम : कृष्णाबाई पति का नाम: बालुसिंह गृह संख्या : 46/2 उम्र : 58 लिंग : महिला | फोटो उपलब्ध | 286 | SLE0224717 | निर्वाचक का नाम : कालु सिंह पिता का नाम: बालुसिंह गृह संख्या : 46/2 उम्र : 34 लिंग : पुरुष | फोटो उपलब्ध |
| 287 | SLE0393330 | निर्वाचक का नाम : फुल सिंह पिता का नाम: बालू सिंह गृह संख्या : 46/2 उम्र : 33 लिंग : पुरुष | फोटो उपलब्ध | 288 | SLE1029263 | निर्वाचक का नाम : राधा पति का नाम: कालुसिंह गृह संख्या : 46/2 उम्र : 29 लिंग : महिला | फोटो उपलब्ध | 289 | SLE1802776 | निर्वाचक का नाम : करणसिंह पिता का नाम: प्रहलादसिंह गृह संख्या : 46/3 उम्र : 54 लिंग : पुरुष | फोटो उपलब्ध |
| 290 | SLE0393348 | निर्वाचक का नाम : सोनार सिंह पिता का नाम: करण सिंह गृह संख्या : 46/3 उम्र : 32 लिंग : पुरुष | फोटो उपलब्ध | 291 | SLE0614404 | निर्वाचक का नाम : जीवन सिंह पिता का नाम: करण सिंह गृह संख्या : 46/3 उम्र : 31 लिंग : पुरुष | फोटो उपलब्ध | 292 | SLE1142314 | निर्वाचक का नाम : रीना कुंवर पति का नाम: सोनार सिंह गृह संख्या : 46/3 उम्र : 28 लिंग : महिला | फोटो उपलब्ध |
| 293 | SLE1775196 | निर्वाचक का नाम : रतनबाई पति का नाम: गोकुलसिंह गृह संख्या : 48 उम्र : 73 लिंग : महिला | फोटो उपलब्ध | 294 | JYS1229095 | निर्वाचक का नाम : गोविंदसिंह पिता का नाम: गोकुलसिंह गृह संख्या : 48 उम्र : 42 लिंग : पुरुष | फोटो उपलब्ध | 295 | SLE0038141 | निर्वाचक का नाम : सीमाकुंवर पति का नाम: गोविन्दसिंह गृह संख्या : 48 उम्र : 40 लिंग : महिला | फोटो उपलब्ध |

| | | | | | | | | | | | |
|-----|------------|--|-------------|-----|------------|---|-------------|-----|------------|--|-------------|
| 296 | JYS1229145 | निर्वाचक का नाम : नटवर सिंह पिता का नाम: गोकुलसिंह गृह संख्या : 48 उम्र : 39 लिंग : पुरुष | फोटो उपलब्ध | 297 | JYS1648989 | निर्वाचक का नाम : ममताकुंवर पति का नाम: नटवरसिंह गृह संख्या : 48 उम्र : 39 लिंग : महिला | फोटो उपलब्ध | 298 | SLE1926104 | निर्वाचक का नाम : सोना कुंवर पति का नाम: महेंद्र सिंह गृह संख्या : 48 उम्र : 26 लिंग : महिला | फोटो उपलब्ध |
| 299 | JYS1668557 | निर्वाचक का नाम : कमलसींह पिता का नाम: केशरसींह गृह संख्या : 49 उम्र : 43 लिंग : पुरुष | फोटो उपलब्ध | 300 | SLE0189274 | निर्वाचक का नाम : मनोहर सिंह पिता का नाम: केशर सिंह गृह संख्या : 49 उम्र : 42 लिंग : पुरुष | फोटो उपलब्ध | 301 | JYS1649193 | निर्वाचक का नाम : गोविंदबाई पति का नाम: कमलसिंह गृह संख्या : 49 उम्र : 42 लिंग : महिला | फोटो उपलब्ध |
| 302 | JYS1648757 | निर्वाचक का नाम : बर्जेसिंह पिता का नाम: केशरसिंह गृह संख्या : 49 उम्र : 41 लिंग : पुरुष | फोटो उपलब्ध | 303 | SLE0189282 | निर्वाचक का नाम : जुगराज सिंह पिता का नाम: केशर सिंह गृह संख्या : 49 उम्र : 37 लिंग : पुरुष | फोटो उपलब्ध | 304 | SLE0477141 | निर्वाचक का नाम : पूजा कुंवर पति का नाम: बर्जेसिंह गृह संख्या : 49 उम्र : 37 लिंग : महिला | फोटो उपलब्ध |
| 305 | SLE1019009 | निर्वाचक का नाम : टीना कुंवर पति का नाम: जुगराज सिंह गृह संख्या : 49 उम्र : 36 लिंग : महिला | फोटो उपलब्ध | 306 | SLE0543397 | निर्वाचक का नाम : रचना कुंवर पति का नाम: मनोहर सिंह गृह संख्या : 49 उम्र : 34 लिंग : महिला | फोटो उपलब्ध | 307 | JYS1648567 | निर्वाचक का नाम : भगवानसिंह पिता का नाम: रणजीतसिंह गृह संख्या : 50 उम्र : 73 लिंग : पुरुष | फोटो उपलब्ध |
| 308 | SLE0634386 | निर्वाचक का नाम : होकम बाई पति का नाम: भगवान सिंह गृह संख्या : 50 उम्र : 71 लिंग : महिला | फोटो उपलब्ध | 309 | SLE1803899 | निर्वाचक का नाम : भंवरसिंह पिता का नाम: भगवानसिंह गृह संख्या : 50 उम्र : 50 लिंग : पुरुष | फोटो उपलब्ध | 310 | SLE1296318 | निर्वाचक का नाम : तेजुबाई पति का नाम: भंवरसिंह गृह संख्या : 50 उम्र : 48 लिंग : महिला | फोटो उपलब्ध |
| 311 | SLE1803741 | निर्वाचक का नाम : गोपालसिंह पिता का नाम: भगवानसिंह गृह संख्या : 50 उम्र : 46 लिंग : पुरुष | फोटो उपलब्ध | 312 | SLE0189183 | निर्वाचक का नाम : सीमा कुंवर पति का नाम: गोपाल सिंह गृह संख्या : 50 उम्र : 45 लिंग : महिला | फोटो उपलब्ध | 313 | SLE0092411 | निर्वाचक का नाम : सोदानसिंह पिता का नाम: भगवानसिंह गृह संख्या : 50 उम्र : 43 लिंग : पुरुष | फोटो उपलब्ध |
| 314 | SLE0543348 | निर्वाचक का नाम : हेम कुंवर पति का नाम: सोदान सिंह गृह संख्या : 50 उम्र : 38 लिंग : महिला | फोटो उपलब्ध | 315 | SLE0543363 | निर्वाचक का नाम : राजेन्द्र सिंह पिता का नाम: भंवर सिंह गृह संख्या : 50 उम्र : 31 लिंग : पुरुष | फोटो उपलब्ध | 316 | SLE1175165 | निर्वाचक का नाम : सुरेंद्र सिंह पिता का नाम: भंवरसिंह गृह संख्या : 50 उम्र : 26 लिंग : पुरुष | फोटो उपलब्ध |
| 317 | SLE1926187 | निर्वाचक का नाम : लक्ष्मण सिंह पिता का नाम: गोपाल सिंह गृह संख्या : 50 उम्र : 24 लिंग : पुरुष | फोटो उपलब्ध | 318 | SLE1145333 | निर्वाचक का नाम : रामकुंवर पति का नाम: भगवानसिंह गृह संख्या : 51 उम्र : 68 लिंग : महिला | फोटो उपलब्ध | 319 | JYS1648732 | निर्वाचक का नाम : ईश्वरसिंह पिता का नाम: भगवानसिंह गृह संख्या : 51 उम्र : 39 लिंग : पुरुष | फोटो उपलब्ध |
| 320 | JYS1668482 | निर्वाचक का नाम : मोहनबाई पति का नाम: ईश्वरसिंह गृह संख्या : 51 उम्र : 39 लिंग : महिला | फोटो उपलब्ध | 321 | SLE1926146 | निर्वाचक का नाम : कुशल कुंवर पति का नाम: जितेंद्र सिंह गृह संख्या : 51 उम्र : 26 लिंग : महिला | फोटो उपलब्ध | 322 | SLE1926120 | निर्वाचक का नाम : जितेंद्र सिंह पिता का नाम: ईशवर सिंह गृह संख्या : 51 उम्र : 24 लिंग : पुरुष | फोटो उपलब्ध |
| 323 | SLE0224626 | निर्वाचक का नाम : पप्पुसिंह पिता का नाम: बनेसिंह गृह संख्या : 52 उम्र : 39 लिंग : पुरुष | फोटो उपलब्ध | 324 | SLE0404228 | निर्वाचक का नाम : रुक्माबाई पति का नाम: पप्पुसिंह गृह संख्या : 52 उम्र : 39 लिंग : महिला | फोटो उपलब्ध | 325 | JYS1229277 | निर्वाचक का नाम : गोकल पिता का नाम: रामा गृह संख्या : 53 उम्र : 63 लिंग : पुरुष | फोटो उपलब्ध |

| | | | | | | | | | | | |
|-----|------------|--|-------------|-----|------------|--|-------------|-----|------------|---|-------------|
| 326 | SLE0092429 | निर्वाचक का नाम : गुलाबबाई पति का नाम: काना गृह संख्या : 53 उम्र : 63 लिंग : महिला | फोटो उपलब्ध | 327 | JYS1229285 | निर्वाचक का नाम : सुखीबाई पति का नाम: गोकल गृह संख्या : 53 उम्र : 58 लिंग : महिला | फोटो उपलब्ध | 328 | SLE1029255 | निर्वाचक का नाम : कमल पिता का नाम: गोकुलसिंग गृह संख्या : 53 उम्र : 28 लिंग : पुरुष | फोटो उपलब्ध |
| 329 | SLE1773415 | निर्वाचक का नाम : बालकुवरबाई पति का नाम: परवतसिंह गृह संख्या : 54 उम्र : 73 लिंग : महिला | फोटो उपलब्ध | 330 | JYS1649185 | निर्वाचक का नाम : बृजकुवर पति का नाम: विक्रमसिंह गृह संख्या : 54 उम्र : 41 लिंग : महिला | फोटो उपलब्ध | 331 | JYS1649292 | निर्वाचक का नाम : विक्रमसिंह पिता का नाम: पर्वतसिंह गृह संख्या : 54 उम्र : 41 लिंग : पुरुष | फोटो उपलब्ध |
| 332 | SLE2012730 | निर्वाचक का नाम : धन सिंग पिता का नाम: विक्रम सिंग गृह संख्या : 54 उम्र : 22 लिंग : पुरुष | फोटो उपलब्ध | 333 | SLE1774926 | निर्वाचक का नाम : मोहनसिंह पिता का नाम: देवीसिंह गृह संख्या : 55 उम्र : 58 लिंग : पुरुष | फोटो उपलब्ध | 334 | SLE1772789 | निर्वाचक का नाम : गोपालसिंह पिता का नाम: देवीसिंह गृह संख्या : 55 उम्र : 50 लिंग : पुरुष | फोटो उपलब्ध |
| 335 | JYS1649300 | निर्वाचक का नाम : मनोहरबाई पति का नाम: गोपालसिंह गृह संख्या : 55 उम्र : 45 लिंग : महिला | फोटो उपलब्ध | 336 | JYS1229251 | निर्वाचक का नाम : सोहनसिंह पिता का नाम: देवीसिंह गृह संख्या : 55 उम्र : 44 लिंग : पुरुष | फोटो उपलब्ध | 337 | JYS1649037 | निर्वाचक का नाम : मदनसिंह पिता का नाम: देवीसिंह गृह संख्या : 55 उम्र : 42 लिंग : पुरुष | फोटो उपलब्ध |
| 338 | SLE0345306 | निर्वाचक का नाम : कालू सिंह पिता का नाम: मोहन सिंह गृह संख्या : 55 उम्र : 32 लिंग : पुरुष | फोटो उपलब्ध | 339 | SLE0345314 | निर्वाचक का नाम : नन्दा कुंवर पति का नाम: कालू सिंह गृह संख्या : 55 उम्र : 32 लिंग : महिला | फोटो उपलब्ध | 340 | SLE1926161 | निर्वाचक का नाम : जोजन सिंह सिसोदिया पिता का नाम: सोहनसिंह सिसोदिया गृह संख्या : 55 उम्र : 24 लिंग : पुरुष | फोटो उपलब्ध |
| 341 | SLE2012680 | निर्वाचक का नाम : बजरंग सिंग पिता का नाम: गोपाल सिंग गृह संख्या : 55 उम्र : 24 लिंग : पुरुष | फोटो उपलब्ध | 342 | SLE2012763 | निर्वाचक का नाम : कविता कुमारी पिता का नाम: सोहन सिंग गृह संख्या : 55 उम्र : 21 लिंग : महिला | फोटो उपलब्ध | 343 | SLE2119238 | निर्वाचक का नाम : सिपाल सिंग पिता का नाम: मदन सिंग गृह संख्या : 55 उम्र : 20 लिंग : पुरुष | फोटो उपलब्ध |
| 344 | JYS1649326 | निर्वाचक का नाम : नेमुबाई पति का नाम: सोहनसिंह गृह संख्या : 55/1 उम्र : 39 लिंग : महिला | फोटो उपलब्ध | 345 | JYS1649318 | निर्वाचक का नाम : रेखाबाई पति का नाम: मदनसिंह गृह संख्या : 55/1 उम्र : 39 लिंग : महिला | फोटो उपलब्ध | 346 | JYS1668441 | निर्वाचक का नाम : भगवतीबाई पति का नाम: भंवरलाल गृह संख्या : 56 उम्र : 78 लिंग : महिला | फोटो उपलब्ध |
| 347 | SLE1809276 | निर्वाचक का नाम : रामचन्द्र पिता का नाम: भंवरलाल गृह संख्या : 56 उम्र : 58 लिंग : पुरुष | फोटो उपलब्ध | 348 | JYS1668524 | निर्वाचक का नाम : रोडीबाई पति का नाम: रामचन्द्र गृह संख्या : 56 उम्र : 53 लिंग : महिला | फोटो उपलब्ध | 349 | JYS1229053 | निर्वाचक का नाम : कालूसिंह पिता का नाम: रामचंद्र गृह संख्या : 56 उम्र : 42 लिंग : पुरुष | फोटो उपलब्ध |
| 350 | SLE0393355 | निर्वाचक का नाम : राधा बाई पति का नाम: कालू सिंह गृह संख्या : 56 उम्र : 33 लिंग : महिला | फोटो उपलब्ध | 351 | SLE0393363 | निर्वाचक का नाम : मनोहर राव पिता का नाम: रामचन्द्र राव गृह संख्या : 56 उम्र : 31 लिंग : पुरुष | फोटो उपलब्ध | 352 | SLE1186790 | निर्वाचक का नाम : वर्षा कुंवर पति का नाम: मनोहर गृह संख्या : 56 उम्र : 28 लिंग : महिला | फोटो उपलब्ध |
| 353 | SLE1062447 | निर्वाचक का नाम : संदीप पिता का नाम: नवल जी गृह संख्या : 56 उम्र : 26 लिंग : पुरुष | फोटो उपलब्ध | 354 | SLE2200384 | निर्वाचक का नाम : भावना बाई पिता का नाम: रामचंद्र गृह संख्या : 56 उम्र : 19 लिंग : महिला | फोटो उपलब्ध | 355 | SLE1802735 | निर्वाचक का नाम : शेरसिंह पिता का नाम: देवीसिंह गृह संख्या : 57 उम्र : 53 लिंग : पुरुष | फोटो उपलब्ध |

| | | | | | | | | | | | |
|-----|------------|---|-------------|-----|------------|---|-------------|-----|------------|---|-------------|
| 356 | SLE1803667 | निर्वाचक का नाम : रूपकुंवरबाई पति का नाम: शेरसिंह गृह संख्या : 57 उम्र : 51 लिंग : महिला | फोटो उपलब्ध | 357 | SLE0476978 | निर्वाचक का नाम : राजेन्द्र सिंह पिता का नाम: शेरू सिंह गृह संख्या : 57 उम्र : 32 लिंग : पुरुष | फोटो उपलब्ध | 358 | SLE0476960 | निर्वाचक का नाम : ममता कुंवर पति का नाम: राजेन्द्र सिंह गृह संख्या : 57 उम्र : 32 लिंग : महिला | फोटो उपलब्ध |
| 359 | SLE1802628 | निर्वाचक का नाम : तवरसिंह पिता का नाम: पूरसिंह गृह संख्या : 58 उम्र : 68 लिंग : पुरुष | फोटो उपलब्ध | 360 | SLE1802552 | निर्वाचक का नाम : केलाशकुंवरबाई पति का नाम: तवरसिंह गृह संख्या : 58 उम्र : 63 लिंग : महिला | फोटो उपलब्ध | 361 | JYS1229244 | निर्वाचक का नाम : विक्रमसिंह पिता का नाम: तवर सिंह गृह संख्या : 58 उम्र : 42 लिंग : पुरुष | फोटो उपलब्ध |
| 362 | JYS1648641 | निर्वाचक का नाम : बल्लभकुंवर पति का नाम: विक्रमसिंह गृह संख्या : 58 उम्र : 39 लिंग : महिला | फोटो उपलब्ध | 363 | SLE1131382 | निर्वाचक का नाम : लालकुंवर पिता का नाम: तैवर सिंह गृह संख्या : 58 उम्र : 26 लिंग : महिला | फोटो उपलब्ध | 364 | SLE2012706 | निर्वाचक का नाम : वीरेंद्र सिंग राजपूत पिता का नाम: विक्रम सिंग गृह संख्या : 58 उम्र : 21 लिंग : पुरुष | फोटो उपलब्ध |
| 365 | JYS1649276 | निर्वाचक का नाम : बृजराजसिंह पिता का नाम: बहादुरसिंह गृह संख्या : 59 उम्र : 42 लिंग : पुरुष | फोटो उपलब्ध | 366 | JYS1649268 | निर्वाचक का नाम : नन्दकुंवर पति का नाम: ब्रजराजसिंह गृह संख्या : 59 उम्र : 39 लिंग : महिला | फोटो उपलब्ध | 367 | SLE1821032 | निर्वाचक का नाम : तेजुबाई पति का नाम: मानसिंह गृह संख्या : 60 उम्र : 83 लिंग : महिला | फोटो उपलब्ध |
| 368 | SLE1772771 | निर्वाचक का नाम : हाकमसिंह पिता का नाम: मानसिंह गृह संख्या : 60 उम्र : 58 लिंग : पुरुष | फोटो उपलब्ध | 369 | SLE1772763 | निर्वाचक का नाम : तेजुबाई पति का नाम: हाकमसिंह गृह संख्या : 60 उम्र : 53 लिंग : महिला | फोटो उपलब्ध | 370 | SLE0005439 | निर्वाचक का नाम : एलकार सिंह पिता का नाम: होकम सिंह गृह संख्या : 60 उम्र : 36 लिंग : पुरुष | फोटो उपलब्ध |
| 371 | SLE0224725 | निर्वाचक का नाम : राजेन्द्रसिंह पिता का नाम: होकमसिंह गृह संख्या : 60 उम्र : 35 लिंग : पुरुष | फोटो उपलब्ध | 372 | SLE0476986 | निर्वाचक का नाम : लोकेन्द्र सिंह पिता का नाम: होकम सिंह गृह संख्या : 60 उम्र : 32 लिंग : पुरुष | फोटो उपलब्ध | 373 | SLE0823526 | निर्वाचक का नाम : रीना कुंवर पति का नाम: एलकार सिंह गृह संख्या : 60 उम्र : 28 लिंग : महिला | फोटो उपलब्ध |
| 374 | SLE1937440 | निर्वाचक का नाम : मधू कुंवर पति का नाम: राजेंद्र सिंह गृह संख्या : 60 उम्र : 24 लिंग : महिला | फोटो उपलब्ध | 375 | JYS1229129 | निर्वाचक का नाम : तकेसिंह पिता का नाम: भेरू सिंह गृह संख्या : 61 उम्र : 40 लिंग : पुरुष | फोटो उपलब्ध | 376 | JYS1649250 | निर्वाचक का नाम : गुन्जा कुंवर पति का नाम: जसवंतसिंह गृह संख्या : 61 उम्र : 39 लिंग : महिला | फोटो उपलब्ध |
| 377 | SLE0477158 | निर्वाचक का नाम : भुराकुंवर पति का नाम: तकेसिंह गृह संख्या : 61 उम्र : 32 लिंग : महिला | फोटो उपलब्ध | 378 | SLE2012805 | निर्वाचक का नाम : अंजना पति का नाम: भारत सिंग गृह संख्या : 61 उम्र : 22 लिंग : महिला | फोटो उपलब्ध | 379 | SLE2014686 | निर्वाचक का नाम : दरबार सिंग पिता का नाम: जसवंत सिंग गृह संख्या : 61 उम्र : 21 लिंग : पुरुष | फोटो उपलब्ध |
| 380 | SLE1287929 | निर्वाचक का नाम : रामसिंह पिता का नाम: गोरधनसिंह गृह संख्या : 61/1 उम्र : 73 लिंग : पुरुष | फोटो उपलब्ध | 381 | JYS1229152 | निर्वाचक का नाम : बलवंतसिंह पिता का नाम: रामसिंह गृह संख्या : 61/1 उम्र : 44 लिंग : पुरुष | फोटो उपलब्ध | 382 | JYS1649284 | निर्वाचक का नाम : जशवंतसिंह पिता का नाम: रामसिंह गृह संख्या : 61/1 उम्र : 42 लिंग : पुरुष | फोटो उपलब्ध |
| 383 | JYS1649342 | निर्वाचक का नाम : हंसकुंवरबाई पति का नाम: बलवंतसिंह गृह संख्या : 61/1 उम्र : 42 लिंग : महिला | फोटो उपलब्ध | 384 | SLE0345322 | निर्वाचक का नाम : लाल सिंह पिता का नाम: राम सिंह गृह संख्या : 61/1 उम्र : 33 लिंग : पुरुष | फोटो उपलब्ध | 385 | SLE0477265 | निर्वाचक का नाम : राधाकुंवर पति का नाम: लालसिंह गृह संख्या : 61/1 उम्र : 32 लिंग : महिला | फोटो उपलब्ध |

| | | | | | | | | | | | |
|-----|------------|--|-------------|-----|------------|--|-------------|-----|------------|--|-------------|
| 386 | SLE1802578 | निर्वाचक का नाम : धाबुबाई पति का नाम: मोतीसिंह गृह संख्या : 61/2 उम्र : 68 लिंग : महिला | फोटो उपलब्ध | 387 | SLE1802743 | निर्वाचक का नाम : धीरप सिंह पिता का नाम: मोतीसिंह गृह संख्या : 61/2 उम्र : 54 लिंग : पुरुष | फोटो उपलब्ध | 388 | SLE1819531 | निर्वाचक का नाम : मांगूसिंह पिता का नाम: मोतीसिंह गृह संख्या : 61/2 उम्र : 53 लिंग : पुरुष | फोटो उपलब्ध |
| 389 | SLE1802974 | निर्वाचक का नाम : नन्दाबाई पति का नाम: मांगूसिंह गृह संख्या : 61/2 उम्र : 48 लिंग : महिला | फोटो उपलब्ध | 390 | SLE1772805 | निर्वाचक का नाम : आनन्दबाई पति का नाम: धीरजसिंह गृह संख्या : 61/2 उम्र : 46 लिंग : महिला | फोटो उपलब्ध | 391 | SLE0224733 | निर्वाचक का नाम : पीरूसिंह पिता का नाम: मांगूसिंह गृह संख्या : 61/2 उम्र : 35 लिंग : पुरुष | फोटो उपलब्ध |
| 392 | SLE0476994 | निर्वाचक का नाम : राजेन्द्र सिंह पिता का नाम: मागु सिंह गृह संख्या : 61/2 उम्र : 32 लिंग : पुरुष | फोटो उपलब्ध | 393 | SLE0659482 | निर्वाचक का नाम : भारत सिंह पिता का नाम: मागु सिंह गृह संख्या : 61/2 उम्र : 30 लिंग : पुरुष | फोटो उपलब्ध | 394 | SLE1145671 | निर्वाचक का नाम : लक्ष्मणसिंह राजपूत पिता का नाम: धीरेपसिंह राजपूत गृह संख्या : 61/2 उम्र : 29 लिंग : पुरुष | फोटो उपलब्ध |
| 395 | SLE0730218 | निर्वाचक का नाम : रेखा कुंवर पति का नाम: पीरू सिंह गृह संख्या : 61/2 उम्र : 29 लिंग : महिला | फोटो उपलब्ध | 396 | SLE1062488 | निर्वाचक का नाम : तम्मा कुंवर पति का नाम: राजेंद्र गृह संख्या : 61/2 उम्र : 28 लिंग : महिला | फोटो उपलब्ध | 397 | SLE1145648 | निर्वाचक का नाम : शंकरसिंह पिता का नाम: धीरेपसिंह गृह संख्या : 61/2 उम्र : 26 लिंग : पुरुष | फोटो उपलब्ध |
| 398 | SLE1803873 | निर्वाचक का नाम : देवीसिंह पिता का नाम: प्रहलादसिंह गृह संख्या : 61/3 उम्र : 48 लिंग : पुरुष | फोटो उपलब्ध | 399 | SLE1301456 | निर्वाचक का नाम : भंवरबाई पति का नाम: देवीसिंह गृह संख्या : 61/3 उम्र : 46 लिंग : महिला | फोटो उपलब्ध | 400 | JYS1649243 | निर्वाचक का नाम : उदयसिंह पिता का नाम: प्रहलादसिंह गृह संख्या : 61/3 उम्र : 44 लिंग : पुरुष | फोटो उपलब्ध |
| 401 | JYS1668565 | निर्वाचक का नाम : गुडडीबाई पति का नाम: उदयसिंह गृह संख्या : 61/3 उम्र : 42 लिंग : महिला | फोटो उपलब्ध | 402 | SLE0730226 | निर्वाचक का नाम : शम्भु सिंह पिता का नाम: देवी सिंह गृह संख्या : 61/3 उम्र : 30 लिंग : पुरुष | फोटो उपलब्ध | 403 | SLE0730234 | निर्वाचक का नाम : कमल सिंह पति का नाम: उदे सिंह गृह संख्या : 61/3 उम्र : 29 लिंग : महिला | फोटो उपलब्ध |
| 404 | SLE1149459 | निर्वाचक का नाम : राधा कुंवर पति का नाम: शम्भूसिंह गृह संख्या : 61/3 उम्र : 28 लिंग : महिला | फोटो उपलब्ध | 405 | SLE2121465 | निर्वाचक का नाम : निर्मला कुंवर पति का नाम: कमल सिंग गृह संख्या : 61/3 उम्र : 26 लिंग : महिला | फोटो उपलब्ध | 406 | SLE2116689 | निर्वाचक का नाम : शिवराज सिंह राजपूत पिता का नाम: देवी सिंह राजपूत गृह संख्या : 61/3 उम्र : 23 लिंग : पुरुष | फोटो उपलब्ध |
| 407 | SLE0189241 | निर्वाचक का नाम : प्रकाशचन्द्र जैन पिता का नाम: कजोडीमल गृह संख्या : 61/4 उम्र : 63 लिंग : पुरुष | फोटो उपलब्ध | 408 | SLE1355759 | निर्वाचक का नाम : प्रेमनारायण पिता का नाम: बिहारीदास गृह संख्या : 62 उम्र : 63 लिंग : पुरुष | फोटो उपलब्ध | 409 | SLE1287853 | निर्वाचक का नाम : सुमित्राबाई पति का नाम: प्रेमनारायण गृह संख्या : 62 उम्र : 58 लिंग : महिला | फोटो उपलब्ध |
| 410 | SLE0789743 | निर्वाचक का नाम : सिध्दू बैरागी पिता का नाम: प्रेम नारायण गृह संख्या : 62 उम्र : 28 लिंग : पुरुष | फोटो उपलब्ध | 411 | SLE1149087 | निर्वाचक का नाम : महेश पिता का नाम: प्रेमनारायण गृह संख्या : 62 उम्र : 26 लिंग : पुरुष | फोटो उपलब्ध | 412 | SLE1121912 | निर्वाचक का नाम : देवकन्या बाई बैरागी पति का नाम: सिध्दू बैरागी गृह संख्या : 62 उम्र : 26 लिंग : महिला | फोटो उपलब्ध |
| 413 | SLE2197366 | निर्वाचक का नाम : ममता कुमारी वैष्णव पति का नाम: महेश बैरागी गृह संख्या : 62 उम्र : 25 लिंग : महिला | फोटो उपलब्ध | 414 | SLE1802594 | निर्वाचक का नाम : अमीरबाई पति का नाम: परथी गृह संख्या : 64 उम्र : 78 लिंग : महिला | फोटो उपलब्ध | 415 | SLE1287697 | निर्वाचक का नाम : सिद्दू दूला पिता का नाम: सेवा गृह संख्या : 64 उम्र : 48 लिंग : पुरुष | फोटो उपलब्ध |

| | | | | | | | | |
|-----|------------|---|-----|------------|--|-----|------------|--|
| 416 | JYS1648872 | निर्वाचक का नाम : देवुबाई पति का नाम: सीदू लाल गृह संख्या : 64 उम्र : 43 लिंग : महिला | 417 | SLE2028769 | निर्वाचक का नाम : कविता पिता का नाम: सिदूलाल गृह संख्या : 64 उम्र : 23 लिंग : महिला | 418 | SLE1301316 | निर्वाचक का नाम : नवल पिता का नाम: मांगु गृह संख्या : 65 उम्र : 68 लिंग : पुरुष |
| 419 | SLE1772813 | निर्वाचक का नाम : सुन्दरबाई पति का नाम: नवल जी गृह संख्या : 65 उम्र : 63 लिंग : महिला | 420 | SLE0092452 | निर्वाचक का नाम : कालु पिता का नाम: नवलजी गृह संख्या : 65 उम्र : 42 लिंग : पुरुष | 421 | SLE0189175 | निर्वाचक का नाम : रेखाबाई पति का नाम: कालूराम गृह संख्या : 65 उम्र : 42 लिंग : महिला |
| 422 | JYS1649045 | निर्वाचक का नाम : रमेश पिता का नाम: नवलजी गृह संख्या : 65 उम्र : 39 लिंग : पुरुष | 423 | SLE0189167 | निर्वाचक का नाम : गोवर्धन पिता का नाम: नवल जी गृह संख्या : 65 उम्र : 36 लिंग : पुरुष | 424 | SLE0189159 | निर्वाचक का नाम : विष्णु पिता का नाम: नवलजी गृह संख्या : 65 उम्र : 35 लिंग : पुरुष |
| 425 | SLE0477109 | निर्वाचक का नाम : संतोष बाई पति का नाम: रमेश चंद्र गृह संख्या : 65 उम्र : 33 लिंग : महिला | 426 | SLE1186824 | निर्वाचक का नाम : पूजा बाई पति का नाम: गोवर्धन गृह संख्या : 65 उम्र : 32 लिंग : महिला | 427 | SLE2116671 | निर्वाचक का नाम : निर्मला मेघवाल पति का नाम: विष्णु मेघवाल गृह संख्या : 65 उम्र : 20 लिंग : महिला |
| 428 | SLE1802677 | निर्वाचक का नाम : रमेश पिता का नाम: रामलाल गृह संख्या : 67/1 उम्र : 58 लिंग : पुरुष | 429 | SLE1802719 | निर्वाचक का नाम : मनोहरबाई पति का नाम: रमेश गृह संख्या : 67/1 उम्र : 53 लिंग : महिला | 430 | SLE0659433 | निर्वाचक का नाम : गोवर्धनलाल पिता का नाम: रमेश गृह संख्या : 67/1 उम्र : 33 लिंग : पुरुष |
| 431 | SLE0659441 | निर्वाचक का नाम : कुशल पति का नाम: गोवर्धन गृह संख्या : 67/1 उम्र : 30 लिंग : महिला | 432 | SLE1802933 | निर्वाचक का नाम : बद्रीलाल पिता का नाम: रामलाल गृह संख्या : 67/2 उम्र : 53 लिंग : पुरुष | 433 | SLE1800325 | निर्वाचक का नाम : वसनाबाई पति का नाम: बद्रीलाल गृह संख्या : 67/2 उम्र : 48 लिंग : महिला |
| 434 | SLE0625434 | निर्वाचक का नाम : राजेन्द्र सेन पिता का नाम: बद्रीलाल सेन गृह संख्या : 67/2 उम्र : 31 लिंग : पुरुष | 435 | SLE1803733 | निर्वाचक का नाम : भगवान पिता का नाम: पुरा गृह संख्या : 68 उम्र : 58 लिंग : पुरुष | 436 | SLE1802651 | निर्वाचक का नाम : जमनाबाई पति का नाम: भगवान गृह संख्या : 68 उम्र : 53 लिंग : महिला |
| 437 | SLE0224758 | निर्वाचक का नाम : दिनेश पिता का नाम: भगवानलाल गृह संख्या : 68 उम्र : 38 लिंग : पुरुष | 438 | SLE0224766 | निर्वाचक का नाम : दुर्गाबाई पति का नाम: दिनेश गृह संख्या : 68 उम्र : 35 लिंग : महिला | 439 | SLE1773092 | निर्वाचक का नाम : मोहन पिता का नाम: मांगु गृह संख्या : 69 उम्र : 58 लिंग : पुरुष |
| 440 | SLE2151975 | निर्वाचक का नाम : शिवानी भलावी पति का नाम: विक्रम गृह संख्या : 69 उम्र : 38 लिंग : महिला | 441 | SLE0543306 | निर्वाचक का नाम : विक्रम पिता का नाम: मोहनलाल गृह संख्या : 69 उम्र : 31 लिंग : पुरुष | 442 | SLE1029180 | निर्वाचक का नाम : राधेश्याम पिता का नाम: मोहनलाल गृह संख्या : 69 उम्र : 29 लिंग : पुरुष |
| 443 | SLE1800234 | निर्वाचक का नाम : अमरा पिता का नाम: भेरू गृह संख्या : 70 उम्र : 58 लिंग : पुरुष | 444 | SLE1819085 | निर्वाचक का नाम : रेशमबाई पति का नाम: अमरा गृह संख्या : 70 उम्र : 53 लिंग : महिला | 445 | SLE1773118 | निर्वाचक का नाम : चन्द्र पिता का नाम: भेरू गृह संख्या : 70 उम्र : 46 लिंग : पुरुष |

| | | | | | | | | | | | |
|-----|------------|---|-------------|-----|------------|--|-------------|-----|------------|---|-------------|
| 446 | SLE0730242 | निर्वाचक का नाम : रेशम बाई पति का नाम: चन्द्र लाल गृह संख्या : 70 उम्र : 33 लिंग : महिला | फोटो उपलब्ध | 447 | SLE0543355 | निर्वाचक का नाम : बनेसिंह पिता का नाम: अमर लाल गृह संख्या : 70 उम्र : 32 लिंग : पुरुष | फोटो उपलब्ध | 448 | SLE0543314 | निर्वाचक का नाम : रेखा बाई पति का नाम: बने सिंह गृह संख्या : 70 उम्र : 32 लिंग : महिला | फोटो उपलब्ध |
| 449 | SLE0659516 | निर्वाचक का नाम : गंगाराम पिता का नाम: अमर लाल गृह संख्या : 70 उम्र : 30 लिंग : पुरुष | फोटो उपलब्ध | 450 | SLE2141125 | निर्वाचक का नाम : राधेश्याम मालवीय पिता का नाम: अमरलाल गृह संख्या : 70 उम्र : 29 लिंग : पुरुष | फोटो उपलब्ध | 451 | SLE1773142 | निर्वाचक का नाम : देवा पिता का नाम: पियारजी गृह संख्या : 71 उम्र : 58 लिंग : पुरुष | फोटो उपलब्ध |
| 452 | SLE1773159 | निर्वाचक का नाम : पारबतीबाई पति का नाम: देवा गृह संख्या : 71 उम्र : 53 लिंग : महिला | फोटो उपलब्ध | 453 | SLE0005397 | निर्वाचक का नाम : जगदीश पिता का नाम: देवी लाल जी गृह संख्या : 71 उम्र : 38 लिंग : पुरुष | फोटो उपलब्ध | 454 | SLE0277095 | निर्वाचक का नाम : संतोषबाई पति का नाम: जगदीश गृह संख्या : 71 उम्र : 34 लिंग : महिला | फोटो उपलब्ध |
| 455 | SLE0404236 | निर्वाचक का नाम : कालु पिता का नाम: माधु गृह संख्या : 72 उम्र : 68 लिंग : पुरुष | फोटो उपलब्ध | 456 | JYS1648948 | निर्वाचक का नाम : सोमपतबाई पति का नाम: बापूजी गृह संख्या : 72 उम्र : 61 लिंग : महिला | फोटो उपलब्ध | 457 | SLE1833417 | निर्वाचक का नाम : मोहन पिता का नाम: माधु गृह संख्या : 72 उम्र : 58 लिंग : पुरुष | फोटो उपलब्ध |
| 458 | JYS1649102 | निर्वाचक का नाम : कालु पिता का नाम: बापूजी गृह संख्या : 72 उम्र : 41 लिंग : पुरुष | फोटो उपलब्ध | 459 | JYS1648633 | निर्वाचक का नाम : लालु पिता का नाम: बापूजी गृह संख्या : 72 उम्र : 39 लिंग : पुरुष | फोटो उपलब्ध | 460 | SLE1773167 | निर्वाचक का नाम : भगवानसिंह पिता का नाम: गोपालसिंह गृह संख्या : 73 उम्र : 78 लिंग : पुरुष | फोटो उपलब्ध |
| 461 | SLE1287457 | निर्वाचक का नाम : देवीसिंह पिता का नाम: भगवानसिंह गृह संख्या : 73 उम्र : 53 लिंग : पुरुष | फोटो उपलब्ध | 462 | SLE0092460 | निर्वाचक का नाम : श्यामुबाई पति का नाम: देवीसिंह गृह संख्या : 73 उम्र : 48 लिंग : महिला | फोटो उपलब्ध | 463 | SLE0625442 | निर्वाचक का नाम : प्रेम बाई पिता का नाम: भगवान सिंह गृह संख्या : 73 उम्र : 45 लिंग : महिला | फोटो उपलब्ध |
| 464 | SLE0189316 | निर्वाचक का नाम : रामसिंह पिता का नाम: भगवान सिंह गृह संख्या : 73 उम्र : 41 लिंग : पुरुष | फोटो उपलब्ध | 465 | SLE0005421 | निर्वाचक का नाम : नारायण सिंह पिता का नाम: देवी सिंह गृह संख्या : 73 उम्र : 38 लिंग : पुरुष | फोटो उपलब्ध | 466 | SLE0543405 | निर्वाचक का नाम : सरे कुंवर पति का नाम: नारायण सिंह गृह संख्या : 73 उम्र : 34 लिंग : महिला | फोटो उपलब्ध |
| 467 | SLE1175215 | निर्वाचक का नाम : मानसिंह पिता का नाम: देवीसिंह गृह संख्या : 73 उम्र : 28 लिंग : पुरुष | फोटो उपलब्ध | 468 | SLE1113133 | निर्वाचक का नाम : टीनाबाई पति का नाम: मानसिंह गृह संख्या : 73 उम्र : 26 लिंग : महिला | फोटो उपलब्ध | 469 | SLE1802909 | निर्वाचक का नाम : कंचनबाई पति का नाम: हरिसिंह गृह संख्या : 74 उम्र : 73 लिंग : महिला | फोटो उपलब्ध |
| 470 | SLE1287382 | निर्वाचक का नाम : नैनसिंह पिता का नाम: हरिसिंह गृह संख्या : 74 उम्र : 50 लिंग : पुरुष | फोटो उपलब्ध | 471 | SLE1773175 | निर्वाचक का नाम : रामसिंह पिता का नाम: हरिसिंह गृह संख्या : 74 उम्र : 48 लिंग : पुरुष | फोटो उपलब्ध | 472 | SLE0038158 | निर्वाचक का नाम : लाभुबाई पति का नाम: नैनसिंह गृह संख्या : 74 उम्र : 48 लिंग : महिला | फोटो उपलब्ध |
| 473 | SLE1802891 | निर्वाचक का नाम : मनोहरबाई पति का नाम: रामसिंह गृह संख्या : 74 उम्र : 46 लिंग : महिला | फोटो उपलब्ध | 474 | SLE1019017 | निर्वाचक का नाम : कमल सिंह पिता का नाम: नैन सिंह गृह संख्या : 74 उम्र : 28 लिंग : पुरुष | फोटो उपलब्ध | 475 | SLE1175140 | निर्वाचक का नाम : सुशीला कुंवर पति का नाम: मावसिंह गृह संख्या : 74 उम्र : 27 लिंग : महिला | फोटो उपलब्ध |

| | | | | | | | | | | | |
|-----|------------|--|-------------|-----|------------|--|-------------|-----|------------|--|-------------|
| 476 | SLE1175157 | निर्वाचक का नाम : मेम कुंवर पति का नाम: कमलसिंह गृह संख्या : 74 उम्र : 27 लिंग : महिला | फोटो उपलब्ध | 477 | SLE1062413 | निर्वाचक का नाम : मावसिंह पिता का नाम: रामलाल गृह संख्या : 74 उम्र : 26 लिंग : पुरुष | फोटो उपलब्ध | 478 | SLE1802834 | निर्वाचक का नाम : सगना बाई पति का नाम: नरसिंह गृह संख्या : 75 उम्र : 58 लिंग : महिला | फोटो उपलब्ध |
| 479 | SLE0224774 | निर्वाचक का नाम : घनश्याम पिता का नाम: नारायणजी गृह संख्या : 75 उम्र : 35 लिंग : पुरुष | फोटो उपलब्ध | 480 | SLE0543439 | निर्वाचक का नाम : भेरूलाल पिता का नाम: नर सिंह गृह संख्या : 75 उम्र : 33 लिंग : पुरुष | फोटो उपलब्ध | 481 | SLE0543447 | निर्वाचक का नाम : सपना बाई पति का नाम: भेरूलाल गृह संख्या : 75 उम्र : 32 लिंग : महिला | फोटो उपलब्ध |
| 482 | SLE1803287 | निर्वाचक का नाम : कचरूबाई पति का नाम: रामलाल गृह संख्या : 76/1 उम्र : 78 लिंग : महिला | फोटो उपलब्ध | 483 | SLE1773241 | निर्वाचक का नाम : चन्द्र पिता का नाम: रामलाल गृह संख्या : 76/1 उम्र : 46 लिंग : पुरुष | फोटो उपलब्ध | 484 | JYS1648864 | निर्वाचक का नाम : बालाबाई पति का नाम: चन्द्र गृह संख्या : 76/1 उम्र : 43 लिंग : महिला | फोटो उपलब्ध |
| 485 | SLE0005462 | निर्वाचक का नाम : ईश्वर सेन पिता का नाम: राम लाल गृह संख्या : 76/1 उम्र : 38 लिंग : पुरुष | फोटो उपलब्ध | 486 | SLE0189191 | निर्वाचक का नाम : देऊकुंवर पति का नाम: ईश्वरलाल गृह संख्या : 76/1 उम्र : 35 लिंग : महिला | फोटो उपलब्ध | 487 | SLE1802065 | निर्वाचक का नाम : राजाबाई पति का नाम: रामलाल गृह संख्या : 77 उम्र : 58 लिंग : महिला | फोटो उपलब्ध |
| 488 | JYS1648831 | निर्वाचक का नाम : श्यामसिंह पिता का नाम: रामलाल गृह संख्या : 77 उम्र : 41 लिंग : पुरुष | फोटो उपलब्ध | 489 | JYS1648799 | निर्वाचक का नाम : गुडडीबाई पति का नाम: श्यामसिंह गृह संख्या : 77 उम्र : 40 लिंग : महिला | फोटो उपलब्ध | 490 | SLE1803410 | निर्वाचक का नाम : रामलाल पिता का नाम: अमरसिंह गृह संख्या : 79 उम्र : 71 लिंग : पुरुष | फोटो उपलब्ध |
| 491 | SLE1301365 | निर्वाचक का नाम : सगडाबाई पति का नाम: रामलाल गृह संख्या : 79 उम्र : 70 लिंग : महिला | फोटो उपलब्ध | 492 | SLE0224782 | निर्वाचक का नाम : सागुबाई पति का नाम: करणसिंह गृह संख्या : 79 उम्र : 42 लिंग : महिला | फोटो उपलब्ध | 493 | SLE0189308 | निर्वाचक का नाम : करण सिंह पिता का नाम: रामलाल गृह संख्या : 79 उम्र : 35 लिंग : पुरुष | फोटो उपलब्ध |
| 494 | SLE1802495 | निर्वाचक का नाम : शिवलाल पिता का नाम: कालुसिंह गृह संख्या : 80 उम्र : 58 लिंग : पुरुष | फोटो उपलब्ध | 495 | SLE1803550 | निर्वाचक का नाम : कालीबाई पति का नाम: शिवलाल गृह संख्या : 80 उम्र : 53 लिंग : महिला | फोटो उपलब्ध | 496 | JYS1648740 | निर्वाचक का नाम : तेजसिंह पिता का नाम: कालुसिंह गृह संख्या : 80 उम्र : 44 लिंग : पुरुष | फोटो उपलब्ध |
| 497 | JYS1649359 | निर्वाचक का नाम : प्रकाशबाई पति का नाम: तेजसिंह गृह संख्या : 80 उम्र : 42 लिंग : महिला | फोटो उपलब्ध | 498 | SLE0005405 | निर्वाचक का नाम : ईश्वर सिंह पिता का नाम: शिव सिंह गृह संख्या : 80 उम्र : 38 लिंग : पुरुष | फोटो उपलब्ध | 499 | SLE0005413 | निर्वाचक का नाम : जनस कुंवर पति का नाम: ईश्वर सिंह गृह संख्या : 80 उम्र : 36 लिंग : महिला | फोटो उपलब्ध |
| 500 | SLE0543413 | निर्वाचक का नाम : जसवन्त पिता का नाम: शिवलाल गृह संख्या : 80 उम्र : 32 लिंग : पुरुष | फोटो उपलब्ध | 501 | SLE0224790 | निर्वाचक का नाम : कालू सिंह पिता का नाम: बापुलाल गृह संख्या : 80/1 उम्र : 68 लिंग : पुरुष | फोटो उपलब्ध | 502 | SLE0224808 | निर्वाचक का नाम : मनोहरबाई पति का नाम: कालुसिंह गृह संख्या : 80/1 उम्र : 67 लिंग : महिला | फोटो उपलब्ध |
| 503 | SLE0224816 | निर्वाचक का नाम : करणसिंह पिता का नाम: कालुसिंह गृह संख्या : 80/1 उम्र : 38 लिंग : पुरुष | फोटो उपलब्ध | 504 | SLE1803303 | निर्वाचक का नाम : दुलेसिंह पिता का नाम: हरिसिंह गृह संख्या : 81 उम्र : 53 लिंग : पुरुष | फोटो उपलब्ध | 505 | SLE1803238 | निर्वाचक का नाम : सीताबाई पिता का नाम: हरिसिंह गृह संख्या : 81 उम्र : 49 लिंग : महिला | फोटो उपलब्ध |

| | | | | | | | | | | | |
|-----|------------|---|-------------|-----|------------|--|-------------|-----|------------|---|-------------|
| 506 | JYS1648542 | निर्वाचक का नाम : हरकुंभरबाई पति का नाम: दुलेसिंह गृह संख्या : 81 उम्र : 48 लिंग : महिला | फोटो उपलब्ध | 507 | SLE0823567 | निर्वाचक का नाम : लाल सिंह पिता का नाम: दुले सिंह गृह संख्या : 81 उम्र : 27 लिंग : पुरुष | फोटो उपलब्ध | 508 | JYS1229103 | निर्वाचक का नाम : लालसिंह पिता का नाम: इंदरसिंह गृह संख्या : 82 उम्र : 44 लिंग : पुरुष | फोटो उपलब्ध |
| 509 | JYS1649078 | निर्वाचक का नाम : मुन्नाबाई पति का नाम: लालसिंह गृह संख्या : 82 उम्र : 42 लिंग : महिला | फोटो उपलब्ध | 510 | SLE0659524 | निर्वाचक का नाम : प्रधा न सिंह पिता का नाम: राम सिंह गृह संख्या : 110/1 उम्र : 30 लिंग : पुरुष | फोटो उपलब्ध | 511 | SLE1029008 | निर्वाचक का नाम : जीवन लाल पिता का नाम: बालूसिंग गृह संख्या : 116 उम्र : 26 लिंग : पुरुष | फोटो उपलब्ध |
| 512 | SLE0659540 | निर्वाचक का नाम : अनिल पिता का नाम: कचरू गृह संख्या : 120 उम्र : 30 लिंग : पुरुष | फोटो उपलब्ध | 513 | SLE2212231 | निर्वाचक का नाम : लोकेन्द्र राजपूत पिता का नाम: शक्ति सिंह राजपूत गृह संख्या : 133 उम्र : 18 लिंग : पुरुष | फोटो उपलब्ध | 514 | SLE2205177 | निर्वाचक का नाम : सपना पति का नाम: राम सिंह गृह संख्या : माखन नं.73.ड्रम सरसी उम्र : 18 लिंग : महिला | फोटो उपलब्ध |

| | | | | | | | | | | | |
|-----|------------|--|-------------|-----|------------|---|-------------|-----|------------|---|-------------|
| 515 | SLE1150960 | निर्वाचक का नाम : पार्वती बाई पिता का नाम: गोरधनसिंह गृह संख्या : 11/3 उम्र : 34 लिंग : महिला | फोटो उपलब्ध | 516 | SLE2012821 | निर्वाचक का नाम : तेजपाल सिंग पिता का नाम: मेहरबान सिंग गृह संख्या : 26 उम्र : 21 लिंग : पुरुष | फोटो उपलब्ध | 517 | SLE1931237 | निर्वाचक का नाम : कविता बाई पति का नाम: राधेश्याम गृह संख्या : 72 उम्र : 26 लिंग : महिला | फोटो उपलब्ध |
| 518 | SLE0789750 | निर्वाचक का नाम : सुजान सिंह पिता का नाम: रामलाल गृह संख्या : 79 उम्र : 28 लिंग : पुरुष | फोटो उपलब्ध | 519 | SLE0789776 | निर्वाचक का नाम : रामकुंवर बाई पति का नाम: जसवन्त सिंह गृह संख्या : 80 उम्र : 28 लिंग : महिला | फोटो उपलब्ध | 520 | SLE1121854 | निर्वाचक का नाम : संतोष बाई पिता का नाम: लालसिंह गृह संख्या : 81 उम्र : 27 लिंग : महिला | फोटो उपलब्ध |
| 521 | SLE0789784 | निर्वाचक का नाम : मेहरबान सिंह पिता का नाम: लालसिंह गृह संख्या : 82 उम्र : 28 लिंग : पुरुष | फोटो उपलब्ध | 522 | SLE1926195 | निर्वाचक का नाम : कृष्णा पति का नाम: करण सिंह गृह संख्या : 82 उम्र : 24 लिंग : महिला | फोटो उपलब्ध | 523 | SLE1287358 | निर्वाचक का नाम : कनिराम पिता का नाम: बापू गृह संख्या : 83 उम्र : 68 लिंग : पुरुष | फोटो उपलब्ध |
| 524 | SLE2116655 | निर्वाचक का नाम : पपीता बाई पति का नाम: अम्बेलाल गृह संख्या : 83/1 उम्र : 23 लिंग : महिला | फोटो उपलब्ध | 525 | SLE1800283 | निर्वाचक का नाम : सरदारबाई पति का नाम: हिन्दुसिंह गृह संख्या : 84 उम्र : 83 लिंग : महिला | फोटो उपलब्ध | 526 | SLE1800978 | निर्वाचक का नाम : सायताबाई पिता का नाम: हिन्दुसिंह गृह संख्या : 84 उम्र : 60 लिंग : महिला | फोटो उपलब्ध |
| 527 | SLE1801042 | निर्वाचक का नाम : कनिराम पिता का नाम: हिन्दुसिंह गृह संख्या : 84 उम्र : 58 लिंग : पुरुष | फोटो उपलब्ध | 528 | JYS2142693 | निर्वाचक का नाम : रामलाल पिता का नाम: नाथूलाल गृह संख्या : 84 उम्र : 41 लिंग : पुरुष | फोटो उपलब्ध | 529 | SLE0789818 | निर्वाचक का नाम : धापुबाई पति का नाम: रामलाल गृह संख्या : 84 उम्र : 32 लिंग : महिला | फोटो उपलब्ध |
| 530 | JYS1648559 | निर्वाचक का नाम : कालुसिंह पिता का नाम: भेरुसिंह गृह संख्या : 85 उम्र : 53 लिंग : पुरुष | फोटो उपलब्ध | 531 | SLE1301191 | निर्वाचक का नाम : बालुसिंह पिता का नाम: नाथुसिंह गृह संख्या : 86 उम्र : 58 लिंग : पुरुष | फोटो उपलब्ध | 532 | SLE1831734 | निर्वाचक का नाम : गोकलसिंह पिता का नाम: नाथुसिंह गृह संख्या : 86 उम्र : 56 लिंग : पुरुष | फोटो उपलब्ध |
| 533 | SLE1301233 | निर्वाचक का नाम : प्रेमबाई पति का नाम: बालुसिंह गृह संख्या : 86 उम्र : 53 लिंग : महिला | फोटो उपलब्ध | 534 | SLE0189431 | निर्वाचक का नाम : भावसिंह पिता का नाम: बालुसिंह गृह संख्या : 86 उम्र : 35 लिंग : पुरुष | फोटो उपलब्ध | 535 | SLE0277103 | निर्वाचक का नाम : रामसिंह पिता का नाम: बालुसिंह गृह संख्या : 86 उम्र : 33 लिंग : पुरुष | फोटो उपलब्ध |
| 536 | SLE0543454 | निर्वाचक का नाम : जसु बाई पति का नाम: भाव सिंह गृह संख्या : 86 उम्र : 32 लिंग : महिला | फोटो उपलब्ध | 537 | SLE0789826 | निर्वाचक का नाम : मदन सिंह पिता का नाम: बालु सिंह गृह संख्या : 86 उम्र : 28 लिंग : पुरुष | फोटो उपलब्ध | 538 | SLE1175066 | निर्वाचक का नाम : सीमा बाई पति का नाम: मदनसिंह गृह संख्या : 86 उम्र : 27 लिंग : महिला | फोटो उपलब्ध |
| 539 | SLE1175132 | निर्वाचक का नाम : शोभाबाई पति का नाम: रामसिंह गृह संख्या : 86 उम्र : 27 लिंग : महिला | फोटो उपलब्ध | 540 | SLE1802511 | निर्वाचक का नाम : पूरसिंह पिता का नाम: ऊंकारसिंह गृह संख्या : 88 उम्र : 58 लिंग : पुरुष | फोटो उपलब्ध | 541 | SLE1802537 | निर्वाचक का नाम : हरकुंवर बाई पति का नाम: पूरसिंह गृह संख्या : 88 उम्र : 58 लिंग : महिला | फोटो उपलब्ध |
| 542 | SLE1804277 | निर्वाचक का नाम : मोराबाई पति का नाम: पूरसिंह गृह संख्या : 88 उम्र : 58 लिंग : महिला | फोटो उपलब्ध | 543 | JYS1648856 | निर्वाचक का नाम : नारायण सिंह पिता का नाम: पुरसिंह गृह संख्या : 88 उम्र : 41 लिंग : पुरुष | फोटो उपलब्ध | 544 | JYS1649011 | निर्वाचक का नाम : अन्तर बाई पति का नाम: नारायण सिंह गृह संख्या : 88 उम्र : 41 लिंग : महिला | फोटो उपलब्ध |

| | | | | | | | | | | | |
|-----|------------|--|-------------|-----|------------|--|-------------|-----|------------|--|-------------|
| 545 | SLE0477042 | निर्वाचक का नाम : श्यामसिंह पिता का नाम: पुरसिंह गृह संख्या : 88 उम्र : 35 लिंग : पुरुष | फोटो उपलब्ध | 546 | SLE0477166 | निर्वाचक का नाम : मुन्नाबाई पति का नाम: श्यामसिंह गृह संख्या : 88 उम्र : 33 लिंग : महिला | फोटो उपलब्ध | 547 | SLE1598069 | निर्वाचक का नाम : सोहनबाई पति का नाम: भुवानसिंह गृह संख्या : 89 उम्र : 67 लिंग : महिला | फोटो उपलब्ध |
| 548 | SLE1803212 | निर्वाचक का नाम : भुवानसिंह पिता का नाम: मन्नाजी गृह संख्या : 89 उम्र : 63 लिंग : पुरुष | फोटो उपलब्ध | 549 | JYS1229137 | निर्वाचक का नाम : पुरसिंह पिता का नाम: भुवानसिंह गृह संख्या : 89 उम्र : 43 लिंग : पुरुष | फोटो उपलब्ध | 550 | JYS1668540 | निर्वाचक का नाम : कृष्णाबाई पति का नाम: पुरसिंह गृह संख्या : 89 उम्र : 42 लिंग : महिला | फोटो उपलब्ध |
| 551 | SLE1930627 | निर्वाचक का नाम : दरबार सिंह पिता का नाम: पुर सिंह गृह संख्या : 89 उम्र : 23 लिंग : पुरुष | फोटो उपलब्ध | 552 | SLE2028736 | निर्वाचक का नाम : निर्मला कुंवर पति का नाम: दरबार सिंग गृह संख्या : 89 उम्र : 21 लिंग : महिला | फोटो उपलब्ध | 553 | SLE1287267 | निर्वाचक का नाम : शिवलाल पिता का नाम: रामलाल गृह संख्या : 90 उम्र : 46 लिंग : पुरुष | फोटो उपलब्ध |
| 554 | SLE0789875 | निर्वाचक का नाम : प्रभु बाई पति का नाम: भंवर सिंह गृह संख्या : 90 उम्र : 46 लिंग : महिला | फोटो उपलब्ध | 555 | JYS1229186 | निर्वाचक का नाम : बालूसीह पिता का नाम: रामलाल गृह संख्या : 90 उम्र : 43 लिंग : पुरुष | फोटो उपलब्ध | 556 | SLE0092478 | निर्वाचक का नाम : आनन्दबाई पति का नाम: बालूसिंह गृह संख्या : 90 उम्र : 42 लिंग : महिला | फोटो उपलब्ध |
| 557 | JYS1229202 | निर्वाचक का नाम : श्यामुबाई पति का नाम: शिवसिंह गृह संख्या : 90 उम्र : 39 लिंग : महिला | फोटो उपलब्ध | 558 | SLE1149517 | निर्वाचक का नाम : कमलसिंह पिता का नाम: बालूसिंह गृह संख्या : 90 उम्र : 38 लिंग : पुरुष | फोटो उपलब्ध | 559 | SLE1803154 | निर्वाचक का नाम : मांगीलाल पिता का नाम: पुरालाल गृह संख्या : 91 उम्र : 73 लिंग : पुरुष | फोटो उपलब्ध |
| 560 | SLE1800903 | निर्वाचक का नाम : कालीबाई पति का नाम: मांगीलाल गृह संख्या : 91 उम्र : 68 लिंग : महिला | फोटो उपलब्ध | 561 | SLE1803121 | निर्वाचक का नाम : भंवरसिंह पिता का नाम: मांगीलाल गृह संख्या : 91 उम्र : 48 लिंग : पुरुष | फोटो उपलब्ध | 562 | JYS1229269 | निर्वाचक का नाम : सरदारसिंह पिता का नाम: मांगीलाल गृह संख्या : 91 उम्र : 39 लिंग : पुरुष | फोटो उपलब्ध |
| 563 | JYS1229178 | निर्वाचक का नाम : भागु बाई पति का नाम: सरदारसिंह गृह संख्या : 91 उम्र : 39 लिंग : महिला | फोटो उपलब्ध | 564 | SLE0789909 | निर्वाचक का नाम : अन्तर बाई पति का नाम: सुलतान सिंह गृह संख्या : 91 उम्र : 32 लिंग : महिला | फोटो उपलब्ध | 565 | SLE0823575 | निर्वाचक का नाम : श्याम सिंह पिता का नाम: भंवर सिंह गृह संख्या : 91 उम्र : 27 लिंग : पुरुष | फोटो उपलब्ध |
| 566 | SLE1029156 | निर्वाचक का नाम : पवित्रा पति का नाम: श्याम सिंग गृह संख्या : 91 उम्र : 26 लिंग : महिला | फोटो उपलब्ध | 567 | SLE0543157 | निर्वाचक का नाम : मथुरा बाई पति का नाम: बट्टी सिंह गृह संख्या : 92 उम्र : 49 लिंग : महिला | फोटो उपलब्ध | 568 | SLE1803048 | निर्वाचक का नाम : नाहरसिंह पिता का नाम: परधीसिंह गृह संख्या : 92 उम्र : 48 लिंग : पुरुष | फोटो उपलब्ध |
| 569 | SLE1833441 | निर्वाचक का नाम : बिष्णुबाई पति का नाम: नाहरसिंह गृह संख्या : 92 उम्र : 46 लिंग : महिला | फोटो उपलब्ध | 570 | SLE2012672 | निर्वाचक का नाम : राहुल मेघवाल पिता का नाम: चंदर गृह संख्या : 92 उम्र : 26 लिंग : पुरुष | फोटो उपलब्ध | 571 | SLE2123206 | निर्वाचक का नाम : कृष्णा बाई मेघवाल पति का नाम: राहुल मेघवाल गृह संख्या : 92 उम्र : 24 लिंग : महिला | फोटो उपलब्ध |
| 572 | SLE1803915 | निर्वाचक का नाम : मांगुसिंह पिता का नाम: रामसिंह गृह संख्या : 93/1 उम्र : 58 लिंग : पुरुष | फोटो उपलब्ध | 573 | SLE1803691 | निर्वाचक का नाम : मनोहरबाई पति का नाम: मांगुसिंह गृह संख्या : 93/1 उम्र : 53 लिंग : महिला | फोटो उपलब्ध | 574 | SLE0477075 | निर्वाचक का नाम : श्यामसिंह पिता का नाम: मांगीलाल गृह संख्या : 93/1 उम्र : 32 लिंग : पुरुष | फोटो उपलब्ध |

| | | | | | | | | | | | |
|-----|------------|--|-------------|-----|------------|---|-------------|-----|------------|--|-------------|
| 575 | SLE0477174 | निर्वाचक का नाम : कमल सिंह पिता का नाम: मांगीलाल गृह संख्या : 93/1 उम्र : 32 लिंग : पुरुष | फोटो उपलब्ध | 576 | SLE1149525 | निर्वाचक का नाम : संगीता बाई पति का नाम: श्यामलसिंह गृह संख्या : 93/1 उम्र : 32 लिंग : महिला | फोटो उपलब्ध | 577 | SLE1149509 | निर्वाचक का नाम : कमलेश बाई पति का नाम: कमलसिंह गृह संख्या : 93/1 उम्र : 28 लिंग : महिला | फोटो उपलब्ध |
| 578 | SLE1803493 | निर्वाचक का नाम : करणबाई पति का नाम: मेहरबानसिंह गृह संख्या : 93/2 उम्र : 49 लिंग : महिला | फोटो उपलब्ध | 579 | SLE0477059 | निर्वाचक का नाम : मदनसिंह पिता का नाम: मेहरबानसिंह गृह संख्या : 93/2 उम्र : 33 लिंग : पुरुष | फोटो उपलब्ध | 580 | SLE0614420 | निर्वाचक का नाम : गोवर्धन सिंह पिता का नाम: मेहरबान सिंह गृह संख्या : 93/2 उम्र : 31 लिंग : पुरुष | फोटो उपलब्ध |
| 581 | SLE1087873 | निर्वाचक का नाम : संतोष बाई पति का नाम: मदनसिंह गृह संख्या : 93/2 उम्र : 29 लिंग : महिला | फोटो उपलब्ध | 582 | SLE1087865 | निर्वाचक का नाम : ममता बाई पति का नाम: गोवर्धन सिंह गृह संख्या : 93/2 उम्र : 28 लिंग : महिला | फोटो उपलब्ध | 583 | SLE1773266 | निर्वाचक का नाम : पूरसिंह पिता का नाम: कालुसिंह गृह संख्या : 94 उम्र : 49 लिंग : पुरुष | फोटो उपलब्ध |
| 584 | SLE1364827 | निर्वाचक का नाम : बालीबाई पति का नाम: पूरसिंह गृह संख्या : 94 उम्र : 46 लिंग : महिला | फोटो उपलब्ध | 585 | JYS1648781 | निर्वाचक का नाम : करणबाई पिता का नाम: कालुसिंह गृह संख्या : 94 उम्र : 42 लिंग : महिला | फोटो उपलब्ध | 586 | SLE0717355 | निर्वाचक का नाम : ईश्वर पिता का नाम: शिवलाल गृह संख्या : 94 उम्र : 32 लिंग : पुरुष | फोटो उपलब्ध |
| 587 | SLE0717348 | निर्वाचक का नाम : लाल सिंह पिता का नाम: पुर सिंह गृह संख्या : 94 उम्र : 30 लिंग : पुरुष | फोटो उपलब्ध | 588 | SLE2198125 | निर्वाचक का नाम : राहुल सिंह पिता का नाम: पुर सिंह गृह संख्या : 94 उम्र : 23 लिंग : पुरुष | फोटो उपलब्ध | 589 | SLE2197341 | निर्वाचक का नाम : भावना बाई पति का नाम: राहुल गृह संख्या : 94 उम्र : 19 लिंग : महिला | फोटो उपलब्ध |
| 590 | SLE1802768 | निर्वाचक का नाम : सेबलाल पिता का नाम: धन्नाजी गृह संख्या : 95 उम्र : 63 लिंग : पुरुष | फोटो उपलब्ध | 591 | SLE1804251 | निर्वाचक का नाम : मोतीलाल पिता का नाम: धन्नाजी गृह संख्या : 95 उम्र : 58 लिंग : पुरुष | फोटो उपलब्ध | 592 | SLE1802602 | निर्वाचक का नाम : धापुबाई पति का नाम: सेबलाल गृह संख्या : 95 उम्र : 58 लिंग : महिला | फोटो उपलब्ध |
| 593 | SLE1802099 | निर्वाचक का नाम : कनिराम पिता का नाम: धन्नाजी गृह संख्या : 95 उम्र : 53 लिंग : पुरुष | फोटो उपलब्ध | 594 | SLE1802503 | निर्वाचक का नाम : मानकुवरबाई पति का नाम: कनिराम गृह संख्या : 95 उम्र : 48 लिंग : महिला | फोटो उपलब्ध | 595 | SLE1802131 | निर्वाचक का नाम : कालु पिता का नाम: धन्नाजी गृह संख्या : 95 उम्र : 47 लिंग : पुरुष | फोटो उपलब्ध |
| 596 | JYS1648773 | निर्वाचक का नाम : श्यामुबाई पति का नाम: मोतीसिंह गृह संख्या : 95 उम्र : 45 लिंग : महिला | फोटो उपलब्ध | 597 | JYS1648807 | निर्वाचक का नाम : चम्पाबाई पति का नाम: कालुसिंह गृह संख्या : 95 उम्र : 39 लिंग : महिला | फोटो उपलब्ध | 598 | SLE0476945 | निर्वाचक का नाम : प्रेम सिंह पिता का नाम: कनिराम गृह संख्या : 95 उम्र : 32 लिंग : पुरुष | फोटो उपलब्ध |
| 599 | SLE0476937 | निर्वाचक का नाम : अनिता बाई पति का नाम: प्रेम सिंह गृह संख्या : 95 उम्र : 32 लिंग : महिला | फोटो उपलब्ध | 600 | SLE0789933 | निर्वाचक का नाम : अम्बाराम पिता का नाम: कनीराम गृह संख्या : 95 उम्र : 29 लिंग : पुरुष | फोटो उपलब्ध | 601 | SLE0789925 | निर्वाचक का नाम : सोना बाई पति का नाम: लाल सिंह गृह संख्या : 95 उम्र : 29 लिंग : महिला | फोटो उपलब्ध |
| 602 | SLE0789958 | निर्वाचक का नाम : जसन बाई पति का नाम: अम्बाराम गृह संख्या : 95 उम्र : 28 लिंग : महिला | फोटो उपलब्ध | 603 | SLE1136407 | निर्वाचक का नाम : राहुल राठौर पिता का नाम: कालु सिंह गृह संख्या : 95 उम्र : 27 लिंग : पुरुष | फोटो उपलब्ध | 604 | SLE1029131 | निर्वाचक का नाम : प्रकाश पिता का नाम: शिवलाल गृह संख्या : 95 उम्र : 26 लिंग : पुरुष | फोटो उपलब्ध |

| | | | | | | | | | | | |
|-----|------------|--|-------------|-----|------------|--|-------------|-----|------------|--|-------------|
| 605 | SLE1205087 | निर्वाचक का नाम : जानस बाई पति का नाम: अंबाराम गृह संख्या : 95 उम्र : 26 लिंग : महिला | फोटो उपलब्ध | 606 | SLE1937408 | निर्वाचक का नाम : कृष्णा बाई पति का नाम: प्रकाश गृह संख्या : 95 उम्र : 24 लिंग : महिला | फोटो उपलब्ध | 607 | SLE2197325 | निर्वाचक का नाम : शानू बाई पति का नाम: राहुल राठौर गृह संख्या : 95 उम्र : 23 लिंग : महिला | फोटो उपलब्ध |
| 608 | SLE1937333 | निर्वाचक का नाम : जीवन लाल पिता का नाम: कालुराम गृह संख्या : 95 उम्र : 22 लिंग : पुरुष | फोटो उपलब्ध | 609 | SLE1803352 | निर्वाचक का नाम : नारायण पिता का नाम: धन्नाजी गृह संख्या : 96 उम्र : 68 लिंग : पुरुष | फोटो उपलब्ध | 610 | SLE1803279 | निर्वाचक का नाम : भंवर पिता का नाम: नारायण गृह संख्या : 96 उम्र : 46 लिंग : पुरुष | फोटो उपलब्ध |
| 611 | JYS1648526 | निर्वाचक का नाम : गोरधन पिता का नाम: नारायण गृह संख्या : 96 उम्र : 41 लिंग : पुरुष | फोटो उपलब्ध | 612 | SLE0224634 | निर्वाचक का नाम : मीताबाई पति का नाम: भंवर गृह संख्या : 96 उम्र : 41 लिंग : महिला | फोटो उपलब्ध | 613 | JYS1648518 | निर्वाचक का नाम : विक्रम पिता का नाम: नारायण गृह संख्या : 96 उम्र : 39 लिंग : पुरुष | फोटो उपलब्ध |
| 614 | JYS1648849 | निर्वाचक का नाम : कंचनबाई पति का नाम: गोरधन गृह संख्या : 96 उम्र : 39 लिंग : महिला | फोटो उपलब्ध | 615 | SLE1175041 | निर्वाचक का नाम : ललिता बाई पति का नाम: विक्रम गृह संख्या : 96 उम्र : 38 लिंग : महिला | फोटो उपलब्ध | 616 | SLE0224824 | निर्वाचक का नाम : ईश्वरलाल पिता का नाम: नारायणलाल गृह संख्या : 96 उम्र : 37 लिंग : पुरुष | फोटो उपलब्ध |
| 617 | SLE1175033 | निर्वाचक का नाम : ममता बाई पति का नाम: ईश्वर गृह संख्या : 96 उम्र : 27 लिंग : महिला | फोटो उपलब्ध | 618 | SLE1865187 | निर्वाचक का नाम : गोपाल पिता का नाम: गोवर्धन लाल गृह संख्या : 96 उम्र : 25 लिंग : पुरुष | फोटो उपलब्ध | 619 | SLE1769280 | निर्वाचक का नाम : देवीसिंह पिता का नाम: परथीसिंह गृह संख्या : 97/1 उम्र : 68 लिंग : पुरुष | फोटो उपलब्ध |
| 620 | SLE1769298 | निर्वाचक का नाम : रोडीबाई पति का नाम: देवीसिंह गृह संख्या : 97/1 उम्र : 67 लिंग : महिला | फोटो उपलब्ध | 621 | SLE0189407 | निर्वाचक का नाम : मेहरबान सिंह पिता का नाम: देवीसिंह गृह संख्या : 97/1 उम्र : 39 लिंग : पुरुष | फोटो उपलब्ध | 622 | SLE0189399 | निर्वाचक का नाम : जनस बाई पति का नाम: मोडसिंह गृह संख्या : 97/1 उम्र : 37 लिंग : महिला | फोटो उपलब्ध |
| 623 | SLE0189415 | निर्वाचक का नाम : आनन्द बाई पति का नाम: मेहरबान सिंह गृह संख्या : 97/1 उम्र : 36 लिंग : महिला | फोटो उपलब्ध | 624 | SLE1186642 | निर्वाचक का नाम : रेशम बाई पति का नाम: गंगाराम गृह संख्या : 97/2 उम्र : 67 लिंग : महिला | फोटो उपलब्ध | 625 | SLE1802644 | निर्वाचक का नाम : गंगाराम पिता का नाम: परथीसिंह गृह संख्या : 97/2 उम्र : 58 लिंग : पुरुष | फोटो उपलब्ध |
| 626 | SLE1803147 | निर्वाचक का नाम : मनोहरबाई पति का नाम: गंगाराम गृह संख्या : 97/2 उम्र : 53 लिंग : महिला | फोटो उपलब्ध | 627 | SLE1802867 | निर्वाचक का नाम : कालुसिंह पिता का नाम: रामलाल गृह संख्या : 98 उम्र : 58 लिंग : पुरुष | फोटो उपलब्ध | 628 | SLE1800853 | निर्वाचक का नाम : सोपतबाई पति का नाम: कालुसिंह गृह संख्या : 98 उम्र : 53 लिंग : महिला | फोटो उपलब्ध |
| 629 | SLE0005504 | निर्वाचक का नाम : ईश्वर सिंह पिता का नाम: कालु सिंह गृह संख्या : 98 उम्र : 37 लिंग : पुरुष | फोटो उपलब्ध | 630 | SLE0189324 | निर्वाचक का नाम : मेमकुंवर पति का नाम: ईश्वर सिंह गृह संख्या : 98 उम्र : 35 लिंग : महिला | फोटो उपलब्ध | 631 | SLE0477182 | निर्वाचक का नाम : चेतन सिंह पिता का नाम: कालुसिंह गृह संख्या : 98 उम्र : 32 लिंग : पुरुष | फोटो उपलब्ध |
| 632 | SLE1068840 | निर्वाचक का नाम : धरम कुंवर पति का नाम: चेतनसिंह गृह संख्या : 98 उम्र : 26 लिंग : महिला | फोटो उपलब्ध | 633 | SLE1351816 | निर्वाचक का नाम : भेरुसिंह पिता का नाम: पूरसिंह गृह संख्या : 99 उम्र : 78 लिंग : पुरुष | फोटो उपलब्ध | 634 | SLE1773274 | निर्वाचक का नाम : रुनाथसिंह पिता का नाम: भेरुसिंह गृह संख्या : 99 उम्र : 58 लिंग : पुरुष | फोटो उपलब्ध |

| | | | | | | | | | | | |
|-----|------------|--|-------------|-----|------------|--|-------------|-----|------------|---|-------------|
| 635 | SLE1773282 | निर्वाचक का नाम : प्रभुबाई पति का नाम: रूगनाथसिंह गृह संख्या : 99 उम्र : 53 लिंग : महिला | फोटो उपलब्ध | 636 | SLE0277111 | निर्वाचक का नाम : कमलसिंह पिता का नाम: रूगनाथसिंह गृह संख्या : 99 उम्र : 33 लिंग : पुरुष | फोटो उपलब्ध | 637 | SLE0614438 | निर्वाचक का नाम : सुजान सिंह पिता का नाम: रूगनाथ सिंह गृह संख्या : 99 उम्र : 31 लिंग : पुरुष | फोटो उपलब्ध |
| 638 | SLE1068857 | निर्वाचक का नाम : बाल कुंवर पति का नाम: कमलसिंह गृह संख्या : 99 उम्र : 28 लिंग : महिला | फोटो उपलब्ध | 639 | SLE1803063 | निर्वाचक का नाम : गणपतसिंह पिता का नाम: भेरूसिंह गृह संख्या : 100 उम्र : 50 लिंग : पुरुष | फोटो उपलब्ध | 640 | SLE1351808 | निर्वाचक का नाम : शोरमबाई पति का नाम: गणपतसिंह गृह संख्या : 100 उम्र : 48 लिंग : महिला | फोटो उपलब्ध |
| 641 | SLE1019033 | निर्वाचक का नाम : अनीता कुंवर पति का नाम: प्रताप सिंह गृह संख्या : 100 उम्र : 30 लिंग : महिला | फोटो उपलब्ध | 642 | SLE0092486 | निर्वाचक का नाम : राधुसिंह पिता का नाम: मोतीसिंह गृह संख्या : 101 उम्र : 62 लिंग : पुरुष | फोटो उपलब्ध | 643 | SLE1803451 | निर्वाचक का नाम : रेशमबाई पति का नाम: राधुसिंह गृह संख्या : 101 उम्र : 58 लिंग : महिला | फोटो उपलब्ध |
| 644 | JYS1648583 | निर्वाचक का नाम : शिवलाल पिता का नाम: राधुसिंह गृह संख्या : 101 उम्र : 43 लिंग : पुरुष | फोटो उपलब्ध | 645 | JYS1649219 | निर्वाचक का नाम : भावसिंह पिता का नाम: राधुसिंह गृह संख्या : 101 उम्र : 41 लिंग : पुरुष | फोटो उपलब्ध | 646 | SLE0005496 | निर्वाचक का नाम : कालु सिंह पिता का नाम: राधु सिंह गृह संख्या : 101 उम्र : 40 लिंग : पुरुष | फोटो उपलब्ध |
| 647 | SLE0092494 | निर्वाचक का नाम : गंगाबाई पति का नाम: शिवलाल गृह संख्या : 101 उम्र : 40 लिंग : महिला | फोटो उपलब्ध | 648 | SLE0614446 | निर्वाचक का नाम : जसु बाई पति का नाम: कालु सिंह गृह संख्या : 101 उम्र : 36 लिंग : महिला | फोटो उपलब्ध | 649 | SLE1019124 | निर्वाचक का नाम : ईश्वर सिंह पिता का नाम: राधु सिंह गृह संख्या : 101 उम्र : 27 लिंग : पुरुष | फोटो उपलब्ध |
| 650 | SLE1018985 | निर्वाचक का नाम : जशोदा बाई पति का नाम: ईश्वर सिंह गृह संख्या : 101 उम्र : 27 लिंग : महिला | फोटो उपलब्ध | 651 | SLE2197887 | निर्वाचक का नाम : जसवंत सिसोदिया पिता का नाम: शिव लाल गृह संख्या : 101 उम्र : 21 लिंग : पुरुष | फोटो उपलब्ध | 652 | JYS1649029 | निर्वाचक का नाम : तेजसिंह पिता का नाम: उमरावसिंह गृह संख्या : 102 उम्र : 44 लिंग : पुरुष | फोटो उपलब्ध |
| 653 | JYS1649003 | निर्वाचक का नाम : प्रेमबाई पति का नाम: तेजसिंह गृह संख्या : 102 उम्र : 42 लिंग : महिला | फोटो उपलब्ध | 654 | SLE2201283 | निर्वाचक का नाम : गोपाल सिंह पिता का नाम: तेजू सिंह गृह संख्या : 102 उम्र : 19 लिंग : पुरुष | फोटो उपलब्ध | 655 | SLE1803170 | निर्वाचक का नाम : कमलाबाई पति का नाम: भेरूसिंह गृह संख्या : 103 उम्र : 71 लिंग : महिला | फोटो उपलब्ध |
| 656 | SLE1803337 | निर्वाचक का नाम : भेरूसिंह पिता का नाम: ऊंकारसिंह गृह संख्या : 103 उम्र : 68 लिंग : पुरुष | फोटो उपलब्ध | 657 | SLE1773290 | निर्वाचक का नाम : रामसिंह पिता का नाम: भेरूसिंह गृह संख्या : 103 उम्र : 50 लिंग : पुरुष | फोटो उपलब्ध | 658 | SLE1803204 | निर्वाचक का नाम : चतरबाई पति का नाम: नाहरसिंह गृह संख्या : 103 उम्र : 46 लिंग : महिला | फोटो उपलब्ध |
| 659 | JYS1229061 | निर्वाचक का नाम : गुमानसिंह पिता का नाम: भेरूसिंह गृह संख्या : 103 उम्र : 42 लिंग : पुरुष | फोटो उपलब्ध | 660 | JYS1668490 | निर्वाचक का नाम : भगत बाई पति का नाम: गुमानसिंह गृह संख्या : 103 उम्र : 39 लिंग : महिला | फोटो उपलब्ध | 661 | SLE0790006 | निर्वाचक का नाम : मेहरबान सिंह पिता का नाम: नाहार सिंह गृह संख्या : 103 उम्र : 28 लिंग : पुरुष | फोटो उपलब्ध |
| 662 | SLE1068808 | निर्वाचक का नाम : धरम कुंवर पति का नाम: मेहरबान सिंह गृह संख्या : 103 उम्र : 26 लिंग : महिला | फोटो उपलब्ध | 663 | SLE1865229 | निर्वाचक का नाम : बालु सिंह पिता का नाम: राम सिंह गृह संख्या : 103 उम्र : 23 लिंग : पुरुष | फोटो उपलब्ध | 664 | SLE1029065 | निर्वाचक का नाम : दुर्गाबाई पति का नाम: मेहरबान सिंग गृह संख्या : 104/ उम्र : 27 लिंग : महिला | फोटो उपलब्ध |

| | | | | | | | | | | | |
|-----|------------|--|-------------|-----|------------|--|-------------|-----|------------|--|-------------|
| 665 | SLE1801158 | निर्वाचक का नाम : रामलाल पिता का नाम: ऊर्देसिंह गृह संख्या : 104/1 उम्र : 63 लिंग : पुरुष | फोटो उपलब्ध | 666 | SLE1803014 | निर्वाचक का नाम : कनिराम पिता का नाम: उर्देसिंह गृह संख्या : 104/1 उम्र : 58 लिंग : पुरुष | फोटो उपलब्ध | 667 | SLE1774447 | निर्वाचक का नाम : करणसिंह पिता का नाम: उर्देसिंह गृह संख्या : 104/1 उम्र : 58 लिंग : पुरुष | फोटो उपलब्ध |
| 668 | SLE1774215 | निर्वाचक का नाम : गंगाबाई पति का नाम: करणसिंह गृह संख्या : 104/1 उम्र : 56 लिंग : महिला | फोटो उपलब्ध | 669 | SLE1801067 | निर्वाचक का नाम : तेजा बाई पति का नाम: कनिराम गृह संख्या : 104/1 उम्र : 53 लिंग : महिला | फोटो उपलब्ध | 670 | SLE0189423 | निर्वाचक का नाम : मेहरबान सिंह पिता का नाम: करण सिंह गृह संख्या : 104/1 उम्र : 37 लिंग : पुरुष | फोटो उपलब्ध |
| 671 | SLE0224832 | निर्वाचक का नाम : श्याम सिंह पिता का नाम: करण सिंह गृह संख्या : 104/1 उम्र : 35 लिंग : पुरुष | फोटो उपलब्ध | 672 | SLE0345330 | निर्वाचक का नाम : विष्णु बाई पिता का नाम: रामलाल गृह संख्या : 104/1 उम्र : 33 लिंग : महिला | फोटो उपलब्ध | 673 | SLE0345348 | निर्वाचक का नाम : गोविन्द सिंह पिता का नाम: रामलाल गृह संख्या : 104/1 उम्र : 33 लिंग : पुरुष | फोटो उपलब्ध |
| 674 | SLE2156099 | निर्वाचक का नाम : अनिता बाई पति का नाम: गोविंद सिंह गृह संख्या : 104/1 उम्र : 22 लिंग : महिला | फोटो उपलब्ध | 675 | SLE1774116 | निर्वाचक का नाम : पूरसिंह पिता का नाम: बापुसिंह गृह संख्या : 104/2 उम्र : 67 लिंग : पुरुष | फोटो उपलब्ध | 676 | JYS1668508 | निर्वाचक का नाम : हुकमबाई पति का नाम: पूरसिंह गृह संख्या : 104/2 उम्र : 58 लिंग : महिला | फोटो उपलब्ध |
| 677 | SLE1301258 | निर्वाचक का नाम : कालुसिंह पिता का नाम: नाथू सिंह गृह संख्या : 105 उम्र : 46 लिंग : पुरुष | फोटो उपलब्ध | 678 | JYS1649235 | निर्वाचक का नाम : रामचन्दर पिता का नाम: नाथू सिंह गृह संख्या : 105 उम्र : 41 लिंग : पुरुष | फोटो उपलब्ध | 679 | JYS1668516 | निर्वाचक का नाम : पार्वतीबाई पति का नाम: रामचंदर गृह संख्या : 105 उम्र : 40 लिंग : महिला | फोटो उपलब्ध |
| 680 | SLE1175074 | निर्वाचक का नाम : सोनू सिसोदिया पिता का नाम: रामचंदर गृह संख्या : 105 उम्र : 27 लिंग : पुरुष | फोटो उपलब्ध | 681 | SLE1175082 | निर्वाचक का नाम : विष्णुबाई पति का नाम: सोनू सिसोदिया गृह संख्या : 105 उम्र : 25 लिंग : महिला | फोटो उपलब्ध | 682 | SLE1800887 | निर्वाचक का नाम : कमलाबाई पति का नाम: अनाडसिंह गृह संख्या : 106 उम्र : 73 लिंग : महिला | फोटो उपलब्ध |
| 683 | SLE1803469 | निर्वाचक का नाम : अर्जुनसिंह पिता का नाम: अनाडसिंह गृह संख्या : 106 उम्र : 53 लिंग : पुरुष | फोटो उपलब्ध | 684 | JYS1648534 | निर्वाचक का नाम : रतनबाई पति का नाम: अर्जुनसिंह गृह संख्या : 106 उम्र : 48 लिंग : महिला | फोटो उपलब्ध | 685 | SLE0477190 | निर्वाचक का नाम : गोवर्धन सिंह पिता का नाम: अनाड सिंह गृह संख्या : 106 उम्र : 32 लिंग : पुरुष | फोटो उपलब्ध |
| 686 | SLE1062454 | निर्वाचक का नाम : जनस बाई पति का नाम: गोवरधन गृह संख्या : 106 उम्र : 26 लिंग : महिला | फोटो उपलब्ध | 687 | SLE1803394 | निर्वाचक का नाम : करणकुवरबाई पति का नाम: देवीसिंह गृह संख्या : 107/1 उम्र : 50 लिंग : महिला | फोटो उपलब्ध | 688 | SLE1800705 | निर्वाचक का नाम : लालसिंह पिता का नाम: करणसिंह गृह संख्या : 107/1 उम्र : 48 लिंग : पुरुष | फोटो उपलब्ध |
| 689 | SLE1800341 | निर्वाचक का नाम : नौरंगबाई पति का नाम: लालसिंह गृह संख्या : 107/1 उम्र : 46 लिंग : महिला | फोटो उपलब्ध | 690 | SLE0189365 | निर्वाचक का नाम : श्याम सिंह पिता का नाम: करण सिंह गृह संख्या : 107/1 उम्र : 39 लिंग : पुरुष | फोटो उपलब्ध | 691 | SLE0005488 | निर्वाचक का नाम : मेहरबान सिंह पिता का नाम: देवी सिंह गृह संख्या : 107/1 उम्र : 38 लिंग : पुरुष | फोटो उपलब्ध |
| 692 | SLE0543421 | निर्वाचक का नाम : रामकुवर बाई पति का नाम: श्यामसिंह गृह संख्या : 107/1 उम्र : 35 लिंग : महिला | फोटो उपलब्ध | 693 | SLE0789719 | निर्वाचक का नाम : अंजना बाई पति का नाम: श्यामलाल गृह संख्या : 107/1 उम्र : 32 लिंग : महिला | फोटो उपलब्ध | 694 | SLE0614453 | निर्वाचक का नाम : गोपाल सिंह पिता का नाम: देवी सिंह गृह संख्या : 107/1 उम्र : 31 लिंग : पुरुष | फोटो उपलब्ध |

| | | | | | | | | | | | |
|-----|------------|--|-------------|-----|------------|--|-------------|-----|------------|--|-------------|
| 695 | SLE0789727 | निर्वाचक का नाम : अनिताबाई पति का नाम: गोपाल गृह संख्या : 107/1 उम्र : 28 लिंग : महिला | फोटो उपलब्ध | 696 | SLE1351790 | निर्वाचक का नाम : दुलेसिंह पिता का नाम: बापुसिंह गृह संख्या : 107/2 उम्र : 83 लिंग : पुरुष | फोटो उपलब्ध | 697 | SLE1826296 | निर्वाचक का नाम : नारायणसिंह पिता का नाम: दुलेसिंह गृह संख्या : 107/2 उम्र : 53 लिंग : पुरुष | फोटो उपलब्ध |
| 698 | JYS1229194 | निर्वाचक का नाम : सुलतान सिंह पिता का नाम: दुलेसिंह गृह संख्या : 107/2 उम्र : 39 लिंग : पुरुष | फोटो उपलब्ध | 699 | JYS1649086 | निर्वाचक का नाम : जसकुवर पति का नाम: सुलतानसिंह गृह संख्या : 107/2 उम्र : 39 लिंग : महिला | फोटो उपलब्ध | 700 | SLE0477208 | निर्वाचक का नाम : गुमान सिंह पिता का नाम: नारायण सिंह गृह संख्या : 107/2 उम्र : 33 लिंग : पुरुष | फोटो उपलब्ध |
| 701 | SLE0477216 | निर्वाचक का नाम : अनिशा बाई पति का नाम: गुमान सिंह गृह संख्या : 107/2 उम्र : 32 लिंग : महिला | फोटो उपलब्ध | 702 | JYS1229087 | निर्वाचक का नाम : ईश्वरसींह पिता का नाम: पुरसींह गृह संख्या : 108 उम्र : 43 लिंग : पुरुष | फोटो उपलब्ध | 703 | JYS1229038 | निर्वाचक का नाम : सुडीबाई पति का नाम: ईश्वरसिंह गृह संख्या : 108 उम्र : 42 लिंग : महिला | फोटो उपलब्ध |
| 704 | SLE1773639 | निर्वाचक का नाम : रतनसिंह पिता का नाम: पूरसिंह गृह संख्या : 108/2 उम्र : 53 लिंग : पुरुष | फोटो उपलब्ध | 705 | SLE1773522 | निर्वाचक का नाम : सलेमानबाई पति का नाम: रतनसिंह गृह संख्या : 108/2 उम्र : 48 लिंग : महिला | फोटो उपलब्ध | 706 | JYS1648955 | निर्वाचक का नाम : तुफान सिंह पिता का नाम: पीरू सिंह गृह संख्या : 108/3 उम्र : 39 लिंग : पुरुष | फोटो उपलब्ध |
| 707 | JYS1229111 | निर्वाचक का नाम : मानकुवर पति का नाम: तुफानसिंह गृह संख्या : 108/3 उम्र : 39 लिंग : महिला | फोटो उपलब्ध | 708 | SLE0038174 | निर्वाचक का नाम : भेरूसिंह पिता का नाम: भरलूसिंह गृह संख्या : 110/1 उम्र : 83 लिंग : पुरुष | फोटो उपलब्ध | 709 | SLE1803097 | निर्वाचक का नाम : रामसिंह पिता का नाम: भेरूसिंह गृह संख्या : 110/1 उम्र : 58 लिंग : पुरुष | फोटो उपलब्ध |
| 710 | SLE1809425 | निर्वाचक का नाम : फूलबाई पति का नाम: रामसिंह गृह संख्या : 110/1 उम्र : 53 लिंग : महिला | फोटो उपलब्ध | 711 | SLE0189373 | निर्वाचक का नाम : बालूसिंह पिता का नाम: रामसिंह गृह संख्या : 110/1 उम्र : 35 लिंग : पुरुष | फोटो उपलब्ध | 712 | SLE0476895 | निर्वाचक का नाम : धरम कुंवर पति का नाम: बालू सिंह गृह संख्या : 110/1 उम्र : 34 लिंग : महिला | फोटो उपलब्ध |
| 713 | SLE2052975 | निर्वाचक का नाम : सुनिता बाई पति का नाम: बालूसिंह गृह संख्या : 110/1 उम्र : 32 लिंग : महिला | फोटो उपलब्ध | 714 | SLE1113158 | निर्वाचक का नाम : सोना बाई पति का नाम: प्रधानसिंह गृह संख्या : 110/1 उम्र : 27 लिंग : महिला | फोटो उपलब्ध | 715 | SLE1776046 | निर्वाचक का नाम : मांगीलाल पिता का नाम: भेरूसिंह गृह संख्या : 110/2 उम्र : 61 लिंग : पुरुष | फोटो उपलब्ध |
| 716 | SLE1831742 | निर्वाचक का नाम : अचनबाई पति का नाम: मांगीलाल गृह संख्या : 110/2 उम्र : 58 लिंग : महिला | फोटो उपलब्ध | 717 | SLE1833458 | निर्वाचक का नाम : शिवसिंह पिता का नाम: भुवानीसिंह गृह संख्या : 111/1 उम्र : 72 लिंग : पुरुष | फोटो उपलब्ध | 718 | SLE1775758 | निर्वाचक का नाम : सरजुबाई पति का नाम: शिवसिंह गृह संख्या : 111/1 उम्र : 70 लिंग : महिला | फोटो उपलब्ध |
| 719 | SLE0477083 | निर्वाचक का नाम : सगणा बाई पिता का नाम: शिवसिंह गृह संख्या : 111/1 उम्र : 49 लिंग : महिला | फोटो उपलब्ध | 720 | SLE0005470 | निर्वाचक का नाम : भेरू सिंह पिता का नाम: शिव सिंह गृह संख्या : 111/1 उम्र : 39 लिंग : पुरुष | फोटो उपलब्ध | 721 | SLE0477091 | निर्वाचक का नाम : देव बाई पति का नाम: भेरू सिंह गृह संख्या : 111/1 उम्र : 34 लिंग : महिला | फोटो उपलब्ध |
| 722 | SLE1205665 | निर्वाचक का नाम : राष्ट्र सिंग पिता का नाम: भुवानी सिंग गृह संख्या : 111/2 उम्र : 69 लिंग : पुरुष | फोटो उपलब्ध | 723 | SLE1773340 | निर्वाचक का नाम : चतरबाई पति का नाम: राष्ट्रसिंह गृह संख्या : 111/2 उम्र : 68 लिंग : महिला | फोटो उपलब्ध | 724 | SLE1204643 | निर्वाचक का नाम : चतर बाई पति का नाम: राष्ट्र सिंग गृह संख्या : 111/2 उम्र : 67 लिंग : महिला | फोटो उपलब्ध |

| | | | | | | | | |
|-------|------------|--|-----|------------|--|-----|------------|--|
| 725 | SLE0477224 | निर्वाचक का नाम : देवबाई पिता का नाम: राघुसिंह गृह संख्या : 111/2 उम्र : 35 लिंग : महिला | 726 | SLE0543124 | निर्वाचक का नाम : अमर सिंह पिता का नाम: राघु सिंह गृह संख्या : 111/2 उम्र : 31 लिंग : पुरुष | 727 | SLE0625483 | निर्वाचक का नाम : दिलिप सिंह पिता का नाम: राघु सिंह गृह संख्या : 111/2 उम्र : 31 लिंग : पुरुष |
| 728 | SLE0625467 | निर्वाचक का नाम : विष्णु बाई पति का नाम: अमर सिंह गृह संख्या : 111/2 उम्र : 31 लिंग : महिला | 729 | SLE0625475 | निर्वाचक का नाम : लाल कुंवर पति का नाम: दिलिप सिंह गृह संख्या : 111/2 उम्र : 31 लिंग : महिला | 730 | SLE0659532 | निर्वाचक का नाम : दुर्गा बाई पति का नाम: बने सिंह गृह संख्या : 112/1 उम्र : 57 लिंग : महिला |
| 731 | SLE1882828 | निर्वाचक का नाम : रामचन्द्र पिता का नाम: अमरसिंह गृह संख्या : 112/1 उम्र : 48 लिंग : पुरुष | 732 | SLE0224840 | निर्वाचक का नाम : पुर सिंह पिता का नाम: अमर सिंह गृह संख्या : 112/1 उम्र : 38 लिंग : पुरुष | 733 | SLE1773449 | निर्वाचक का नाम : बापूसिंह पिता का नाम: हरिसिंह गृह संख्या : 112/2 उम्र : 46 लिंग : पुरुष |
| 734 | JYS1648971 | निर्वाचक का नाम : अवंताबाई पति का नाम: बापूसिंह गृह संख्या : 112/2 उम्र : 43 लिंग : महिला | 735 | SLE1773480 | निर्वाचक का नाम : ऊंकारलाल पिता का नाम: भगवानसिंह गृह संख्या : 112/4 उम्र : 73 लिंग : पुरुष | 736 | SLE1773472 | निर्वाचक का नाम : सोहन बाई पति का नाम: ऊंकारलाल गृह संख्या : 112/4 उम्र : 68 लिंग : महिला |
| 737 | SLE1773498 | निर्वाचक का नाम : सुलतानसिंह पिता का नाम: ऊंकारलाल गृह संख्या : 112/4 उम्र : 48 लिंग : पुरुष | 738 | SLE0038166 | निर्वाचक का नाम : मुन्नाबाई पति का नाम: सुलतानसिंह गृह संख्या : 112/4 उम्र : 47 लिंग : महिला | 739 | SLE1773506 | निर्वाचक का नाम : गुमानसिंह पिता का नाम: ऊंकारलाल गृह संख्या : 112/4 उम्र : 46 लिंग : पुरुष |
| 740 | SLE1773605 | निर्वाचक का नाम : गुडडीबाई पति का नाम: गुमानसिंह गृह संख्या : 112/4 उम्र : 46 लिंग : महिला | 741 | JYS1229236 | निर्वाचक का नाम : मेहरबानसिंह पिता का नाम: ऊंकारलाल गृह संख्या : 112/4 उम्र : 41 लिंग : पुरुष | 742 | JYS1229160 | निर्वाचक का नाम : मथुराबाई पति का नाम: मेहरबानसिंह गृह संख्या : 112/4 उम्र : 39 लिंग : महिला |
| 743 | SLE1773555 | निर्वाचक का नाम : इन्दरसिंह पिता का नाम: भगवानसिंह गृह संख्या : 112/5 उम्र : 83 लिंग : पुरुष | 744 | SLE1776004 | निर्वाचक का नाम : बहादुरसिंह पिता का नाम: इन्दरसिंह गृह संख्या : 112/5 उम्र : 57 लिंग : पुरुष | 745 | SLE1775931 | निर्वाचक का नाम : लाभुबाई पति का नाम: बहादुरसिंह गृह संख्या : 112/5 उम्र : 46 लिंग : महिला |
| # 746 | SLE0189357 | निर्वाचक का नाम : तेजूसिंह पिता का नाम: बहादुर सिंह गृह संख्या : 112/5 उम्र : 35 लिंग : पुरुष | 747 | SLE1186667 | निर्वाचक का नाम : धापू बाई पति का नाम: तेजूसिंह गृह संख्या : 112/5 उम्र : 35 लिंग : महिला | 748 | JYS1649227 | निर्वाचक का नाम : नारायणसिंह पिता का नाम: रामसिंह गृह संख्या : 113 उम्र : 39 लिंग : पुरुष |
| 749 | SLE1175090 | निर्वाचक का नाम : कृष्णा बाई पति का नाम: नारायणसिंह गृह संख्या : 113 उम्र : 35 लिंग : महिला | 750 | SLE2211886 | निर्वाचक का नाम : राधा बाई तंवर पति का नाम: कमल सिंह गृह संख्या : 113 उम्र : 23 लिंग : महिला | 751 | SLE1821024 | निर्वाचक का नाम : शगणाबाई पति का नाम: रामसिंह गृह संख्या : 113/1 उम्र : 52 लिंग : महिला |
| 752 | SLE1693712 | निर्वाचक का नाम : रामसिंह पिता का नाम: कनीराम गृह संख्या : 113/1 उम्र : 49 लिंग : पुरुष | 753 | JYS1229293 | निर्वाचक का नाम : श्यामसिंह पिता का नाम: रामसिंह गृह संख्या : 113/1 उम्र : 41 लिंग : पुरुष | 754 | JYS1229020 | निर्वाचक का नाम : रामकुंवर पति का नाम: श्यामसिंह गृह संख्या : 113/1 उम्र : 39 लिंग : महिला |

| | | | | | |
|--|---------------------------|---|---------------------------|--|---------------------------|
| 755 निर्वाचक का नाम : अन्तर बाई पति का नाम: मोड सिंह गृह संख्या : 113/1 उम्र : 34 लिंग : महिला | SLE0476903 फोटो उपलब्ध | 756 निर्वाचक का नाम : सजन सिंह पिता का नाम: राम सिंह गृह संख्या : 113/1 उम्र : 32 लिंग : पुरुष | SLE0476929 फोटो उपलब्ध | 757 निर्वाचक का नाम : धुलीबाई पति का नाम: नरबेसिंह गृह संख्या : 113/2 उम्र : 68 लिंग : महिला | SLE1802750 फोटो उपलब्ध |
| 758 निर्वाचक का नाम : पूरसिंह पिता का नाम: निर्भय सिंह गृह संख्या : 113/2 उम्र : 41 लिंग : पुरुष | SLE0189332 फोटो उपलब्ध | 759 निर्वाचक का नाम : ममताबाई पति का नाम: पूरसिंह गृह संख्या : 113/2 उम्र : 37 लिंग : महिला | SLE0189340 फोटो उपलब्ध | 760 निर्वाचक का नाम : मांगुबाई पति का नाम: मोतीसिंह गृह संख्या : 113/3 उम्र : 68 लिंग : महिला | SLE1301100 फोटो उपलब्ध |
| 761 निर्वाचक का नाम : धानु बाई पति का नाम: गोवर्धनसिंह गृह संख्या : 113/3 उम्र : 68 लिंग : महिला | SLE1186717 फोटो उपलब्ध | 762 निर्वाचक का नाम : गोरधनसिंह पिता का नाम: मोतीसिंह गृह संख्या : 113/3 उम्र : 53 लिंग : पुरुष | SLE1773597 फोटो उपलब्ध | 763 निर्वाचक का नाम : धानुबाई पति का नाम: गोरधनसिंह गृह संख्या : 113/3 उम्र : 51 लिंग : महिला | SLE1775444 फोटो उपलब्ध |
| 764 निर्वाचक का नाम : चतरसिंह पिता का नाम: मोतीसिंह गृह संख्या : 113/3 उम्र : 46 लिंग : पुरुष | SLE1833409 फोटो उपलब्ध | 765 निर्वाचक का नाम : लाड़कुवर पति का नाम: चतरसिंह गृह संख्या : 113/3 उम्र : 45 लिंग : महिला | JYS1668599 फोटो उपलब्ध | 766 निर्वाचक का नाम : राजाबाई पति का नाम: अन्दरसिंह गृह संख्या : 113/4 उम्र : 48 लिंग : महिला | SLE1801109 फोटो उपलब्ध |
| 767 निर्वाचक का नाम : करण सिंह पिता का नाम: अन्दर सिंह गृह संख्या : 113/4 उम्र : 39 लिंग : पुरुष | SLE0068916 फोटो उपलब्ध | 768 निर्वाचक का नाम : सीता बाई पति का नाम: करण सिंह गृह संख्या : 113/4 उम्र : 36 लिंग : महिला | SLE0068924 फोटो उपलब्ध | 769 निर्वाचक का नाम : गोकलसिंह पिता का नाम: भुवानीसिंह गृह संख्या : 114 उम्र : 73 लिंग : पुरुष | SLE1773571 फोटो उपलब्ध |
| 770 निर्वाचक का नाम : सोमयतबाई पति का नाम: गोकलसिंह गृह संख्या : 114 उम्र : 68 लिंग : महिला | SLE1775543 फोटो उपलब्ध | 771 निर्वाचक का नाम : देवीसिंह पिता का नाम: गोकुलसिंह गृह संख्या : 114 उम्र : 41 लिंग : पुरुष | JYS1648823 फोटो उपलब्ध | 772 निर्वाचक का नाम : सोना बाई पति का नाम: देवीसिंह गृह संख्या : 114 उम्र : 28 लिंग : महिला | SLE1187038 फोटो उपलब्ध |
| 773 निर्वाचक का नाम : सोपतबाई पति का नाम: नगाजी गृह संख्या : 115 उम्र : 53 लिंग : महिला | SLE1800267 फोटो उपलब्ध | 774 निर्वाचक का नाम : नारायणलाल पिता का नाम: नगाजी गृह संख्या : 115 उम्र : 37 लिंग : पुरुष | SLE0224857 फोटो उपलब्ध | 775 निर्वाचक का नाम : बालीबाई पति का नाम: नारायणलाल गृह संख्या : 115 उम्र : 34 लिंग : महिला | SLE0224865 फोटो उपलब्ध |
| 776 निर्वाचक का नाम : भग्गा पिता का नाम: नाथु गृह संख्या : 116 उम्र : 78 लिंग : पुरुष | SLE1775352 फोटो उपलब्ध | 777 निर्वाचक का नाम : सोमपतबाई पति का नाम: भग्गा गृह संख्या : 116 उम्र : 68 लिंग : महिला | SLE1819119 फोटो उपलब्ध | 778 निर्वाचक का नाम : भगतबाई पति का नाम: मांगीलाल गृह संख्या : 116 उम्र : 61 लिंग : महिला | SLE0224873 फोटो उपलब्ध |
| 779 निर्वाचक का नाम : सिध्दु पिता का नाम: भग्गा गृह संख्या : 116 उम्र : 48 लिंग : पुरुष | SLE1351766 फोटो उपलब्ध | 780 निर्वाचक का नाम : संतराबाई पति का नाम: सिध्दु गृह संख्या : 116 उम्र : 48 लिंग : महिला | JYS1668573 फोटो उपलब्ध | 781 निर्वाचक का नाम : बालु पिता का नाम: भग्गा गृह संख्या : 116 उम्र : 46 लिंग : पुरुष | SLE1364801 फोटो उपलब्ध |
| 782 निर्वाचक का नाम : भारतबाई पति का नाम: बालु गृह संख्या : 116 उम्र : 46 लिंग : महिला | SLE0617951 फोटो उपलब्ध | 783 निर्वाचक का नाम : रामबाबु पिता का नाम: सिद्धुलाल गृह संख्या : 116 उम्र : 34 लिंग : पुरुष | SLE0477232 फोटो उपलब्ध | 784 निर्वाचक का नाम : राजू पिता का नाम: मागीलाल गृह संख्या : 116 उम्र : 33 लिंग : पुरुष | SLE0477034 फोटो उपलब्ध |

| | | | | | |
|--|---------------------------|--|---------------------------|---|---------------------------|
| 785 निर्वाचक का नाम : संतोष बाई पति का नाम: रामबाबु गृह संख्या : 116 उम्र : 30 लिंग : महिला | SLE0717389 फोटो उपलब्ध | 786 निर्वाचक का नाम : राहुल पिता का नाम: बालूसिंग गृह संख्या : 116 उम्र : 29 लिंग : पुरुष | SLE1029024 फोटो उपलब्ध | 787 निर्वाचक का नाम : सोना बाई पति का नाम: राजूलाल गृह संख्या : 116 उम्र : 28 लिंग : महिला | SLE1028976 फोटो उपलब्ध |
| 788 निर्वाचक का नाम : पूजाबाई पति का नाम: जीवन लाल गृह संख्या : 116 उम्र : 26 लिंग : महिला | SLE1029040 फोटो उपलब्ध | 789 निर्वाचक का नाम : लक्ष्मी पति का नाम: कन्हैयालाल गृह संख्या : 116 उम्र : 22 लिंग : महिला | SLE1937424 फोटो उपलब्ध | 790 निर्वाचक का नाम : पवन मेघवाल पिता का नाम: बालु लाल गृह संख्या : 116 उम्र : 21 लिंग : पुरुष | SLE2053205 फोटो उपलब्ध |
| 791 निर्वाचक का नाम : सगणा बाई पति का नाम: शंकर गृह संख्या : 117 उम्र : 68 लिंग : महिला | SLE1800739 फोटो उपलब्ध | 792 निर्वाचक का नाम : चन्द्र पिता का नाम: शंकर गृह संख्या : 117 उम्र : 53 लिंग : पुरुष | SLE1773563 फोटो उपलब्ध | 793 निर्वाचक का नाम : इन्दर पिता का नाम: शंकर गृह संख्या : 117 उम्र : 48 लिंग : पुरुष | SLE1773548 फोटो उपलब्ध |
| 794 निर्वाचक का नाम : मंजूबाई पति का नाम: अर्जुन गृह संख्या : 117 उम्र : 47 लिंग : महिला | SLE0189472 फोटो उपलब्ध | 795 निर्वाचक का नाम : अर्जुन पिता का नाम: शंकर गृह संख्या : 117 उम्र : 46 लिंग : पुरुष | SLE0092510 फोटो उपलब्ध | 796 निर्वाचक का नाम : कृष्णाबाई पति का नाम: इन्दर गृह संख्या : 117 उम्र : 46 लिंग : महिला | JYS1648609 फोटो उपलब्ध |
| 797 निर्वाचक का नाम : राजाबाई पति का नाम: चन्द्र गृह संख्या : 117 उम्र : 46 लिंग : महिला | JYS1229046 फोटो उपलब्ध | 798 निर्वाचक का नाम : राजेश पिता का नाम: शंकरजी गृह संख्या : 117 उम्र : 41 लिंग : पुरुष | SLE0189449 फोटो उपलब्ध | 799 निर्वाचक का नाम : ईश्वर पिता का नाम: चंदरलाल गृह संख्या : 117 उम्र : 32 लिंग : पुरुष | SLE0477067 फोटो उपलब्ध |
| 800 निर्वाचक का नाम : प्रियंका बाई पति का नाम: राजेश गृह संख्या : 117 उम्र : 28 लिंग : महिला | SLE0789735 फोटो उपलब्ध | 801 निर्वाचक का नाम : संजू बाई पिता का नाम: ईश्वरलाल गृह संख्या : 117 उम्र : 25 लिंग : महिला | SLE1187061 फोटो उपलब्ध | 802 निर्वाचक का नाम : हेमराज मेघवाल पिता का नाम: चंदरलाल मेघवाल गृह संख्या : 117 उम्र : 20 लिंग : पुरुष | SLE2052587 फोटो उपलब्ध |
| 803 निर्वाचक का नाम : सरदारबाई पति का नाम: देवा गृह संख्या : 118 उम्र : 78 लिंग : महिला | SLE1355791 फोटो उपलब्ध | 804 निर्वाचक का नाम : मोहनीबाई पति का नाम: मोहन गृह संख्या : 118 उम्र : 53 लिंग : महिला | SLE1802859 फोटो उपलब्ध | 805 निर्वाचक का नाम : मेहरवान पिता का नाम: देवा गृह संख्या : 118 उम्र : 48 लिंग : पुरुष | SLE1773530 फोटो उपलब्ध |
| 806 निर्वाचक का नाम : विनोदबाई पति का नाम: मेहरवान गृह संख्या : 118 उम्र : 46 लिंग : महिला | SLE1773589 फोटो उपलब्ध | 807 निर्वाचक का नाम : रमेश पिता का नाम: देवा गृह संख्या : 118 उम्र : 42 लिंग : पुरुष | JYS1649201 फोटो उपलब्ध | 808 निर्वाचक का नाम : शोभाबाई पति का नाम: रमेशजी गृह संख्या : 118 उम्र : 39 लिंग : महिला | SLE0189456 फोटो उपलब्ध |
| 809 निर्वाचक का नाम : जगदीश पिता का नाम: मोहनलाल गृह संख्या : 118 उम्र : 35 लिंग : पुरुष | SLE0189464 फोटो उपलब्ध | 810 निर्वाचक का नाम : चन्द्र पिता का नाम: नाथु गृह संख्या : 119 उम्र : 53 लिंग : पुरुष | SLE1773704 फोटो उपलब्ध | 811 निर्वाचक का नाम : सन्तोषबाई पति का नाम: चन्द्र गृह संख्या : 119 उम्र : 48 लिंग : महिला | SLE1773647 फोटो उपलब्ध |
| 812 निर्वाचक का नाम : दिनेश पिता का नाम: चन्दरलाल गृह संख्या : 119 उम्र : 32 लिंग : पुरुष | SLE0477026 फोटो उपलब्ध | 813 निर्वाचक का नाम : दिलीप पिता का नाम: चंदरलाल गृह संख्या : 119 उम्र : 24 लिंग : पुरुष | SLE1937259 फोटो उपलब्ध | 814 निर्वाचक का नाम : श्यामु बाई पति का नाम: सजन सिंह गृह संख्या : 119/1 उम्र : 32 लिंग : महिला | SLE0476911 फोटो उपलब्ध |

| | | | | | | | | | | | |
|-----|------------|--|-------------|-----|------------|---|-------------|-----|------------|---|-------------|
| 815 | SLE1800424 | निर्वाचक का नाम : कशनबाई पति का नाम: भेरु गृह संख्या : 120 उम्र : 78 लिंग : महिला | फोटो उपलब्ध | 816 | JYS1649052 | निर्वाचक का नाम : कचरु पिता का नाम: भेरु गृह संख्या : 120 उम्र : 58 लिंग : पुरुष | फोटो उपलब्ध | 817 | JYS1649060 | निर्वाचक का नाम : कालीबाई पति का नाम: कचरु गृह संख्या : 120 उम्र : 53 लिंग : महिला | फोटो उपलब्ध |
| 818 | SLE1815638 | निर्वाचक का नाम : बालु पिता का नाम: भेरु गृह संख्या : 120 उम्र : 48 लिंग : पुरुष | फोटो उपलब्ध | 819 | JYS1648575 | निर्वाचक का नाम : भूलीबाई पति का नाम: बालु गृह संख्या : 120 उम्र : 46 लिंग : महिला | फोटो उपलब्ध | 820 | SLE0224881 | निर्वाचक का नाम : श्यामलाल पिता का नाम: भेरूलाल गृह संख्या : 120 उम्र : 44 लिंग : पुरुष | फोटो उपलब्ध |
| 821 | SLE0224899 | निर्वाचक का नाम : कमलाबाई पति का नाम: श्यामलाल गृह संख्या : 120 उम्र : 41 लिंग : महिला | फोटो उपलब्ध | 822 | SLE0659557 | निर्वाचक का नाम : राधे श्याम पिता का नाम: कचरु गृह संख्या : 120 उम्र : 32 लिंग : पुरुष | फोटो उपलब्ध | 823 | SLE0659508 | निर्वाचक का नाम : अनिता पति का नाम: कचरु गृह संख्या : 120 उम्र : 31 लिंग : महिला | फोटो उपलब्ध |
| 824 | SLE0717371 | निर्वाचक का नाम : अरूणा पति का नाम: राधेश्याम गृह संख्या : 120 उम्र : 30 लिंग : महिला | फोटो उपलब्ध | 825 | SLE1062637 | निर्वाचक का नाम : ममता बाई पति का नाम: अनिल गृह संख्या : 120 उम्र : 28 लिंग : महिला | फोटो उपलब्ध | 826 | SLE2012698 | निर्वाचक का नाम : तूफान मेघवाल पिता का नाम: बालु गृह संख्या : 120 उम्र : 21 लिंग : पुरुष | फोटो उपलब्ध |
| 827 | SLE2206555 | निर्वाचक का नाम : टीना पति का नाम: तूफान मेघवाल गृह संख्या : 120 उम्र : 21 लिंग : महिला | फोटो उपलब्ध | 828 | SLE2197515 | निर्वाचक का नाम : गोपाल राठौर पिता का नाम: गोवर्धन राठौर गृह संख्या : 170 उम्र : 26 लिंग : पुरुष | फोटो उपलब्ध | 829 | SLE2197507 | निर्वाचक का नाम : नेपाल राठौर पिता का नाम: गोवर्धन राठौर गृह संख्या : 170 उम्र : 22 लिंग : पुरुष | फोटो उपलब्ध |

| | | | | | | | | | | | | | | |
|-----|---|------------|--|-------------|-----|---|------------|--|-------------|-----|---|------------|--|-------------|
| 830 | 1 | SLE2215093 | निर्वाचक का नाम : ममता बाई बागरी पति का नाम: राजाराम बागरी गृह संख्या : 05 उम्र : 25 लिंग : महिला | फोटो उपलब्ध | 831 | 3 | SLE2215143 | निर्वाचक का नाम : पूजाबाई सिसोदिया पति का नाम: तजपाल सिसोदिया गृह संख्या : 26 उम्र : 20 लिंग : महिला | फोटो उपलब्ध | 832 | 2 | SLE2215150 | निर्वाचक का नाम : लीला सेन पिता का नाम: बद्री लाल सेन गृह संख्या : 67/2 उम्र : 19 लिंग : महिला | फोटो उपलब्ध |
| 833 | 3 | SLE2215168 | निर्वाचक का नाम : रामुबाई मेघवाल पति का नाम: दिनेश मेघवाल मेघवाल गृह संख्या : 119 उम्र : 18 लिंग : महिला | फोटो उपलब्ध | 834 | 3 | SLE2217495 | निर्वाचक का नाम : जीवन सिंह सिसोदिया पिता का नाम: सुलतान सिंह सिसोदिया गृह संख्या : 107/2 उम्र : 18 लिंग : पुरुष | फोटो उपलब्ध | 835 | 2 | SLE2217503 | निर्वाचक का नाम : प्रधन्सिंज सिसोदिया पिता का नाम: ईश्वरसिंह सिसोदिया गृह संख्या : 80 उम्र : 19 लिंग : पुरुष | फोटो उपलब्ध |
| 836 | 3 | SLE2217362 | निर्वाचक का नाम : कमलसिंह सिसोदिया पिता का नाम: छत्तर सिंह सिसोदिया गृह संख्या : 113/3 उम्र : 21 लिंग : पुरुष | फोटो उपलब्ध | 837 | 3 | SLE2219996 | निर्वाचक का नाम : सुनिल मेघवाल पिता का नाम: रमेश मेघवाल गृह संख्या : 118 उम्र : 18 लिंग : पुरुष | फोटो उपलब्ध | 838 | 1 | SLE2226850 | निर्वाचक का नाम : लक्ष्मीबाई बागरी पति का नाम: सुरेश बागड़ी बागरी गृह संख्या : 07 उम्र : 21 लिंग : महिला | फोटो उपलब्ध |
| 839 | 1 | SLE2240810 | निर्वाचक का नाम : पंकज बाई जमादार पति का नाम: तुफान चन्द्रवंशी गृह संख्या : 12 उम्र : 19 लिंग : महिला | फोटो उपलब्ध | 840 | 3 | SLE2240919 | निर्वाचक का नाम : रामुबाई मेघवाल पति का नाम: दिनेश मेघवाल गृह संख्या : 119 उम्र : 18 लिंग : महिला | फोटो उपलब्ध | 841 | 2 | SLE2242774 | निर्वाचक का नाम : सलोनी सिसोदिया पिता का नाम: समरथ सिसोदिया गृह संख्या : 37 उम्र : 18 लिंग : महिला | फोटो उपलब्ध |
| 842 | 2 | SLE2242766 | निर्वाचक का नाम : वीरेंद्र सिंह राजपूत पिता का नाम: जितेंद्र सिंह राजपूत गृह संख्या : 45 उम्र : 22 लिंग : पुरुष | फोटो उपलब्ध | 843 | 2 | SLE2242758 | निर्वाचक का नाम : धीरेआंद्रे सिंह राजपूत पिता का नाम: जितेंद्र सिंह राजपूत गृह संख्या : 45 उम्र : 19 लिंग : पुरुष | फोटो उपलब्ध | 844 | 2 | SLE2242600 | निर्वाचक का नाम : वंशिका जैन पिता का नाम: प्रकाशचंद जैन गृह संख्या : 61/4 उम्र : 18 लिंग : महिला | फोटो उपलब्ध |
| 845 | 3 | SLE2242618 | निर्वाचक का नाम : शंभू सिंह सिसोदिया पिता का नाम: तुफान सिंह सिसोदिया गृह संख्या : 108/3 उम्र : 21 लिंग : पुरुष | फोटो उपलब्ध | 846 | 1 | SLE2242626 | निर्वाचक का नाम : सुनिल बागरी पिता का नाम: गोपाल प्रसाद बागरी गृह संख्या : 07 उम्र : 19 लिंग : पुरुष | फोटो उपलब्ध | 847 | 3 | SLE2242725 | निर्वाचक का नाम : प्रधानसिंह सिसोदिया पिता का नाम: नारायणसिंह सिसोदिया गृह संख्या : 88 उम्र : 19 लिंग : पुरुष | फोटो उपलब्ध |

| निर्वाचकों का विवरण : | | | | | | | |
|--|------------------------------|-----------------------------|--|----------------------|-------|------------|-----|
| A) मतदाताओं की संख्या : | | | | | | | |
| | | नामावली का प्रकार | निर्वाचक नामावली की पहचान : | मतदाताओं की संख्या : | | | |
| | | | | पुरुष | महिला | तृतीय लिंग | कुल |
| I | मूल | मूल नामावली | विशेष गहन पुनरीक्षण 2026 की मूल नामावली एवं समस्त अनुपूरकों को एकीकृत कर | 422 | 407 | 0 | 829 |
| II | घटक I - परिवर्धन सूची | पूरक 1 | विशेष गहन पुनरीक्षण - 2026 | 9 | 9 | 0 | 18 |
| III | घटक II - विलोपन सूची | पूरक 1 | विशेष गहन पुनरीक्षण - 2026 | 0 | 3 | 0 | 3 |
| IV | लिंग में संशोधन के कारण अंतर | | | 0 | 0 | 0 | 0 |
| पुनरीक्षण के बाद इस नामावली में शुद्ध निर्वाचक (I+II-III+IV) | | | | 431 | 413 | 0 | 844 |
| B) संशोधनों की संख्या : | | | | | | | |
| नामावली का प्रकार | | निर्वाचक नामावली की पहचान : | | संशोधनों की संख्या : | | | |
| पूरक 1 | | विशेष गहन पुनरीक्षण - 2026 | | 2 | | | |

निर्वाचक रजिस्ट्रीकरण अधिकारी द्वारा जारी

E-मृत्यु, S-स्थानांतरित, R-दोहरी प्रविष्टि, M-लापता, Q-अहर्ता नहीं