

निर्वाचक नामावली 2026 S12 मध्य प्रदेश

विधान सभा क्षेत्र की संख्या, नाम व आरक्षण स्थिति : 165 - सुसनेर (सामान्य)		भाग संख्या : : 135																	
संसदीय निर्वाचन क्षेत्र की संख्या, नाम व आरक्षण स्थिति, जिसमें विधान सभा निर्वाचन क्षेत्र स्थित है : 20 - राजगढ़																			
1. पुनरीक्षण का विवरण																			
पुनरीक्षण का वर्ष :	2026	निर्वाचक नामावली की पहचान :																	
अर्हता तिथि :	01-01-2026	विशेष गहन पुनरीक्षण 2026 की मूल नामावली एवं समस्त अनुपूरकों को एकीकृत कर																	
पुनरीक्षण का स्वरूप :	विशेष गहन पुनरीक्षण 2026																		
प्रकाशन की तिथि :	21-02-2026																		
2. भाग व मतदान क्षेत्र का विवरण :																			
भाग में आने वाले अनुभागों की संख्या और नाम :																			
1-पंडितगली वार्ड 6 सुसनेर	<table style="width: 100%; border-collapse: collapse;"> <tr> <td style="width: 60%;">मुख्य शहर / मुख्य ग्राम</td> <td>: सुसनेर</td> </tr> <tr> <td>वार्ड</td> <td>: 5 डॉ अम्बेडकर</td> </tr> <tr> <td>पोस्ट ऑफिस</td> <td>: सुसनेर</td> </tr> <tr> <td>पुलिस थाना</td> <td>: सुसनेर</td> </tr> <tr> <td>स्थानीय संस्था</td> <td>: नगर परिषद् सुसनेर</td> </tr> <tr> <td>ब्लॉक</td> <td>:</td> </tr> <tr> <td>जिला</td> <td>: आगर मालवा</td> </tr> <tr> <td>पिन कोड</td> <td>: 465447</td> </tr> </table>			मुख्य शहर / मुख्य ग्राम	: सुसनेर	वार्ड	: 5 डॉ अम्बेडकर	पोस्ट ऑफिस	: सुसनेर	पुलिस थाना	: सुसनेर	स्थानीय संस्था	: नगर परिषद् सुसनेर	ब्लॉक	:	जिला	: आगर मालवा	पिन कोड	: 465447
मुख्य शहर / मुख्य ग्राम				: सुसनेर															
वार्ड				: 5 डॉ अम्बेडकर															
पोस्ट ऑफिस				: सुसनेर															
पुलिस थाना				: सुसनेर															
स्थानीय संस्था				: नगर परिषद् सुसनेर															
ब्लॉक	:																		
जिला	: आगर मालवा																		
पिन कोड	: 465447																		
2-मउड़ी दरवाजा वार्ड 6 सुसनेर																			
3-ढोली गली वार्ड 7 सुसनेर																			
3. मतदान केंद्र का विवरण																			
मतदान केंद्र की संख्या व नाम :	मतदान केन्द्र की विशेष हैसियत (पुरुष/महिला/सामान्य) :	सामान्य																	
135 - सुसनेर	इस मतदान क्षेत्र के सहायक (ऑक्जिलियरी) मतदान केन्द्रों की संख्या :	0																	
मतदान केंद्र का भवन व पता :																			
शा. क. मा.वि.का पश्चिमी भाग जुनी कचहरी सुसनेर																			
4. मतदाताओं की संख्या :																			
आरंभिक क्रम	अंतिम क्रम	मतदाताओं की संख्या																	
संख्या	संख्या	पुरुष	महिला	तृतीय लिंग	कुल														
1	385	190	193	0	383														

निर्वाचक रजिस्ट्रीकरण अधिकारी द्वारा जारी

Nazri Naksha

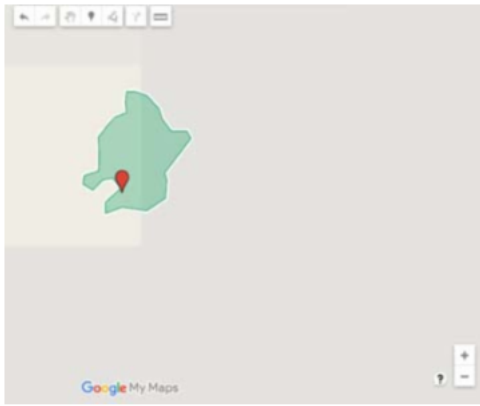

Google Map View



Polling Station Building Front View



मतदान केंद्र के सामने का फ़ोटो



Cad View

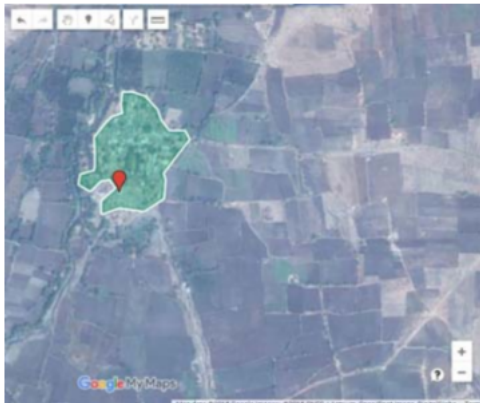

Key MAP View

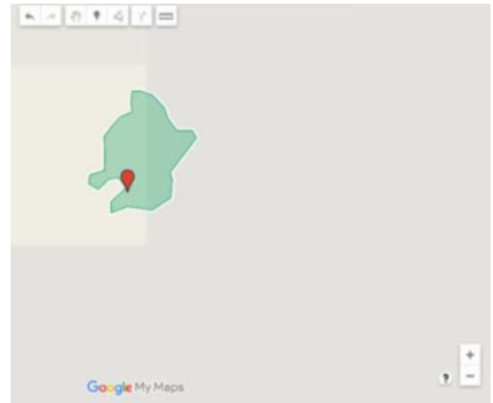

1 निर्वाचक का नाम : शोभासोनी पति का नाम: केदारसोनी गृह संख्या : 1 उम्र : 57 लिंग : महिला	JYS1253970 फोटो उपलब्ध	2 निर्वाचक का नाम : अर्पित हरदेनीया पिता का नाम: मुकेश हरदेनीया गृह संख्या : फॉर उम्र : 26 लिंग : पुरुष	SLE1074129 फोटो उपलब्ध	3 निर्वाचक का नाम : कैलाश जैन पिता का नाम: बट्टीलाल जैन गृह संख्या : 15 उम्र : 49 लिंग : पुरुष	SLE1188119 फोटो उपलब्ध
4 निर्वाचक का नाम : पवित्राबाई पति का नाम: केलाश गृह संख्या : 15 उम्र : 44 लिंग : महिला	JYS2142925 फोटो उपलब्ध	5 निर्वाचक का नाम : समन्दबाई कांवल पति का नाम: इन्दर सिंह कांवल गृह संख्या : 39 उम्र : 92 लिंग : महिला	SLE0492025 फोटो उपलब्ध	6 निर्वाचक का नाम : कालुसिंह कांवल पिता का नाम: इन्दर सिंह कांवल गृह संख्या : 39 उम्र : 62 लिंग : पुरुष	SLE0491993 फोटो उपलब्ध
7 निर्वाचक का नाम : कमलाबाई कांवल पति का नाम: कालुसिंह कांवल गृह संख्या : 39 उम्र : 59 लिंग : महिला	SLE0492009 फोटो उपलब्ध	8 निर्वाचक का नाम : पीरुसिंह पिता का नाम: कालुसिंह गृह संख्या : 39 उम्र : 40 लिंग : पुरुष	SLE0316729 फोटो उपलब्ध	9 निर्वाचक का नाम : प्रेमबाई कांवल पति का नाम: पीरुसिंह कांवल गृह संख्या : 39 उम्र : 37 लिंग : महिला	SLE0492017 फोटो उपलब्ध
10 निर्वाचक का नाम : कृष्णा बाई पति का नाम: रोशनसिंह गृह संख्या : 39 उम्र : 30 लिंग : महिला	SLE1685007 फोटो उपलब्ध	11 निर्वाचक का नाम : संतोषा बाई पिता का नाम: राकेश टेलर गृह संख्या : 39/1 उम्र : 41 लिंग : महिला	SLE1685049 फोटो उपलब्ध	12 निर्वाचक का नाम : राकेश टेलर अन्य: प्रेमचंद गृह संख्या : 39/1 उम्र : 39 लिंग : पुरुष	SLE1684976 फोटो उपलब्ध
13 निर्वाचक का नाम : नोध्यान बाई कांवल पति का नाम: भगवान सिंह कांवल गृह संख्या : 39/3 उम्र : 67 लिंग : महिला	SLE0492074 फोटो उपलब्ध	14 निर्वाचक का नाम : भुवानी सिंह कांवल पिता का नाम: भगवान सिंह कांवल गृह संख्या : 39/3 उम्र : 47 लिंग : पुरुष	SLE0492041 फोटो उपलब्ध	15 निर्वाचक का नाम : राजाबाई कांवल पति का नाम: भुवानी सिंह कांवल गृह संख्या : 39/3 उम्र : 44 लिंग : महिला	SLE0492058 फोटो उपलब्ध
16 निर्वाचक का नाम : सोदान सिंह पिता का नाम: भगवान सिंह गृह संख्या : 39/3 उम्र : 42 लिंग : पुरुष	SLE0115006 फोटो उपलब्ध	17 निर्वाचक का नाम : थानाबाई पति का नाम: सोदान सिंह कांवल गृह संख्या : 39/3 उम्र : 39 लिंग : महिला	SLE0492082 फोटो उपलब्ध	18 निर्वाचक का नाम : मुकेश कांवल पिता का नाम: भुवानी सिंह गृह संख्या : 39/3 उम्र : 26 लिंग : पुरुष	SLE1681543 फोटो उपलब्ध
19 निर्वाचक का नाम : सीमा पति का नाम: मुकेश कांवल गृह संख्या : 39/3 उम्र : 24 लिंग : महिला	SLE2055895 फोटो उपलब्ध	20 निर्वाचक का नाम : सुनीता कावल पिता का नाम: सोदान सिंह गृह संख्या : 39/3 उम्र : 22 लिंग : महिला	SLE2165017 फोटो उपलब्ध	S 21 निर्वाचक का नाम : संजय कुमार पिता का नाम: हीरालाल गृह संख्या : 39/5 उम्र : 48 लिंग : पुरुष	SLE0115014 फोटो उपलब्ध
22 निर्वाचक का नाम : संतोष बाई पति का नाम: संजय कुमार गृह संख्या : 39/5 उम्र : 45 लिंग : महिला	SLE0114983 फोटो उपलब्ध	23 निर्वाचक का नाम : रोहित विठ्ठल पिता का नाम: संजय विठ्ठल गृह संख्या : 39/5 उम्र : 26 लिंग : पुरुष	SLE1187970 फोटो उपलब्ध	24 निर्वाचक का नाम : दिलीपकुमार पिता का नाम: धुरालाल गृह संख्या : 59 उम्र : 61 लिंग : पुरुष	SLE1356930 फोटो उपलब्ध
25 निर्वाचक का नाम : रंजनाबाई पति का नाम: दिलीपकुमार गृह संख्या : 59 उम्र : 53 लिंग : महिला	SLE1356989 फोटो उपलब्ध	26 निर्वाचक का नाम : राजेश पिता का नाम: दिलीपकुमार गृह संख्या : 59 उम्र : 39 लिंग : पुरुष	JYS1670496 फोटो उपलब्ध	27 निर्वाचक का नाम : समता पति का नाम: राजेश गृह संख्या : 59 उम्र : 37 लिंग : महिला	SLE0114751 फोटो उपलब्ध
28 निर्वाचक का नाम : कमलाबाई पति का नाम: राधेश्याम गृह संख्या : 61 उम्र : 56 लिंग : महिला	SLE1356443 फोटो उपलब्ध	29 निर्वाचक का नाम : महेश पिता का नाम: राधेश्याम गृह संख्या : 61 उम्र : 45 लिंग : पुरुष	JYS1195486 फोटो उपलब्ध	30 निर्वाचक का नाम : जानकीबाई पति का नाम: महेश गृह संख्या : 61 उम्र : 43 लिंग : महिला	JYS1195494 फोटो उपलब्ध

31	SLE0549089	निर्वाचक का नाम : राज कुमार माली पिता का नाम: राधेश्याम गृह संख्या : 61 उम्र : 36 लिंग : पुरुष	फोटो उपलब्ध	32	SLE0549238	निर्वाचक का नाम : दिनेश माली पिता का नाम: राधेश्याम माली गृह संख्या : 61 उम्र : 35 लिंग : पुरुष	फोटो उपलब्ध	33	SLE0549113	निर्वाचक का नाम : राधा बाई पति का नाम: राज कुमार गृह संख्या : 61 उम्र : 33 लिंग : महिला	फोटो उपलब्ध
34	SLE0661942	निर्वाचक का नाम : रानी पति का नाम: दिनेश गृह संख्या : 61 उम्र : 31 लिंग : महिला	फोटो उपलब्ध	35	SLE2136109	निर्वाचक का नाम : प्रियंका माली पिता का नाम: महेश माली गृह संख्या : 61 उम्र : 23 लिंग : महिला	फोटो उपलब्ध	36	SLE1303486	निर्वाचक का नाम : सुन्दरबाई पति का नाम: भागीरथ गृह संख्या : 62 उम्र : 59 लिंग : महिला	फोटो उपलब्ध
37	SLE1685163	निर्वाचक का नाम : रीना माली पिता का नाम: भागीरथ माली गृह संख्या : 62 उम्र : 32 लिंग : पुरुष	फोटो उपलब्ध	38	SLE1684992	निर्वाचक का नाम : संतोष माली पिता का नाम: भागीरथ गृह संख्या : 62 उम्र : 31 लिंग : पुरुष	फोटो उपलब्ध	39	SLE1622075	निर्वाचक का नाम : मुकेश पाठक पिता का नाम: अनंतराव पाठक गृह संख्या : 64 उम्र : 58 लिंग : पुरुष	फोटो उपलब्ध
40	SLE0348334	निर्वाचक का नाम : देवेश पाठक पिता का नाम: मुकेश पाठक गृह संख्या : 64 उम्र : 33 लिंग : पुरुष	फोटो उपलब्ध	41	SLE1082999	निर्वाचक का नाम : हर्षल पाठक पिता का नाम: मुकेश पाठक गृह संख्या : 64 उम्र : 29 लिंग : पुरुष	फोटो उपलब्ध	42	SLE1957273	निर्वाचक का नाम : दर्शना पाठक पति का नाम: देवेश पाठक गृह संख्या : 64 उम्र : 28 लिंग : महिला	फोटो उपलब्ध
43	SLE1622067	निर्वाचक का नाम : अशोककुमार जैन पिता का नाम: उंकारलाल जैन गृह संख्या : 65 उम्र : 71 लिंग : पुरुष	फोटो उपलब्ध	44	SLE1659267	निर्वाचक का नाम : रमेशचन्द्र पिता का नाम: उंकारलाल गृह संख्या : 65 उम्र : 58 लिंग : पुरुष	फोटो उपलब्ध	45	SLE1659275	निर्वाचक का नाम : अनीताबाई पति का नाम: रमेश गृह संख्या : 65 उम्र : 53 लिंग : महिला	फोटो उपलब्ध
46	SLE1562107	निर्वाचक का नाम : साधनाबाई पति का नाम: अशोककुमार गृह संख्या : 65 उम्र : 50 लिंग : महिला	फोटो उपलब्ध	47	SLE1562081	निर्वाचक का नाम : भेरूलाल पिता का नाम: माणकचन्द गृह संख्या : 66 उम्र : 68 लिंग : पुरुष	फोटो उपलब्ध	48	SLE1562073	निर्वाचक का नाम : निर्मलकुमार पिता का नाम: माणकचन्द गृह संख्या : 66 उम्र : 65 लिंग : पुरुष	फोटो उपलब्ध
49	SLE0115212	निर्वाचक का नाम : प्रेमलता बाई पति का नाम: भेरूलाल गृह संख्या : 66 उम्र : 65 लिंग : महिला	फोटो उपलब्ध	50	SLE1562065	निर्वाचक का नाम : चन्द्रकान्ता पति का नाम: निर्मलकुमार गृह संख्या : 66 उम्र : 63 लिंग : महिला	फोटो उपलब्ध	51	SLE1562057	निर्वाचक का नाम : अशोककुमार पिता का नाम: माणकचंद गृह संख्या : 66 उम्र : 62 लिंग : पुरुष	फोटो उपलब्ध
52	SLE1562040	निर्वाचक का नाम : सन्तोषकुमार पिता का नाम: माणकचंद गृह संख्या : 66 उम्र : 60 लिंग : पुरुष	फोटो उपलब्ध	53	SLE1562032	निर्वाचक का नाम : अनीताबाई पति का नाम: सन्तोषकुमार गृह संख्या : 66 उम्र : 58 लिंग : महिला	फोटो उपलब्ध	54	SLE1562024	निर्वाचक का नाम : सुरेश पिता का नाम: माणकचन्द गृह संख्या : 66 उम्र : 56 लिंग : पुरुष	फोटो उपलब्ध
55	SLE1562016	निर्वाचक का नाम : बाबूलाल पिता का नाम: माणकचंद गृह संख्या : 66 उम्र : 53 लिंग : पुरुष	फोटो उपलब्ध	56	JYS1255009	निर्वाचक का नाम : अनिताबाई पति का नाम: सुरेश गृह संख्या : 66 उम्र : 51 लिंग : महिला	फोटो उपलब्ध	57	SLE1562008	निर्वाचक का नाम : संगीताबाई पति का नाम: बाबूलाल गृह संख्या : 66 उम्र : 48 लिंग : महिला	फोटो उपलब्ध
58	SLE1550755	निर्वाचक का नाम : महेश पिता का नाम: भेरूलाल गृह संख्या : 66 उम्र : 47 लिंग : पुरुष	फोटो उपलब्ध	59	SLE1561992	निर्वाचक का नाम : नरेशकुमार पिता का नाम: निर्मलकुमार गृह संख्या : 66 उम्र : 46 लिंग : पुरुष	फोटो उपलब्ध	60	JYS1249440	निर्वाचक का नाम : रेखा पति का नाम: महेश गृह संख्या : 66 उम्र : 46 लिंग : महिला	फोटो उपलब्ध

61	JYS1196112	निर्वाचक का नाम : पुष्पेन्द्र पिता का नाम: निर्मलकुमार गृह संख्या : 66 उम्र : 45 लिंग : पुरुष	फोटो उपलब्ध	62	JYS1196823	निर्वाचक का नाम : ममता पति का नाम: नरेश गृह संख्या : 66 उम्र : 44 लिंग : महिला	फोटो उपलब्ध	63	JYS1196773	निर्वाचक का नाम : संदीपकुमार पिता का नाम: भेरुलाल गृह संख्या : 66 उम्र : 43 लिंग : पुरुष	फोटो उपलब्ध
64	JYS1196120	निर्वाचक का नाम : कुलदीप पिता का नाम: भेरुलाल गृह संख्या : 66 उम्र : 43 लिंग : पुरुष	फोटो उपलब्ध	65	JYS1196435	निर्वाचक का नाम : धीरज पिता का नाम: अशोककुमार गृह संख्या : 66 उम्र : 41 लिंग : पुरुष	फोटो उपलब्ध	66	SLE0115204	निर्वाचक का नाम : गौरव पिता का नाम: सुरेश गृह संख्या : 66 उम्र : 38 लिंग : पुरुष	फोटो उपलब्ध
67	SLE0114769	निर्वाचक का नाम : आशिष पिता का नाम: संतोष गृह संख्या : 66 उम्र : 37 लिंग : पुरुष	फोटो उपलब्ध	68	SLE0732099	निर्वाचक का नाम : प्रिया पति का नाम: पुष्पेन्द्र गृह संख्या : 66 उम्र : 37 लिंग : महिला	फोटो उपलब्ध	69	SLE0732107	निर्वाचक का नाम : रानी पिता का नाम: धिरज गृह संख्या : 66 उम्र : 35 लिंग : पुरुष	फोटो उपलब्ध
70	SLE0232793	निर्वाचक का नाम : शशांक पिता का नाम: संतोष गृह संख्या : 66 उम्र : 34 लिंग : पुरुष	फोटो उपलब्ध	71	SLE0232801	निर्वाचक का नाम : विशाल पिता का नाम: सुरेश गृह संख्या : 66 उम्र : 34 लिंग : पुरुष	फोटो उपलब्ध	72	SLE0348649	निर्वाचक का नाम : अक्षय चौधरी पिता का नाम: बाबूलाल चौधरी गृह संख्या : 66 उम्र : 32 लिंग : पुरुष	फोटो उपलब्ध
73	SLE1904325	निर्वाचक का नाम : श्रद्धा जैन पति का नाम: शशांक जैन गृह संख्या : 66 उम्र : 30 लिंग : महिला	फोटो उपलब्ध	74	SLE2081610	निर्वाचक का नाम : प्रिया जैन पति का नाम: विशाल जैन गृह संख्या : 66 उम्र : 29 लिंग : महिला	फोटो उपलब्ध	S 75	SLE1118348	निर्वाचक का नाम : स्नेहा जैन पिता का नाम: बाबूलाल जैन गृह संख्या : 66 उम्र : 28 लिंग : महिला	फोटो उपलब्ध
76	SLE1143999	निर्वाचक का नाम : आयुष चौधरी पिता का नाम: नरेश कुमार गृह संख्या : 66 उम्र : 26 लिंग : पुरुष	फोटो उपलब्ध	77	SLE1904309	निर्वाचक का नाम : वंशिता जैन पिता का नाम: महेश जैन गृह संख्या : 66 उम्र : 22 लिंग : महिला	फोटो उपलब्ध	78	SLE1780311	निर्वाचक का नाम : मुंशीखां पिता का नाम: रमजानखां गृह संख्या : 67 उम्र : 58 लिंग : पुरुष	फोटो उपलब्ध
79	SLE1561984	निर्वाचक का नाम : राजेशकुमार पिता का नाम: फूलचंद गृह संख्या : 68 उम्र : 51 लिंग : पुरुष	फोटो उपलब्ध	80	JYS1197169	निर्वाचक का नाम : नीतूबाला पति का नाम: राजेश गृह संख्या : 68 उम्र : 48 लिंग : महिला	फोटो उपलब्ध	81	SLE0767913	निर्वाचक का नाम : सौरभ जैन पिता का नाम: राजेश जैन गृह संख्या : 68 उम्र : 29 लिंग : पुरुष	फोटो उपलब्ध
82	SLE1849041	निर्वाचक का नाम : सुमित जैन पिता का नाम: अनिल कुमार जैन गृह संख्या : 68 उम्र : 29 लिंग : पुरुष	फोटो उपलब्ध	83	SLE0038901	निर्वाचक का नाम : रामनारायण पिता का नाम: गणेशराम गृह संख्या : 69 उम्र : 73 लिंग : पुरुष	फोटो उपलब्ध	84	SLE1622059	निर्वाचक का नाम : रतनबाई पति का नाम: रामनारायण गृह संख्या : 69 उम्र : 68 लिंग : महिला	फोटो उपलब्ध
85	JYS1195627	निर्वाचक का नाम : सावित्री पिता का नाम: रामनारायण गृह संख्या : 69 उम्र : 46 लिंग : महिला	फोटो उपलब्ध	86	SLE0006056	निर्वाचक का नाम : दिनेश पिता का नाम: रामनारायण गृह संख्या : 69 उम्र : 41 लिंग : पुरुष	फोटो उपलब्ध	87	SLE0549162	निर्वाचक का नाम : सपना राठोर पति का नाम: दिनेश राठोर गृह संख्या : 69 उम्र : 36 लिंग : महिला	फोटो उपलब्ध
88	SLE1188499	निर्वाचक का नाम : अक्षत जैन पिता का नाम: उमेश जैन गृह संख्या : 69 उम्र : 25 लिंग : पुरुष	फोटो उपलब्ध	89	SLE2087625	निर्वाचक का नाम : शिवानी जैन पति का नाम: अक्षत जैन गृह संख्या : 69 उम्र : 23 लिंग : महिला	फोटो उपलब्ध	90	JYS1196146	निर्वाचक का नाम : नन्दूबाई पति का नाम: गोपाल गृह संख्या : 71 उम्र : 63 लिंग : महिला	फोटो उपलब्ध

91 निर्वाचक का नाम : किशोर पिता का नाम: गोपाल गृह संख्या : 71 उम्र : 43 लिंग : पुरुष	JYS1196138 फोटो उपलब्ध	92 निर्वाचक का नाम : कन्हैयालाल पिता का नाम: गोपाल गृह संख्या : 71 उम्र : 40 लिंग : पुरुष	JYS1196245 फोटो उपलब्ध	93 निर्वाचक का नाम : संजुबाई माली पति का नाम: कन्हैयालाल माली गृह संख्या : 71 उम्र : 35 लिंग : महिला	SLE0549204 फोटो उपलब्ध
94 निर्वाचक का नाम : मंगला माली पिता का नाम: गोपाल जी माली गृह संख्या : 71 उम्र : 32 लिंग : महिला	SLE0827170 फोटो उपलब्ध	95 निर्वाचक का नाम : राधा सुमन पिता का नाम: गोपाल जी सुमन गृह संख्या : 71 उम्र : 29 लिंग : महिला	SLE0827196 फोटो उपलब्ध	96 निर्वाचक का नाम : कालीबाई पति का नाम: बापूलाल गृह संख्या : 71/1 उम्र : 89 लिंग : महिला	SLE1622042 फोटो उपलब्ध
97 निर्वाचक का नाम : नंदकिशोर पिता का नाम: बापूलाल गृह संख्या : 71/1 उम्र : 59 लिंग : पुरुष	SLE1358191 फोटो उपलब्ध	98 निर्वाचक का नाम : बद्रीलाल पिता का नाम: बापूलाल गृह संख्या : 71/1 उम्र : 51 लिंग : पुरुष	SLE1795897 फोटो उपलब्ध	99 निर्वाचक का नाम : रमेशचंद पिता का नाम: बापूलाल गृह संख्या : 71/1 उम्र : 49 लिंग : पुरुष	SLE1796028 फोटो उपलब्ध
100 निर्वाचक का नाम : ओंकारलाल पिता का नाम: नन्दराम गृह संख्या : 73 उम्र : 57 लिंग : पुरुष	SLE1561976 फोटो उपलब्ध	101 निर्वाचक का नाम : मधुबाला पति का नाम: ओंकारलाल गृह संख्या : 73 उम्र : 51 लिंग : महिला	SLE1561968 फोटो उपलब्ध	102 निर्वाचक का नाम : तनुश्री पाटीदार पिता का नाम: उंकार लाल पाटीदार गृह संख्या : 73 उम्र : 29 लिंग : महिला	SLE1115112 फोटो उपलब्ध
103 निर्वाचक का नाम : निहारिका पाटीदार पिता का नाम: उंकार लाल पाटीदार गृह संख्या : 73 उम्र : 26 लिंग : महिला	SLE1118363 फोटो उपलब्ध	104 निर्वाचक का नाम : रितेश पाटीदार पिता का नाम: ओंकारलाल पाटीदार गृह संख्या : 73 उम्र : 19 लिंग : पुरुष	SLE2168557 फोटो उपलब्ध	105 निर्वाचक का नाम : रजनी पति का नाम: मधुकरराव गृह संख्या : 74 उम्र : 74 लिंग : महिला	SLE1277201 फोटो उपलब्ध
106 निर्वाचक का नाम : नवनीतकुमार पिता का नाम: मधुकर गृह संख्या : 74 उम्र : 57 लिंग : पुरुष	SLE1358407 फोटो उपलब्ध	107 निर्वाचक का नाम : माणिक कोल्हे पति का नाम: नवनीतकुमार गृह संख्या : 74 उम्र : 52 लिंग : महिला	JYS1196484 फोटो उपलब्ध	108 निर्वाचक का नाम : प्रत्यगामिनी कोल्हे पिता का नाम: नवनीत कोल्हे गृह संख्या : 74 उम्र : 27 लिंग : महिला	SLE0827188 फोटो उपलब्ध
109 निर्वाचक का नाम : अनिरुद्ध कोल्हे पिता का नाम: सुधीर कोल्हे गृह संख्या : 74 उम्र : 23 लिंग : पुरुष	SLE1851039 फोटो उपलब्ध	110 निर्वाचक का नाम : यशस्विनी कोल्हे पिता का नाम: नवनीत कोल्हे गृह संख्या : 74 उम्र : 19 लिंग : महिला	SLE2177640 फोटो उपलब्ध	111 निर्वाचक का नाम : वंदना जैन पति का नाम: गौरव जैन गृह संख्या : 76 उम्र : 38 लिंग : महिला	SLE1122555 फोटो उपलब्ध
112 निर्वाचक का नाम : दीपिका जैन पति का नाम: आशीष जैन गृह संख्या : 76 उम्र : 33 लिंग : महिला	SLE1122589 फोटो उपलब्ध	113 निर्वाचक का नाम : मितेश जैन पिता का नाम: राजेंद्र जैन गृह संख्या : 77 उम्र : 36 लिंग : पुरुष	SLE1122563 फोटो उपलब्ध	114 निर्वाचक का नाम : रवीना जैन पति का नाम: मितेश जैन गृह संख्या : 77 उम्र : 30 लिंग : महिला	SLE1122571 फोटो उपलब्ध
115 निर्वाचक का नाम : राजेशकुमार पिता का नाम: सूरजमल गृह संख्या : 80 उम्र : 54 लिंग : पुरुष	SLE1777960 फोटो उपलब्ध	116 निर्वाचक का नाम : राखी पति का नाम: राजेशकुमार गृह संख्या : 80 उम्र : 52 लिंग : महिला	JYS1253814 फोटो उपलब्ध	117 निर्वाचक का नाम : मुकेशकुमार पिता का नाम: सूरजमल गृह संख्या : 80 उम्र : 48 लिंग : पुरुष	SLE1624642 फोटो उपलब्ध
118 निर्वाचक का नाम : पदमा पति का नाम: मुकेश गृह संख्या : 80 उम्र : 39 लिंग : महिला	SLE0114777 फोटो उपलब्ध	119 निर्वाचक का नाम : रजत जैन पिता का नाम: राजेश जैन गृह संख्या : 80 उम्र : 26 लिंग : पुरुष	SLE1142447 फोटो उपलब्ध	120 निर्वाचक का नाम : रूचि जैन पिता का नाम: राजेश जैन गृह संख्या : 80 उम्र : 23 लिंग : महिला	SLE1851054 फोटो उपलब्ध

121	SLE0732115	निर्वाचक का नाम : कन्हैया पिता का नाम: कालु राम गृह संख्या : 81 उम्र : 31 लिंग : पुरुष	फोटो उपलब्ध	122	SLE1622026	निर्वाचक का नाम : दिनेशसिंह पिता का नाम: पूरनसिंह गृह संख्या : 84 उम्र : 56 लिंग : पुरुष	फोटो उपलब्ध	123	SLE1622471	निर्वाचक का नाम : लोकेन्द्रसिंह पिता का नाम: पूरनसिंह गृह संख्या : 84 उम्र : 52 लिंग : पुरुष	फोटो उपलब्ध
124	JYS1254002	निर्वाचक का नाम : ऋतु पति का नाम: लोकेन्द्र सिंह गृह संख्या : 84 उम्र : 50 लिंग : महिला	फोटो उपलब्ध	125	JYS2143394	निर्वाचक का नाम : समतादेवी पति का नाम: दिनेशसिंह गृह संख्या : 84 उम्र : 45 लिंग : महिला	फोटो उपलब्ध	126	SLE1675297	निर्वाचक का नाम : प्रखर सिंह तोमर पिता का नाम: दिनेश सिंह तोमर गृह संख्या : 84 उम्र : 28 लिंग : पुरुष	फोटो उपलब्ध
127	SLE2055911	निर्वाचक का नाम : सिम्मी तोमर पिता का नाम: लोकेन्द्र सिंह गृह संख्या : 84 उम्र : 26 लिंग : महिला	फोटो उपलब्ध	128	SLE2046563	निर्वाचक का नाम : तक्ष तोमर पिता का नाम: लोकेन्द्र सिंह गृह संख्या : 84 उम्र : 24 लिंग : पुरुष	फोटो उपलब्ध	129	JYS1195031	निर्वाचक का नाम : कोशल्या बाई पति का नाम: भेरूलाल गृह संख्या : 85 उम्र : 79 लिंग : महिला	फोटो उपलब्ध
130	SLE0115105	निर्वाचक का नाम : कौशल्या बाई पति का नाम: शंकरलाल गृह संख्या : 85 उम्र : 47 लिंग : महिला	फोटो उपलब्ध	131	SLE0114736	निर्वाचक का नाम : प्रधुमन जैन पिता का नाम: भेरूलाल गृह संख्या : 85 उम्र : 39 लिंग : पुरुष	फोटो उपलब्ध	132	SLE0662171	निर्वाचक का नाम : स्वाती जैन पति का नाम: प्रधुमन गृह संख्या : 85 उम्र : 37 लिंग : महिला	फोटो उपलब्ध
133	SLE0115022	निर्वाचक का नाम : मुन्नाबाई पति का नाम: गोकुल गृह संख्या : 86 उम्र : 59 लिंग : महिला	फोटो उपलब्ध	134	SLE0115253	निर्वाचक का नाम : करण सिंह पिता का नाम: कनीराम गृह संख्या : 86/1 उम्र : 47 लिंग : पुरुष	फोटो उपलब्ध	135	SLE0115261	निर्वाचक का नाम : लाबूबाई पति का नाम: करण सिंह गृह संख्या : 86/1 उम्र : 44 लिंग : महिला	फोटो उपलब्ध
136	SLE2025302	निर्वाचक का नाम : ईश्वर सिंग पिता का नाम: चंदर लाल गृह संख्या : 86/3 उम्र : 25 लिंग : पुरुष	फोटो उपलब्ध	137	SLE1777978	निर्वाचक का नाम : सरलादेवी पति का नाम: विजयकुमार गृह संख्या : 87/1 उम्र : 62 लिंग : महिला	फोटो उपलब्ध	138	SLE1234087	निर्वाचक का नाम : किर्ति जोशी पति का नाम: नितेश गृह संख्या : 87/1 उम्र : 30 लिंग : महिला	फोटो उपलब्ध
139	SLE1561950	निर्वाचक का नाम : शिव नारायण भाटी पिता का नाम: बापूलाल गृह संख्या : 88 उम्र : 55 लिंग : पुरुष	फोटो उपलब्ध	140	SLE0548891	निर्वाचक का नाम : गोविन्द भाटी पिता का नाम: शिवनारायण भाटी गृह संख्या : 88 उम्र : 34 लिंग : पुरुष	फोटो उपलब्ध	141	SLE1254713	निर्वाचक का नाम : द्रोपती पति का नाम: गोविंद गृह संख्या : 88 उम्र : 29 लिंग : महिला	फोटो उपलब्ध
142	SLE1244896	निर्वाचक का नाम : विशाल भाटी पिता का नाम: शिवनारायण भाटी गृह संख्या : 88 उम्र : 27 लिंग : पुरुष	फोटो उपलब्ध	143	SLE1904317	निर्वाचक का नाम : शक्ति भाटी पिता का नाम: शिवनारायण जैन गृह संख्या : 88 उम्र : 22 लिंग : पुरुष	फोटो उपलब्ध	144	JYS1194240	निर्वाचक का नाम : राजीबाई पति का नाम: पुरीलाल गृह संख्या : 88/1 उम्र : 59 लिंग : महिला	फोटो उपलब्ध
145	SLE0232744	निर्वाचक का नाम : मनुबाई पति का नाम: रामगोपाल गृह संख्या : 88/1 उम्र : 57 लिंग : महिला	फोटो उपलब्ध	146	SLE1043181	निर्वाचक का नाम : भगवती बाई मालाकार पति का नाम: भेरूलाल गृह संख्या : 88/1 उम्र : 32 लिंग : महिला	फोटो उपलब्ध	147	SLE1622000	निर्वाचक का नाम : अशोककुमार पिता का नाम: हरिनारायण गृह संख्या : 89 उम्र : 52 लिंग : पुरुष	फोटो उपलब्ध
148	SLE0232751	निर्वाचक का नाम : सरिता पति का नाम: अशोककुमार गृह संख्या : 89 उम्र : 50 लिंग : महिला	फोटो उपलब्ध	149	SLE1621994	निर्वाचक का नाम : अरुणकुमार पिता का नाम: हरिनारायण गृह संख्या : 89 उम्र : 49 लिंग : पुरुष	फोटो उपलब्ध	150	JYS1253988	निर्वाचक का नाम : सीमा पति का नाम: अरुण कुमार गृह संख्या : 89 उम्र : 41 लिंग : महिला	फोटो उपलब्ध

151	SLE0699330
निर्वाचक का नाम : सलोनी भाटी पिता का नाम: अशोक कुमार भाटी गृह संख्या : 89 उम्र : 30 लिंग : महिला	फोटो उपलब्ध

152	SLE1681568
निर्वाचक का नाम : गौतम भाटी पिता का नाम: अशोक भाटी गृह संख्या : 89 उम्र : 24 लिंग : पुरुष	फोटो उपलब्ध

153	SLE1083989
निर्वाचक का नाम : दीपिका राठौर माता का नाम: सावित्री राठौर गृह संख्या : 90 उम्र : 28 लिंग : महिला	फोटो उपलब्ध

154	SLE0115246
निर्वाचक का नाम : सोहन बाई पति का नाम: भेरूलाल गृह संख्या : 90/1 उम्र : 47 लिंग : महिला	फोटो उपलब्ध

155	SLE0006403
निर्वाचक का नाम : धर्मेन्द्र चोहान पिता का नाम: गणपतलाल चोहान गृह संख्या : 91/3 उम्र : 44 लिंग : पुरुष	फोटो उपलब्ध

156	SLE2009967
निर्वाचक का नाम : पूजा जैन पति का नाम: सौरभ जैन गृह संख्या : 68 उम्र : 27 लिंग : महिला	फोटो उपलब्ध

157	SLE2009835
निर्वाचक का नाम : संजना जैन पिता का नाम: राजेश जैन गृह संख्या : 68 उम्र : 22 लिंग : महिला	फोटो उपलब्ध

158 निर्वाचक का नाम : महेश पिता का नाम: बालचन्द गृह संख्या : 16 उम्र : 34 लिंग : पुरुष	SLE0732073	159 निर्वाचक का नाम : सोना गुर्जर पिता का नाम: बालचंद गुर्जर गृह संख्या : 16 उम्र : 30 लिंग : महिला	SLE1188358	160 निर्वाचक का नाम : संगीता गुर्जर पिता का नाम: महेश गुर्जर गृह संख्या : 16 उम्र : 29 लिंग : महिला	SLE1188325
161 निर्वाचक का नाम : गोविंद गुर्जर पिता का नाम: बालचंद गुर्जर गृह संख्या : 16 उम्र : 28 लिंग : पुरुष	SLE1188275	162 निर्वाचक का नाम : भारती पति का नाम: बजरंग गृह संख्या : 27 उम्र : 30 लिंग : महिला	SLE0732081	163 निर्वाचक का नाम : पूजा लोहार पति का नाम: संजय गृह संख्या : 30 उम्र : 32 लिंग : महिला	SLE0828814
164 निर्वाचक का नाम : ज्योति लोहार पति का नाम: रवि लोहार गृह संख्या : 30 उम्र : 29 लिंग : महिला	SLE1143791	165 निर्वाचक का नाम : रवि लोहार पिता का नाम: रमेश चंद्र लोहार गृह संख्या : 30 उम्र : 28 लिंग : पुरुष	SLE1134618	166 निर्वाचक का नाम : आशिक शाह पिता का नाम: रमजान शाह गृह संख्या : 40 उम्र : 47 लिंग : पुरुष	SLE1073618
167 निर्वाचक का नाम : नसरीन बी पति का नाम: आशिक शाह गृह संख्या : 40 उम्र : 36 लिंग : महिला	SLE1076371	168 निर्वाचक का नाम : आदिल पिता का नाम: आशिक शाह गृह संख्या : 40 उम्र : 23 लिंग : पुरुष	SLE2082071	169 निर्वाचक का नाम : शबनम बी पति का नाम: आदिल इन गृह संख्या : 40 उम्र : 22 लिंग : महिला	SLE2088011
170 निर्वाचक का नाम : कमलेश ढोली पिता का नाम: रतनलाल ढोली गृह संख्या : 40/1 उम्र : 47 लिंग : पुरुष	SLE1714682	171 निर्वाचक का नाम : दुर्गाबाई ढोली पति का नाम: कमलेश ढोली गृह संख्या : 40/1 उम्र : 45 लिंग : महिला	SLE1635689	172 निर्वाचक का नाम : छगनलाल पिता का नाम: मांगीलाल गृह संख्या : 59 उम्र : 84 लिंग : पुरुष	SLE1623354
173 निर्वाचक का नाम : राजेशकुमार पिता का नाम: छगनलाल गृह संख्या : 59 उम्र : 60 लिंग : पुरुष	SLE1621986	174 निर्वाचक का नाम : रेखाबाई पति का नाम: राजेशकुमार गृह संख्या : 59 उम्र : 57 लिंग : महिला	SLE1621978	175 निर्वाचक का नाम : भूपेन्द्रकुमार पिता का नाम: छगनलाल गृह संख्या : 59 उम्र : 54 लिंग : पुरुष	JYS1253996
176 निर्वाचक का नाम : हीरामणी पति का नाम: भूपेन्द्र गृह संख्या : 59 उम्र : 49 लिंग : महिला	JYS1253921	177 निर्वाचक का नाम : नेहा जैन पति का नाम: शुभम जैन गृह संख्या : 59 उम्र : 35 लिंग : महिला	SLE1714674	178 निर्वाचक का नाम : शुभम जैन पिता का नाम: राजेश जैन गृह संख्या : 59 उम्र : 30 लिंग : पुरुष	SLE0548958
179 निर्वाचक का नाम : रूपाली जैन अन्य: अभिषेक जैन गृह संख्या : 59 उम्र : 29 लिंग : पुरुष	SLE1997949	180 निर्वाचक का नाम : अभिषेक जैन पिता का नाम: भूपेन्द्र जैन गृह संख्या : 59 उम्र : 27 लिंग : पुरुष	SLE1254432	181 निर्वाचक का नाम : प्रेरणा जैन पिता का नाम: राजेश जैन गृह संख्या : 59 उम्र : 25 लिंग : महिला	SLE1254457
182 निर्वाचक का नाम : आदित्य जैन पिता का नाम: भूपेन्द्रकुमार गृह संख्या : 59 उम्र : 22 लिंग : पुरुष	SLE1996610	183 निर्वाचक का नाम : धीरेन्द्रकुमार पिता का नाम: रामकिशोर गृह संख्या : 60 उम्र : 74 लिंग : पुरुष	SLE1621960	184 निर्वाचक का नाम : उर्मिला पति का नाम: धीरेन्द्रकुमार गृह संख्या : 60 उम्र : 72 लिंग : महिला	SLE1621952
185 निर्वाचक का नाम : आकाश पाण्डेय पिता का नाम: धीरेन्द्र पाण्डेय गृह संख्या : 60 उम्र : 37 लिंग : पुरुष	JYS1689751	186 निर्वाचक का नाम : पदमाबाई पति का नाम: हरकचन्द गृह संख्या : 62 उम्र : 75 लिंग : महिला	SLE1561943	187 निर्वाचक का नाम : मोहित पिता का नाम: हरकचन्द गृह संख्या : 62 उम्र : 46 लिंग : पुरुष	JYS1194687

188 निर्वाचक का नाम : शालिनी जैन पति का नाम: मोहित कुमार जैन गृह संख्या : 62 उम्र : 36 लिंग : महिला	SLE0618595 फोटो उपलब्ध	189 निर्वाचक का नाम : केलाशचन्द पिता का नाम: रतनलाल गृह संख्या : 62/1 उम्र : 75 लिंग : पुरुष	SLE0094318 फोटो उपलब्ध	190 निर्वाचक का नाम : कविताबाई पति का नाम: केलाशचन्द गृह संख्या : 62/1 उम्र : 69 लिंग : महिला	SLE0094326 फोटो उपलब्ध
191 निर्वाचक का नाम : रमेशचन्द पिता का नाम: रतनलाल गृह संख्या : 62/1 उम्र : 61 लिंग : पुरुष	SLE1831783 फोटो उपलब्ध	192 निर्वाचक का नाम : महावीर कुमार पिता का नाम: कैलाशचन्द्रजैन गृह संख्या : 62/1 उम्र : 43 लिंग : पुरुष	SLE0094334 फोटो उपलब्ध	193 निर्वाचक का नाम : गोविन्द पिता का नाम: नन्दकिशोर गृह संख्या : 63 उम्र : 45 लिंग : पुरुष	JYS1194083 फोटो उपलब्ध
194 निर्वाचक का नाम : दिलीप पिता का नाम: नन्दकिशोर गृह संख्या : 63 उम्र : 43 लिंग : पुरुष	JYS1195080 फोटो उपलब्ध	195 निर्वाचक का नाम : ज्योती पति का नाम: गोविन्द गृह संख्या : 63 उम्र : 38 लिंग : महिला	SLE0662056 फोटो उपलब्ध	196 निर्वाचक का नाम : अरुणकुमार पिता का नाम: भंवरलाल गृह संख्या : 64 उम्र : 57 लिंग : पुरुष	SLE0232686 फोटो उपलब्ध
197 निर्वाचक का नाम : वेजन्तीबाई पति का नाम: अरुणकुमार गृह संख्या : 64 उम्र : 54 लिंग : महिला	SLE1357433 फोटो उपलब्ध	198 निर्वाचक का नाम : घनश्याम पिता का नाम: अरुण कुमार गृह संख्या : 64 उम्र : 39 लिंग : पुरुष	SLE0115196 फोटो उपलब्ध	199 निर्वाचक का नाम : आशिष पिता का नाम: अरुण कुमार गृह संख्या : 64 उम्र : 36 लिंग : पुरुष	SLE0115121 फोटो उपलब्ध
200 निर्वाचक का नाम : उर्वशी शर्मा पति का नाम: घनश्याम शर्मा गृह संख्या : 64 उम्र : 34 लिंग : महिला	SLE1082858 फोटो उपलब्ध	201 निर्वाचक का नाम : सीमा शर्मा पति का नाम: आशीष शर्मा गृह संख्या : 64 उम्र : 31 लिंग : महिला	SLE1082841 फोटो उपलब्ध	202 निर्वाचक का नाम : घनश्याम पिता का नाम: रोडमल गृह संख्या : 66 उम्र : 56 लिंग : पुरुष	SLE1551316 फोटो उपलब्ध
203 निर्वाचक का नाम : योगेशदेवी पति का नाम: घनश्याम गृह संख्या : 66 उम्र : 54 लिंग : महिला	SLE1559731 फोटो उपलब्ध	204 निर्वाचक का नाम : कमलेशकुमार पिता का नाम: रोडमल गृह संख्या : 66 उम्र : 52 लिंग : पुरुष	SLE1623255 फोटो उपलब्ध	205 निर्वाचक का नाम : ज्योति पति का नाम: कमल गृह संख्या : 66 उम्र : 46 लिंग : महिला	SLE0232694 फोटो उपलब्ध
206 निर्वाचक का नाम : नीरज शर्मा पिता का नाम: घनश्याम शर्मा गृह संख्या : 66 उम्र : 30 लिंग : पुरुष	SLE0661892 फोटो उपलब्ध	207 निर्वाचक का नाम : मीनाक्षी व्यास पति का नाम: नीरज शर्मा गृह संख्या : 66 उम्र : 28 लिंग : महिला	SLE2060358 फोटो उपलब्ध	208 निर्वाचक का नाम : सलोनी शर्मा पिता का नाम: कमल शर्मा गृह संख्या : 66 उम्र : 27 लिंग : महिला	SLE1904341 फोटो उपलब्ध
209 निर्वाचक का नाम : मनोजकुमार पिता का नाम: बापूसिंह गृह संख्या : 67 उम्र : 63 लिंग : पुरुष	SLE1559723 फोटो उपलब्ध	210 निर्वाचक का नाम : सुकमलकुमार पिता का नाम: बापूसिंह गृह संख्या : 67 उम्र : 61 लिंग : पुरुष	SLE1303411 फोटो उपलब्ध	211 निर्वाचक का नाम : मधुबाला पति का नाम: मनोजकुमार गृह संख्या : 67 उम्र : 60 लिंग : महिला	SLE1559715 फोटो उपलब्ध
212 निर्वाचक का नाम : निर्मलादेवी पति का नाम: सुकमलकुमार गृह संख्या : 67 उम्र : 58 लिंग : महिला	SLE1302983 फोटो उपलब्ध	213 निर्वाचक का नाम : राजेशकुमार पिता का नाम: बापूसिंह गृह संख्या : 67 उम्र : 55 लिंग : पुरुष	SLE1303585 फोटो उपलब्ध	214 निर्वाचक का नाम : देवेन्द्रकुमार पिता का नाम: बापूसिंह गृह संख्या : 67 उम्र : 52 लिंग : पुरुष	SLE1621945 फोटो उपलब्ध
215 निर्वाचक का नाम : वर्षा पति का नाम: राजेश गृह संख्या : 67 उम्र : 48 लिंग : महिला	JYS1195007 फोटो उपलब्ध	216 निर्वाचक का नाम : रिना पति का नाम: देवेन्द्र गृह संख्या : 67 उम्र : 46 लिंग : महिला	JYS1195015 फोटो उपलब्ध	217 निर्वाचक का नाम : मयंक पिता का नाम: मनोज गृह संख्या : 67 उम्र : 36 लिंग : पुरुष	SLE0115188 फोटो उपलब्ध

218	SLE0661850	निर्वाचक का नाम : सोरभ पिता का नाम: मनोज गृह संख्या : 67 उम्र : 31 लिंग : पुरुष	219	SLE1684760	निर्वाचक का नाम : पूजा जैन पति का नाम: सौरभ जैन गृह संख्या : 67 उम्र : 28 लिंग : महिला	220	SLE2087518	निर्वाचक का नाम : सम्यक जैन पिता का नाम: देवेन्द्र जैन गृह संख्या : 67 उम्र : 21 लिंग : पुरुष
221	SLE2083491	निर्वाचक का नाम : सोम्या जैन पिता का नाम: राजेश जैन गृह संख्या : 67 उम्र : 20 लिंग : महिला	222	SLE1621929	निर्वाचक का नाम : कमलेशकुमार पिता का नाम: सोहनलाल गृह संख्या : 68 उम्र : 60 लिंग : पुरुष	223	SLE0232702	निर्वाचक का नाम : आशादेवी पति का नाम: कमलेशकुमार गृह संख्या : 68 उम्र : 57 लिंग : महिला
224	SLE1621911	निर्वाचक का नाम : अनिलकुमार पिता का नाम: सोहनलाल गृह संख्या : 68 उम्र : 55 लिंग : पुरुष	225	SLE1621903	निर्वाचक का नाम : गौरादेवी पति का नाम: अनिलकुमार गृह संख्या : 68 उम्र : 54 लिंग : महिला	226	JYS1254044	निर्वाचक का नाम : गिरीश कुमार पिता का नाम: कमलेश कुमार गृह संख्या : 68 उम्र : 42 लिंग : पुरुष
227	SLE0491985	निर्वाचक का नाम : दीना जैन पति का नाम: गिरीश जैन गृह संख्या : 68 उम्र : 42 लिंग : महिला	228	SLE0618603	निर्वाचक का नाम : अमित जैन पिता का नाम: अनिल कुमार जैन गृह संख्या : 68 उम्र : 32 लिंग : पुरुष	229	SLE0614677	निर्वाचक का नाम : अंशुल जैन पिता का नाम: कमलेश कुमार जैन गृह संख्या : 68 उम्र : 31 लिंग : पुरुष
230	SLE2020097	निर्वाचक का नाम : निकिता जैन पति का नाम: अंशुल जैन गृह संख्या : 68 उम्र : 31 लिंग : महिला	231	SLE0232710	निर्वाचक का नाम : सुभद्राबाई पति का नाम: इन्द्रमल गृह संख्या : 69 उम्र : 63 लिंग : महिला	232	JYS1195023	निर्वाचक का नाम : रंजनी पति का नाम: उमेश गृह संख्या : 69 उम्र : 48 लिंग : महिला
233	JYS1254051	निर्वाचक का नाम : अजय पिता का नाम: इन्द्रमल गृह संख्या : 69 उम्र : 47 लिंग : पुरुष	234	JYS1615301	निर्वाचक का नाम : उमेश पिता का नाम: इन्द्रमल गृह संख्या : 69 उम्र : 47 लिंग : पुरुष	235	JYS1464080	निर्वाचक का नाम : रेणुबाला पति का नाम: अजय गृह संख्या : 69 उम्र : 45 लिंग : महिला
236	JYS1194414	निर्वाचक का नाम : मनीष पिता का नाम: इन्द्रमल गृह संख्या : 69 उम्र : 43 लिंग : पुरुष	237	SLE0115170	निर्वाचक का नाम : अंकिता पति का नाम: मनीष गृह संख्या : 69 उम्र : 39 लिंग : महिला	238	SLE0115162	निर्वाचक का नाम : रजनी पिता का नाम: इन्द्रमल गृह संख्या : 69 उम्र : 38 लिंग : महिला
239	SLE2082089	निर्वाचक का नाम : नमन जैन पिता का नाम: उमेश जैन गृह संख्या : 69 उम्र : 21 लिंग : पुरुष	240	SLE1303247	निर्वाचक का नाम : साबित्रीबाई पति का नाम: बिरदीचन्द गृह संख्या : 70 उम्र : 70 लिंग : महिला	241	JYS1253848	निर्वाचक का नाम : निलेश पिता का नाम: बिरदीचन्द गृह संख्या : 70 उम्र : 46 लिंग : पुरुष
242	JYS1194505	निर्वाचक का नाम : ज्योति पति का नाम: निलेश गृह संख्या : 70 उम्र : 41 लिंग : महिला	243	SLE1691591	निर्वाचक का नाम : नूपूर जैन पिता का नाम: नरेंद्र जैन गृह संख्या : 70 उम्र : 26 लिंग : महिला	244	SLE1851021	निर्वाचक का नाम : रजत जैन पिता का नाम: निलेश जैन गृह संख्या : 70 उम्र : 23 लिंग : पुरुष
245	SLE1358019	निर्वाचक का नाम : पानीबाई पति का नाम: अम्बुलाल गृह संख्या : 72 उम्र : 63 लिंग : महिला	246	JYS1195189	निर्वाचक का नाम : प्रेमचन्द पिता का नाम: अम्बुलाल गृह संख्या : 72 उम्र : 42 लिंग : पुरुष	247	SLE1208925	निर्वाचक का नाम : देवीलाल माली पिता का नाम: अम्बुलाल माली गृह संख्या : 72 उम्र : 37 लिंग : पुरुष

248	SLE1208743	निर्वाचक का नाम : शांति बाई माली पति का नाम: देवी लाल माली गृह संख्या : 72 उम्र : 31 लिंग : महिला	फोटो उपलब्ध	249	SLE1623917	निर्वाचक का नाम : उमरावसिंह पिता का नाम: मदनसिंह गृह संख्या : 74 उम्र : 79 लिंग : पुरुष	फोटो उपलब्ध	250	SLE1831775	निर्वाचक का नाम : दिनेशकुमार पिता का नाम: उमरावसिंह गृह संख्या : 74 उम्र : 51 लिंग : पुरुष	फोटो उपलब्ध
251	SLE1559681	निर्वाचक का नाम : शैलेन्द्रकुमार पिता का नाम: उमरावसिंह गृह संख्या : 74 उम्र : 49 लिंग : पुरुष	फोटो उपलब्ध	252	JYS1194232	निर्वाचक का नाम : श्री मति रजनी पति का नाम: दिनेश कुमार गृह संख्या : 74 उम्र : 47 लिंग : महिला	फोटो उपलब्ध	253	JYS1195163	निर्वाचक का नाम : नरेन्द्र कुमार पिता का नाम: उमराव सिंह गृह संख्या : 74 उम्र : 46 लिंग : पुरुष	फोटो उपलब्ध
254	SLE0549071	निर्वाचक का नाम : सुरक्षा जैन पति का नाम: शैलेन्द्र कुमार जैन गृह संख्या : 74 उम्र : 46 लिंग : महिला	फोटो उपलब्ध	255	SLE1684927	निर्वाचक का नाम : मोनिका जैन पिता का नाम: दिनेश जैन गृह संख्या : 74 उम्र : 26 लिंग : महिला	फोटो उपलब्ध	256	SLE1621895	निर्वाचक का नाम : मोहनलाल पिता का नाम: फुलचन्द गृह संख्या : 75 उम्र : 86 लिंग : पुरुष	फोटो उपलब्ध
257	SLE1809581	निर्वाचक का नाम : कमलाबाई पति का नाम: मोहनलाल गृह संख्या : 75 उम्र : 82 लिंग : महिला	फोटो उपलब्ध	258	SLE1621887	निर्वाचक का नाम : प्रेमचन्द पिता का नाम: मोहनलाल गृह संख्या : 75 उम्र : 67 लिंग : पुरुष	फोटो उपलब्ध	259	SLE1621879	निर्वाचक का नाम : मौराबाई पति का नाम: प्रेमचन्द गृह संख्या : 75 उम्र : 62 लिंग : महिला	फोटो उपलब्ध
260	JYS2143386	निर्वाचक का नाम : महेन्द्रकुमार पिता का नाम: मोहनलाल गृह संख्या : 75 उम्र : 61 लिंग : पुरुष	फोटो उपलब्ध	261	SLE1809599	निर्वाचक का नाम : पुष्पाबाई पति का नाम: महेन्द्रकुमार गृह संख्या : 75 उम्र : 59 लिंग : महिला	फोटो उपलब्ध	262	SLE0348565	निर्वाचक का नाम : धीरज जैन पिता का नाम: महेन्द्र कुमार गृह संख्या : 75 उम्र : 33 लिंग : पुरुष	फोटो उपलब्ध
263	SLE0732057	निर्वाचक का नाम : दीपिका पति का नाम: धीरज गृह संख्या : 75 उम्र : 33 लिंग : महिला	फोटो उपलब्ध	264	SLE1885276	निर्वाचक का नाम : ऋतिका जैन पति का नाम: तरुण जैन गृह संख्या : 75 उम्र : 33 लिंग : महिला	फोटो उपलब्ध	265	SLE2196657	निर्वाचक का नाम : ज्योति जैन पति का नाम: अरुण जैन गृह संख्या : 75 उम्र : 33 लिंग : महिला	फोटो उपलब्ध
266	SLE0661918	निर्वाचक का नाम : अरूण जैन पिता का नाम: प्रेमचंद जैन गृह संख्या : 75 उम्र : 30 लिंग : पुरुष	फोटो उपलब्ध	267	SLE0661926	निर्वाचक का नाम : तरुण पिता का नाम: महेन्द्र गृह संख्या : 75 उम्र : 30 लिंग : पुरुष	फोटो उपलब्ध	268	SLE1622463	निर्वाचक का नाम : रमेशचन्द पिता का नाम: मोतीलाल गृह संख्या : 76 उम्र : 56 लिंग : पुरुष	फोटो उपलब्ध
269	SLE0232728	निर्वाचक का नाम : रेखाबाई पति का नाम: रमेशचन्द गृह संख्या : 76 उम्र : 54 लिंग : महिला	फोटो उपलब्ध	270	SLE0699371	निर्वाचक का नाम : पवन राठौर पिता का नाम: रमेशचन्द्र गृह संख्या : 76 उम्र : 31 लिंग : पुरुष	फोटो उपलब्ध	271	SLE1142397	निर्वाचक का नाम : अक्षय राठौर पिता का नाम: रमेशचंद्र राठौर गृह संख्या : 76 उम्र : 26 लिंग : पुरुष	फोटो उपलब्ध
272	SLE1303874	निर्वाचक का नाम : भुलीबाई पति का नाम: रामलाल गृह संख्या : 78 उम्र : 68 लिंग : महिला	फोटो उपलब्ध	273	SLE1304179	निर्वाचक का नाम : अम्बुलाल पिता का नाम: रामलाल गृह संख्या : 78 उम्र : 52 लिंग : पुरुष	फोटो उपलब्ध	274	SLE1304542	निर्वाचक का नाम : राजूबाई पति का नाम: अम्बुलाल गृह संख्या : 78 उम्र : 44 लिंग : महिला	फोटो उपलब्ध
275	SLE0549212	निर्वाचक का नाम : कैलाश माली पिता का नाम: रामलाल गृह संख्या : 78 उम्र : 36 लिंग : पुरुष	फोटो उपलब्ध	276	SLE0549220	निर्वाचक का नाम : ऐलकार माली पिता का नाम: रामलाल माली गृह संख्या : 78 उम्र : 35 लिंग : पुरुष	फोटो उपलब्ध	277	SLE0549154	निर्वाचक का नाम : निर्मलाबाई माली पति का नाम: कैलाश माली गृह संख्या : 78 उम्र : 35 लिंग : महिला	फोटो उपलब्ध

278	SLE1082833	निर्वाचक का नाम : काली बाई माली पति का नाम: ऐल्कारसिंह माली गृह संख्या : 78 उम्र : 29 लिंग : महिला	फोटो उपलब्ध	279	SLE1253061	निर्वाचक का नाम : गुड्डी बाई पति का नाम: किशनलाल गृह संख्या : 78/1 उम्र : 38 लिंग : महिला	फोटो उपलब्ध	280	SLE1253053	निर्वाचक का नाम : किशनलाल पिता का नाम: भंवर सिंह गृह संख्या : 78/1 उम्र : 37 लिंग : पुरुष	फोटो उपलब्ध
281	SLE0006221	निर्वाचक का नाम : लोकेश पिता का नाम: विजय कुमार गृह संख्या : 87/1 उम्र : 38 लिंग : पुरुष	फोटो उपलब्ध	282	SLE0760249	निर्वाचक का नाम : लक्ष्मीनारायण पिता का नाम: पुरालाल गृह संख्या : 87/2 उम्र : 77 लिंग : पुरुष	फोटो उपलब्ध	283	SLE0760256	निर्वाचक का नाम : भंवरलाल पिता का नाम: लक्ष्मीनारायण गृह संख्या : 87/2 उम्र : 51 लिंग : पुरुष	फोटो उपलब्ध
284	SLE0760207	निर्वाचक का नाम : संतोष बाई पिता का नाम: भंवरलाल गृह संख्या : 87/2 उम्र : 48 लिंग : पुरुष	फोटो उपलब्ध	285	SLE0760264	निर्वाचक का नाम : दयाराम पिता का नाम: लक्ष्मीनारायण गृह संख्या : 87/2 उम्र : 48 लिंग : पुरुष	फोटो उपलब्ध	286	SLE0760215	निर्वाचक का नाम : कला बाई पिता का नाम: भंवरलाल गृह संख्या : 87/2 उम्र : 46 लिंग : महिला	फोटो उपलब्ध
287	SLE0760223	निर्वाचक का नाम : कृष्णा बाई पति का नाम: दयाराम गृह संख्या : 87/2 उम्र : 41 लिंग : महिला	फोटो उपलब्ध	288	SLE0760231	निर्वाचक का नाम : रोहित पिता का नाम: भंवरलाल गृह संख्या : 87/2 उम्र : 29 लिंग : पुरुष	फोटो उपलब्ध	289	SLE1988724	निर्वाचक का नाम : राहुल विश्वकर्मा पिता का नाम: भंवरलाल गृह संख्या : 87/2 उम्र : 22 लिंग : पुरुष	फोटो उपलब्ध
290	SLE2046621	निर्वाचक का नाम : बसंता बाई पति का नाम: रोहित विश्वकर्मा गृह संख्या : 87/2 उम्र : 22 लिंग : महिला	फोटो उपलब्ध	291	SLE2002822	निर्वाचक का नाम : दुर्गेश विश्वकर्मा पिता का नाम: दयाराम गृह संख्या : 87/2 उम्र : 21 लिंग : पुरुष	फोटो उपलब्ध	292	SLE1043348	निर्वाचक का नाम : हरिओम पिता का नाम: रामनारायण गृह संख्या : 130 उम्र : 27 लिंग : पुरुष	फोटो उपलब्ध
293	SLE2011534	निर्वाचक का नाम : मीना शर्मा पति का नाम: दिलीप शर्मा गृह संख्या : 63 उम्र : 31 लिंग : महिला	फोटो उपलब्ध	294	SLE2180594	निर्वाचक का नाम : सीमा बाई पति का नाम: बालु सिंह गृह संख्या : महुडी दरवाजा वार्ड नं 06 उम्र : 46 लिंग : महिला	फोटो उपलब्ध				

295	SLE1778000	निर्वाचक का नाम : रफी खान पिता का नाम: शब्बीरखां गृह संख्या : 65 उम्र : 58 लिंग : पुरुष	फोटो उपलब्ध	296	SLE1778018	निर्वाचक का नाम : परबीनबी पति का नाम: पप्पूखां गृह संख्या : 65 उम्र : 41 लिंग : महिला	फोटो उपलब्ध	297	SLE0493205	निर्वाचक का नाम : सलीम खान पिता का नाम: शब्बीर खान गृह संख्या : 65 उम्र : 32 लिंग : पुरुष	फोटो उपलब्ध
298	SLE1621861	निर्वाचक का नाम : चांदबी पति का नाम: ईसाकखां गृह संख्या : 66 उम्र : 63 लिंग : महिला	फोटो उपलब्ध	299	SLE0493213	निर्वाचक का नाम : इरशाद पिता का नाम: इसाक गृह संख्या : 66 उम्र : 35 लिंग : पुरुष	फोटो उपलब्ध	300	SLE1141381	निर्वाचक का नाम : मोहम्मद इरफान खा पिता का नाम: इशाक खान गृह संख्या : 66 उम्र : 30 लिंग : पुरुष	फोटो उपलब्ध
301	SLE1141407	निर्वाचक का नाम : चांदनी पति का नाम: मोहम्मद इरफान खॉं गृह संख्या : 66 उम्र : 27 लिंग : महिला	फोटो उपलब्ध	302	SLE1621853	निर्वाचक का नाम : हसनबानो पति का नाम: रमजानखां गृह संख्या : 67 उम्र : 86 लिंग : महिला	फोटो उपलब्ध	303	SLE1621838	निर्वाचक का नाम : जन्नतबी पति का नाम: मुंशीखां गृह संख्या : 67 उम्र : 53 लिंग : महिला	फोटो उपलब्ध
304	SLE1559541	निर्वाचक का नाम : हमीदाबी पति का नाम: वकील मोहम्मद गृह संख्या : 67 उम्र : 51 लिंग : महिला	फोटो उपलब्ध	305	JYS1670900	निर्वाचक का नाम : मुस्ताक पिता का नाम: मुन्शीखां गृह संख्या : 67 उम्र : 43 लिंग : पुरुष	फोटो उपलब्ध	306	SLE0107722	निर्वाचक का नाम : मुकीम मंसूरी पिता का नाम: मुंशी खां गृह संख्या : 67 उम्र : 39 लिंग : पुरुष	फोटो उपलब्ध
307	JYS1671031	निर्वाचक का नाम : रानी बी पति का नाम: इस्ताक गृह संख्या : 67 उम्र : 39 लिंग : महिला	फोटो उपलब्ध	308	SLE0493254	निर्वाचक का नाम : नगीना पति का नाम: मुस्ताक गृह संख्या : 67 उम्र : 38 लिंग : महिला	फोटो उपलब्ध	309	SLE0493221	निर्वाचक का नाम : आशिक पिता का नाम: वकील गृह संख्या : 67 उम्र : 36 लिंग : पुरुष	फोटो उपलब्ध
310	SLE0550376	निर्वाचक का नाम : फिरोजा बी पति का नाम: मुकीम खां गृह संख्या : 67 उम्र : 33 लिंग : महिला	फोटो उपलब्ध	311	SLE0493247	निर्वाचक का नाम : अफसाना बी पति का नाम: आशिक गृह संख्या : 67 उम्र : 33 लिंग : महिला	फोटो उपलब्ध	312	SLE2094472	निर्वाचक का नाम : जुबेर खान पिता का नाम: मुस्ताक खान गृह संख्या : 67 उम्र : 20 लिंग : पुरुष	फोटो उपलब्ध
313	SLE1550821	निर्वाचक का नाम : अजीजखां पिता का नाम: नजीरखां गृह संख्या : 71 उम्र : 63 लिंग : पुरुष	फोटो उपलब्ध	314	JYS1260215	निर्वाचक का नाम : रशीद खा पिता का नाम: अजीज खां गृह संख्या : 71 उम्र : 39 लिंग : पुरुष	फोटो उपलब्ध	315	SLE0493262	निर्वाचक का नाम : शबनम पति का नाम: रशीद खां गृह संख्या : 71 उम्र : 37 लिंग : महिला	फोटो उपलब्ध
316	SLE1082817	निर्वाचक का नाम : सेरीना बी पति का नाम: साजिद खान गृह संख्या : 71 उम्र : 30 लिंग : महिला	फोटो उपलब्ध	317	SLE1082809	निर्वाचक का नाम : साजिद खान पिता का नाम: अज़ीज़ खान गृह संख्या : 71 उम्र : 29 लिंग : पुरुष	फोटो उपलब्ध	318	JYS1260249	निर्वाचक का नाम : सलमा बी पति का नाम: सलीमउदीन गृह संख्या : 71/1 उम्र : 71 लिंग : महिला	फोटो उपलब्ध
319	JYS1690858	निर्वाचक का नाम : रईसउदीन पिता का नाम: सलीमउदीन गृह संख्या : 71/1 उम्र : 44 लिंग : पुरुष	फोटो उपलब्ध	320	SLE1832823	निर्वाचक का नाम : नूरबानो पति का नाम: न्याज मोहम्मद गृह संख्या : 72 उम्र : 73 लिंग : महिला	फोटो उपलब्ध	321	SLE1621812	निर्वाचक का नाम : अफसरखां पिता का नाम: न्याज मोहम्मद गृह संख्या : 72 उम्र : 46 लिंग : पुरुष	फोटो उपलब्ध
322	JYS1670926	निर्वाचक का नाम : रेखमबी पति का नाम: अफसरखां गृह संख्या : 72 उम्र : 45 लिंग : महिला	फोटो उपलब्ध	323	SLE2148435	निर्वाचक का नाम : अकरम खान पिता का नाम: अफसर खान गृह संख्या : 72 उम्र : 25 लिंग : पुरुष	फोटो उपलब्ध	324	SLE1621804	निर्वाचक का नाम : हफीजनबी पति का नाम: चिरागउद्दीन गृह संख्या : 74 उम्र : 88 लिंग : महिला	फोटो उपलब्ध

325	SLE1303072	निर्वाचक का नाम : तारूखां पिता का नाम: चिरागउद्दीन गृह संख्या : 74 उम्र : 71 लिंग : पुरुष	फोटो उपलब्ध	326	SLE1777887	निर्वाचक का नाम : निजामुद्दीन पिता का नाम: चिरागउद्दीन गृह संख्या : 74 उम्र : 65 लिंग : पुरुष	फोटो उपलब्ध	327	SLE1777929	निर्वाचक का नाम : शेरबानो पति का नाम: निजामुद्दीन गृह संख्या : 74 उम्र : 63 लिंग : महिला	फोटो उपलब्ध
328	JYS1671379	निर्वाचक का नाम : शकील उद्दीन पिता का नाम: निजामुद्दीन गृह संख्या : 74 उम्र : 44 लिंग : पुरुष	फोटो उपलब्ध	329	JYS1671023	निर्वाचक का नाम : नूरजहाँ पति का नाम: सकील गृह संख्या : 74 उम्र : 41 लिंग : महिला	फोटो उपलब्ध	330	SLE2130896	निर्वाचक का नाम : नाज़मीन पिता का नाम: शकील उद्दीन गृह संख्या : 74 उम्र : 22 लिंग : महिला	फोटो उपलब्ध
331	SLE2054807	निर्वाचक का नाम : सादिक खान पिता का नाम: शकील गृह संख्या : 74 उम्र : 20 लिंग : पुरुष	फोटो उपलब्ध	332	SLE1621796	निर्वाचक का नाम : गब्दूखां पिता का नाम: गफूरखां गृह संख्या : 75 उम्र : 63 लिंग : पुरुष	फोटो उपलब्ध	333	SLE1621788	निर्वाचक का नाम : आयशाबी पति का नाम: गब्दूखां गृह संख्या : 75 उम्र : 58 लिंग : महिला	फोटो उपलब्ध
334	JYS1670975	निर्वाचक का नाम : अखलाक पिता का नाम: गब्दु खां गृह संख्या : 75 उम्र : 46 लिंग : पुरुष	फोटो उपलब्ध	335	JYS1671163	निर्वाचक का नाम : इरशाद पिता का नाम: गब्दुखां गृह संख्या : 75 उम्र : 43 लिंग : पुरुष	फोटो उपलब्ध	336	JYS1671007	निर्वाचक का नाम : रिहाना बी पति का नाम: अखलाक खान गृह संख्या : 75 उम्र : 42 लिंग : महिला	फोटो उपलब्ध
337	SLE0349209	निर्वाचक का नाम : नफीसा बी पति का नाम: इरशाद गृह संख्या : 75 उम्र : 41 लिंग : महिला	फोटो उपलब्ध	338	SLE2091767	निर्वाचक का नाम : सादमा बी पिता का नाम: इरशाद खान गृह संख्या : 75 उम्र : 21 लिंग : महिला	फोटो उपलब्ध	339	SLE2091734	निर्वाचक का नाम : आसमा बी पिता का नाम: अखलाक खान गृह संख्या : 75 उम्र : 20 लिंग : महिला	फोटो उपलब्ध
340	SLE0827204	निर्वाचक का नाम : फातमा जान बी पति का नाम: जहूर खां गृह संख्या : 76/1 उम्र : 72 लिंग : महिला	फोटो उपलब्ध	341	SLE0349126	निर्वाचक का नाम : याकुब खां पिता का नाम: जहूर खां गृह संख्या : 76/1 उम्र : 60 लिंग : पुरुष	फोटो उपलब्ध	342	SLE0349134	निर्वाचक का नाम : सितारा बी पति का नाम: याकुब खां गृह संख्या : 76/1 उम्र : 49 लिंग : महिला	फोटो उपलब्ध
343	SLE2091783	निर्वाचक का नाम : गुलनाज़ पिता का नाम: याकूब खान गृह संख्या : 76/1 उम्र : 20 लिंग : महिला	फोटो उपलब्ध	344	SLE1832815	निर्वाचक का नाम : शेरखां पिता का नाम: लालखां गृह संख्या : 77 उम्र : 65 लिंग : पुरुष	फोटो उपलब्ध	345	JYS1670991	निर्वाचक का नाम : शहनाजबी पति का नाम: रोशन गृह संख्या : 77 उम्र : 45 लिंग : महिला	फोटो उपलब्ध
346	SLE1904366	निर्वाचक का नाम : नीलोखान पिता का नाम: सलाम खां गृह संख्या : 77 उम्र : 29 लिंग : महिला	फोटो उपलब्ध	347	SLE1904358	निर्वाचक का नाम : सलाम खां पिता का नाम: शेर खां गृह संख्या : 77 उम्र : 28 लिंग : पुरुष	फोटो उपलब्ध	348	SLE2009223	निर्वाचक का नाम : ज़फ़र खान पिता का नाम: रोशन खान गृह संख्या : 77 उम्र : 23 लिंग : पुरुष	फोटो उपलब्ध
349	SLE2009116	निर्वाचक का नाम : शबनम बी पति का नाम: जाफ़र खान गृह संख्या : 77 उम्र : 23 लिंग : महिला	फोटो उपलब्ध	350	SLE2009009	निर्वाचक का नाम : यास्मीन बी पति का नाम: मोहसिन खान गृह संख्या : 77 उम्र : 23 लिंग : महिला	फोटो उपलब्ध	351	SLE2066702	निर्वाचक का नाम : साबीर खान पिता का नाम: रोशन खान गृह संख्या : 77 उम्र : 22 लिंग : पुरुष	फोटो उपलब्ध
352	SLE1728500	निर्वाचक का नाम : सुभाषचन्द्र पिता का नाम: रणजीतसिंह गृह संख्या : 78 उम्र : 61 लिंग : पुरुष	फोटो उपलब्ध	353	SLE1777895	निर्वाचक का नाम : दुर्गाबाई पति का नाम: सुभाषचंद्र गृह संख्या : 78 उम्र : 57 लिंग : महिला	फोटो उपलब्ध	354	JYS1670736	निर्वाचक का नाम : दीलीप सिंह पिता का नाम: सुभाष चन्द्र गृह संख्या : 78 उम्र : 40 लिंग : पुरुष	फोटो उपलब्ध

355	SLE0206458	निर्वाचक का नाम : विनोद राव पिता का नाम: सुभाष कुमार गृह संख्या : 78 उम्र : 39 लिंग : पुरुष	फोटो उपलब्ध	356	SLE1777903	निर्वाचक का नाम : सीताबाई पति का नाम: रमेशचन्द्र गृह संख्या : 79 उम्र : 63 लिंग : महिला	फोटो उपलब्ध	357	SLE0493783	निर्वाचक का नाम : अनामिका सोनगरा पति का नाम: होकम सिंह सोनगरा गृह संख्या : 79 उम्र : 43 लिंग : महिला	फोटो उपलब्ध
358	JYS1198365	निर्वाचक का नाम : होकम सिंह पिता का नाम: रमेशचन्द्र गृह संख्या : 79 उम्र : 41 लिंग : पुरुष	फोटो उपलब्ध	359	JYS1671098	निर्वाचक का नाम : विक्रम सिंह पिता का नाम: रमेशचन्द्र गृह संख्या : 79 उम्र : 40 लिंग : पुरुष	फोटो उपलब्ध	360	SLE0493791	निर्वाचक का नाम : किरण सिंह सोनगरा पति का नाम: विक्रम सिंह सोनगरा गृह संख्या : 79 उम्र : 38 लिंग : महिला	फोटो उपलब्ध
361	SLE0493809	निर्वाचक का नाम : कैलाश सिंह सोनगरा पिता का नाम: रमेश सिंह सोनगरा गृह संख्या : 79 उम्र : 37 लिंग : पुरुष	फोटो उपलब्ध	362	SLE0493817	निर्वाचक का नाम : सुनितासिंह पति का नाम: कैलाश सिंह सोनगरा गृह संख्या : 79 उम्र : 37 लिंग : महिला	फोटो उपलब्ध	363	SLE1551084	निर्वाचक का नाम : कमलाबाई पति का नाम: सज्जनसिंह गृह संख्या : 80 उम्र : 73 लिंग : महिला	फोटो उपलब्ध
364	SLE1551100	निर्वाचक का नाम : ओम प्रकाश राव पिता का नाम: सज्जन सिंह राव गृह संख्या : 80 उम्र : 53 लिंग : पुरुष	फोटो उपलब्ध	365	JYS1671130	निर्वाचक का नाम : संजू पति का नाम: विजयसिंह गृह संख्या : 80 उम्र : 47 लिंग : महिला	फोटो उपलब्ध	366	JYS1671106	निर्वाचक का नाम : विजयसिंह पिता का नाम: सज्जनसिंह गृह संख्या : 80 उम्र : 43 लिंग : पुरुष	फोटो उपलब्ध
367	SLE0493346	निर्वाचक का नाम : लाड कुंवर बाई राव पति का नाम: ओम प्रकाश राव गृह संख्या : 80 उम्र : 39 लिंग : महिला	फोटो उपलब्ध	368	SLE1851013	निर्वाचक का नाम : राजकुमार सोनगरा पिता का नाम: रमेशचंद्र गृह संख्या : 80 उम्र : 28 लिंग : पुरुष	फोटो उपलब्ध	369	JYS1671049	निर्वाचक का नाम : कुलदीप पिता का नाम: अर्जुन गृह संख्या : 81 उम्र : 39 लिंग : पुरुष	फोटो उपलब्ध
370	SLE0493825	निर्वाचक का नाम : जुली हरदेनिया पति का नाम: कुलदीप हरदेनिया गृह संख्या : 81 उम्र : 34 लिंग : महिला	फोटो उपलब्ध	371	JYS1690742	निर्वाचक का नाम : राजेश पिता का नाम: शंकरलाल गृह संख्या : 81/1 उम्र : 51 लिंग : पुरुष	फोटो उपलब्ध	372	JYS1464957	निर्वाचक का नाम : अलका पति का नाम: राजेश गृह संख्या : 81/1 उम्र : 49 लिंग : महिला	फोटो उपलब्ध
373	SLE1228170	निर्वाचक का नाम : गरिमा जैन पिता का नाम: राजेश गृह संख्या : 81/1 उम्र : 26 लिंग : महिला	फोटो उपलब्ध	374	SLE1971001	निर्वाचक का नाम : प्रियल जैन पिता का नाम: राजेश जैन गृह संख्या : 81/1 उम्र : 22 लिंग : महिला	फोटो उपलब्ध	375	SLE1623891	निर्वाचक का नाम : दुर्गेश देवी पति का नाम: नकुलप्रसाद गृह संख्या : 82 उम्र : 68 लिंग : महिला	फोटो उपलब्ध
376	SLE0614685	निर्वाचक का नाम : मनीषा हरदेनिया पिता का नाम: नकुल प्रसाद हरदेनिया गृह संख्या : 82 उम्र : 45 लिंग : महिला	फोटो उपलब्ध	377	JYS1197920	निर्वाचक का नाम : विवेक पिता का नाम: नकुलप्रसाद गृह संख्या : 82 उम्र : 42 लिंग : पुरुष	फोटो उपलब्ध	378	SLE2010098	निर्वाचक का नाम : मोहसीन खान पिता का नाम: रोशन खान गृह संख्या : 77 उम्र : 26 लिंग : पुरुष	फोटो उपलब्ध
379	SLE1970987	निर्वाचक का नाम : महिमा जैन पिता का नाम: राजेश जैन गृह संख्या : ढोली गली सुसनेर उम्र : 24 लिंग : महिला	फोटो उपलब्ध								

380	2	SLE2214393	निर्वाचक का नाम : अमित शर्मा पिता का नाम: गोविंद शर्मा गृह संख्या : 63 उम्र : 19 लिंग : पुरुष	फोटो उपलब्ध
381	3	SLE2214500	निर्वाचक का नाम : रानी बी पति का नाम: रईस उद्दीन गृह संख्या : 71/1 उम्र : 46 लिंग : महिला	फोटो उपलब्ध
382	2	SLE2214583	निर्वाचक का नाम : हर्षिता जैन पिता का नाम: दिनेशकुमार जैन गृह संख्या : 74 उम्र : 23 लिंग : महिला	फोटो उपलब्ध
383	1	SLE2223063	निर्वाचक का नाम : तमन्ना जैन पिता का नाम: कैलाश जैन गृह संख्या : 15 उम्र : 20 लिंग : महिला	फोटो उपलब्ध
384	3	SLE2234482	निर्वाचक का नाम : सिद्धिक खान पिता का नाम: शकील उद्दीन गृह संख्या : 74 उम्र : 19 लिंग : पुरुष	फोटो उपलब्ध
385	2	SLE2234573	निर्वाचक का नाम : चेतना जैन पति का नाम: मयंक जैन गृह संख्या : 67 उम्र : 35 लिंग : महिला	फोटो उपलब्ध

निर्वाचकों का विवरण :							
A) मतदाताओं की संख्या :							
		नामावली का प्रकार	निर्वाचक नामावली की पहचान :	मतदाताओं की संख्या :			
				पुरुष	महिला	तृतीय लिंग	कुल
I	मूल	मूल नामावली	विशेष गहन पुनरीक्षण 2026 की मूल नामावली एवं समस्त अनुपूरकों को एकीकृत कर	189	190	0	379
II	घटक I - परिवर्धन सूची	पूरक 1	विशेष गहन पुनरीक्षण - 2026	2	4	0	6
III	घटक II - विलोपन सूची	पूरक 1	विशेष गहन पुनरीक्षण - 2026	1	1	0	2
IV	लिंग में संशोधन के कारण अंतर			0	0	0	0
पुनरीक्षण के बाद इस नामावली में शुद्ध निर्वाचक (I+II-III+IV)				190	193	0	383
B) संशोधनों की संख्या :							
नामावली का प्रकार		निर्वाचक नामावली की पहचान :		संशोधनों की संख्या :			
पूरक 1		विशेष गहन पुनरीक्षण - 2026		0			

निर्वाचक रजिस्ट्रीकरण अधिकारी द्वारा जारी

E-मृत्यु , S-स्थानांतरित, R-दोहरी प्रविष्टि, M-लापता , Q-अहर्ता नहीं