

## निर्वाचक नामावली 2026 S12 मध्य प्रदेश

विधान सभा क्षेत्र की संख्या, नाम व आरक्षण स्थिति : 165 - सुसनेर (सामान्य)		भाग संख्या : : 16																									
संसदीय निर्वाचन क्षेत्र की संख्या, नाम व आरक्षण स्थिति, जिसमें विधान सभा निर्वाचन क्षेत्र स्थित है : 20 - राजगढ़																											
<b>1. पुनरीक्षण का विवरण</b>																											
पुनरीक्षण का वर्ष :	2026	<b>निर्वाचक नामावली की पहचान :</b>																									
अर्हता तिथि :	01-01-2026	विशेष गहन पुनरीक्षण 2026 की मूल नामावली एवं समस्त अनुपूरकों को एकीकृत कर																									
पुनरीक्षण का स्वरूप :	विशेष गहन पुनरीक्षण 2026																										
प्रकाशन की तिथि :	21-02-2026																										
<b>2. भाग व मतदान क्षेत्र का विवरण :</b>																											
भाग में आने वाले अनुभागों की संख्या और नाम :																											
1-गुजर मोहल्ला साल्याखेड़ी 2-कलसिया की सेरी साल्याखेड़ी 3-द्वारकाधीश मंदिर साल्याखेड़ी	<table style="width: 100%; border-collapse: collapse;"> <tr> <td style="width: 60%;">मुख्य शहर / मुख्य ग्राम</td> <td style="width: 20%;">: साल्या खेडी</td> <td style="width: 20%;"></td> </tr> <tr> <td>वार्ड</td> <td>:</td> <td></td> </tr> <tr> <td>पोस्ट ऑफिस</td> <td>: साल्याखेडी</td> <td></td> </tr> <tr> <td>पुलिस थाना</td> <td>: सोयतकलां</td> <td></td> </tr> <tr> <td>स्थानीय संस्था</td> <td>: साल्याखेडी</td> <td></td> </tr> <tr> <td>ब्लॉक</td> <td>: सुसनेर</td> <td></td> </tr> <tr> <td>जिला</td> <td>: आगर मालवा</td> <td></td> </tr> <tr> <td>पिन कोड</td> <td>: 465449</td> <td></td> </tr> </table>			मुख्य शहर / मुख्य ग्राम	: साल्या खेडी		वार्ड	:		पोस्ट ऑफिस	: साल्याखेडी		पुलिस थाना	: सोयतकलां		स्थानीय संस्था	: साल्याखेडी		ब्लॉक	: सुसनेर		जिला	: आगर मालवा		पिन कोड	: 465449	
मुख्य शहर / मुख्य ग्राम	: साल्या खेडी																										
वार्ड	:																										
पोस्ट ऑफिस	: साल्याखेडी																										
पुलिस थाना	: सोयतकलां																										
स्थानीय संस्था	: साल्याखेडी																										
ब्लॉक	: सुसनेर																										
जिला	: आगर मालवा																										
पिन कोड	: 465449																										
<b>3. मतदान केंद्र का विवरण</b>																											
मतदान केंद्र की संख्या व नाम :		<b>मतदान केन्द्र की विशेष हैसियत (पुरुष/महिला/सामान्य) :</b>	सामान्य																								
16 - साल्याखेडी		<b>इस मतदान क्षेत्र के सहायक (ऑक्जिलियरी) मतदान केन्द्रों की संख्या :</b>	0																								
मतदान केंद्र का भवन व पता :																											
प्रथमिक शाला भवन उत्तरी भाग साल्याखेडी																											
<b>4. मतदाताओं की संख्या :</b>																											
<b>आरंभिक क्रम</b>	<b>अंतिम क्रम</b>	<b>मतदाताओं की संख्या</b>																									
संख्या	संख्या	पुरुष	महिला	तृतीय लिंग	कुल																						
1	797	404	386	0	790																						

निर्वाचक रजिस्ट्रीकरण अधिकारी द्वारा जारी

Nazri Naksha



Google Map View



Polling Station Building Front View



मतदान केंद्र के सामने का फ़ोटो



Cad View



Key MAP View

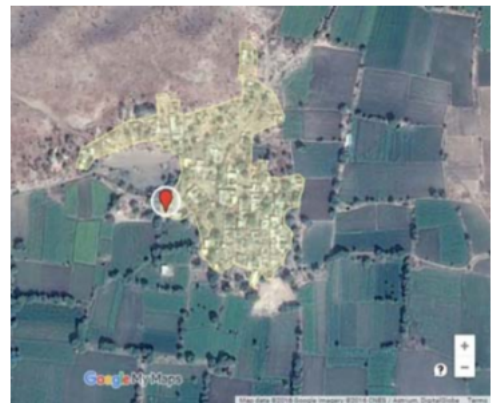

1 निर्वाचक का नाम : कमलकिशोर पिता का नाम: रामलाल गृह संख्या : 1 उम्र : 44 लिंग : पुरुष	JYS1276195 फोटो उपलब्ध	2 निर्वाचक का नाम : संजु पति का नाम: कमलकिशोर गृह संख्या : 1 उम्र : 44 लिंग : महिला	JYS1275981 फोटो उपलब्ध	3 निर्वाचक का नाम : मीना विश्वकर्मा पति का नाम: विशाल विश्वकर्मा गृह संख्या : 1 उम्र : 28 लिंग : महिला	SLE2038255 फोटो उपलब्ध
4 निर्वाचक का नाम : विशाल विश्वकर्मा पिता का नाम: कमल गृह संख्या : 1 उम्र : 27 लिंग : पुरुष	SLE1055615 फोटो उपलब्ध	5 निर्वाचक का नाम : लोकेश विश्वकर्मा पिता का नाम: कमल विश्वकर्मा गृह संख्या : 1 उम्र : 24 लिंग : पुरुष	SLE1712264 फोटो उपलब्ध	6 निर्वाचक का नाम : नानुराम पिता का नाम: रत्तीराम गृह संख्या : 3 उम्र : 70 लिंग : पुरुष	SLE0944124 फोटो उपलब्ध
7 निर्वाचक का नाम : मोहनबाई पति का नाम: नानुराम गृह संख्या : 3 उम्र : 66 लिंग : महिला	SLE0944587 फोटो उपलब्ध	8 निर्वाचक का नाम : रामप्रसाद पिता का नाम: नानुराम गृह संख्या : 3 उम्र : 42 लिंग : पुरुष	JYS1630722 फोटो उपलब्ध	9 निर्वाचक का नाम : कान्तिबाई पति का नाम: रामप्रसाद गृह संख्या : 3 उम्र : 42 लिंग : महिला	JYS1275569 फोटो उपलब्ध
10 निर्वाचक का नाम : चन्द्रशेखर पिता का नाम: नानुराम गृह संख्या : 3 उम्र : 36 लिंग : पुरुष	SLE0211052 फोटो उपलब्ध	11 निर्वाचक का नाम : आशा बाई पति का नाम: चन्द्रशेखर गृह संख्या : 3 उम्र : 33 लिंग : महिला	SLE0500629 फोटो उपलब्ध	12 निर्वाचक का नाम : मोहित विश्वकर्मा पिता का नाम: रामप्रसाद विश्वकर्मा गृह संख्या : 3 उम्र : 21 लिंग : पुरुष	SLE1998855 फोटो उपलब्ध
13 निर्वाचक का नाम : रामनारायण पिता का नाम: शंकरलाल गृह संख्या : 4 उम्र : 76 लिंग : पुरुष	JYS0050443 फोटो उपलब्ध	14 निर्वाचक का नाम : गोमतीबाई पति का नाम: रामनारायण गृह संख्या : 4 उम्र : 73 लिंग : महिला	SLE0944215 फोटो उपलब्ध	15 निर्वाचक का नाम : विष्णुप्रसाद पिता का नाम: रामनारायण गृह संख्या : 4 उम्र : 53 लिंग : पुरुष	SLE0944173 फोटो उपलब्ध
16 निर्वाचक का नाम : रामसूरज पिता का नाम: रामनारायण गृह संख्या : 4 उम्र : 50 लिंग : पुरुष	SLE0944082 फोटो उपलब्ध	17 निर्वाचक का नाम : बालीबाई पति का नाम: विष्णुप्रसाद गृह संख्या : 4 उम्र : 50 लिंग : महिला	SLE0944025 फोटो उपलब्ध	18 निर्वाचक का नाम : कमलीबाई पति का नाम: रामसूरज गृह संख्या : 4 उम्र : 48 लिंग : महिला	SLE0943977 फोटो उपलब्ध
19 निर्वाचक का नाम : पंकज पाटीदार पिता का नाम: विष्णुप्रसाद गृह संख्या : 4 उम्र : 33 लिंग : पुरुष	SLE0326116 फोटो उपलब्ध	20 निर्वाचक का नाम : मनोज पाटीदार पिता का नाम: रामसूरज पाटीदार गृह संख्या : 4 उम्र : 31 लिंग : पुरुष	SLE0513531 फोटो उपलब्ध	21 निर्वाचक का नाम : वर्षा पाटिदार पति का नाम: पंकज पाटिदार गृह संख्या : 4 उम्र : 30 लिंग : महिला	SLE1121581 फोटो उपलब्ध
22 निर्वाचक का नाम : कु यमुना पति का नाम: मनोज पाटीदार गृह संख्या : 4 उम्र : 27 लिंग : महिला	SLE2081768 फोटो उपलब्ध	23 निर्वाचक का नाम : प्रमोद पाटिदार पिता का नाम: राम सुरज गृह संख्या : 4 उम्र : 26 लिंग : पुरुष	SLE1077817 फोटो उपलब्ध	24 निर्वाचक का नाम : सुमीत्रा पति का नाम: हंसराज गृह संख्या : 4/1 उम्र : 70 लिंग : महिला	SLE0944165 फोटो उपलब्ध
25 निर्वाचक का नाम : पिकी बाई पति का नाम: द्वारकीलाल गृह संख्या : 4/1 उम्र : 38 लिंग : महिला	JYS1629997 फोटो उपलब्ध	26 निर्वाचक का नाम : गिरीराज पिता का नाम: हंसराज गृह संख्या : 4/1 उम्र : 37 लिंग : पुरुष	JYS1693597 फोटो उपलब्ध	27 निर्वाचक का नाम : सोनूबाई पति का नाम: गिरीराज गृह संख्या : 4/1 उम्र : 37 लिंग : महिला	SLE0061416 फोटो उपलब्ध
28 निर्वाचक का नाम : कोमल पाटीदार पिता का नाम: द्वारकीलाल पाटीदार गृह संख्या : 4/1 उम्र : 22 लिंग : महिला	SLE1894286 फोटो उपलब्ध	29 निर्वाचक का नाम : सीताराम पिता का नाम: शंकरलाल गृह संख्या : 5 उम्र : 70 लिंग : पुरुष	SLE0944181 फोटो उपलब्ध	30 निर्वाचक का नाम : पूरीबाई पति का नाम: सीताराम गृह संख्या : 5 उम्र : 69 लिंग : महिला	SLE0943944 फोटो उपलब्ध

31	JYS0050542	निर्वाचक का नाम : कन्हैयालाल पाटीदार पिता का नाम: सीताराम गृह संख्या : 5 उम्र : 46 लिंग : पुरुष	फोटो उपलब्ध	32	JYS1463637	निर्वाचक का नाम : कृष्णाबाई पति का नाम: कन्हैयालाल गृह संख्या : 5 उम्र : 41 लिंग : महिला	फोटो उपलब्ध	33	JYS1630805	निर्वाचक का नाम : दिनेश पिता का नाम: सीताराम गृह संख्या : 5 उम्र : 40 लिंग : पुरुष	फोटो उपलब्ध
34	JYS1463652	निर्वाचक का नाम : अनिताबाई पति का नाम: दिनेश गृह संख्या : 5 उम्र : 37 लिंग : महिला	फोटो उपलब्ध	35	SLE1077635	निर्वाचक का नाम : मोनिका पाटिदार पिता का नाम: कन्हैयालाल पाटिदार गृह संख्या : 5 उम्र : 26 लिंग : महिला	फोटो उपलब्ध	36	SLE1894260	निर्वाचक का नाम : मधुसूदन पाटीदार पिता का नाम: कन्हैयालाल पाटीदार गृह संख्या : 5 उम्र : 22 लिंग : पुरुष	फोटो उपलब्ध
37	SLE2174688	निर्वाचक का नाम : भावना पाटीदार पिता का नाम: दिनेश पाटीदार गृह संख्या : 5 उम्र : 19 लिंग : महिला	फोटो उपलब्ध	38	SLE0944017	निर्वाचक का नाम : राधेश्याम पिता का नाम: शंकरलाल गृह संख्या : 5/1 उम्र : 66 लिंग : पुरुष	फोटो उपलब्ध	39	JYS0050575	निर्वाचक का नाम : दौलतराम पिता का नाम: शंकरलाल गृह संख्या : 5/1 उम्र : 65 लिंग : पुरुष	फोटो उपलब्ध
40	SLE1583129	निर्वाचक का नाम : सरजुबाई पति का नाम: राधेश्याम गृह संख्या : 5/1 उम्र : 63 लिंग : महिला	फोटो उपलब्ध	41	SLE0944199	निर्वाचक का नाम : फूलबाई पति का नाम: दौलतराम गृह संख्या : 5/1 उम्र : 60 लिंग : महिला	फोटो उपलब्ध	42	JYS1276252	निर्वाचक का नाम : ललीतकुमार पिता का नाम: राधेश्याम गृह संख्या : 5/1 उम्र : 43 लिंग : पुरुष	फोटो उपलब्ध
43	JYS1276260	निर्वाचक का नाम : केवलचंद पिता का नाम: राधेश्याम गृह संख्या : 5/1 उम्र : 42 लिंग : पुरुष	फोटो उपलब्ध	44	SLE0500462	निर्वाचक का नाम : प्रेमलता पाटीदार पति का नाम: गोविन्द पाटीदार गृह संख्या : 5/1 उम्र : 41 लिंग : महिला	फोटो उपलब्ध	45	JYS1463603	निर्वाचक का नाम : शिमाबाई पति का नाम: केवलचंद गृह संख्या : 5/1 उम्र : 40 लिंग : महिला	फोटो उपलब्ध
46	SLE0500041	निर्वाचक का नाम : प्रति पाटीदार पति का नाम: ललीत कुमार गृह संख्या : 5/1 उम्र : 36 लिंग : महिला	फोटो उपलब्ध	47	SLE0147744	निर्वाचक का नाम : गोविन्द पाटीदार पिता का नाम: दौलतराम पाटीदार गृह संख्या : 5/1 उम्र : 35 लिंग : पुरुष	फोटो उपलब्ध	48	SLE0513556	निर्वाचक का नाम : नितेश पाटीदार पिता का नाम: दौलतराम पाटीदार गृह संख्या : 5/1 उम्र : 31 लिंग : पुरुष	फोटो उपलब्ध
49	SLE1125111	निर्वाचक का नाम : पूजा पाटीदार पति का नाम: नितेश पाटीदार गृह संख्या : 5/1 उम्र : 29 लिंग : महिला	फोटो उपलब्ध	50	SLE1894278	निर्वाचक का नाम : सुमित चौधरी पिता का नाम: केवलचंद चौधरी गृह संख्या : 5/1 उम्र : 22 लिंग : पुरुष	फोटो उपलब्ध	51	SLE1578681	निर्वाचक का नाम : मगनबाई पति का नाम: पूरूलाल गृह संख्या : 11 उम्र : 68 लिंग : महिला	फोटो उपलब्ध
52	JYS1629815	निर्वाचक का नाम : अमरसिंह पिता का नाम: पूरूलाल गृह संख्या : 11 उम्र : 41 लिंग : पुरुष	फोटो उपलब्ध	53	SLE0944249	निर्वाचक का नाम : कन्हैयालाल पिता का नाम: कुंवरलाल गृह संख्या : 14 उम्र : 50 लिंग : पुरुष	फोटो उपलब्ध	54	SLE0944264	निर्वाचक का नाम : ललताबाई पति का नाम: कन्हैयालाल गृह संख्या : 14 उम्र : 48 लिंग : महिला	फोटो उपलब्ध
55	SLE1055607	निर्वाचक का नाम : अंकित पाटीदार पिता का नाम: कन्हैयालाल गृह संख्या : 14 उम्र : 26 लिंग : पुरुष	फोटो उपलब्ध	56	SLE1014232	निर्वाचक का नाम : रामेश्वर पिता का नाम: कुंवरलाल गृह संख्या : 16 उम्र : 68 लिंग : पुरुष	फोटो उपलब्ध	57	SLE1583137	निर्वाचक का नाम : गीताबाई पति का नाम: रामेश्वर गृह संख्या : 16 उम्र : 67 लिंग : महिला	फोटो उपलब्ध
58	SLE0944280	निर्वाचक का नाम : रामगोपाल पिता का नाम: पूरूलाल गृह संख्या : 17 उम्र : 54 लिंग : पुरुष	फोटो उपलब्ध	59	JYS0050658	निर्वाचक का नाम : गायत्री पति का नाम: रामगोपाल गृह संख्या : 17 उम्र : 51 लिंग : महिला	फोटो उपलब्ध	60	SLE0147751	निर्वाचक का नाम : गोविन्द पिता का नाम: रामगोपाल गृह संख्या : 17 उम्र : 36 लिंग : पुरुष	फोटो उपलब्ध

61	SLE0513564	निर्वाचक का नाम : गौरव पाटीदार पिता का नाम: राम गोपाल पाटीदार गृह संख्या : 17 उम्र : 31 लिंग : पुरुष	फोटो उपलब्ध	62	SLE1637511	निर्वाचक का नाम : शालिनी पाटिदार पति का नाम: गौरव पाटिदार गृह संख्या : 17 उम्र : 30 लिंग : महिला	फोटो उपलब्ध	63	SLE1706852	निर्वाचक का नाम : रोडीबाई पति का नाम: गिरधारीलाल गृह संख्या : 20क उम्र : 66 लिंग : महिला	फोटो उपलब्ध
64	JYS1275478	निर्वाचक का नाम : सावल्या पिता का नाम: गिरधारीलाल गृह संख्या : 20क उम्र : 40 लिंग : पुरुष	फोटो उपलब्ध	65	JYS1275494	निर्वाचक का नाम : ललताबाई पति का नाम: सावल्या गृह संख्या : 20क उम्र : 39 लिंग : महिला	फोटो उपलब्ध	66	SLE2090728	निर्वाचक का नाम : सचिन गुर्जर पिता का नाम: साँवल्या गुर्जर गृह संख्या : 20 क उम्र : 21 लिंग : पुरुष	फोटो उपलब्ध
67	SLE1583210	निर्वाचक का नाम : रतीराम पिता का नाम: रामप्रताप गृह संख्या : 20ख उम्र : 65 लिंग : पुरुष	फोटो उपलब्ध	68	SLE1583806	निर्वाचक का नाम : सरदारबाई पति का नाम: रतीराम गृह संख्या : 20ख उम्र : 48 लिंग : महिला	फोटो उपलब्ध	69	JYS1463579	निर्वाचक का नाम : मन्जूबाई पति का नाम: हरिसिंह गृह संख्या : 20ख उम्र : 39 लिंग : महिला	फोटो उपलब्ध
70	SLE2200392	निर्वाचक का नाम : माया गुर्जर पिता का नाम: हरिसिंह गुर्जर गृह संख्या : 20 ख उम्र : 19 लिंग : महिला	फोटो उपलब्ध	71	SLE0944363	निर्वाचक का नाम : मथुरालाल पिता का नाम: प्यारेलाल गृह संख्या : 21क उम्र : 74 लिंग : पुरुष	फोटो उपलब्ध	72	JYS1760594	निर्वाचक का नाम : रेखाबाई पति का नाम: बालचन्द गृह संख्या : 21क उम्र : 40 लिंग : महिला	फोटो उपलब्ध
73	SLE1994789	निर्वाचक का नाम : टीना पाटीदार पिता का नाम: बालचंद पाटीदार गृह संख्या : 21 क उम्र : 23 लिंग : महिला	फोटो उपलब्ध	74	SLE2033306	निर्वाचक का नाम : राधा पाटीदार पिता का नाम: बालचंद पाटीदार गृह संख्या : 21 क उम्र : 21 लिंग : महिला	फोटो उपलब्ध	75	JYS0050716	निर्वाचक का नाम : राधेश्याम पिता का नाम: कन्हैयालाल गृह संख्या : 21 ख उम्र : 55 लिंग : पुरुष	फोटो उपलब्ध
76	JYS0050724	निर्वाचक का नाम : नारायणबाई पति का नाम: राधेश्याम गृह संख्या : 21ख उम्र : 52 लिंग : महिला	फोटो उपलब्ध	77	JYS1630110	निर्वाचक का नाम : रमेश पिता का नाम: राधेश्याम गृह संख्या : 21ख उम्र : 39 लिंग : पुरुष	फोटो उपलब्ध	78	SLE1843424	निर्वाचक का नाम : राधिका पाटीदार पति का नाम: रमेश कुमार पाटीदार गृह संख्या : 21 ख उम्र : 37 लिंग : महिला	फोटो उपलब्ध
79	SLE0944447	निर्वाचक का नाम : लालचन्द पिता का नाम: रामचन्द्र गृह संख्या : 22 उम्र : 58 लिंग : पुरुष	फोटो उपलब्ध	80	SLE1772052	निर्वाचक का नाम : पुरीबाई पति का नाम: लालचन्द गृह संख्या : 22 उम्र : 56 लिंग : महिला	फोटो उपलब्ध	81	JYS1630326	निर्वाचक का नाम : सुरेन्द्र पिता का नाम: लालचंद गृह संख्या : 22 उम्र : 40 लिंग : पुरुष	फोटो उपलब्ध
82	SLE0766378	निर्वाचक का नाम : अन्नु पति का नाम: सुरेन्द्र गृह संख्या : 22 उम्र : 35 लिंग : महिला	फोटो उपलब्ध	83	SLE0326090	निर्वाचक का नाम : जितेन्द्र इन्द्रिया पिता का नाम: लालचन्द गृह संख्या : 22 उम्र : 32 लिंग : पुरुष	फोटो उपलब्ध	84	SLE1241140	निर्वाचक का नाम : बबिता पति का नाम: जितेंद्र इन्द्रिया गृह संख्या : 22 उम्र : 29 लिंग : महिला	फोटो उपलब्ध
85	SLE0944496	निर्वाचक का नाम : घनश्याम पिता का नाम: रामचन्द्र गृह संख्या : 23 उम्र : 70 लिंग : पुरुष	फोटो उपलब्ध	86	SLE1583202	निर्वाचक का नाम : सागूबाई पति का नाम: घनश्याम गृह संख्या : 23 उम्र : 62 लिंग : महिला	फोटो उपलब्ध	87	SLE0944439	निर्वाचक का नाम : बालमुकुन्द पिता का नाम: घनश्याम गृह संख्या : 23 उम्र : 46 लिंग : पुरुष	फोटो उपलब्ध
88	JYS1629823	निर्वाचक का नाम : उमा पति का नाम: बालमुकुन्द गृह संख्या : 23 उम्र : 41 लिंग : महिला	फोटो उपलब्ध	89	SLE1999184	निर्वाचक का नाम : पियूषा पाटीदार पिता का नाम: बालमुकुंद पाटीदार गृह संख्या : 23 उम्र : 22 लिंग : महिला	फोटो उपलब्ध	90	SLE1583624	निर्वाचक का नाम : जगदीश पिता का नाम: पुरुषोत्तम गृह संख्या : 24 उम्र : 46 लिंग : पुरुष	फोटो उपलब्ध

91	JYS1463587	निर्वाचक का नाम : हेमलताबाई पति का नाम: जगदीश गृह संख्या : 24 उम्र : 43 लिंग : महिला	92	SLE1843416	निर्वाचक का नाम : त्रिलोक पाटीदार पिता का नाम: जगदीश पाटीदार गृह संख्या : 24 उम्र : 23 लिंग : पुरुष	93	SLE0944108	निर्वाचक का नाम : केशुराम पिता का नाम: रामचन्द्र गृह संख्या : 25क उम्र : 70 लिंग : पुरुष
94	SLE0944066	निर्वाचक का नाम : बसन्तीबाई पति का नाम: केशुराम गृह संख्या : 25क उम्र : 68 लिंग : महिला	95	SLE0944512	निर्वाचक का नाम : लक्ष्मीनारायण पिता का नाम: केशुराम गृह संख्या : 25क उम्र : 46 लिंग : पुरुष	96	JYS1629963	निर्वाचक का नाम : सुमित्राबाई पति का नाम: लक्ष्मीनारायण गृह संख्या : 25क उम्र : 45 लिंग : महिला
97	JYS1630953	निर्वाचक का नाम : योगेशकुमार पिता का नाम: केशुराम गृह संख्या : 25क उम्र : 43 लिंग : पुरुष	98	SLE0147769	निर्वाचक का नाम : संतोष बाई पति का नाम: योगेश कुमार गृह संख्या : 25क उम्र : 41 लिंग : महिला	99	SLE1894302	निर्वाचक का नाम : भावना पाटिदार पिता का नाम: लक्ष्मीनारायण पाटिदार गृह संख्या : 25 क उम्र : 22 लिंग : महिला
100	SLE2200327	निर्वाचक का नाम : रितेश पाटीदार पिता का नाम: लक्ष्मीनारायण पाटीदार गृह संख्या : 25क उम्र : 19 लिंग : पुरुष	101	SLE1706779	निर्वाचक का नाम : झमकुबाई पति का नाम: मांगीलाल गृह संख्या : 26 उम्र : 77 लिंग : महिला	102	SLE0944611	निर्वाचक का नाम : पुरीलाल पिता का नाम: मांगीलाल गृह संख्या : 26 उम्र : 59 लिंग : पुरुष
103	SLE0944371	निर्वाचक का नाम : सेतानबाई पति का नाम: पुरीलाल गृह संख्या : 26 उम्र : 57 लिंग : महिला	104	SLE1765304	निर्वाचक का नाम : रामगोपाल पिता का नाम: मांगीलाल गृह संख्या : 26 उम्र : 56 लिंग : पुरुष	105	JYS1275536	निर्वाचक का नाम : श्यामाबाई पति का नाम: रामगोपाल गृह संख्या : 26 उम्र : 54 लिंग : महिला
106	SLE1706860	निर्वाचक का नाम : मोहनलाल पिता का नाम: मांगीलाल गृह संख्या : 26 उम्र : 50 लिंग : पुरुष	107	SLE1765320	निर्वाचक का नाम : मांगीबाई पति का नाम: मोहनलाल गृह संख्या : 26 उम्र : 48 लिंग : महिला	108	JYS1630169	निर्वाचक का नाम : द्वारकीलाल पिता का नाम: मांगीलाल गृह संख्या : 26 उम्र : 46 लिंग : पुरुष
109	JYS1630086	निर्वाचक का नाम : सतोंषबाई पति का नाम: द्वारकीलाल गृह संख्या : 26 उम्र : 44 लिंग : महिला	110	JYS1629872	निर्वाचक का नाम : लक्ष्मीनारायण गुर्जर पिता का नाम: पुरीलाल गृह संख्या : 26 उम्र : 40 लिंग : पुरुष	111	JYS1630094	निर्वाचक का नाम : ममताबाई पति का नाम: लक्ष्मीनारायण गृह संख्या : 26 उम्र : 39 लिंग : महिला
112	SLE0500488	निर्वाचक का नाम : नंद किशोर पिता का नाम: मोहनलाल गृह संख्या : 26 उम्र : 36 लिंग : पुरुष	113	SLE0500470	निर्वाचक का नाम : फूलचंद गुर्जर पिता का नाम: पुरीलाल गृह संख्या : 26 उम्र : 36 लिंग : पुरुष	114	SLE0500058	निर्वाचक का नाम : ममता बाई पति का नाम: फूलचंद गृह संख्या : 26 उम्र : 34 लिंग : महिला
115	SLE0500066	निर्वाचक का नाम : गायत्री बाई पति का नाम: नंद किशोर गृह संख्या : 26 उम्र : 34 लिंग : महिला	116	SLE0500496	निर्वाचक का नाम : सांवलिया गुर्जर पिता का नाम: मोहनलाल गृह संख्या : 26 उम्र : 32 लिंग : पुरुष	117	SLE0639039	निर्वाचक का नाम : बलराम पिता का नाम: मोहनलाल गृह संख्या : 26 उम्र : 30 लिंग : पुरुष
118	SLE2157691	निर्वाचक का नाम : पूजा गुर्जर पति का नाम: बलराम गुर्जर गृह संख्या : 26 उम्र : 29 लिंग : महिला	119	SLE2119907	निर्वाचक का नाम : सुनिता गुर्जर पति का नाम: सांवलिया गुर्जर गृह संख्या : 26 उम्र : 27 लिंग : महिला	120	SLE2004240	निर्वाचक का नाम : पूजा गुर्जर पिता का नाम: रामगोपाल गुर्जर गृह संख्या : 26 उम्र : 25 लिंग : महिला

121	SLE1843408	निर्वाचक का नाम : सुनीता गुर्जर पिता का नाम: द्वारकीलाल गुर्जर गृह संख्या : 26 उम्र : 23 लिंग : महिला	फोटो उपलब्ध	122	SLE2005486	निर्वाचक का नाम : दीपक गुर्जर पिता का नाम: रामगोपाल गुर्जर गृह संख्या : 26 उम्र : 22 लिंग : पुरुष	फोटो उपलब्ध	123	SLE2005007	निर्वाचक का नाम : दुर्गेश गुर्जर पिता का नाम: द्वारकीलाल गुर्जर गृह संख्या : 26 उम्र : 21 लिंग : पुरुष	फोटो उपलब्ध
124	SLE0067587	निर्वाचक का नाम : कन्हैयालाल पिता का नाम: भवानीराम गृह संख्या : 44 उम्र : 71 लिंग : पुरुष	फोटो उपलब्ध	125	SLE0944389	निर्वाचक का नाम : कन्याबाई पति का नाम: कन्हैयालाल गृह संख्या : 44 उम्र : 68 लिंग : महिला	फोटो उपलब्ध	126	JYS1275734	निर्वाचक का नाम : गोवर्धन पिता का नाम: कन्हैयालाल गृह संख्या : 44 उम्र : 39 लिंग : पुरुष	फोटो उपलब्ध
127	SLE0067595	निर्वाचक का नाम : राधा पति का नाम: गोवर्धन गृह संख्या : 44 उम्र : 38 लिंग : महिला	फोटो उपलब्ध	128	SLE0944728	निर्वाचक का नाम : पार्वती पति का नाम: शिवनारायण गृह संख्या : 45 उम्र : 82 लिंग : महिला	फोटो उपलब्ध	129	SLE0944637	निर्वाचक का नाम : मदनलाल पिता का नाम: शिवनारायण गृह संख्या : 45 उम्र : 59 लिंग : पुरुष	फोटो उपलब्ध
130	SLE1583194	निर्वाचक का नाम : बाबूलाल पिता का नाम: शिवनारायण गृह संख्या : 45 उम्र : 52 लिंग : पुरुष	फोटो उपलब्ध	131	SLE0944454	निर्वाचक का नाम : गंगाबाई पति का नाम: बाबूलाल गृह संख्या : 45 उम्र : 49 लिंग : महिला	फोटो उपलब्ध	132	SLE1237908	निर्वाचक का नाम : मोनिका पाटीदार पिता का नाम: बाबूलाल पाटीदार गृह संख्या : 45 उम्र : 25 लिंग : महिला	फोटो उपलब्ध
133	SLE0944660	निर्वाचक का नाम : भवरीबाई पति का नाम: तुलसीराम गृह संख्या : 46 उम्र : 72 लिंग : महिला	फोटो उपलब्ध	134	SLE0944702	निर्वाचक का नाम : मोहनलाल पिता का नाम: तुलसीराम गृह संख्या : 46 उम्र : 46 लिंग : पुरुष	फोटो उपलब्ध	135	JYS1275460	निर्वाचक का नाम : निर्मला पति का नाम: मोहनलाल गृह संख्या : 46 उम्र : 43 लिंग : महिला	फोटो उपलब्ध
136	SLE1995828	निर्वाचक का नाम : मधुसूदन पाटीदार पिता का नाम: मोहनलाल पाटीदार गृह संख्या : 46 उम्र : 21 लिंग : पुरुष	फोटो उपलब्ध	137	SLE0944777	निर्वाचक का नाम : जगन्नाथ पिता का नाम: भवानीराम गृह संख्या : 47 उम्र : 78 लिंग : पुरुष	फोटो उपलब्ध	138	SLE0944686	निर्वाचक का नाम : नारायणीबाई पति का नाम: जगन्नाथ गृह संख्या : 47 उम्र : 73 लिंग : महिला	फोटो उपलब्ध
139	SLE0944710	निर्वाचक का नाम : कमल पिता का नाम: जगन्नाथ गृह संख्या : 47 उम्र : 50 लिंग : पुरुष	फोटो उपलब्ध	140	SLE0944579	निर्वाचक का नाम : गायत्री पति का नाम: कमल गृह संख्या : 47 उम्र : 49 लिंग : महिला	फोटो उपलब्ध	141	SLE1637537	निर्वाचक का नाम : जीतू पाटिदार पिता का नाम: कमल पाटिदार गृह संख्या : 47 उम्र : 24 लिंग : पुरुष	फोटो उपलब्ध
142	SLE0944736	निर्वाचक का नाम : गजानन्द पिता का नाम: कन्हैयालाल गृह संख्या : 48 उम्र : 73 लिंग : पुरुष	फोटो उपलब्ध	143	SLE0943936	निर्वाचक का नाम : लक्ष्मीनारायण पिता का नाम: कन्हैयालाल गृह संख्या : 48 उम्र : 52 लिंग : पुरुष	फोटो उपलब्ध	144	JYS0051128	निर्वाचक का नाम : कान्तीबाई पति का नाम: लक्ष्मीनारायण गृह संख्या : 48 उम्र : 49 लिंग : महिला	फोटो उपलब्ध
145	JYS0051136	निर्वाचक का नाम : रामगोपाल पिता का नाम: गजानन्द गृह संख्या : 48 उम्र : 48 लिंग : पुरुष	फोटो उपलब्ध	146	JYS1629914	निर्वाचक का नाम : महेश कुमार पिता का नाम: गजानन्द गृह संख्या : 48 उम्र : 47 लिंग : पुरुष	फोटो उपलब्ध	147	SLE1706795	निर्वाचक का नाम : सुमीत्रा पति का नाम: रामगोपाल गृह संख्या : 48 उम्र : 47 लिंग : महिला	फोटो उपलब्ध
148	JYS1630334	निर्वाचक का नाम : माया पति का नाम: महेश कुमार गृह संख्या : 48 उम्र : 45 लिंग : महिला	फोटो उपलब्ध	149	SLE0798843	निर्वाचक का नाम : गिरिराज पाटीदार पिता का नाम: राम गोपाल पाटीदार गृह संख्या : 48 उम्र : 28 लिंग : पुरुष	फोटो उपलब्ध	150	SLE2010841	निर्वाचक का नाम : शानू पाटीदार पति का नाम: गिरीराज पाटीदार गृह संख्या : 48 उम्र : 26 लिंग : महिला	फोटो उपलब्ध

151	SLE1228725	निर्वाचक का नाम : प्रवीण पाटीदार पिता का नाम: लक्ष्मीनारायण पाटीदार गृह संख्या : 48 उम्र : 25 लिंग : पुरुष	152	SLE1894328	निर्वाचक का नाम : हरिओम पाटिदार पिता का नाम: महेश पाटिदार गृह संख्या : 48 उम्र : 22 लिंग : पुरुष	153	JYS0051185	निर्वाचक का नाम : ऊंकारलाल पिता का नाम: लखीचन्द गृह संख्या : 50 उम्र : 59 लिंग : पुरुष
154	SLE1583764	निर्वाचक का नाम : शैतानबाई पति का नाम: ऊंकारलाल गृह संख्या : 50 उम्र : 58 लिंग : महिला	155	SLE0326074	निर्वाचक का नाम : सांवलिया पिता का नाम: ओंकारलाल गृह संख्या : 50 उम्र : 32 लिंग : पुरुष	156	SLE0772400	निर्वाचक का नाम : कौशल्या बाई पति का नाम: सांवलिया गृह संख्या : 50 उम्र : 30 लिंग : महिला
157	SLE1583186	निर्वाचक का नाम : सोहनलाल पिता का नाम: रामप्रताप गृह संख्या : 52 उम्र : 50 लिंग : पुरुष	158	SLE1765346	निर्वाचक का नाम : मोहनबाई पति का नाम: सोहनलाल गृह संख्या : 52 उम्र : 48 लिंग : महिला	159	SLE1122209	निर्वाचक का नाम : राहुल पिता का नाम: सोहन गृह संख्या : 52 उम्र : 26 लिंग : पुरुष
160	SLE1843390	निर्वाचक का नाम : दुर्गा बाई पति का नाम: राहुल गृह संख्या : 52 उम्र : 24 लिंग : महिला	161	SLE1583160	निर्वाचक का नाम : कलाबाई पति का नाम: छीतरलाल गृह संख्या : 53 उम्र : 52 लिंग : महिला	162	SLE0500074	निर्वाचक का नाम : सांवलिया पिता का नाम: छीतरलाल गृह संख्या : 53 उम्र : 32 लिंग : पुरुष
163	SLE0513838	निर्वाचक का नाम : मंजुबाई पति का नाम: सांवलिया गृह संख्या : 53 उम्र : 31 लिंग : महिला	164	SLE1014794	निर्वाचक का नाम : रामदयाल पिता का नाम: छितर लाल गृह संख्या : 53 उम्र : 27 लिंग : पुरुष	165	SLE1583152	निर्वाचक का नाम : लखीचन्द पिता का नाम: नारायण गृह संख्या : 54 उम्र : 60 लिंग : पुरुष
166	SLE0944298	निर्वाचक का नाम : केशरबाई पति का नाम: लखीचन्द गृह संख्या : 54 उम्र : 56 लिंग : महिला	167	SLE0147777	निर्वाचक का नाम : राधेश्याम पिता का नाम: लक्ष्मीचंद गृह संख्या : 54 उम्र : 38 लिंग : पुरुष	168	SLE0500082	निर्वाचक का नाम : तेजा बाई पति का नाम: राधेश्याम गृह संख्या : 54 उम्र : 35 लिंग : महिला
169	SLE0326066	निर्वाचक का नाम : जगदीश गुर्जर पिता का नाम: लक्ष्मीचन्द गुर्जर गृह संख्या : 54 उम्र : 32 लिंग : पुरुष	170	SLE2043131	निर्वाचक का नाम : सपना बाई गुर्जर पति का नाम: जगदीश गुर्जर गृह संख्या : 54 उम्र : 27 लिंग : महिला	171	SLE1583145	निर्वाचक का नाम : किशनलाल पिता का नाम: दुलीचन्द गृह संख्या : 55 उम्र : 78 लिंग : पुरुष
172	SLE1583285	निर्वाचक का नाम : परमानन्द पिता का नाम: किशनलाल गृह संख्या : 55 उम्र : 52 लिंग : पुरुष	173	SLE1583293	निर्वाचक का नाम : दरियावबाई पति का नाम: परमानन्द गृह संख्या : 55 उम्र : 49 लिंग : महिला	# 174	JYS1760602	निर्वाचक का नाम : बनेसिंह गुर्जर पिता का नाम: किशनलाल गृह संख्या : 55 उम्र : 43 लिंग : पुरुष
# 175	JYS1630482	निर्वाचक का नाम : नौरंग बाई गुर्जर पति का नाम: बनेसिंह गृह संख्या : 55 उम्र : 42 लिंग : महिला	176	SLE0500660	निर्वाचक का नाम : आत्माराम पिता का नाम: परमानन्द गृह संख्या : 55 उम्र : 38 लिंग : पुरुष	177	SLE0513812	निर्वाचक का नाम : द्वारकी बाई पति का नाम: आत्माराम गृह संख्या : 55 उम्र : 34 लिंग : महिला
178	SLE2044972	निर्वाचक का नाम : सावित्री गुर्जर पिता का नाम: बनेसिंह गृह संख्या : 55 उम्र : 24 लिंग : महिला	179	SLE2081784	निर्वाचक का नाम : रामबाबू गुर्जर पिता का नाम: बनेसिंह गुर्जर गृह संख्या : 55 उम्र : 20 लिंग : पुरुष	180	SLE1583277	निर्वाचक का नाम : गोपीलाल गुर्जर पिता का नाम: दुलीचन्द गृह संख्या : 55/1 उम्र : 74 लिंग : पुरुष

181 निर्वाचक का नाम : कंचन बाई गुर्जर पति का नाम: गोपीलाल गृह संख्या : 55/1 उम्र : 68 लिंग : महिला	SLE1583269 फोटो उपलब्ध	182 निर्वाचक का नाम : शोभाराम पिता का नाम: गोपीलाल गृह संख्या : 55/1 उम्र : 47 लिंग : पुरुष	JYS1629831 फोटो उपलब्ध	183 निर्वाचक का नाम : लालचन्द पिता का नाम: गोपीलाल गृह संख्या : 55/1 उम्र : 44 लिंग : पुरुष	JYS1629971 फोटो उपलब्ध
184 निर्वाचक का नाम : प्रेमबाई पति का नाम: शोभाराम गृह संख्या : 55/1 उम्र : 44 लिंग : महिला	JYS1630458 फोटो उपलब्ध	185 निर्वाचक का नाम : छमाबाई पति का नाम: लालचन्द गृह संख्या : 55/1 उम्र : 42 लिंग : महिला	JYS1630466 फोटो उपलब्ध	186 निर्वाचक का नाम : द्वारकी लाल गुर्जर पिता का नाम: शोभाराम गुर्जर गृह संख्या : 55/1 उम्र : 26 लिंग : पुरुष	SLE1228758 फोटो उपलब्ध
187 निर्वाचक का नाम : रेखा बाई पति का नाम: द्वारकी लाल गुर्जर गृह संख्या : 55/1 उम्र : 24 लिंग : महिला	SLE2186807 फोटो उपलब्ध	188 निर्वाचक का नाम : कस्तुरीबाई पति का नाम: बद्रीलाल गृह संख्या : 56 उम्र : 84 लिंग : महिला	SLE1583251 फोटो उपलब्ध	189 निर्वाचक का नाम : मोहनलाल पिता का नाम: बद्रीलाल गृह संख्या : 56 उम्र : 61 लिंग : पुरुष	SLE0061374 फोटो उपलब्ध
190 निर्वाचक का नाम : रामदयाल पाटीदार पिता का नाम: बद्रीलाल पाटीदार गृह संख्या : 56 उम्र : 61 लिंग : पुरुष	SLE1014240 फोटो उपलब्ध	191 निर्वाचक का नाम : आत्माराम पिता का नाम: बद्रीलाल गृह संख्या : 56 उम्र : 58 लिंग : पुरुष	SLE1326321 फोटो उपलब्ध	192 निर्वाचक का नाम : कृष्णाबाई पति का नाम: मोहनलाल गृह संख्या : 56 उम्र : 57 लिंग : महिला	SLE1583244 फोटो उपलब्ध
193 निर्वाचक का नाम : गुडडीबाई पति का नाम: आत्माराम गृह संख्या : 56 उम्र : 55 लिंग : महिला	SLE1583236 फोटो उपलब्ध	194 निर्वाचक का नाम : सावित्रीबाई पति का नाम: रामदयाल गृह संख्या : 56 उम्र : 51 लिंग : महिला	SLE1583228 फोटो उपलब्ध	195 निर्वाचक का नाम : गोपाल पिता का नाम: आत्माराम गृह संख्या : 56 उम्र : 39 लिंग : पुरुष	JYS1690411 फोटो उपलब्ध
196 निर्वाचक का नाम : श्याम सुंदर पाटीदार पिता का नाम: आत्माराम गृह संख्या : 56 उम्र : 35 लिंग : पुरुष	SLE0147793 फोटो उपलब्ध	197 निर्वाचक का नाम : पवन पाटीदार पिता का नाम: रामदयाल पाटीदार गृह संख्या : 56 उम्र : 35 लिंग : पुरुष	SLE0147785 फोटो उपलब्ध	198 निर्वाचक का नाम : पुष्पा पाटीदार पति का नाम: गोपाल पाटीदार गृह संख्या : 56 उम्र : 35 लिंग : महिला	SLE0500090 फोटो उपलब्ध
199 निर्वाचक का नाम : वन्दना पाटीदार पति का नाम: पवन पाटीदार गृह संख्या : 56 उम्र : 35 लिंग : महिला	SLE1014802 फोटो उपलब्ध	200 निर्वाचक का नाम : मिनाक्षी पाटीदार पति का नाम: श्याम सुन्दर पाटीदार गृह संख्या : 56 उम्र : 34 लिंग : महिला	SLE1014810 फोटो उपलब्ध	201 निर्वाचक का नाम : रामलखन पाटीदार पिता का नाम: मोहन पाटीदार गृह संख्या : 56 उम्र : 31 लिंग : पुरुष	SLE0513655 फोटो उपलब्ध
202 निर्वाचक का नाम : उर्मिला पाटिदार पति का नाम: रमलखन पाटिदार गृह संख्या : 56 उम्र : 28 लिंग : महिला	SLE1121144 फोटो उपलब्ध	203 निर्वाचक का नाम : द्वारकीलाल पिता का नाम: बद्रीलाल गृह संख्या : 59 उम्र : 52 लिंग : पुरुष	SLE0943951 फोटो उपलब्ध	204 निर्वाचक का नाम : दौलतराम पिता का नाम: बद्रीलाल गृह संख्या : 59 उम्र : 50 लिंग : पुरुष	SLE0943985 फोटो उपलब्ध
205 निर्वाचक का नाम : गिरजाबाई पति का नाम: द्वारकीलाल गृह संख्या : 59 उम्र : 50 लिंग : महिला	JYS1760644 फोटो उपलब्ध	206 निर्वाचक का नाम : संध्याबाई पति का नाम: दौलतराम गृह संख्या : 59 उम्र : 48 लिंग : महिला	SLE1706761 फोटो उपलब्ध	207 निर्वाचक का नाम : नितिन शर्मा पिता का नाम: दुवारका लाल शर्मा गृह संख्या : 59 उम्र : 24 लिंग : पुरुष	SLE1637545 फोटो उपलब्ध
208 निर्वाचक का नाम : उमंग शर्मा पिता का नाम: दौलतराम शर्मा गृह संख्या : 59 उम्र : 23 लिंग : पुरुष	SLE1848696 फोटो उपलब्ध	209 निर्वाचक का नाम : कैलाशनारायण पिता का नाम: रामनारायण गृह संख्या : 60 उम्र : 70 लिंग : पुरुष	SLE1765353 फोटो उपलब्ध	210 निर्वाचक का नाम : उमादेवी पति का नाम: कैलाशनारायण गृह संख्या : 60 उम्र : 68 लिंग : महिला	SLE1326388 फोटो उपलब्ध

211	SLE0943993	निर्वाचक का नाम : शांतिबाई पति का नाम: तुलसीराम गृह संख्या : 61 उम्र : 78 लिंग : महिला	फोटो उपलब्ध	212	SLE0944074	निर्वाचक का नाम : रामचन्द्र पिता का नाम: तुलसीराम गृह संख्या : 61 उम्र : 49 लिंग : पुरुष	फोटो उपलब्ध	213	JYS1630540	निर्वाचक का नाम : यशोदाबाई पति का नाम: रामचन्द्र गृह संख्या : 61 उम्र : 48 लिंग : महिला	फोटो उपलब्ध
214	SLE0944058	निर्वाचक का नाम : रमेशचन्द्र पिता का नाम: तुलसीराम गृह संख्या : 61 उम्र : 46 लिंग : पुरुष	फोटो उपलब्ध	215	JYS1630524	निर्वाचक का नाम : जानकी बाई विश्वकर्मा पति का नाम: रमेशचंद्र गृह संख्या : 61 उम्र : 44 लिंग : महिला	फोटो उपलब्ध	216	SLE1894336	निर्वाचक का नाम : भावना कार्पेंटर पिता का नाम: रामचंद्र कार्पेंटर गृह संख्या : 61 उम्र : 22 लिंग : महिला	फोटो उपलब्ध
217	SLE1894344	निर्वाचक का नाम : लोकेश कार्पेंटर पिता का नाम: रमेश चंद्रा कार्पेंटर गृह संख्या : 61 उम्र : 22 लिंग : पुरुष	फोटो उपलब्ध	218	JYS1629955	निर्वाचक का नाम : रईस पिता का नाम: शब्बीर खॉं गृह संख्या : 62 उम्र : 39 लिंग : पुरुष	फोटो उपलब्ध	219	SLE0500504	निर्वाचक का नाम : सकीना बी पति का नाम: रईस खॉं गृह संख्या : 62 उम्र : 34 लिंग : महिला	फोटो उपलब्ध
220	SLE0944645	निर्वाचक का नाम : शालिगराम पिता का नाम: देवीलाल गृह संख्या : 63ख उम्र : 52 लिंग : पुरुष	फोटो उपलब्ध	221	JYS1630854	निर्वाचक का नाम : गायत्री कार्पेंटर पति का नाम: शालिगराम कार्पेंटर गृह संख्या : 63ख उम्र : 48 लिंग : महिला	फोटो उपलब्ध	222	SLE1989920	निर्वाचक का नाम : दीपिका कुमारी कार्पेंटर पिता का नाम: शालिग राम कार्पेंटर गृह संख्या : 63ख उम्र : 21 लिंग : महिला	फोटो उपलब्ध
223	SLE2186369	निर्वाचक का नाम : केसरीनंदन कार्पेंटर पिता का नाम: शालिग राम कार्पेंटर गृह संख्या : 63ख उम्र : 20 लिंग : पुरुष	फोटो उपलब्ध	224	SLE0944751	निर्वाचक का नाम : उदालाल पिता का नाम: कंवरलाल गृह संख्या : 64/2 उम्र : 73 लिंग : पुरुष	फोटो उपलब्ध	225	SLE0944090	निर्वाचक का नाम : पारीबाई पति का नाम: उदालाल गृह संख्या : 64/2 उम्र : 64 लिंग : महिला	फोटो उपलब्ध
226	JYS1275924	निर्वाचक का नाम : कृष्णाबाई पति का नाम: लक्ष्मीनारायण गृह संख्या : 64/2 उम्र : 40 लिंग : महिला	फोटो उपलब्ध	227	JYS1275999	निर्वाचक का नाम : लक्ष्मीनारायण पिता का नाम: उदालाल गृह संख्या : 64/2 उम्र : 40 लिंग : पुरुष	फोटो उपलब्ध	228	SLE0211045	निर्वाचक का नाम : हंसराज गुर्जर पिता का नाम: उदालाल गुर्जर गृह संख्या : 64/2 उम्र : 36 लिंग : पुरुष	फोटो उपलब्ध
229	SLE0513572	निर्वाचक का नाम : लालचन्द्र पिता का नाम: उदालाल गृह संख्या : 64/2 उम्र : 31 लिंग : पुरुष	फोटो उपलब्ध	230	SLE1228808	निर्वाचक का नाम : पवित्रा बाई पति का नाम: लालचंद गृह संख्या : 64/2 उम्र : 27 लिंग : महिला	फोटो उपलब्ध	231	SLE2016012	निर्वाचक का नाम : सुनीता गुर्जर पिता का नाम: लक्ष्मीनारायण गुर्जर गृह संख्या : 64/2 उम्र : 21 लिंग : महिला	फोटो उपलब्ध
232	SLE0944157	निर्वाचक का नाम : रामचन्द्र पिता का नाम: कंवरलाल गृह संख्या : 64/3 उम्र : 64 लिंग : पुरुष	फोटो उपलब्ध	233	SLE1583426	निर्वाचक का नाम : मथुराबाई पति का नाम: रामचन्द्र गृह संख्या : 64/3 उम्र : 61 लिंग : महिला	फोटो उपलब्ध	234	JYS1276187	निर्वाचक का नाम : कैलाशबाई पति का नाम: रामनारायण गृह संख्या : 64/3 उम्र : 41 लिंग : महिला	फोटो उपलब्ध
235	JYS1630029	निर्वाचक का नाम : सुगनबाई पति का नाम: उकारलाल गृह संख्या : 64/3 उम्र : 39 लिंग : महिला	फोटो उपलब्ध	236	JYS1275932	निर्वाचक का नाम : आंकार लाल गुर्जर पिता का नाम: रामचन्द्र गृह संख्या : 64/3 उम्र : 39 लिंग : पुरुष	फोटो उपलब्ध	237	SLE1971597	निर्वाचक का नाम : दीपक गुर्जर पिता का नाम: रामनारायण गुर्जर गृह संख्या : 64/3 उम्र : 21 लिंग : पुरुष	फोटो उपलब्ध
238	SLE2175032	निर्वाचक का नाम : रामलखन गुर्जर पिता का नाम: रामनारायण गुर्जर गृह संख्या : 64 /3 उम्र : 19 लिंग : पुरुष	फोटो उपलब्ध	239	SLE1705912	निर्वाचक का नाम : रामकन्याबाई पति का नाम: मथुरालाल गृह संख्या : 67 उम्र : 54 लिंग : महिला	फोटो उपलब्ध	240	SLE0061481	निर्वाचक का नाम : लक्ष्मी नारायण गुर्जर पिता का नाम: मथुरा लाल गृह संख्या : 67 उम्र : 37 लिंग : पुरुष	फोटो उपलब्ध

241	SLE0067603	निर्वाचक का नाम : धापुबाई पति का नाम: लक्ष्मीनारायण गृह संख्या : 67 उम्र : 36 लिंग : महिला	फोटो उपलब्ध	242	SLE0147827	निर्वाचक का नाम : दिनेश गुर्जर पिता का नाम: मथुरालाल गुर्जर गृह संख्या : 67 उम्र : 35 लिंग : पुरुष	फोटो उपलब्ध	243	SLE0818666	निर्वाचक का नाम : पूजा गुर्जर पति का नाम: दिनेश गुर्जर गृह संख्या : 67 उम्र : 27 लिंग : महिला	फोटो उपलब्ध
244	SLE0944140	निर्वाचक का नाम : शोभाराम पिता का नाम: बालाराम गृह संख्या : 68 उम्र : 73 लिंग : पुरुष	फोटो उपलब्ध	245	SLE0944413	निर्वाचक का नाम : छगूबाई पति का नाम: शोभाराम गृह संख्या : 68 उम्र : 71 लिंग : महिला	फोटो उपलब्ध	246	SLE0944256	निर्वाचक का नाम : हरिसिंह पिता का नाम: शोभाराम गृह संख्या : 68 उम्र : 48 लिंग : पुरुष	फोटो उपलब्ध
247	SLE0944041	निर्वाचक का नाम : मनोहरबाई पति का नाम: हरिसिंह गृह संख्या : 68 उम्र : 47 लिंग : महिला	फोटो उपलब्ध	248	JYS1629799	निर्वाचक का नाम : मोहनलाल पिता का नाम: शोभाराम गृह संख्या : 68 उम्र : 43 लिंग : पुरुष	फोटो उपलब्ध	249	JYS1630862	निर्वाचक का नाम : मनोहरबाई पति का नाम: मोहनलाल गृह संख्या : 68 उम्र : 42 लिंग : महिला	फोटो उपलब्ध
250	JYS1463553	निर्वाचक का नाम : कनिराम पिता का नाम: शोभाराम गृह संख्या : 68 उम्र : 41 लिंग : पुरुष	फोटो उपलब्ध	251	JYS1760586	निर्वाचक का नाम : सुगनबाई पति का नाम: कनिराम गृह संख्या : 68 उम्र : 40 लिंग : महिला	फोटो उपलब्ध	252	JYS1629880	निर्वाचक का नाम : बद्रीलाल पिता का नाम: शोभाराम गृह संख्या : 68 उम्र : 39 लिंग : पुरुष	फोटो उपलब्ध
253	SLE0061499	निर्वाचक का नाम : संतोष बाई पति का नाम: बद्री लाल गृह संख्या : 68 उम्र : 39 लिंग : महिला	फोटो उपलब्ध	254	SLE0061515	निर्वाचक का नाम : कालू राम पिता का नाम: शोभा राम गृह संख्या : 68 उम्र : 37 लिंग : पुरुष	फोटो उपलब्ध	255	SLE0061507	निर्वाचक का नाम : आत्मा राम पिता का नाम: शोभा राम गृह संख्या : 68 उम्र : 37 लिंग : पुरुष	फोटो उपलब्ध
256	SLE0067611	निर्वाचक का नाम : शारदा पति का नाम: कालूराम गृह संख्या : 68 उम्र : 37 लिंग : महिला	फोटो उपलब्ध	257	SLE0061523	निर्वाचक का नाम : रेशम बाई पति का नाम: आत्मा राम गृह संख्या : 68 उम्र : 36 लिंग : महिला	फोटो उपलब्ध	258	SLE1237932	निर्वाचक का नाम : कविता गुर्जर पति का नाम: ईश्वर गुर्जर गृह संख्या : 68 उम्र : 28 लिंग : महिला	फोटो उपलब्ध
259	SLE1014851	निर्वाचक का नाम : ईश्वर गुर्जर पिता का नाम: शोभाराम गृह संख्या : 68 उम्र : 27 लिंग : पुरुष	फोटो उपलब्ध	260	SLE1894476	निर्वाचक का नाम : अनिल गुर्जर पिता का नाम: हरिसिंह गुर्जर गृह संख्या : 68 उम्र : 24 लिंग : पुरुष	फोटो उपलब्ध	261	SLE1977032	निर्वाचक का नाम : निशा गुर्जर पिता का नाम: मोहनलाल गुर्जर गृह संख्या : 68 उम्र : 21 लिंग : महिला	फोटो उपलब्ध
262	SLE0944116	निर्वाचक का नाम : कनीराम पिता का नाम: उदालाल गृह संख्या : 69 उम्र : 49 लिंग : पुरुष	फोटो उपलब्ध	263	JYS1275908	निर्वाचक का नाम : तुलसीबाई पति का नाम: कनीराम गृह संख्या : 69 उम्र : 48 लिंग : महिला	फोटो उपलब्ध	264	SLE1077684	निर्वाचक का नाम : रामबाबू गुर्जर पिता का नाम: कनीराम गृह संख्या : 69 उम्र : 26 लिंग : पुरुष	फोटो उपलब्ध
265	SLE1234285	निर्वाचक का नाम : धीरज कुमार पिता का नाम: कनीराम गृह संख्या : 69 उम्र : 25 लिंग : पुरुष	फोटो उपलब्ध	266	SLE1997766	निर्वाचक का नाम : सविता गुर्जर पति का नाम: रामबाबू गुर्जर गृह संख्या : 69 उम्र : 24 लिंग : महिला	फोटो उपलब्ध	267	SLE0944223	निर्वाचक का नाम : पूरीलाल पिता का नाम: बालाराम गृह संख्या : 70 उम्र : 60 लिंग : पुरुष	फोटो उपलब्ध
268	SLE0944231	निर्वाचक का नाम : सम्पतबाई पति का नाम: पूरीलाल गृह संख्या : 70 उम्र : 58 लिंग : महिला	फोटो उपलब्ध	269	SLE0211078	निर्वाचक का नाम : सांवलिया पिता का नाम: पूरीलाल गृह संख्या : 70 उम्र : 34 लिंग : पुरुष	फोटो उपलब्ध	270	SLE0700906	निर्वाचक का नाम : दुर्गाबाई पति का नाम: सांवलिया गृह संख्या : 70 उम्र : 30 लिंग : महिला	फोटो उपलब्ध

271	SLE0798850	निर्वाचक का नाम : फूल चंद गुर्जर पिता का नाम: पूरी लाल गुर्जर गृह संख्या : 70 उम्र : 28 लिंग : पुरुष	फोटो उपलब्ध	272	SLE2004570	निर्वाचक का नाम : रेखा गुर्जर पति का नाम: फूल चंद गुर्जर गृह संख्या : 70 उम्र : 28 लिंग : महिला	फोटो उपलब्ध	273	SLE0944314	निर्वाचक का नाम : हरकुबाई पति का नाम: चम्पालाल गृह संख्या : 71 उम्र : 72 लिंग : महिला	फोटो उपलब्ध
274	SLE0944330	निर्वाचक का नाम : रामगोपाल पिता का नाम: चम्पालाल गृह संख्या : 71 उम्र : 51 लिंग : पुरुष	फोटो उपलब्ध	275	SLE0943969	निर्वाचक का नाम : सीताबाई पति का नाम: रामगोपाल गृह संख्या : 71 उम्र : 49 लिंग : महिला	फोटो उपलब्ध	276	SLE1124346	निर्वाचक का नाम : रामलखन पिता का नाम: रामगोपाल गृह संख्या : 71 उम्र : 28 लिंग : पुरुष	फोटो उपलब्ध
277	SLE1122282	निर्वाचक का नाम : मनबर पति का नाम: रामलखन गृह संख्या : 71 उम्र : 26 लिंग : महिला	फोटो उपलब्ध	278	SLE0944322	निर्वाचक का नाम : भंवरलाल पिता का नाम: रतीराम गृह संख्या : 73 उम्र : 76 लिंग : पुरुष	फोटो उपलब्ध	279	SLE1583673	निर्वाचक का नाम : मोहनलाल पिता का नाम: भंवरलाल गृह संख्या : 73 उम्र : 46 लिंग : पुरुष	फोटो उपलब्ध
280	JYS1275817	निर्वाचक का नाम : दुर्गाबाई पति का नाम: मोहनलाल गृह संख्या : 73 उम्र : 44 लिंग : महिला	फोटो उपलब्ध	281	SLE0500124	निर्वाचक का नाम : कैलाश बाई पति का नाम: ओमप्रकाश गृह संख्या : 73 उम्र : 42 लिंग : महिला	फोटो उपलब्ध	282	JYS1275791	निर्वाचक का नाम : ओमप्रकाश पिता का नाम: भंवरलाल गृह संख्या : 73 उम्र : 41 लिंग : पुरुष	फोटो उपलब्ध
283	SLE1894252	निर्वाचक का नाम : निकिता विश्वकर्मा पिता का नाम: मोहन लाल विश्वकर्मा गृह संख्या : 73 उम्र : 25 लिंग : महिला	फोटो उपलब्ध	284	SLE1894450	निर्वाचक का नाम : अक्षय विश्वकर्मा पिता का नाम: ओमप्रकाश विश्वकर्मा गृह संख्या : 73 उम्र : 22 लिंग : पुरुष	फोटो उपलब्ध	285	SLE2005734	निर्वाचक का नाम : राहुल विश्वकर्मा पिता का नाम: ओमप्रकाश विश्वकर्मा गृह संख्या : 73 उम्र : 21 लिंग : पुरुष	फोटो उपलब्ध
286	SLE0944488	निर्वाचक का नाम : रमेशचन्द्र पिता का नाम: मन्नालाल गृह संख्या : 74 उम्र : 62 लिंग : पुरुष	फोटो उपलब्ध	287	SLE0944207	निर्वाचक का नाम : सन्तोषबाई पति का नाम: रमेशचन्द्र गृह संख्या : 74 उम्र : 58 लिंग : महिला	फोटो उपलब्ध	288	JYS1630367	निर्वाचक का नाम : सुरेशकुमार पिता का नाम: रमेशचन्द्र गृह संख्या : 74 उम्र : 42 लिंग : पुरुष	फोटो उपलब्ध
289	JYS1630375	निर्वाचक का नाम : कृष्णाबाई पति का नाम: सुरेशकुमार गृह संख्या : 74 उम्र : 41 लिंग : महिला	फोटो उपलब्ध	290	SLE1996107	निर्वाचक का नाम : तरुण विश्वकर्मा पिता का नाम: सुरेश विश्वकर्मा गृह संख्या : 74 उम्र : 21 लिंग : पुरुष	फोटो उपलब्ध	# 291	SLE1583681	निर्वाचक का नाम : सत्यनारायण पाटीदार पिता का नाम: बंशीलाल गृह संख्या : 107 उम्र : 55 लिंग : पुरुष	फोटो उपलब्ध
# 292	SLE1583657	निर्वाचक का नाम : मनोहर बाई पाटीदार पति का नाम: सत्यनारायण गृह संख्या : 107 उम्र : 49 लिंग : महिला	फोटो उपलब्ध	# 293	SLE1036623	निर्वाचक का नाम : अंकिता कुमारी पाटीदार पति का नाम: पवन कुमार गृह संख्या : 107 उम्र : 33 लिंग : महिला	फोटो उपलब्ध	# 294	SLE0326058	निर्वाचक का नाम : पवन कुमार पाटीदार पिता का नाम: सत्यनारायण गृह संख्या : 107 उम्र : 32 लिंग : पुरुष	फोटो उपलब्ध

295	SLE1583467	निर्वाचक का नाम : रामप्रसाद पिता का नाम: रामनारायण गृह संख्या : 27 उम्र : 77 लिंग : पुरुष	फोटो उपलब्ध	296	SLE1583798	निर्वाचक का नाम : सुमनबाई पति का नाम: रामप्रसाद गृह संख्या : 27 उम्र : 75 लिंग : महिला	फोटो उपलब्ध	297	SLE1579119	निर्वाचक का नाम : यशोदाबाई पति का नाम: रामप्रसाद गृह संख्या : 27 उम्र : 73 लिंग : महिला	फोटो उपलब्ध
298	JYS0052092	निर्वाचक का नाम : मुकेशकुमार पिता का नाम: रामप्रसाद गृह संख्या : 27 उम्र : 47 लिंग : पुरुष	फोटो उपलब्ध	299	SLE1579150	निर्वाचक का नाम : सवितादेवी पति का नाम: मुकेशकुमार गृह संख्या : 27 उम्र : 46 लिंग : महिला	फोटो उपलब्ध	300	SLE1712280	निर्वाचक का नाम : प्रियंका पाटीदार पिता का नाम: मुकेश पाटीदार गृह संख्या : 27 उम्र : 29 लिंग : महिला	फोटो उपलब्ध
301	SLE1712272	निर्वाचक का नाम : मिनाक्षी पाटीदार पिता का नाम: मुकेश पाटीदार गृह संख्या : 27 उम्र : 24 लिंग : महिला	फोटो उपलब्ध	302	SLE2087401	निर्वाचक का नाम : राधिका पाटीदार पिता का नाम: मुकेश पाटीदार गृह संख्या : 27 उम्र : 22 लिंग : महिला	फोटो उपलब्ध	# 303	SLE0944462	निर्वाचक का नाम : बद्रीलाल पाटीदार पिता का नाम: भवानीराम गृह संख्या : 28 उम्र : 84 लिंग : पुरुष	फोटो उपलब्ध
304	SLE0944272	निर्वाचक का नाम : सुशीलाबाई पति का नाम: बाबूलाल गृह संख्या : 28 उम्र : 58 लिंग : महिला	फोटो उपलब्ध	# 305	SLE1578954	निर्वाचक का नाम : ओमप्रकाश पाटीदार पिता का नाम: बद्रीलाल गृह संख्या : 28 उम्र : 50 लिंग : पुरुष	फोटो उपलब्ध	306	SLE1579192	निर्वाचक का नाम : धापूबाई पति का नाम: ओमप्रकाश गृह संख्या : 28 उम्र : 48 लिंग : महिला	फोटो उपलब्ध
307	JYS1630185	निर्वाचक का नाम : संजय पिता का नाम: बाबूलाल गृह संख्या : 28 उम्र : 41 लिंग : पुरुष	फोटो उपलब्ध	308	SLE0500132	निर्वाचक का नाम : संजावती पाटीदार पति का नाम: संजय पाटीदार गृह संख्या : 28 उम्र : 37 लिंग : महिला	फोटो उपलब्ध	309	SLE1198670	निर्वाचक का नाम : देवेंद्र पाटीदार पिता का नाम: ओमप्रकाश पाटीदार गृह संख्या : 28 उम्र : 26 लिंग : पुरुष	फोटो उपलब्ध
310	SLE1583558	निर्वाचक का नाम : कैलाशनारायण पिता का नाम: भवानीराम गृह संख्या : 29 उम्र : 65 लिंग : पुरुष	फोटो उपलब्ध	311	SLE1583566	निर्वाचक का नाम : अयोध्याबाई पति का नाम: कैलाशनारायण गृह संख्या : 29 उम्र : 62 लिंग : महिला	फोटो उपलब्ध	312	JYS1275635	निर्वाचक का नाम : राकेश कुमार पाटिदार पिता का नाम: कैलाश नारायण पाटिदार गृह संख्या : 29 उम्र : 47 लिंग : पुरुष	फोटो उपलब्ध
313	JYS1690437	निर्वाचक का नाम : बालीबाई पति का नाम: राकेश कुमार गृह संख्या : 29 उम्र : 42 लिंग : महिला	फोटो उपलब्ध	314	JYS1275775	निर्वाचक का नाम : हरिश पिता का नाम: कैलाशनारायण गृह संख्या : 29 उम्र : 39 लिंग : पुरुष	फोटो उपलब्ध	315	SLE0500140	निर्वाचक का नाम : सपना पाटीदार पति का नाम: हरिश पाटीदार गृह संख्या : 29 उम्र : 35 लिंग : महिला	फोटो उपलब्ध
316	SLE1636398	निर्वाचक का नाम : प्रियंका पाटिदार पिता का नाम: राकेश पाटिदार गृह संख्या : 29 उम्र : 24 लिंग : महिला	फोटो उपलब्ध	317	SLE1583442	निर्वाचक का नाम : रामेश्वर पिता का नाम: भवानीराम गृह संख्या : 30 उम्र : 72 लिंग : पुरुष	फोटो उपलब्ध	318	SLE1583459	निर्वाचक का नाम : धापूबाई पति का नाम: रामेश्वर गृह संख्या : 30 उम्र : 70 लिंग : महिला	फोटो उपलब्ध
319	SLE0000638	निर्वाचक का नाम : अरविन्द पिता का नाम: बाल चंद गृह संख्या : 30 उम्र : 37 लिंग : पुरुष	फोटो उपलब्ध	320	SLE1122142	निर्वाचक का नाम : हर्षिता पाटिदार पति का नाम: अरविंद्र पाटिदार गृह संख्या : 30 उम्र : 31 लिंग : महिला	फोटो उपलब्ध	321	SLE0772418	निर्वाचक का नाम : भरत पिता का नाम: बालचन्द गृह संख्या : 30 उम्र : 30 लिंग : पुरुष	फोटो उपलब्ध
322	SLE2010387	निर्वाचक का नाम : नविशा कुमारी पाटीदार पति का नाम: भरत पाटीदार गृह संख्या : 30 उम्र : 25 लिंग : महिला	फोटो उपलब्ध	323	SLE1707256	निर्वाचक का नाम : रामदयाल पिता का नाम: बन्शीलाल गृह संख्या : 31 उम्र : 66 लिंग : पुरुष	फोटो उपलब्ध	324	SLE1572080	निर्वाचक का नाम : रामप्यारी पति का नाम: रामदयाल गृह संख्या : 31 उम्र : 58 लिंग : महिला	फोटो उपलब्ध

325	JYS1275783	निर्वाचक का नाम : महेश पिता का नाम: रामदयाल गृह संख्या : 31 उम्र : 39 लिंग : पुरुष	326	SLE0147835	निर्वाचक का नाम : अन्नपूर्णा पति का नाम: महेश गृह संख्या : 31 उम्र : 38 लिंग : महिला	327	SLE1579820	निर्वाचक का नाम : कैलाश नारायण पिता का नाम: बद्रीलाल गृह संख्या : 32/2 उम्र : 72 लिंग : पुरुष
328	SLE1261684	निर्वाचक का नाम : सागूबाई पति का नाम: केलाशचन्द्र गृह संख्या : 32/2 उम्र : 69 लिंग : महिला	329	SLE1583434	निर्वाचक का नाम : दिलीपकुमार पिता का नाम: केलाशनारायण गृह संख्या : 32/2 उम्र : 49 लिंग : पुरुष	330	JYS1630870	निर्वाचक का नाम : ममताबाई पति का नाम: दिलीपकुमार गृह संख्या : 32/2 उम्र : 48 लिंग : महिला
331	SLE1894245	निर्वाचक का नाम : दीपांशु पाटीदार पिता का नाम: दिलीप पाटीदार गृह संख्या : 32/2 उम्र : 22 लिंग : पुरुष	332	SLE1583301	निर्वाचक का नाम : फूलचन्द पिता का नाम: बद्रीलाल गृह संख्या : 32/3 उम्र : 66 लिंग : पुरुष	333	JYS1630946	निर्वाचक का नाम : राजीव पिता का नाम: फूलचंद गृह संख्या : 32/3 उम्र : 39 लिंग : पुरुष
334	SLE0147843	निर्वाचक का नाम : सुनिता पति का नाम: राजीव गृह संख्या : 32/3 उम्र : 39 लिंग : महिला	335	SLE0944470	निर्वाचक का नाम : पूरीलाल पिता का नाम: नन्दराम गृह संख्या : 34 उम्र : 72 लिंग : पुरुष	336	SLE1572106	निर्वाचक का नाम : कोशल्याबाई पति का नाम: पूरीलाल गृह संख्या : 34 उम्र : 70 लिंग : महिला
337	JYS1693605	निर्वाचक का नाम : विनोद पाटीदार पिता का नाम: पूरीलाल पाटीदार गृह संख्या : 34 उम्र : 36 लिंग : पुरुष	338	SLE0500157	निर्वाचक का नाम : सुनीता पति का नाम: विनोद पाटीदार गृह संख्या : 34 उम्र : 35 लिंग : महिला	339	SLE0944306	निर्वाचक का नाम : गौरीशंकर पिता का नाम: रतनलाल गृह संख्या : 35 उम्र : 64 लिंग : पुरुष
340	SLE1765361	निर्वाचक का नाम : शांतीबाई पति का नाम: गौरीशंकर गृह संख्या : 35 उम्र : 62 लिंग : महिला	341	SLE0147850	निर्वाचक का नाम : दयाराम पाटीदार पिता का नाम: गौरीशंकर गृह संख्या : 35 उम्र : 39 लिंग : पुरुष	342	SLE0326041	निर्वाचक का नाम : सरोज देवी पाटीदार पिता का नाम: दयाराम गृह संख्या : 35 उम्र : 38 लिंग : महिला
343	SLE1705953	निर्वाचक का नाम : मनीष पाटीदार पिता का नाम: शंकरलाल पाटीदार गृह संख्या : 36 उम्र : 58 लिंग : पुरुष	344	SLE1705961	निर्वाचक का नाम : रामकन्या पति का नाम: मनीषकुमार गृह संख्या : 36 उम्र : 55 लिंग : महिला	345	JYS0052415	निर्वाचक का नाम : आलोककुमार पिता का नाम: राधेश्याम गृह संख्या : 36 उम्र : 49 लिंग : पुरुष
346	JYS1630920	निर्वाचक का नाम : रेखा पति का नाम: आलोककुमार गृह संख्या : 36 उम्र : 45 लिंग : महिला	S 347	SLE1636455	निर्वाचक का नाम : ममता पाटीदार पिता का नाम: मनीष पाटीदार गृह संख्या : 36 उम्र : 30 लिंग : महिला	S 348	SLE1636406	निर्वाचक का नाम : सरोज पाटीदार पिता का नाम: मनीष पाटीदार गृह संख्या : 36 उम्र : 27 लिंग : महिला
S 349	SLE1894443	निर्वाचक का नाम : ज्योति पाटीदार पिता का नाम: आलोक पाटीदार गृह संख्या : 36 उम्र : 25 लिंग : महिला	350	SLE1636463	निर्वाचक का नाम : रवि पाटीदार पिता का नाम: मनीष पाटीदार गृह संख्या : 36 उम्र : 24 लिंग : पुरुष	351	SLE0944504	निर्वाचक का नाम : द्वारकीलाल पिता का नाम: मोतीलाल गृह संख्या : 37 उम्र : 80 लिंग : पुरुष
352	SLE1583319	निर्वाचक का नाम : शांतीबाई पति का नाम: द्वारकीलाल गृह संख्या : 37 उम्र : 78 लिंग : महिला	353	SLE0944538	निर्वाचक का नाम : दयाराम पिता का नाम: द्वारकीलाल गृह संख्या : 37 उम्र : 56 लिंग : पुरुष	354	SLE1583327	निर्वाचक का नाम : राजुबाई पति का नाम: दयाराम गृह संख्या : 37 उम्र : 53 लिंग : महिला

355	SLE1583335	निर्वाचक का नाम : बाबूलाल पिता का नाम: द्वारकीलाल गृह संख्या : 37 उम्र : 49 लिंग : पुरुष	फोटो उपलब्ध	356	SLE1583343	निर्वाचक का नाम : निर्मला पति का नाम: बाबूलाल गृह संख्या : 37 उम्र : 48 लिंग : महिला	फोटो उपलब्ध	357	JYS1629922	निर्वाचक का नाम : ओमप्रकाश पिता का नाम: द्वारकीलाल गृह संख्या : 37 उम्र : 42 लिंग : पुरुष	फोटो उपलब्ध
358	SLE0326009	निर्वाचक का नाम : गोविन्द पाटीदार पिता का नाम: दयाराम पाटीदार गृह संख्या : 37 उम्र : 33 लिंग : पुरुष	फोटो उपलब्ध	359	SLE1014836	निर्वाचक का नाम : सरिता बाई पाटीदार पति का नाम: ओमप्रकाश गृह संख्या : 37 उम्र : 33 लिंग : महिला	फोटो उपलब्ध	360	SLE1848704	निर्वाचक का नाम : दिव्या पाटीदार पति का नाम: गोविंद पाटीदार गृह संख्या : 37 उम्र : 29 लिंग : महिला	फोटो उपलब्ध
361	SLE1125335	निर्वाचक का नाम : अजय पाटीदार पिता का नाम: बाबूलाल पाटीदार गृह संख्या : 37 उम्र : 28 लिंग : पुरुष	फोटो उपलब्ध	362	SLE2060416	निर्वाचक का नाम : निकीता पाटीदार पति का नाम: अजय पाटीदार गृह संख्या : 37 उम्र : 27 लिंग : महिला	फोटो उपलब्ध	363	SLE1077650	निर्वाचक का नाम : निकिता पाटीदार पिता का नाम: बाबूलाल पाटीदार गृह संख्या : 37 उम्र : 26 लिंग : महिला	फोटो उपलब्ध
364	SLE1705987	निर्वाचक का नाम : रामसुखीबाई पति का नाम: ओंकारलाल गृह संख्या : 38 उम्र : 68 लिंग : महिला	फोटो उपलब्ध	365	SLE1579861	निर्वाचक का नाम : ईश्वरप्रसाद पिता का नाम: ओंकारलाल गृह संख्या : 38 उम्र : 54 लिंग : पुरुष	फोटो उपलब्ध	366	SLE0944561	निर्वाचक का नाम : प्रेमबाई पति का नाम: ईश्वरप्रसाद गृह संख्या : 38 उम्र : 49 लिंग : महिला	फोटो उपलब्ध
367	JYS1631001	निर्वाचक का नाम : युगलकिशोर पिता का नाम: ओंकारलाल गृह संख्या : 38 उम्र : 44 लिंग : पुरुष	फोटो उपलब्ध	368	JYS1630938	निर्वाचक का नाम : रेना पति का नाम: युगलकिशोर गृह संख्या : 38 उम्र : 42 लिंग : महिला	फोटो उपलब्ध	369	SLE0500223	निर्वाचक का नाम : युवराज निम्बोदिया पिता का नाम: ओंकारलाल निम्बोदिया गृह संख्या : 38 उम्र : 32 लिंग : पुरुष	फोटो उपलब्ध
370	SLE0639088	निर्वाचक का नाम : अंकित पिता का नाम: ईश्वरप्रसाद गृह संख्या : 38 उम्र : 30 लिंग : पुरुष	फोटो उपलब्ध	371	SLE1234251	निर्वाचक का नाम : अन्नपूर्णा पाटीदार पति का नाम: युवराज निम्बोदिया गृह संख्या : 38 उम्र : 30 लिंग : महिला	फोटो उपलब्ध	372	SLE1055581	निर्वाचक का नाम : अर्पित निम्बोदिया पिता का नाम: जुगलकिशोर गृह संख्या : 38 उम्र : 26 लिंग : पुरुष	फोटो उपलब्ध
373	SLE1583749	निर्वाचक का नाम : रामचन्द्र पिता का नाम: मांगीलाल गृह संख्या : 39 उम्र : 80 लिंग : पुरुष	फोटो उपलब्ध	374	SLE1583731	निर्वाचक का नाम : कृष्णाबाई पति का नाम: बद्रीलाल गृह संख्या : 39 उम्र : 52 लिंग : महिला	फोटो उपलब्ध	375	SLE0326108	निर्वाचक का नाम : सांवलिया पाटीदार पिता का नाम: बद्रीलाल गृह संख्या : 39 उम्र : 34 लिंग : पुरुष	फोटो उपलब्ध
376	SLE0326017	निर्वाचक का नाम : प्रियंका पाटीदार पति का नाम: सांवलिया पाटीदार गृह संख्या : 39 उम्र : 33 लिंग : महिला	फोटो उपलब्ध	377	SLE1583350	निर्वाचक का नाम : भेरुलाल पिता का नाम: रामचन्द्र गृह संख्या : 40 उम्र : 78 लिंग : पुरुष	फोटो उपलब्ध	378	SLE1583368	निर्वाचक का नाम : केशरबाई पति का नाम: भेरुलाल गृह संख्या : 40 उम्र : 75 लिंग : महिला	फोटो उपलब्ध
379	JYS1629864	निर्वाचक का नाम : बजरंगलाल पिता का नाम: भेरुलाल गृह संख्या : 40 उम्र : 39 लिंग : पुरुष	फोटो उपलब्ध	380	SLE0147868	निर्वाचक का नाम : राधाबाई पति का नाम: बजरंग लाल गृह संख्या : 40 उम्र : 38 लिंग : महिला	फोटो उपलब्ध	E 381	SLE0944603	निर्वाचक का नाम : मोहनलाल पिता का नाम: नारायण गृह संख्या : 41 उम्र : 78 लिंग : पुरुष	फोटो उपलब्ध
382	SLE0944553	निर्वाचक का नाम : कंचनबाई पति का नाम: मोहनलाल गृह संख्या : 41 उम्र : 72 लिंग : महिला	फोटो उपलब्ध	383	JYS1690460	निर्वाचक का नाम : गोपाल पाटीदार पिता का नाम: मोहनलाल पाटीदार गृह संख्या : 41 उम्र : 40 लिंग : पुरुष	फोटो उपलब्ध	384	SLE0061549	निर्वाचक का नाम : श्यामा पाटीदार पति का नाम: गोपाल पाटीदार गृह संख्या : 41 उम्र : 39 लिंग : महिला	फोटो उपलब्ध

385	SLE0061531	निर्वाचक का नाम : सन्तोष पिता का नाम: मोहन लाल गृह संख्या : 41 उम्र : 37 लिंग : पुरुष	फोटो उपलब्ध	386	SLE0818674	निर्वाचक का नाम : कविता पाटीदार पति का नाम: संतोष पाटीदार गृह संख्या : 41 उम्र : 29 लिंग : महिला	फोटो उपलब्ध	387	SLE1583392	निर्वाचक का नाम : मांगीलाल पिता का नाम: कुंवरलाल गृह संख्या : 42 उम्र : 72 लिंग : पुरुष	फोटो उपलब्ध
388	SLE1583376	निर्वाचक का नाम : राधेश्याम पिता का नाम: कुंवरलाल गृह संख्या : 42 उम्र : 69 लिंग : पुरुष	फोटो उपलब्ध	389	SLE1583384	निर्वाचक का नाम : ललताबाई पति का नाम: मांगीलाल गृह संख्या : 42 उम्र : 68 लिंग : महिला	फोटो उपलब्ध	390	SLE1326255	निर्वाचक का नाम : रामगोपाल पिता का नाम: कुंवरलाल गृह संख्या : 42 उम्र : 67 लिंग : पुरुष	फोटो उपलब्ध
391	SLE1583616	निर्वाचक का नाम : कलाबाई पति का नाम: राधेश्याम गृह संख्या : 42 उम्र : 63 लिंग : महिला	फोटो उपलब्ध	392	SLE1572130	निर्वाचक का नाम : सन्तोषबाई पति का नाम: रामगोपाल गृह संख्या : 42 उम्र : 58 लिंग : महिला	फोटो उपलब्ध	393	JYS1630284	निर्वाचक का नाम : सीताराम पिता का नाम: राधेश्याम गृह संख्या : 42 उम्र : 43 लिंग : पुरुष	फोटो उपलब्ध
394	JYS1690478	निर्वाचक का नाम : राजेश पाटीदार पिता का नाम: राम गोपाल पाटीदार गृह संख्या : 42 उम्र : 41 लिंग : पुरुष	फोटो उपलब्ध	395	JYS1630896	निर्वाचक का नाम : कोशल्या बाई पति का नाम: सीताराम गृह संख्या : 42 उम्र : 40 लिंग : महिला	फोटो उपलब्ध	396	JYS1629765	निर्वाचक का नाम : निर्मल पाटिदार पिता का नाम: मांगीलाल गृह संख्या : 42 उम्र : 40 लिंग : पुरुष	फोटो उपलब्ध
397	SLE1097054	निर्वाचक का नाम : राधा पाटीदार पति का नाम: राजेश पाटीदार गृह संख्या : 42 उम्र : 38 लिंग : महिला	फोटो उपलब्ध	398	SLE0061556	निर्वाचक का नाम : राकेश पिता का नाम: राधे श्याम गृह संख्या : 42 उम्र : 37 लिंग : पुरुष	फोटो उपलब्ध	399	SLE1168764	निर्वाचक का नाम : टीना पाटीदार पति का नाम: निर्मल पाटीदार गृह संख्या : 42 उम्र : 33 लिंग : महिला	फोटो उपलब्ध
400	SLE1945625	निर्वाचक का नाम : आशा पाटिदार पति का नाम: राकेश गृह संख्या : 42 उम्र : 31 लिंग : महिला	फोटो उपलब्ध	401	SLE2147130	निर्वाचक का नाम : भरत पाटीदार पिता का नाम: सीताराम पाटीदार गृह संख्या : 42 उम्र : 20 लिंग : पुरुष	फोटो उपलब्ध	402	SLE1326297	निर्वाचक का नाम : मांगीलाल पिता का नाम: प्रभूलाल गृह संख्या : 43 उम्र : 68 लिंग : पुरुष	फोटो उपलब्ध
403	SLE1572148	निर्वाचक का नाम : श्यामाबाई पति का नाम: मांगीलाल गृह संख्या : 43 उम्र : 60 लिंग : महिला	फोटो उपलब्ध	404	JYS1629930	निर्वाचक का नाम : कैलाशचन्द्र पिता का नाम: मांगीलाल गृह संख्या : 43 उम्र : 42 लिंग : पुरुष	फोटो उपलब्ध	405	JYS1630904	निर्वाचक का नाम : रुकमाबाई पति का नाम: कैलाशचंद्र गृह संख्या : 43 उम्र : 39 लिंग : महिला	फोटो उपलब्ध
406	SLE1894468	निर्वाचक का नाम : दीप शिखा पाटिदार पिता का नाम: कैलाश चंद्र पाटिदार गृह संख्या : 43 उम्र : 22 लिंग : महिला	फोटो उपलब्ध								

407	SLE0944595	निर्वाचक का नाम : रामचन्द्र पिता का नाम: कुंवरलाल गृह संख्या : 42/1 उम्र : 74 लिंग : पुरुष	फोटो उपलब्ध	408	JYS1630557	निर्वाचक का नाम : रामकन्या पति का नाम: रामचन्द्र गृह संख्या : 42/1 उम्र : 70 लिंग : महिला	फोटो उपलब्ध	409	SLE0061564	निर्वाचक का नाम : भेरू लाल पिता का नाम: राम चन्द्र गृह संख्या : 42/1 उम्र : 44 लिंग : पुरुष	फोटो उपलब्ध
410	SLE0061572	निर्वाचक का नाम : रीना बाई पति का नाम: भेरू लाल गृह संख्या : 42/1 उम्र : 40 लिंग : महिला	फोटो उपलब्ध	411	JYS0052779	निर्वाचक का नाम : लालचंद पाटीदार पिता का नाम: पूरीलाल पाटीदार गृह संख्या : 75 उम्र : 50 लिंग : पुरुष	फोटो उपलब्ध	412	JYS0052787	निर्वाचक का नाम : बीनादेवी पति का नाम: लालचन्द गृह संख्या : 75 उम्र : 48 लिंग : महिला	फोटो उपलब्ध
413	SLE1583632	निर्वाचक का नाम : गोपाल पिता का नाम: रामलाल गृह संख्या : 76 उम्र : 56 लिंग : पुरुष	फोटो उपलब्ध	414	SLE1583640	निर्वाचक का नाम : दुर्गाबाई पति का नाम: गोपाल गृह संख्या : 76 उम्र : 52 लिंग : महिला	फोटो उपलब्ध	415	SLE1705920	निर्वाचक का नाम : राधेश्याम पिता का नाम: रामलाल गृह संख्या : 76 उम्र : 50 लिंग : पुरुष	फोटो उपलब्ध
416	JYS1276229	निर्वाचक का नाम : अनुसुयाबाई पति का नाम: राधेश्याम गृह संख्या : 76 उम्र : 46 लिंग : महिला	फोटो उपलब्ध	417	SLE0211086	निर्वाचक का नाम : ब्रजेश पिता का नाम: रामगोपाल गृह संख्या : 76 उम्र : 37 लिंग : पुरुष	फोटो उपलब्ध	418	SLE0325738	निर्वाचक का नाम : हरीश कुमार पिता का नाम: राम गोपाल गृह संख्या : 76 उम्र : 32 लिंग : पुरुष	फोटो उपलब्ध
419	SLE1121599	निर्वाचक का नाम : मनू विश्वकमार पति का नाम: ब्रजेश गृह संख्या : 76 उम्र : 26 लिंग : महिला	फोटो उपलब्ध	420	SLE0944405	निर्वाचक का नाम : इन्द्राबाई पति का नाम: शिवनारायण गृह संख्या : 77 उम्र : 62 लिंग : महिला	फोटो उपलब्ध	421	JYS1630698	निर्वाचक का नाम : संजय पिता का नाम: शिवनारायण गृह संख्या : 77 उम्र : 44 लिंग : पुरुष	फोटो उपलब्ध
422	SLE0147876	निर्वाचक का नाम : भेरूलाल पिता का नाम: शिवनारायण गृह संख्या : 77 उम्र : 39 लिंग : पुरुष	फोटो उपलब्ध	423	SLE0147884	निर्वाचक का नाम : हेमलता पति का नाम: भेरूलाल गृह संख्या : 77 उम्र : 38 लिंग : महिला	फोटो उपलब्ध	424	SLE0721209	निर्वाचक का नाम : कला बाई पति का नाम: संजय गृह संख्या : 77 उम्र : 35 लिंग : महिला	फोटो उपलब्ध
425	SLE0944520	निर्वाचक का नाम : रमेशचन्द्र पिता का नाम: रतीराम गृह संख्या : 78 उम्र : 60 लिंग : पुरुष	फोटो उपलब्ध	426	SLE0944678	निर्वाचक का नाम : सिध्दुबाई पति का नाम: रमेशचन्द्र गृह संख्या : 78 उम्र : 57 लिंग : महिला	फोटो उपलब्ध	427	SLE0147892	निर्वाचक का नाम : जगदीश पिता का नाम: रमेशचन्द्र गृह संख्या : 78 उम्र : 39 लिंग : पुरुष	फोटो उपलब्ध
428	SLE0147918	निर्वाचक का नाम : राजेश पिता का नाम: रमेशचन्द्र गृह संख्या : 78 उम्र : 37 लिंग : पुरुष	फोटो उपलब्ध	429	SLE0147900	निर्वाचक का नाम : पिंकी पति का नाम: जगदीश गृह संख्या : 78 उम्र : 35 लिंग : महिला	फोटो उपलब्ध	430	SLE1121607	निर्वाचक का नाम : हेमलता पति का नाम: राजेश गृह संख्या : 78 उम्र : 27 लिंग : महिला	फोटो उपलब्ध
431	SLE0944033	निर्वाचक का नाम : रामनारायण पिता का नाम: गोवर्धनलाल गृह संख्या : 79 उम्र : 48 लिंग : पुरुष	फोटो उपलब्ध	432	JYS1630235	निर्वाचक का नाम : बीना पति का नाम: रामनारायण गृह संख्या : 79 उम्र : 44 लिंग : महिला	फोटो उपलब्ध	433	SLE0772459	निर्वाचक का नाम : हितेश पिता का नाम: रामनारायण गृह संख्या : 79 उम्र : 29 लिंग : पुरुष	फोटो उपलब्ध
434	SLE1583608	निर्वाचक का नाम : औकारलाल पिता का नाम: द्वारकीलाल गृह संख्या : 80 उम्र : 73 लिंग : पुरुष	फोटो उपलब्ध	435	SLE0944348	निर्वाचक का नाम : मांगीबाई पति का नाम: औकारलाल गृह संख्या : 80 उम्र : 68 लिंग : महिला	फोटो उपलब्ध	436	SLE0500405	निर्वाचक का नाम : रेखा पाटीदार पति का नाम: कन्हैयालाल पाटीदार गृह संख्या : 80 उम्र : 40 लिंग : महिला	फोटो उपलब्ध

437	SLE0061580	निर्वाचक का नाम : कन्हैया लाल पाटीदार पिता का नाम: ओंकार लाल पाटिदार गृह संख्या : 80 उम्र : 36 लिंग : पुरुष	फोटो उपलब्ध	438	SLE0500413	निर्वाचक का नाम : बलराम पाटीदार पिता का नाम: ओंकार लाल पाटीदार गृह संख्या : 80 उम्र : 33 लिंग : पुरुष	फोटो उपलब्ध	439	SLE2090678	निर्वाचक का नाम : सोना पाटीदार पिता का नाम: बलराम पाटीदार गृह संख्या : 80 उम्र : 29 लिंग : महिला	फोटो उपलब्ध
440	SLE1578798	निर्वाचक का नाम : पुषपाबाई पति का नाम: विष्णुप्रसाद गृह संख्या : 81 उम्र : 63 लिंग : महिला	फोटो उपलब्ध	441	SLE0061598	निर्वाचक का नाम : जगदीश पाटीदार पिता का नाम: विष्णु प्रसाद पाटीदार गृह संख्या : 81 उम्र : 39 लिंग : पुरुष	फोटो उपलब्ध	442	SLE0061606	निर्वाचक का नाम : संतोष पाटिदार पति का नाम: जगदीश पाटीदार गृह संख्या : 81 उम्र : 37 लिंग : महिला	फोटो उपलब्ध
443	SLE0944355	निर्वाचक का नाम : द्वारकीलाल पिता का नाम: देवीलाल गृह संख्या : 82 उम्र : 56 लिंग : पुरुष	फोटो उपलब्ध	444	SLE0944397	निर्वाचक का नाम : मोहनबाई पति का नाम: द्वारकीलाल गृह संख्या : 82 उम्र : 53 लिंग : महिला	फोटो उपलब्ध	445	SLE0944694	निर्वाचक का नाम : रामगणेश पिता का नाम: देवीलाल गृह संख्या : 82 उम्र : 48 लिंग : पुरुष	फोटो उपलब्ध
446	JYS1630797	निर्वाचक का नाम : कमलेशबाई पति का नाम: रामगणेश गृह संख्या : 82 उम्र : 43 लिंग : महिला	फोटो उपलब्ध	447	SLE0513697	निर्वाचक का नाम : सांवलिया विश्वकर्मा पिता का नाम: द्वारकीलाल विश्वकर्मा गृह संख्या : 82 उम्र : 31 लिंग : पुरुष	फोटो उपलब्ध	448	SLE2005197	निर्वाचक का नाम : गोविंद विश्वकर्मा पिता का नाम: रामगणेश विश्वकर्मा गृह संख्या : 82 उम्र : 23 लिंग : पुरुष	फोटो उपलब्ध
449	SLE2091445	निर्वाचक का नाम : ज्योति विश्वकर्मा पति का नाम: सांवलिया विश्वकर्मा गृह संख्या : 82 उम्र : 22 लिंग : महिला	फोटो उपलब्ध	450	SLE2038248	निर्वाचक का नाम : हरीओम विश्वकर्मा पिता का नाम: रामगणेश विश्वकर्मा गृह संख्या : 82 उम्र : 21 लिंग : पुरुष	फोटो उपलब्ध	451	JYS0052977	निर्वाचक का नाम : विष्णुप्रसाद पिता का नाम: बालाराम गृह संख्या : 83 उम्र : 73 लिंग : पुरुष	फोटो उपलब्ध
452	SLE1765379	निर्वाचक का नाम : यशोदाबाई पति का नाम: विष्णुप्रसाद गृह संख्या : 83 उम्र : 70 लिंग : महिला	फोटो उपलब्ध	453	SLE0944769	निर्वाचक का नाम : दीपचन्द पिता का नाम: विष्णुप्रसाद गृह संख्या : 83 उम्र : 50 लिंग : पुरुष	फोटो उपलब्ध	454	SLE0948844	निर्वाचक का नाम : अनीता पति का नाम: दीपचन्द गृह संख्या : 83 उम्र : 48 लिंग : महिला	फोटो उपलब्ध
455	JYS1629906	निर्वाचक का नाम : रामदयाल पिता का नाम: विष्णुप्रसाद गृह संख्या : 83 उम्र : 41 लिंग : पुरुष	फोटो उपलब्ध	456	SLE0500421	निर्वाचक का नाम : सोना कुमारी पति का नाम: रामदयाल गृह संख्या : 83 उम्र : 35 लिंग : महिला	फोटो उपलब्ध	457	SLE0721167	निर्वाचक का नाम : राहुल पिता का नाम: दीपचन्द गृह संख्या : 83 उम्र : 29 लिंग : पुरुष	फोटो उपलब्ध
458	SLE1894435	निर्वाचक का नाम : ओमप्रकाश विश्वकर्मा पिता का नाम: दीपचंद विश्वकर्मा गृह संख्या : 83 उम्र : 27 लिंग : पुरुष	फोटो उपलब्ध	459	SLE2091502	निर्वाचक का नाम : वर्षा विश्वकर्मा पति का नाम: राहुल विश्वकर्मा गृह संख्या : 83 उम्र : 27 लिंग : महिला	फोटो उपलब्ध	460	JYS0053017	निर्वाचक का नाम : गीताबाई पति का नाम: मांगीलाल गृह संख्या : 84 उम्र : 78 लिंग : महिला	फोटो उपलब्ध
461	SLE0948661	निर्वाचक का नाम : राधेश्याम पिता का नाम: मांगीलाल गृह संख्या : 84 उम्र : 55 लिंग : पुरुष	फोटो उपलब्ध	462	SLE0948670	निर्वाचक का नाम : मधूबाला पति का नाम: राधेश्याम गृह संख्या : 84 उम्र : 50 लिंग : महिला	फोटो उपलब्ध	463	SLE0948869	निर्वाचक का नाम : शम्भूदयाल पिता का नाम: मांगीलाल गृह संख्या : 84 उम्र : 48 लिंग : पुरुष	फोटो उपलब्ध
464	JYS1630755	निर्वाचक का नाम : पार्वती पति का नाम: शंभूदयाल गृह संख्या : 84 उम्र : 47 लिंग : महिला	फोटो उपलब्ध	465	JYS1463561	निर्वाचक का नाम : महेशकुमार पिता का नाम: मांगीलाल गृह संख्या : 84 उम्र : 46 लिंग : पुरुष	फोटो उपलब्ध	466	JYS1463611	निर्वाचक का नाम : नीतुबाला पति का नाम: महेश कुमार गृह संख्या : 84 उम्र : 41 लिंग : महिला	फोटो उपलब्ध

467	SLE0211102	निर्वाचक का नाम : मनीषा पति का नाम: विनोद कुमार गृह संख्या : 84 उम्र : 36 लिंग : महिला	फोटो उपलब्ध	468	SLE0513580	निर्वाचक का नाम : अनिरुद्ध शर्मा पिता का नाम: राधेश्याम शर्मा गृह संख्या : 84 उम्र : 31 लिंग : पुरुष	फोटो उपलब्ध	469	SLE0818732	निर्वाचक का नाम : सुदर्शन शर्मा पिता का नाम: राधेश्याम गृह संख्या : 84 उम्र : 27 लिंग : पुरुष	फोटो उपलब्ध
470	SLE1894294	निर्वाचक का नाम : कीर्ती शर्मा पति का नाम: अनिरुद्ध गृह संख्या : 84 उम्र : 27 लिंग : महिला	फोटो उपलब्ध	471	SLE2157634	निर्वाचक का नाम : सपना पति का नाम: सुदर्शन शर्मा गृह संख्या : 84 उम्र : 20 लिंग : महिला	फोटो उपलब्ध	472	SLE2209260	निर्वाचक का नाम : विनायक दुबे पिता का नाम: शंभू दयाल दुबे गृह संख्या : 84 उम्र : 19 लिंग : पुरुष	फोटो उपलब्ध
473	SLE0061614	निर्वाचक का नाम : राजेश पिता का नाम: राम गोपाल गृह संख्या : 85 उम्र : 36 लिंग : पुरुष	फोटो उपलब्ध	474	SLE0639054	निर्वाचक का नाम : अल्पना पति का नाम: राजेश गृह संख्या : 85 उम्र : 35 लिंग : महिला	फोटो उपलब्ध	475	JYS0053082	निर्वाचक का नाम : मदनलाल पिता का नाम: बालाराम गृह संख्या : 86 उम्र : 70 लिंग : पुरुष	फोटो उपलब्ध
476	SLE0949073	निर्वाचक का नाम : कांतिबाई पति का नाम: मदनलाल गृह संख्या : 86 उम्र : 68 लिंग : महिला	फोटो उपलब्ध	477	JYS1275528	निर्वाचक का नाम : पवन कुमार पिता का नाम: मदनलाल गृह संख्या : 86 उम्र : 42 लिंग : पुरुष	फोटो उपलब्ध	478	JYS1275577	निर्वाचक का नाम : मंजुबाला पति का नाम: पवनकुमार गृह संख्या : 86 उम्र : 41 लिंग : महिला	फोटो उपलब्ध
479	SLE1995596	निर्वाचक का नाम : निकुंजा रावत पिता का नाम: पवन रावत गृह संख्या : 86 उम्र : 21 लिंग : महिला	फोटो उपलब्ध	480	JYS0053108	निर्वाचक का नाम : दीपचंद पिता का नाम: बालचंद गृह संख्या : 87 उम्र : 74 लिंग : पुरुष	फोटो उपलब्ध	481	SLE0948687	निर्वाचक का नाम : सुशीलाबाई पति का नाम: दीपचंद गृह संख्या : 87 उम्र : 66 लिंग : महिला	फोटो उपलब्ध
482	JYS0053124	निर्वाचक का नाम : अनिलकुमार पिता का नाम: दीपचंद गृह संख्या : 87 उम्र : 50 लिंग : पुरुष	फोटो उपलब्ध	483	JYS0053132	निर्वाचक का नाम : गीताबाई पति का नाम: अनिलकुमार गृह संख्या : 87 उम्र : 47 लिंग : महिला	फोटो उपलब्ध	484	SLE1202266	निर्वाचक का नाम : मयंक पाटीदार पिता का नाम: अनिल पाटीदार गृह संख्या : 87 उम्र : 25 लिंग : पुरुष	फोटो उपलब्ध
485	JYS0053140	निर्वाचक का नाम : रामबक्ष पिता का नाम: कुंवरलाल गृह संख्या : 88 उम्र : 66 लिंग : पुरुष	फोटो उपलब्ध	486	JYS1630748	निर्वाचक का नाम : दिनेश पिता का नाम: रामबक्ष गृह संख्या : 88 उम्र : 42 लिंग : पुरुष	फोटो उपलब्ध	487	JYS1630672	निर्वाचक का नाम : अनिता बाई पति का नाम: दिनेश गृह संख्या : 88 उम्र : 40 लिंग : महिला	फोटो उपलब्ध
488	SLE0325746	निर्वाचक का नाम : महेश पिता का नाम: रामबक्ष गृह संख्या : 88 उम्र : 34 लिंग : पुरुष	फोटो उपलब्ध	489	SLE1894484	निर्वाचक का नाम : मेधा पाटिदार पिता का नाम: दिनेश कुमार पाटिदार गृह संख्या : 88 उम्र : 22 लिंग : महिला	फोटो उपलब्ध	490	SLE0948992	निर्वाचक का नाम : धाम्पूबाई पति का नाम: प्रभूलाल गृह संख्या : 89/1 उम्र : 66 लिंग : महिला	फोटो उपलब्ध
491	SLE1578848	निर्वाचक का नाम : गिरीराज पिता का नाम: प्रभूलाल गृह संख्या : 89/1 उम्र : 46 लिंग : पुरुष	फोटो उपलब्ध	492	JYS1275809	निर्वाचक का नाम : बीना पति का नाम: गिरिराज गृह संख्या : 89/1 उम्र : 44 लिंग : महिला	फोटो उपलब्ध	493	SLE1077700	निर्वाचक का नाम : धर्मेंद्र चौधरी पिता का नाम: गिरीराज चौधरी गृह संख्या : 89/1 उम्र : 26 लिंग : पुरुष	फोटो उपलब्ध
494	SLE1765395	निर्वाचक का नाम : जगदीशचन्द्र पिता का नाम: फुलचन्द गृह संख्या : 89/2 उम्र : 58 लिंग : पुरुष	फोटो उपलब्ध	495	JYS1760578	निर्वाचक का नाम : कृष्णाबाई पति का नाम: जगदीशचन्द्र गृह संख्या : 89/2 उम्र : 55 लिंग : महिला	फोटो उपलब्ध	496	SLE0325753	निर्वाचक का नाम : द्वारकीलाल पाटीदार पिता का नाम: जगदीशचन्द्र पाटीदार गृह संख्या : 89/2 उम्र : 32 लिंग : पुरुष	फोटो उपलब्ध

497	JYS0053223	निर्वाचक का नाम : विष्णुप्रसाद पिता का नाम: फुलचन्द्र गृह संख्या : 90/1 उम्र : 55 लिंग : पुरुष	498	SLE0948562	निर्वाचक का नाम : संतोषबाई पति का नाम: विष्णुप्रसाद गृह संख्या : 90/1 उम्र : 50 लिंग : महिला	499	SLE0798868	निर्वाचक का नाम : अमित कुमार चौधरी पिता का नाम: विष्णु प्रसाद चौधरी गृह संख्या : 90/1 उम्र : 28 लिंग : पुरुष
# 500	JYS1630771	निर्वाचक का नाम : कैलाश चन्द्र पाटीदार पिता का नाम: राधेश्याम गृह संख्या : 90/2 उम्र : 43 लिंग : पुरुष	# 501	SLE0061622	निर्वाचक का नाम : दीपिका बाई पाटिदार पति का नाम: कैलाश चन्द्र गृह संख्या : 90/2 उम्र : 34 लिंग : महिला	502	JYS0057323	निर्वाचक का नाम : रमेशचंद्र पाटीदार पिता का नाम: बापूलाल पाटीदार गृह संख्या : 91 उम्र : 68 लिंग : पुरुष
503	SLE0949008	निर्वाचक का नाम : सीताबाई पति का नाम: रमेशचन्द्र गृह संख्या : 91 उम्र : 63 लिंग : महिला	504	SLE0949081	निर्वाचक का नाम : कन्हैयालाल पिता का नाम: बापूलाल गृह संख्या : 91 उम्र : 53 लिंग : पुरुष	505	SLE0948927	निर्वाचक का नाम : कृष्णाबाई पति का नाम: कन्हैयालाल गृह संख्या : 91 उम्र : 51 लिंग : महिला
506	SLE0949040	निर्वाचक का नाम : दुर्गाप्रसाद पिता का नाम: बापूलाल गृह संख्या : 91 उम्र : 49 लिंग : पुरुष	507	SLE0948968	निर्वाचक का नाम : धापूबाई पति का नाम: दुर्गाप्रसाद गृह संख्या : 91 उम्र : 48 लिंग : महिला	508	JYS1630060	निर्वाचक का नाम : सावलिया पाटीदार पिता का नाम: रामेश्वर पाटिदार गृह संख्या : 91 उम्र : 41 लिंग : पुरुष
509	SLE0061630	निर्वाचक का नाम : वीणा पति का नाम: सावलिया गृह संख्या : 91 उम्र : 38 लिंग : महिला	510	SLE1941772	निर्वाचक का नाम : रीना पाटिदार पति का नाम: प्रदीप पाटिदार गृह संख्या : 91 उम्र : 31 लिंग : महिला	511	SLE0639112	निर्वाचक का नाम : प्रदीप पिता का नाम: दुर्गाप्रसाद गृह संख्या : 91 उम्र : 30 लिंग : पुरुष
512	SLE0798876	निर्वाचक का नाम : कमल पाटीदार पिता का नाम: दुर्गा प्रसाद पाटीदार गृह संख्या : 91 उम्र : 28 लिंग : पुरुष	513	SLE1941764	निर्वाचक का नाम : किरण पाटिदार पति का नाम: कमल पाटिदार गृह संख्या : 91 उम्र : 26 लिंग : महिला	514	SLE1636414	निर्वाचक का नाम : रामप्यारी पाटिदार पिता का नाम: कन्हैयालाल पाटिदार गृह संख्या : 91 उम्र : 24 लिंग : महिला
515	SLE1894237	निर्वाचक का नाम : श्यामसुंदर पाटीदार पिता का नाम: कन्हैया लाल पाटीदार गृह संख्या : 91 उम्र : 22 लिंग : पुरुष	516	SLE0948919	निर्वाचक का नाम : रामदयाल पिता का नाम: पूरीलाल गृह संख्या : 92 उम्र : 57 लिंग : पुरुष	517	SLE0948901	निर्वाचक का नाम : प्रेमबाई पति का नाम: रामदयाल गृह संख्या : 92 उम्र : 52 लिंग : महिला
518	SLE1577600	निर्वाचक का नाम : शिवनारायण पिता का नाम: पूरीलाल गृह संख्या : 92 उम्र : 49 लिंग : पुरुष	519	SLE1577642	निर्वाचक का नाम : लीलाबाई पति का नाम: शिवनारायण गृह संख्या : 92 उम्र : 48 लिंग : महिला	520	SLE0325647	निर्वाचक का नाम : गोविन्द पाटीदार पिता का नाम: रामदयाल पाटीदार गृह संख्या : 92 उम्र : 32 लिंग : पुरुष
521	SLE1636430	निर्वाचक का नाम : मोरध्वज पाटिदार पिता का नाम: शिवनारायण पाटिदार गृह संख्या : 92 उम्र : 29 लिंग : पुरुष	522	SLE1885730	निर्वाचक का नाम : मनु पाटीदार पति का नाम: गोविंद पाटीदार गृह संख्या : 92 उम्र : 28 लिंग : महिला	523	SLE1583590	निर्वाचक का नाम : तुलसीराम पिता का नाम: देवीलाल गृह संख्या : 94 उम्र : 68 लिंग : पुरुष
524	JYS0053389	निर्वाचक का नाम : धापूबाई पति का नाम: तुलसीराम गृह संख्या : 94 उम्र : 64 लिंग : महिला	525	JYS1693613	निर्वाचक का नाम : भेरूलाल पाटीदार पिता का नाम: तुलसीराम गृह संख्या : 94 उम्र : 36 लिंग : पुरुष	526	SLE0061747	निर्वाचक का नाम : ममता बाई पति का नाम: भेरू लाल गृह संख्या : 94 उम्र : 36 लिंग : महिला

527	SLE1765510	निर्वाचक का नाम : सुखीबाई पति का नाम: मांगीलाल गृह संख्या : 95 उम्र : 84 लिंग : महिला	फोटो उपलब्ध	528	SLE1583582	निर्वाचक का नाम : रामेश्वर पिता का नाम: मांगीलाल गृह संख्या : 95 उम्र : 60 लिंग : पुरुष	फोटो उपलब्ध	529	SLE1583574	निर्वाचक का नाम : संतोषबाई पति का नाम: रामेश्वर गृह संख्या : 95 उम्र : 58 लिंग : महिला	फोटो उपलब्ध
530	SLE0949248	निर्वाचक का नाम : गजानन्द पिता का नाम: मांगीलाल गृह संख्या : 95 उम्र : 54 लिंग : पुरुष	फोटो उपलब्ध	531	SLE0949099	निर्वाचक का नाम : कौशल्याबाई पति का नाम: गजानन्द गृह संख्या : 95 उम्र : 52 लिंग : महिला	फोटो उपलब्ध	532	SLE0061648	निर्वाचक का नाम : अनिल पिता का नाम: गजानन्द गृह संख्या : 95 उम्र : 37 लिंग : पुरुष	फोटो उपलब्ध
533	SLE0325654	निर्वाचक का नाम : बद्रीलाल पाटीदार पिता का नाम: रामेश्वर गृह संख्या : 95 उम्र : 35 लिंग : पुरुष	फोटो उपलब्ध	534	SLE0325787	निर्वाचक का नाम : सुनिल पाटीदार पिता का नाम: गजानन्द पाटीदार गृह संख्या : 95 उम्र : 33 लिंग : पुरुष	फोटो उपलब्ध	535	SLE1894310	निर्वाचक का नाम : भावना पाटीदार पति का नाम: सुनील पाटीदार गृह संख्या : 95 उम्र : 29 लिंग : महिला	फोटो उपलब्ध
536	SLE1705979	निर्वाचक का नाम : कन्हैयालाल पिता का नाम: प्यारेलाल गृह संख्या : 96 उम्र : 78 लिंग : पुरुष	फोटो उपलब्ध	537	SLE0949305	निर्वाचक का नाम : फूलचन्द पिता का नाम: कन्हैयालाल गृह संख्या : 96 उम्र : 53 लिंग : पुरुष	फोटो उपलब्ध	538	SLE1706787	निर्वाचक का नाम : यशोदाबाई पति का नाम: फूलचन्द गृह संख्या : 96 उम्र : 50 लिंग : महिला	फोटो उपलब्ध
539	SLE0061655	निर्वाचक का नाम : श्याम सुन्दर पिता का नाम: फूल चन्द गृह संख्या : 96 उम्र : 38 लिंग : पुरुष	फोटो उपलब्ध	540	SLE0147975	निर्वाचक का नाम : हरिश पाटीदार पिता का नाम: फूलचंद पाटीदार गृह संख्या : 96 उम्र : 35 लिंग : पुरुष	फोटो उपलब्ध	541	SLE0500249	निर्वाचक का नाम : राधा पाटीदार पति का नाम: श्यामसुन्दर पाटीदार गृह संख्या : 96 उम्र : 33 लिंग : महिला	फोटो उपलब्ध
542	SLE2211100	निर्वाचक का नाम : अर्चना कुमारी पति का नाम: हरीश पाटीदार गृह संख्या : 96 उम्र : 30 लिंग : महिला	फोटो उपलब्ध	543	SLE0949370	निर्वाचक का नाम : गोमतीबाई पति का नाम: रामचन्द्र गृह संख्या : 97 उम्र : 81 लिंग : महिला	फोटो उपलब्ध	544	SLE0949388	निर्वाचक का नाम : बाबूलाल पिता का नाम: रामचन्द्र गृह संख्या : 97 उम्र : 60 लिंग : पुरुष	फोटो उपलब्ध
545	SLE1578269	निर्वाचक का नाम : रमेशचन्द्र पिता का नाम: रामचन्द्र गृह संख्या : 97 उम्र : 59 लिंग : पुरुष	फोटो उपलब्ध	546	SLE0061390	निर्वाचक का नाम : यशोदाबाई पति का नाम: रामेश्वर गृह संख्या : 97 उम्र : 51 लिंग : महिला	फोटो उपलब्ध	547	SLE1014877	निर्वाचक का नाम : ललित पाटीदार पिता का नाम: रमेश चन्द्र गृह संख्या : 97 उम्र : 27 लिंग : पुरुष	फोटो उपलब्ध
548	SLE0949438	निर्वाचक का नाम : सीताबाई पति का नाम: शिवनारायण गृह संख्या : 98 उम्र : 76 लिंग : महिला	फोटो उपलब्ध	549	JYS1630516	निर्वाचक का नाम : भैरूलाल पिता का नाम: शिवनारायण गृह संख्या : 98 उम्र : 41 लिंग : पुरुष	फोटो उपलब्ध	550	SLE0061432	निर्वाचक का नाम : इन्द्राबाई पति का नाम: भैरूलाल गृह संख्या : 98 उम्र : 40 लिंग : महिला	फोटो उपलब्ध
551	SLE2074490	निर्वाचक का नाम : प्रिया पाटीदार पिता का नाम: भैरूलाल पाटीदार गृह संख्या : 98 उम्र : 20 लिंग : महिला	फोटो उपलब्ध	552	SLE0949446	निर्वाचक का नाम : रामनारायण पिता का नाम: धुरीलाल गृह संख्या : 99 उम्र : 80 लिंग : पुरुष	फोटो उपलब्ध	553	SLE1583475	निर्वाचक का नाम : जगदीश पिता का नाम: रामनारायण गृह संख्या : 99 उम्र : 52 लिंग : पुरुष	फोटो उपलब्ध
554	JYS0053611	निर्वाचक का नाम : रामेश्वर पिता का नाम: रामनारायण गृह संख्या : 99 उम्र : 50 लिंग : पुरुष	फोटो उपलब्ध	555	JYS1629989	निर्वाचक का नाम : प्रमिला पति का नाम: जगदीशचन्द्र गृह संख्या : 99 उम्र : 47 लिंग : महिला	फोटो उपलब्ध	556	JYS1276179	निर्वाचक का नाम : नरेन्द्र कुमार पिता का नाम: रामनारायण गृह संख्या : 99 उम्र : 44 लिंग : पुरुष	फोटो उपलब्ध

विधान सभा क्षेत्र की संख्या व नाम : 165-सुसनेर  
अनुभाग की संख्या व नाम : 3-द्वारकाधीश मंदिर साल्याखेड़ी

557	JYS1275585	निर्वाचक का नाम : ममता पति का नाम: नरेन्द्र गृह संख्या : 99 उम्र : 39 लिंग : महिला	फोटो उपलब्ध	558	SLE1940311	निर्वाचक का नाम : तोशी पाटीदार पति का नाम: अनिल पाटिदार गृह संख्या : 99 उम्र : 37 लिंग : महिला	फोटो उपलब्ध	559	SLE0325795	निर्वाचक का नाम : अनिल पाटीदार पिता का नाम: रामनारायण पाटीदार गृह संख्या : 99 उम्र : 33 लिंग : पुरुष	फोटो उपलब्ध
560	SLE2187367	निर्वाचक का नाम : हर्षिता पाटीदार पिता का नाम: जगदीश पाटीदार गृह संख्या : 99 उम्र : 19 लिंग : महिला	फोटो उपलब्ध	561	SLE2190627	निर्वाचक का नाम : गोविन्द पाटीदार पिता का नाम: नरेन्द्र पाटीदार गृह संख्या : 99 उम्र : 19 लिंग : पुरुष	फोटो उपलब्ध	562	SLE0949552	निर्वाचक का नाम : द्रोपतीबाई पति का नाम: जगदीश गृह संख्या : 100 उम्र : 59 लिंग : महिला	फोटो उपलब्ध
563	JYS1275825	निर्वाचक का नाम : महेश कुमार पिता का नाम: जगदीश गृह संख्या : 100 उम्र : 44 लिंग : पुरुष	फोटो उपलब्ध	564	JYS1276104	निर्वाचक का नाम : संजय कुमार पिता का नाम: जगदीश गृह संख्या : 100 उम्र : 42 लिंग : पुरुष	फोटो उपलब्ध	565	JYS1630607	निर्वाचक का नाम : सीमा पति का नाम: संजयकुमार गृह संख्या : 100 उम्र : 41 लिंग : महिला	फोटो उपलब्ध
566	JYS1275502	निर्वाचक का नाम : सरस्वती पति का नाम: महेश गृह संख्या : 100 उम्र : 39 लिंग : महिला	फोटो उपलब्ध	567	SLE0325662	निर्वाचक का नाम : अलका पाटीदार पति का नाम: पवन कुमार गृह संख्या : 100 उम्र : 39 लिंग : महिला	फोटो उपलब्ध	568	JYS1690445	निर्वाचक का नाम : पवन पिता का नाम: जगदीशचन्द्र गृह संख्या : 100 उम्र : 38 लिंग : पुरुष	फोटो उपलब्ध
569	SLE1848621	निर्वाचक का नाम : सौरभ पाटीदार पिता का नाम: महेश पाटीदार गृह संख्या : 100 उम्र : 23 लिंग : पुरुष	फोटो उपलब्ध	570	SLE0949578	निर्वाचक का नाम : रामनारायण पिता का नाम: श्रीकिशन गृह संख्या : 101 उम्र : 72 लिंग : पुरुष	फोटो उपलब्ध	571	SLE0949198	निर्वाचक का नाम : सोहनबाई पति का नाम: रामनारायण गृह संख्या : 101 उम्र : 69 लिंग : महिला	फोटो उपलब्ध
572	SLE0772426	निर्वाचक का नाम : अक्षय पिता का नाम: धनश्याम गृह संख्या : 101 उम्र : 28 लिंग : पुरुष	फोटो उपलब्ध	573	SLE2012946	निर्वाचक का नाम : मलय पाटीदार पिता का नाम: धनश्याम पाटीदार गृह संख्या : 101 उम्र : 21 लिंग : पुरुष	फोटो उपलब्ध	574	SLE0949586	निर्वाचक का नाम : केलाशनारायण पिता का नाम: श्रीकिशन गृह संख्या : 102 उम्र : 70 लिंग : पुरुष	फोटो उपलब्ध
575	SLE0949529	निर्वाचक का नाम : कौशल्याबाई पति का नाम: कैलाशनारायण गृह संख्या : 102 उम्र : 67 लिंग : महिला	फोटो उपलब्ध	576	JYS1276203	निर्वाचक का नाम : रामेश्वर पिता का नाम: कैलाशनारायण गृह संख्या : 102 उम्र : 43 लिंग : पुरुष	फोटो उपलब्ध	577	SLE0061440	निर्वाचक का नाम : सीमाबाई पति का नाम: रामेश्वर गृह संख्या : 102 उम्र : 42 लिंग : महिला	फोटो उपलब्ध
578	JYS1630623	निर्वाचक का नाम : राधा पति का नाम: रामेश्वर गृह संख्या : 102 उम्र : 41 लिंग : महिला	फोटो उपलब्ध	579	SLE2183721	निर्वाचक का नाम : ऋषभ पाटीदार पिता का नाम: रामेश्वर पाटीदार गृह संख्या : 102 उम्र : 19 लिंग : पुरुष	फोटो उपलब्ध	580	JYS0053769	निर्वाचक का नाम : द्वारकीलाल नायक पिता का नाम: नानूराम गृह संख्या : 103 उम्र : 63 लिंग : पुरुष	फोटो उपलब्ध
581	SLE0949115	निर्वाचक का नाम : मुरलीबाई पति का नाम: द्वारकीलाल गृह संख्या : 103 उम्र : 60 लिंग : महिला	फोटो उपलब्ध	582	JYS1630763	निर्वाचक का नाम : गिरीराज पिता का नाम: द्वारकालाल गृह संख्या : 103 उम्र : 41 लिंग : पुरुष	फोटो उपलब्ध	# 583	JYS1630383	निर्वाचक का नाम : जमना बाई नायक पति का नाम: गिरीराज गृह संख्या : 103 उम्र : 40 लिंग : महिला	फोटो उपलब्ध
584	SLE0325803	निर्वाचक का नाम : दीपक पिता का नाम: द्वारकीलाल गृह संख्या : 103 उम्र : 32 लिंग : पुरुष	फोटो उपलब्ध	585	SLE2181402	निर्वाचक का नाम : निकिता नायक पति का नाम: दीपक नायक गृह संख्या : 103 उम्र : 19 लिंग : महिला	फोटो उपलब्ध	586	SLE0949610	निर्वाचक का नाम : राधेश्याम पिता का नाम: नारायण गृह संख्या : 104 उम्र : 74 लिंग : पुरुष	फोटो उपलब्ध

587	SLE1894351	निर्वाचक का नाम : कैलाश चंद्र पाटिदार पिता का नाम: नारायण पाटिदार गृह संख्या : 104 उम्र : 65 लिंग : पुरुष	588	SLE0949230	निर्वाचक का नाम : जमना देवी पति का नाम: कैलाशचन्द्र गृह संख्या : 104 उम्र : 62 लिंग : महिला	589	SLE0949669	निर्वाचक का नाम : जगदीश पिता का नाम: राधेश्याम गृह संख्या : 104 उम्र : 49 लिंग : पुरुष
590	SLE0949560	निर्वाचक का नाम : सुमीत्रा पति का नाम: जगदीश गृह संख्या : 104 उम्र : 48 लिंग : महिला	591	SLE0061663	निर्वाचक का नाम : प्रदीप पिता का नाम: कैलाश चन्द्र गृह संख्या : 104 उम्र : 36 लिंग : पुरुष	592	SLE0061671	निर्वाचक का नाम : अर्चना पति का नाम: प्रदीप गृह संख्या : 104 उम्र : 36 लिंग : महिला
593	SLE0798793	निर्वाचक का नाम : कमलेश पाटीदार पिता का नाम: जगदीश पाटीदार गृह संख्या : 104 उम्र : 28 लिंग : पुरुष	594	SLE1941756	निर्वाचक का नाम : सरिता पाटिदार पति का नाम: कमलेश पाटिदार गृह संख्या : 104 उम्र : 24 लिंग : महिला	595	SLE0949313	निर्वाचक का नाम : बदीलाल पिता का नाम: मथुरालाल गृह संख्या : 105 उम्र : 81 लिंग : पुरुष
596	SLE0949636	निर्वाचक का नाम : अयोधयाबाई पति का नाम: बदीलाल गृह संख्या : 105 उम्र : 78 लिंग : महिला	597	SLE0949719	निर्वाचक का नाम : लीलाबाई पति का नाम: जगदीश गृह संख्या : 105 उम्र : 60 लिंग : महिला	598	SLE0949628	निर्वाचक का नाम : लक्ष्मीनारायण पिता का नाम: बदीलाल गृह संख्या : 105 उम्र : 53 लिंग : पुरुष
599	SLE0949339	निर्वाचक का नाम : सन्तोषबाई पति का नाम: लक्ष्मीनारायण गृह संख्या : 105 उम्र : 48 लिंग : महिला	600	JYS1275742	निर्वाचक का नाम : कन्हैयालाल पिता का नाम: बदीलाल गृह संख्या : 105 उम्र : 45 लिंग : पुरुष	601	JYS1463595	निर्वाचक का नाम : राधाबाई पति का नाम: कन्हैया लाल गृह संख्या : 105 उम्र : 42 लिंग : महिला
602	JYS1693563	निर्वाचक का नाम : मुकेश कुमार कुल्मी पिता का नाम: जगदीश चन्द्र गृह संख्या : 105 उम्र : 37 लिंग : पुरुष	603	SLE0500272	निर्वाचक का नाम : कृष्णा कुल्मी पति का नाम: मुकेश कुमार कुल्मी गृह संख्या : 105 उम्र : 37 लिंग : महिला	604	SLE1014885	निर्वाचक का नाम : नीरज पाटीदार पिता का नाम: लक्ष्मीनारायण पाटीदार गृह संख्या : 105 उम्र : 27 लिंग : पुरुष
605	SLE1712298	निर्वाचक का नाम : टीना पाटीदार पिता का नाम: लक्ष्मीनारायण पाटीदार गृह संख्या : 105 उम्र : 25 लिंग : महिला	606	SLE2153039	निर्वाचक का नाम : विनय पाटीदार पिता का नाम: कन्हैयालाल पाटीदार गृह संख्या : 105 उम्र : 20 लिंग : पुरुष	607	SLE1894369	निर्वाचक का नाम : सुरेश कुमार पाटिदार पिता का नाम: बंसी लाल पाटिदार गृह संख्या : 106 उम्र : 59 लिंग : पुरुष
608	SLE1894377	निर्वाचक का नाम : अनिता बाई पाटिदार पति का नाम: सुरेश कुमार पाटिदार गृह संख्या : 106 उम्र : 54 लिंग : महिला	609	SLE0949933	निर्वाचक का नाम : दिनेशकुमार पिता का नाम: बंशीलाल गृह संख्या : 106 उम्र : 50 लिंग : पुरुष	610	SLE0949354	निर्वाचक का नाम : रेखाबाई पति का नाम: दिनेशकुमार गृह संख्या : 106 उम्र : 48 लिंग : महिला
611	SLE1894385	निर्वाचक का नाम : संदीप पाटिदार पिता का नाम: सुरेश पाटिदार गृह संख्या : 106 उम्र : 32 लिंग : पुरुष	612	SLE1894401	निर्वाचक का नाम : यमुना पाटिदार पति का नाम: संदीप पाटिदार गृह संख्या : 106 उम्र : 31 लिंग : महिला	613	SLE0721159	निर्वाचक का नाम : मोनिका पाटीदार पिता का नाम: दिनेश कुमार पाटीदार गृह संख्या : 106 उम्र : 30 लिंग : महिला
S 614	SLE1077718	निर्वाचक का नाम : नेहा पाटिदार पिता का नाम: दिनेश कुमार पाटिदार गृह संख्या : 106 उम्र : 28 लिंग : महिला	615	SLE2211126	निर्वाचक का नाम : मोना पति का नाम: शुभम पाटीदार गृह संख्या : 106 उम्र : 27 लिंग : महिला	616	SLE1894393	निर्वाचक का नाम : शुभम पाटिदार पिता का नाम: सुरेश पाटिदार गृह संख्या : 106 उम्र : 27 लिंग : पुरुष

617	SLE1234210	निर्वाचक का नाम : शिवम पाटीदार पिता का नाम: दिनेश पाटीदार गृह संख्या : 106 उम्र : 25 लिंग : पुरुष	फोटो उपलब्ध	618	SLE0325670	निर्वाचक का नाम : रामप्रसाद कुर्मी पिता का नाम: ओकारंलाल गृह संख्या : 108 उम्र : 83 लिंग : पुरुष	फोटो उपलब्ध	619	SLE0949768	निर्वाचक का नाम : रुकमाबाई पिता का नाम: रामप्रसाद गृह संख्या : 108 उम्र : 76 लिंग : महिला	फोटो उपलब्ध
620	JYS0053983	निर्वाचक का नाम : आशीषकुमार पिता का नाम: रामप्रसाद गृह संख्या : 108 उम्र : 50 लिंग : पुरुष	फोटो उपलब्ध	621	SLE0949792	निर्वाचक का नाम : निर्मला बाई पिता का नाम: आशीषकुमार गृह संख्या : 108 उम्र : 48 लिंग : महिला	फोटो उपलब्ध	622	SLE0513713	निर्वाचक का नाम : लक्की पाटीदार पिता का नाम: आशीष पाटीदार गृह संख्या : 108 उम्र : 31 लिंग : पुरुष	फोटो उपलब्ध
623	SLE2173722	निर्वाचक का नाम : सोनू कुमारी पाटीदार पिता का नाम: लक्की पाटीदार गृह संख्या : 108 उम्र : 30 लिंग : महिला	फोटो उपलब्ध	624	SLE0762211	निर्वाचक का नाम : हिमांशु पाटीदार पिता का नाम: आशीष पाटीदार गृह संख्या : 108 उम्र : 29 लिंग : पुरुष	फोटो उपलब्ध	625	SLE0949826	निर्वाचक का नाम : विष्णुप्रसाद पिता का नाम: बन्शीलाल गृह संख्या : 110 उम्र : 63 लिंग : पुरुष	फोटो उपलब्ध
626	SLE0949693	निर्वाचक का नाम : प्रेमबाई पिता का नाम: विष्णुप्रसाद गृह संख्या : 110 उम्र : 58 लिंग : महिला	फोटो उपलब्ध	627	SLE1146380	निर्वाचक का नाम : प्रधुमन पाटिदार पिता का नाम: विष्णु प्रसाद पाटिदार गृह संख्या : 110 उम्र : 26 लिंग : पुरुष	फोटो उपलब्ध	628	SLE0949834	निर्वाचक का नाम : दुर्गालाल पिता का नाम: बद्रीलाल गृह संख्या : 111 उम्र : 83 लिंग : पुरुष	फोटो उपलब्ध
629	SLE1577659	निर्वाचक का नाम : भूलीबाई पिता का नाम: दुर्गालाल गृह संख्या : 111 उम्र : 81 लिंग : महिला	फोटो उपलब्ध	630	SLE1771963	निर्वाचक का नाम : विष्णुप्रसाद पिता का नाम: दुर्गालाल गृह संख्या : 111 उम्र : 60 लिंग : पुरुष	फोटो उपलब्ध	631	SLE0950048	निर्वाचक का नाम : दिनेशकुमार पिता का नाम: दुर्गालाल गृह संख्या : 111 उम्र : 56 लिंग : पुरुष	फोटो उपलब्ध
632	SLE1579515	निर्वाचक का नाम : धापूबाई पिता का नाम: दिनेशकुमार गृह संख्या : 111 उम्र : 54 लिंग : महिला	फोटो उपलब्ध	633	SLE1077726	निर्वाचक का नाम : रेखा पाटिदार पिता का नाम: दिनेश कुमार पाटिदार गृह संख्या : 111 उम्र : 27 लिंग : महिला	फोटो उपलब्ध	634	SLE1636422	निर्वाचक का नाम : विजय पाटिदार पिता का नाम: दिनेश पाटिदार गृह संख्या : 111 उम्र : 25 लिंग : पुरुष	फोटो उपलब्ध
635	SLE0950030	निर्वाचक का नाम : नारायण पिता का नाम: राधाकिशन गृह संख्या : 112 उम्र : 50 लिंग : पुरुष	फोटो उपलब्ध	636	SLE0949875	निर्वाचक का नाम : रुकमा पिता का नाम: नारायण गृह संख्या : 112 उम्र : 47 लिंग : महिला	फोटो उपलब्ध	637	SLE2038115	निर्वाचक का नाम : सुनीता सेन पिता का नाम: राहुल सेन गृह संख्या : 112 उम्र : 27 लिंग : महिला	फोटो उपलब्ध
638	SLE1055573	निर्वाचक का नाम : राहुलसेन पिता का नाम: रामनारायण गृह संख्या : 112 उम्र : 26 लिंग : पुरुष	फोटो उपलब्ध	639	SLE2186344	निर्वाचक का नाम : पूजा सेन पिता का नाम: जितेन्द्र सेन गृह संख्या : 112 उम्र : 26 लिंग : महिला	फोटो उपलब्ध	640	SLE1848613	निर्वाचक का नाम : जितेंद्र पिता का नाम: नारायण सिंह गृह संख्या : 112 उम्र : 24 लिंग : पुरुष	फोटो उपलब्ध
641	SLE0949941	निर्वाचक का नाम : प्रेमबाई पिता का नाम: मोतीलाल गृह संख्या : 113 उम्र : 62 लिंग : महिला	फोटो उपलब्ध	642	SLE0147991	निर्वाचक का नाम : दिलीप पिता का नाम: मोतीलाल गृह संख्या : 113 उम्र : 35 लिंग : पुरुष	फोटो उपलब्ध	643	JYS1275692	निर्वाचक का नाम : शिवनारायण पिता का नाम: पुरनमल गृह संख्या : 114 उम्र : 43 लिंग : पुरुष	फोटो उपलब्ध
644	JYS1760487	निर्वाचक का नाम : मंगला पिता का नाम: शिवनारायण गृह संख्या : 114 उम्र : 40 लिंग : महिला	फोटो उपलब्ध	645	SLE1257096	निर्वाचक का नाम : नर्मदाबाई पिता का नाम: रामप्रसाद गृह संख्या : 116 उम्र : 88 लिंग : महिला	फोटो उपलब्ध	646	SLE0061408	निर्वाचक का नाम : जगदीशचंद्र कुल्मी पिता का नाम: रामप्रसाद कुल्मी गृह संख्या : 116 उम्र : 62 लिंग : पुरुष	फोटो उपलब्ध

647	JYS1760701	निर्वाचक का नाम : गीता बाई कुल्मी पति का नाम: जगदीशचंद्र कुल्मी गृह संख्या : 116 उम्र : 60 लिंग : महिला	फोटो उपलब्ध	648	JYS1630052	निर्वाचक का नाम : मोहन लाल पाटिदार पिता का नाम: जगदीशचंद्र गृह संख्या : 116 उम्र : 40 लिंग : पुरुष	फोटो उपलब्ध	649	JYS1275973	निर्वाचक का नाम : सरिता पाटिदार पति का नाम: मोहन लाल पाटिदार गृह संख्या : 116 उम्र : 39 लिंग : महिला	फोटो उपलब्ध
650	SLE0211110	निर्वाचक का नाम : निरंजन पाटीदार पिता का नाम: जगदीश पाटीदार गृह संख्या : 116 उम्र : 34 लिंग : पुरुष	फोटो उपलब्ध	651	SLE1894419	निर्वाचक का नाम : विनीता पाटिदार पति का नाम: निरंजन पाटिदार गृह संख्या : 116 उम्र : 30 लिंग : महिला	फोटो उपलब्ध	652	JYS0054197	निर्वाचक का नाम : रूकमाबाई पति का नाम: मदनलाल गृह संख्या : 117 उम्र : 70 लिंग : महिला	फोटो उपलब्ध
653	SLE1771989	निर्वाचक का नाम : सत्यनारायण पिता का नाम: कुंवरलाल गृह संख्या : 117 उम्र : 52 लिंग : पुरुष	फोटो उपलब्ध	654	SLE0148007	निर्वाचक का नाम : रसीला बाई पति का नाम: सत्यनारायण गृह संख्या : 117 उम्र : 43 लिंग : महिला	फोटो उपलब्ध	655	SLE0325811	निर्वाचक का नाम : शिवशंकर पाटीदार पिता का नाम: मदनलाल पाटीदार गृह संख्या : 117 उम्र : 32 लिंग : पुरुष	फोटो उपलब्ध
656	SLE0950105	निर्वाचक का नाम : कैलाशचन्द्र पिता का नाम: रामचन्द्र गृह संख्या : 118 उम्र : 62 लिंग : पुरुष	फोटो उपलब्ध	657	SLE1583723	निर्वाचक का नाम : सन्तराबाई पति का नाम: कैलाशचन्द्र गृह संख्या : 118 उम्र : 58 लिंग : महिला	फोटो उपलब्ध	658	SLE1583715	निर्वाचक का नाम : सोहनबाई पति का नाम: मांगीलाल गृह संख्या : 118 उम्र : 51 लिंग : महिला	फोटो उपलब्ध
659	SLE1765536	निर्वाचक का नाम : दीपचन्द्र पिता का नाम: रामचन्द्र गृह संख्या : 118 उम्र : 49 लिंग : पुरुष	फोटो उपलब्ध	660	JYS1630706	निर्वाचक का नाम : रेखाबाई पति का नाम: दीपचंद्र गृह संख्या : 118 उम्र : 42 लिंग : महिला	फोटो उपलब्ध	661	SLE2176170	निर्वाचक का नाम : दुर्गा प्रसाद पाटीदार पिता का नाम: कैलाशचंद पाटीदार गृह संख्या : 118 उम्र : 40 लिंग : पुरुष	फोटो उपलब्ध
662	JYS1463728	निर्वाचक का नाम : माया पाटीदार पति का नाम: दुर्गाप्रसाद गृह संख्या : 118 उम्र : 39 लिंग : महिला	फोटो उपलब्ध	663	JYS1630888	निर्वाचक का नाम : घनश्याम पिता का नाम: कैलाशचन्द्र गृह संख्या : 118 उम्र : 38 लिंग : पुरुष	फोटो उपलब्ध	664	SLE0061689	निर्वाचक का नाम : मांगी बाई पति का नाम: धन श्याम गृह संख्या : 118 उम्र : 36 लिंग : महिला	फोटो उपलब्ध
665	SLE0639070	निर्वाचक का नाम : मोहन पिता का नाम: मांगीलाल गृह संख्या : 118 उम्र : 31 लिंग : पुरुष	फोटो उपलब्ध	666	SLE1885607	निर्वाचक का नाम : सुनीता पति का नाम: मोहनलाल गृह संख्या : 118 उम्र : 30 लिंग : महिला	फोटो उपलब्ध	667	SLE1149236	निर्वाचक का नाम : राधा पाटिदार पिता का नाम: दीपचन्द्र गृह संख्या : 118 उम्र : 26 लिंग : महिला	फोटो उपलब्ध
668	SLE2004976	निर्वाचक का नाम : रविना पाटीदार पिता का नाम: दीपचंद पाटीदार गृह संख्या : 118 उम्र : 21 लिंग : महिला	फोटो उपलब्ध	669	SLE2060424	निर्वाचक का नाम : दिलीप पाटीदार पिता का नाम: दुर्गाप्रसाद पाटीदार गृह संख्या : 118 उम्र : 21 लिंग : पुरुष	फोटो उपलब्ध	670	SLE2167195	निर्वाचक का नाम : भवनेश पाटीदार पिता का नाम: दीपचंद पाटीदार गृह संख्या : 118 उम्र : 20 लिंग : पुरुष	फोटो उपलब्ध
671	JYS2154433	निर्वाचक का नाम : रमेशचन्द्र पिता का नाम: बालाराम गृह संख्या : 119 उम्र : 60 लिंग : पुरुष	फोटो उपलब्ध	672	SLE0950055	निर्वाचक का नाम : कौशल्या पति का नाम: रमेशचन्द्र गृह संख्या : 119 उम्र : 58 लिंग : महिला	फोटो उपलब्ध	673	SLE0061697	निर्वाचक का नाम : सांवलिया पिता का नाम: रमेश चन्द्र गृह संख्या : 119 उम्र : 36 लिंग : पुरुष	फोटो उपलब्ध
674	SLE0806125	निर्वाचक का नाम : कृष्णा बाई पाटीदार पति का नाम: सांवलिया पाटीदार गृह संख्या : 119 उम्र : 33 लिंग : महिला	फोटो उपलब्ध	675	SLE0948653	निर्वाचक का नाम : रामनारायण पिता का नाम: भेरुलाल गृह संख्या : 121 उम्र : 70 लिंग : पुरुष	फोटो उपलब्ध	676	JYS0054320	निर्वाचक का नाम : गायत्रीबाई पति का नाम: रामनारायण गृह संख्या : 121 उम्र : 67 लिंग : महिला	फोटो उपलब्ध

677	JYS1760503	निर्वाचक का नाम : अनुसुईया पति का नाम: बनवारीलाल गृह संख्या : 121 उम्र : 40 लिंग : महिला	फोटो उपलब्ध	678	JYS1276138	निर्वाचक का नाम : बनवारी लाल पाटीदार पिता का नाम: रामनारायण गृह संख्या : 121 उम्र : 40 लिंग : पुरुष	फोटो उपलब्ध	679	JYS1693589	निर्वाचक का नाम : सांबलिया पाटीदार पिता का नाम: रामनारायण पाटीदार गृह संख्या : 121 उम्र : 37 लिंग : पुरुष	फोटो उपलब्ध
680	SLE1168780	निर्वाचक का नाम : सुजाता पाटीदार पति का नाम: साँवलिया पाटीदार गृह संख्या : 121 उम्र : 35 लिंग : महिला	फोटो उपलब्ध	681	SLE0948620	निर्वाचक का नाम : देवीलाल पिता का नाम: बद्रीलाल गृह संख्या : 122 उम्र : 80 लिंग : पुरुष	फोटो उपलब्ध	682	SLE1765437	निर्वाचक का नाम : अयोध्याबाई पति का नाम: देवीलाल गृह संख्या : 122 उम्र : 76 लिंग : महिला	फोटो उपलब्ध
683	SLE1583665	निर्वाचक का नाम : श्रीकिशन पिता का नाम: बसन्तीलाल गृह संख्या : 123 उम्र : 78 लिंग : पुरुष	फोटो उपलब्ध	684	SLE1579457	निर्वाचक का नाम : रामदयालबाई पति का नाम: श्रीकिशन गृह संख्या : 123 उम्र : 74 लिंग : महिला	फोटो उपलब्ध	685	SLE0948638	निर्वाचक का नाम : रामचन्द्र पिता का नाम: श्रीकिशन गृह संख्या : 123 उम्र : 59 लिंग : पुरुष	फोटो उपलब्ध
686	SLE0948943	निर्वाचक का नाम : प्रेमबाई पति का नाम: रामचन्द्र गृह संख्या : 123 उम्र : 56 लिंग : महिला	फोटो उपलब्ध	687	SLE2211092	निर्वाचक का नाम : नारायण सिंह कुंभकार पिता का नाम: भंवरलाल कुंभकार गृह संख्या : 123 उम्र : 45 लिंग : पुरुष	फोटो उपलब्ध	688	SLE0148015	निर्वाचक का नाम : योगेन्द्र रावत पिता का नाम: रामचंद्र रावत गृह संख्या : 123 उम्र : 38 लिंग : पुरुष	फोटो उपलब्ध
689	SLE0325829	निर्वाचक का नाम : संतोष बाई पाटीदार पति का नाम: योगेन्द्र गृह संख्या : 123 उम्र : 36 लिंग : महिला	फोटो उपलब्ध	690	SLE0948679	निर्वाचक का नाम : रमेशचन्द्र पिता का नाम: बालाराम गृह संख्या : 125 उम्र : 58 लिंग : पुरुष	फोटो उपलब्ध	691	SLE1579200	निर्वाचक का नाम : चन्द्रकला पति का नाम: रमेशचंद्र गृह संख्या : 125 उम्र : 55 लिंग : महिला	फोटो उपलब्ध
692	JYS1275510	निर्वाचक का नाम : त्रिलोक पिता का नाम: रमेशचंद्र गृह संख्या : 125 उम्र : 40 लिंग : पुरुष	फोटो उपलब्ध	693	JYS1276062	निर्वाचक का नाम : सीमाबाई पति का नाम: त्रिलोक गृह संख्या : 125 उम्र : 39 लिंग : महिला	फोटो उपलब्ध	694	SLE0148031	निर्वाचक का नाम : सुभाष रावत पिता का नाम: रमेशचंद्र रावत गृह संख्या : 125 उम्र : 35 लिंग : पुरुष	फोटो उपलब्ध
695	SLE0948760	निर्वाचक का नाम : विष्णुप्रसाद पिता का नाम: बद्रीलाल गृह संख्या : 127 उम्र : 73 लिंग : पुरुष	फोटो उपलब्ध	696	SLE1583780	निर्वाचक का नाम : लक्ष्मीबाई पति का नाम: विष्णुप्रसाद गृह संख्या : 127 उम्र : 70 लिंग : महिला	फोटो उपलब्ध	697	JYS1275650	निर्वाचक का नाम : कमल पिता का नाम: विष्णुप्रसाद गृह संख्या : 127 उम्र : 41 लिंग : पुरुष	फोटो उपलब्ध
698	JYS1275619	निर्वाचक का नाम : किरण पति का नाम: कमल गृह संख्या : 127 उम्र : 39 लिंग : महिला	फोटो उपलब्ध	699	SLE2016459	निर्वाचक का नाम : नितिन कुल्मी पिता का नाम: कमल कुल्मी गृह संख्या : 127 उम्र : 22 लिंग : पुरुष	फोटो उपलब्ध	700	SLE0950113	निर्वाचक का नाम : कौशल्याबाई पिता का नाम: प्यारेलाल गृह संख्या : 128 उम्र : 62 लिंग : महिला	फोटो उपलब्ध
701	SLE0948786	निर्वाचक का नाम : विद्याबाई पति का नाम: मांगीलाल गृह संख्या : 128 उम्र : 62 लिंग : महिला	फोटो उपलब्ध	702	JYS1275700	निर्वाचक का नाम : यतीन्द्र पिता का नाम: मांगीलाल गृह संख्या : 128 उम्र : 45 लिंग : पुरुष	फोटो उपलब्ध	703	JYS1630664	निर्वाचक का नाम : अनीताबाई पति का नाम: यतीन्द्र गृह संख्या : 128 उम्र : 43 लिंग : महिला	फोटो उपलब्ध
704	SLE1848902	निर्वाचक का नाम : हरिओम रावत पिता का नाम: यतीन्द्र रावत गृह संख्या : 128 उम्र : 23 लिंग : पुरुष	फोटो उपलब्ध	705	SLE0948810	निर्वाचक का नाम : सुगनबाई पति का नाम: सत्यनारायण गृह संख्या : 129 उम्र : 61 लिंग : महिला	फोटो उपलब्ध	706	SLE0000653	निर्वाचक का नाम : मोहनलाल पिता का नाम: सत्यनारायण गृह संख्या : 129 उम्र : 38 लिंग : पुरुष	फोटो उपलब्ध

707	SLE0314260	निर्वाचक का नाम : गिरजाबाई पति का नाम: मोहनलाल गृह संख्या : 129 उम्र : 38 लिंग : महिला	फोटो उपलब्ध	708	JYS0054577	निर्वाचक का नाम : कान्तिबाई पति का नाम: रामगोपाल गृह संख्या : 130 उम्र : 57 लिंग : महिला	फोटो उपलब्ध	709	JYS0054569	निर्वाचक का नाम : रामगोपाल पिता का नाम: धूरीलाल गृह संख्या : 130 उम्र : 55 लिंग : पुरुष	फोटो उपलब्ध
710	SLE0513606	निर्वाचक का नाम : प्रवीण पाटीदार पिता का नाम: राम गोपाल पाटीदार गृह संख्या : 130 उम्र : 31 लिंग : पुरुष	फोटो उपलब्ध	711	SLE2124402	निर्वाचक का नाम : मेघा पाटीदार पति का नाम: प्रवीण पाटीदार गृह संख्या : 130 उम्र : 29 लिंग : महिला	फोटो उपलब्ध	712	SLE0950188	निर्वाचक का नाम : सोहनलाल पिता का नाम: धूरीलाल गृह संख्या : 132 उम्र : 68 लिंग : पुरुष	फोटो उपलब्ध
713	SLE0061705	निर्वाचक का नाम : ईश्वर पाटीदार पिता का नाम: सोहन लाल गृह संख्या : 132 उम्र : 38 लिंग : पुरुष	फोटो उपलब्ध	714	SLE0325837	निर्वाचक का नाम : लक्ष्मी पाटीदार पति का नाम: ईश्वरचन्द्र गृह संख्या : 132 उम्र : 32 लिंग : महिला	फोटो उपलब्ध	715	SLE1706803	निर्वाचक का नाम : सरजूबाई पति का नाम: लक्ष्मीनारायण गृह संख्या : 135 उम्र : 88 लिंग : महिला	फोटो उपलब्ध
716	SLE1583509	निर्वाचक का नाम : मुकेशकुमार पिता का नाम: लक्ष्मीनारायण गृह संख्या : 135 उम्र : 48 लिंग : पुरुष	फोटो उपलब्ध	717	JYS1630045	निर्वाचक का नाम : ममताबाई पति का नाम: मुकेशकुमार गृह संख्या : 135 उम्र : 45 लिंग : महिला	फोटो उपलब्ध	718	SLE1848852	निर्वाचक का नाम : तन्मय बैरागी पिता का नाम: मुकेश बैरागी गृह संख्या : 135 उम्र : 23 लिंग : पुरुष	फोटो उपलब्ध
719	SLE0948752	निर्वाचक का नाम : रामनारायण पिता का नाम: किशनलाल गृह संख्या : 136 उम्र : 78 लिंग : पुरुष	फोटो उपलब्ध	720	SLE1583525	निर्वाचक का नाम : द्वारकीलाल पिता का नाम: रामनारायण गृह संख्या : 136 उम्र : 56 लिंग : पुरुष	फोटो उपलब्ध	721	SLE0948745	निर्वाचक का नाम : सत्यभामा पति का नाम: द्वारकीलाल गृह संख्या : 136 उम्र : 55 लिंग : महिला	फोटो उपलब्ध
722	SLE1583533	निर्वाचक का नाम : जानकीलाल पिता का नाम: रामनारायण गृह संख्या : 136 उम्र : 50 लिंग : पुरुष	फोटो उपलब्ध	723	SLE1578012	निर्वाचक का नाम : मांगीबाई पति का नाम: जानकीलाल गृह संख्या : 136 उम्र : 48 लिंग : महिला	फोटो उपलब्ध	724	SLE0061713	निर्वाचक का नाम : हरीश पाटीदार पिता का नाम: द्वारकीलाल पाटीदार गृह संख्या : 136 उम्र : 37 लिंग : पुरुष	फोटो उपलब्ध
725	SLE0325688	निर्वाचक का नाम : मालती पाटीदार पति का नाम: हरीश पाटीदार गृह संख्या : 136 उम्र : 35 लिंग : महिला	फोटो उपलब्ध	726	SLE0325696	निर्वाचक का नाम : दिलीप पाटीदार पिता का नाम: जानकी लाल गृह संख्या : 136 उम्र : 32 लिंग : पुरुष	फोटो उपलब्ध	727	SLE0721183	निर्वाचक का नाम : रितिक पाटीदार पिता का नाम: जानकीलाल गृह संख्या : 136 उम्र : 29 लिंग : पुरुष	फोटो उपलब्ध
728	SLE1894427	निर्वाचक का नाम : पायल पाटीदार पति का नाम: दिलीप पाटीदार गृह संख्या : 136 उम्र : 26 लिंग : महिला	फोटो उपलब्ध	729	SLE2152700	निर्वाचक का नाम : करुणा पाटीदार पति का नाम: ऋतिक पाटीदार गृह संख्या : 136 उम्र : 26 लिंग : महिला	फोटो उपलब्ध	730	SLE1583541	निर्वाचक का नाम : बद्रीलाल पिता का नाम: रत्तीराम गृह संख्या : 137 उम्र : 78 लिंग : पुरुष	फोटो उपलब्ध
731	SLE1583707	निर्वाचक का नाम : शान्तिबाई पति का नाम: बद्रीलाल गृह संख्या : 137 उम्र : 73 लिंग : महिला	फोटो उपलब्ध	732	SLE1326354	निर्वाचक का नाम : राधेश्याम पिता का नाम: बद्रीलाल गृह संख्या : 137 उम्र : 52 लिंग : पुरुष	फोटो उपलब्ध	733	SLE1583772	निर्वाचक का नाम : इन्द्राबाई पति का नाम: राधेश्याम गृह संख्या : 137 उम्र : 50 लिंग : महिला	फोटो उपलब्ध
734	SLE0948950	निर्वाचक का नाम : रामबाबू पिता का नाम: बद्रीलाल गृह संख्या : 137 उम्र : 48 लिंग : पुरुष	फोटो उपलब्ध	735	JYS1630144	निर्वाचक का नाम : संतोषबाई पति का नाम: रामबाबू गृह संख्या : 137 उम्र : 45 लिंग : महिला	फोटो उपलब्ध	736	SLE1077536	निर्वाचक का नाम : बनवारी पाटीदार पिता का नाम: राधेश्याम गृह संख्या : 137 उम्र : 28 लिंग : पुरुष	फोटो उपलब्ध

737	SLE2175206	निर्वाचक का नाम : दीक्षा पाटीदार पति का नाम: बनवारी पाटीदार गृह संख्या : 137 उम्र : 26 लिंग : महिला	फोटो उपलब्ध	738	SLE1077544	निर्वाचक का नाम : गोविंद पाटिदार पिता का नाम: रामबाबू पाटिदार गृह संख्या : 137 उम्र : 26 लिंग : पुरुष	फोटो उपलब्ध	739	SLE1578053	निर्वाचक का नाम : अयोध्याबाई पति का नाम: बद्रीलाल गृह संख्या : 139 उम्र : 80 लिंग : महिला	फोटो उपलब्ध
740	JYS0054791	निर्वाचक का नाम : केलाशनारायण पिता का नाम: बद्रीलाल गृह संख्या : 139 उम्र : 58 लिंग : पुरुष	फोटो उपलब्ध	741	JYS1630433	निर्वाचक का नाम : रामसुखीबाई पति का नाम: कैलाशनारायण गृह संख्या : 139 उम्र : 50 लिंग : महिला	फोटो उपलब्ध	742	SLE0948778	निर्वाचक का नाम : कृष्णाबाई पिता का नाम: शिवनारायण गृह संख्या : 140 उम्र : 51 लिंग : महिला	फोटो उपलब्ध
743	SLE0949107	निर्वाचक का नाम : बद्रीलाल पिता का नाम: शिवनारायण गृह संख्या : 140 उम्र : 47 लिंग : पुरुष	फोटो उपलब्ध	744	JYS1630656	निर्वाचक का नाम : उमाबाई पति का नाम: ब्रदीलाल गृह संख्या : 140 उम्र : 44 लिंग : महिला	फोटो उपलब्ध	745	SLE1077551	निर्वाचक का नाम : भरत पाटिदार पिता का नाम: बद्रीलाल गृह संख्या : 140 उम्र : 26 लिंग : पुरुष	फोटो उपलब्ध
746	SLE0949032	निर्वाचक का नाम : शांतिबाई पति का नाम: पुरीलाल गृह संख्या : 141 उम्र : 80 लिंग : महिला	फोटो उपलब्ध	747	SLE0949065	निर्वाचक का नाम : दिनेशकुमार पिता का नाम: पुरीलाल गृह संख्या : 141 उम्र : 46 लिंग : पुरुष	फोटो उपलब्ध	748	JYS1630078	निर्वाचक का नाम : मुकेशकुमार पिता का नाम: पुरीलाल गृह संख्या : 141 उम्र : 45 लिंग : पुरुष	फोटो उपलब्ध
749	JYS1630128	निर्वाचक का नाम : अंगूरीबाला पति का नाम: दिनेशकुमार गृह संख्या : 141 उम्र : 43 लिंग : महिला	फोटो उपलब्ध	750	JYS1275627	निर्वाचक का नाम : अनुसुइया पति का नाम: मुकेश कुमार गृह संख्या : 141 उम्र : 42 लिंग : महिला	फोटो उपलब्ध	751	SLE2054336	निर्वाचक का नाम : हरिओम पाटिदार पिता का नाम: मुकेश पाटिदार गृह संख्या : 141 उम्र : 20 लिंग : पुरुष	फोटो उपलब्ध
752	SLE0949057	निर्वाचक का नाम : कैलाशनारायण पिता का नाम: द्वारकीलाल गृह संख्या : 142 उम्र : 67 लिंग : पुरुष	फोटो उपलब्ध	753	SLE0949149	निर्वाचक का नाम : लक्ष्मीबाई पति का नाम: कैलाशनारायण गृह संख्या : 142 उम्र : 53 लिंग : महिला	फोटो उपलब्ध	754	SLE0148056	निर्वाचक का नाम : भंवरी बाई पति का नाम: भवानीराम गृह संख्या : 142क उम्र : 85 लिंग : महिला	फोटो उपलब्ध
755	SLE0061754	निर्वाचक का नाम : सीता राम पिता का नाम: भवानी राम गृह संख्या : 142क उम्र : 60 लिंग : पुरुष	फोटो उपलब्ध	756	SLE0061762	निर्वाचक का नाम : गुडडी बाई पति का नाम: सीता राम गृह संख्या : 142क उम्र : 58 लिंग : महिला	फोटो उपलब्ध	757	SLE0061770	निर्वाचक का नाम : विनोद पिता का नाम: सीता राम गृह संख्या : 142क उम्र : 40 लिंग : पुरुष	फोटो उपलब्ध
758	SLE0061788	निर्वाचक का नाम : सीमा पति का नाम: विनोद गृह संख्या : 142क उम्र : 38 लिंग : महिला	फोटो उपलब्ध	759	SLE2071553	निर्वाचक का नाम : सुमित पाटीदार पिता का नाम: विनोद पाटीदार गृह संख्या : 142 क उम्र : 20 लिंग : पुरुष	फोटो उपलब्ध	760	SLE1579473	निर्वाचक का नाम : अवन्तीबाई पति का नाम: बालाराम गृह संख्या : 143 उम्र : 83 लिंग : महिला	फोटो उपलब्ध
761	JYS0054908	निर्वाचक का नाम : घनश्याम पाटीदार पिता का नाम: बालचंद गृह संख्या : 143 उम्र : 56 लिंग : पुरुष	फोटो उपलब्ध	762	JYS1463629	निर्वाचक का नाम : गायत्रीबाई पति का नाम: घनश्याम गृह संख्या : 143 उम्र : 50 लिंग : महिला	फोटो उपलब्ध	763	SLE1055557	निर्वाचक का नाम : मनीष पाटीदार पिता का नाम: घनश्याम गृह संख्या : 143 उम्र : 26 लिंग : पुरुष	फोटो उपलब्ध
764	SLE2005858	निर्वाचक का नाम : कपिल पाटीदार पिता का नाम: घनश्याम पाटीदार गृह संख्या : 143 उम्र : 21 लिंग : पुरुष	फोटो उपलब्ध	765	SLE0949164	निर्वाचक का नाम : गिरीराज पिता का नाम: प्रभूलाल गृह संख्या : 144 उम्र : 50 लिंग : पुरुष	फोटो उपलब्ध	766	SLE0949131	निर्वाचक का नाम : कान्तिबाई पति का नाम: गिरीराज गृह संख्या : 144 उम्र : 48 लिंग : महिला	फोटो उपलब्ध

767 निर्वाचक का नाम : पवन पिता का नाम: गिरिराज गृह संख्या : 144 उम्र : 30 लिंग : पुरुष	SLE0639146 फोटो उपलब्ध	768 निर्वाचक का नाम : राधिका पति का नाम: पवन पाटीदार गृह संख्या : 144 उम्र : 29 लिंग : महिला	SLE0639153 फोटो उपलब्ध	769 निर्वाचक का नाम : आशा पाटीदार पति का नाम: दीपक पाटीदार गृह संख्या : 144 उम्र : 27 लिंग : महिला	SLE1998269 फोटो उपलब्ध
770 निर्वाचक का नाम : दिपक पाटीदार पिता का नाम: गिरीराज पाटीदार गृह संख्या : 144 उम्र : 26 लिंग : पुरुष	SLE1055540 फोटो उपलब्ध	771 निर्वाचक का नाम : जयनारायण कुल्मी पिता का नाम: कुंवरलाल कुल्मी गृह संख्या : 145 उम्र : 62 लिंग : पुरुष	JYS0054981 फोटो उपलब्ध	772 निर्वाचक का नाम : सरजूबाई पति का नाम: जयनारायण गृह संख्या : 145 उम्र : 54 लिंग : महिला	JYS0054999 फोटो उपलब्ध
S 773 निर्वाचक का नाम : हेमराज शर्मा पिता का नाम: राधेश्याम शर्मा गृह संख्या : 145 उम्र : 47 लिंग : पुरुष	SLE1636471 फोटो उपलब्ध	774 निर्वाचक का नाम : ब्रजमोहन पिता का नाम: जयनारायण गृह संख्या : 145 उम्र : 38 लिंग : पुरुष	JYS1693530 फोटो उपलब्ध	775 निर्वाचक का नाम : अर्चना पति का नाम: ब्रजमोहन गृह संख्या : 145 उम्र : 38 लिंग : महिला	JYS1693548 फोटो उपलब्ध
S 776 निर्वाचक का नाम : दिव्यांशु गौतम पिता का नाम: शिवकुमार गौतम गृह संख्या : 145 उम्र : 37 लिंग : पुरुष	SLE1636448 फोटो उपलब्ध	777 निर्वाचक का नाम : लोकेश पाटीदार पिता का नाम: जयनारायण पाटीदार गृह संख्या : 145 उम्र : 30 लिंग : पुरुष	SLE0639179 फोटो उपलब्ध	778 निर्वाचक का नाम : माला पाटीदार पति का नाम: लोकेश पाटीदार गृह संख्या : 145 उम्र : 27 लिंग : महिला	SLE1962653 फोटो उपलब्ध
779 निर्वाचक का नाम : सीताबाई पति का नाम: दयाराम गृह संख्या : 146 उम्र : 68 लिंग : महिला	SLE0949222 फोटो उपलब्ध	780 निर्वाचक का नाम : जगदीश पिता का नाम: दयाराम गृह संख्या : 146 उम्र : 50 लिंग : पुरुष	SLE0949214 फोटो उपलब्ध	781 निर्वाचक का नाम : गायत्री पति का नाम: जगदीश गृह संख्या : 146 उम्र : 50 लिंग : महिला	SLE0948885 फोटो उपलब्ध
782 निर्वाचक का नाम : रंजना पति का नाम: महेश पाटीदार गृह संख्या : 146 उम्र : 34 लिंग : महिला	SLE1121631 फोटो उपलब्ध	783 निर्वाचक का नाम : महेश पाटीदार पिता का नाम: जगदीश पाटीदार गृह संख्या : 146 उम्र : 32 लिंग : पुरुष	SLE0325845 फोटो उपलब्ध	784 निर्वाचक का नाम : श्रीकिशन सुतार पिता का नाम: बालाराम गृह संख्या : 147 उम्र : 69 लिंग : पुरुष	JYS0055046 फोटो उपलब्ध
785 निर्वाचक का नाम : कमला पति का नाम: श्रीकिशन गृह संख्या : 147 उम्र : 53 लिंग : महिला	SLE0948877 फोटो उपलब्ध	# 786 निर्वाचक का नाम : राजेश सुतार पिता का नाम: श्रीकिशन गृह संख्या : 147 उम्र : 41 लिंग : पुरुष	JYS1629898 फोटो उपलब्ध	# 787 निर्वाचक का नाम : रेखा सुतार पति का नाम: राजेश कुमार गृह संख्या : 147 उम्र : 40 लिंग : महिला	SLE0148064 फोटो उपलब्ध
788 निर्वाचक का नाम : मुकेश पिता का नाम: श्री किशन गृह संख्या : 147 उम्र : 33 लिंग : पुरुष	SLE0325860 फोटो उपलब्ध	789 निर्वाचक का नाम : हिरामणी पति का नाम: मुकेश गृह संख्या : 147 उम्र : 29 लिंग : महिला	SLE0721217 फोटो उपलब्ध	790 निर्वाचक का नाम : आयुष कुमार पाटीदार पिता का नाम: दिनेश कुमार पाटीदार गृह संख्या : मकान नं-386 वार्ड नं-6 उम्र : 26 लिंग : पुरुष	SLE1055565 फोटो उपलब्ध

791	3	SLE2214963	निर्वाचक का नाम : राधा विश्वकर्मा पिता का नाम: राधेश्याम विश्वकर्मा गृह संख्या : 76 उम्र : 22 लिंग : महिला	फोटो उपलब्ध
792	3	SLE2217545	निर्वाचक का नाम : रोहित विश्वकर्मा पिता का नाम: राधेश्याम गृह संख्या : 76 उम्र : 18 लिंग : पुरुष	फोटो उपलब्ध
793	1	SLE2218659	निर्वाचक का नाम : राम नारायण गुर्जर पिता का नाम: रामचंद्र गुर्जर गृह संख्या : 64/3 उम्र : 45 लिंग : पुरुष	फोटो उपलब्ध
794	3	SLE2223048	निर्वाचक का नाम : राधा पाटीदार पति का नाम: द्वारकीलाल पाटीदार गृह संख्या : 89/2 उम्र : 30 लिंग : महिला	फोटो उपलब्ध
795	3	SLE2224939	निर्वाचक का नाम : खुशबू पाटीदार पति का नाम: देवेन्द्र पाटीदार गृह संख्या : 28 उम्र : 23 लिंग : महिला	फोटो उपलब्ध
796	3	SLE2228203	निर्वाचक का नाम : अमन पाटीदार पिता का नाम: महेश पाटीदार गृह संख्या : 100 उम्र : 19 लिंग : पुरुष	फोटो उपलब्ध
797	3	SLE2233161	निर्वाचक का नाम : वंदना पाटीदार पति का नाम: मयंक पाटीदार गृह संख्या : 87 उम्र : 23 लिंग : महिला	फोटो उपलब्ध

निर्वाचकों का विवरण :							
A) मतदाताओं की संख्या :							
		नामावली का प्रकार	निर्वाचक नामावली की पहचान :	मतदाताओं की संख्या :			
				पुरुष	महिला	तृतीय लिंग	कुल
I	मूल	मूल नामावली	विशेष गहन पुनरीक्षण 2026 की मूल नामावली एवं समस्त अनुपूरकों को एकीकृत कर	404	386	0	790
II	घटक I - परिवर्धन सूची	पूरक 1	विशेष गहन पुनरीक्षण - 2026	3	4	0	7
III	घटक II - विलोपन सूची	पूरक 1	विशेष गहन पुनरीक्षण - 2026	3	4	0	7
IV	लिंग में संशोधन के कारण अंतर			0	0	0	0
पुनरीक्षण के बाद इस नामावली में शुद्ध निर्वाचक (I+II-III+IV)				404	386	0	790
B) संशोधनों की संख्या :							
नामावली का प्रकार		निर्वाचक नामावली की पहचान :		संशोधनों की संख्या :			
पूरक 1		विशेष गहन पुनरीक्षण - 2026		14			

निर्वाचक रजिस्ट्रीकरण अधिकारी द्वारा जारी

E-मृत्यु , S-स्थानांतरित, R-दोहरी प्रविष्टि, M-लापता , Q-अहर्ता नहीं