

निर्वाचक नामावली 2026 S12 मध्य प्रदेश

विधान सभा क्षेत्र की संख्या, नाम व आरक्षण स्थिति : 165 - सुसनेर (सामान्य)		भाग संख्या : : 205															
संसदीय निर्वाचन क्षेत्र की संख्या, नाम व आरक्षण स्थिति, जिसमें विधान सभा निर्वाचन क्षेत्र स्थित है : 20 - राजगढ़																	
1. पुनरीक्षण का विवरण																	
पुनरीक्षण का वर्ष :	2026	निर्वाचक नामावली की पहचान :															
अर्हता तिथि :	01-01-2026	विशेष गहन पुनरीक्षण 2026 की मूल नामावली एवं समस्त अनुपूरकों को एकीकृत कर															
पुनरीक्षण का स्वरूप :	विशेष गहन पुनरीक्षण 2026																
प्रकाशन की तिथि :	21-02-2026																
2. भाग व मतदान क्षेत्र का विवरण :																	
भाग में आने वाले अनुभागों की संख्या और नाम :																	
1-अशोकमार्ग वार्ड 13 नलखेडा 2-भगतसिंह मार्ग वार्ड 13, नलखेडा 3-शिवाजी मार्ग वार्ड 13 नलखेडा 4-गोविन्द पुरा गली वार्ड 13 नलखेडा	<table style="width: 100%; border-collapse: collapse;"> <tr> <td style="width: 60%;">मुख्य शहर / मुख्य ग्राम</td> <td>: नलखेडा</td> </tr> <tr> <td>वार्ड</td> <td>: 13 शिवाजी</td> </tr> <tr> <td>पोस्ट ऑफिस</td> <td>: नलखेडा</td> </tr> <tr> <td>पुलिस थाना</td> <td>: नलखेडा</td> </tr> <tr> <td>स्थानीय संस्था</td> <td>: नगर पालिका परिषद् नलखेडा</td> </tr> <tr> <td>ब्लॉक</td> <td>:</td> </tr> <tr> <td>जिला</td> <td>: आगर मालवा</td> </tr> <tr> <td>पिन कोड</td> <td>: 465445</td> </tr> </table>	मुख्य शहर / मुख्य ग्राम	: नलखेडा	वार्ड	: 13 शिवाजी	पोस्ट ऑफिस	: नलखेडा	पुलिस थाना	: नलखेडा	स्थानीय संस्था	: नगर पालिका परिषद् नलखेडा	ब्लॉक	:	जिला	: आगर मालवा	पिन कोड	: 465445
मुख्य शहर / मुख्य ग्राम	: नलखेडा																
वार्ड	: 13 शिवाजी																
पोस्ट ऑफिस	: नलखेडा																
पुलिस थाना	: नलखेडा																
स्थानीय संस्था	: नगर पालिका परिषद् नलखेडा																
ब्लॉक	:																
जिला	: आगर मालवा																
पिन कोड	: 465445																
3. मतदान केंद्र का विवरण																	
मतदान केंद्र की संख्या व नाम :	मतदान केन्द्र की विशेष हैसियत (पुरुष/महिला/सामान्य) :	सामान्य															
205 - नलखेडा	इस मतदान क्षेत्र के सहायक (ऑक्जिलियरी) मतदान केन्द्रों की संख्या :	0															
मतदान केंद्र का भवन व पता :																	
नया प्राथमिक शाला भवन का पश्चिमी भाग नलखेडा																	
4. मतदाताओं की संख्या :																	
आरंभिक क्रम	अंतिम क्रम	मतदाताओं की संख्या															
संख्या	संख्या	पुरुष	महिला	तृतीय लिंग	कुल												
1	661	333	320	0	653												

निर्वाचक रजिस्ट्रीकरण अधिकारी द्वारा जारी

Nazri Naksha



Google Map View

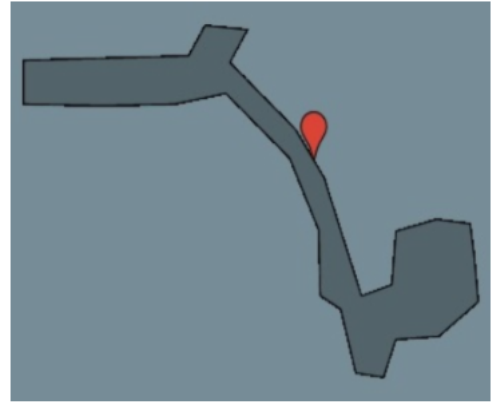

Polling Station Building Front View



मतदान केंद्र के सामने का फ़ोटो



Cad View

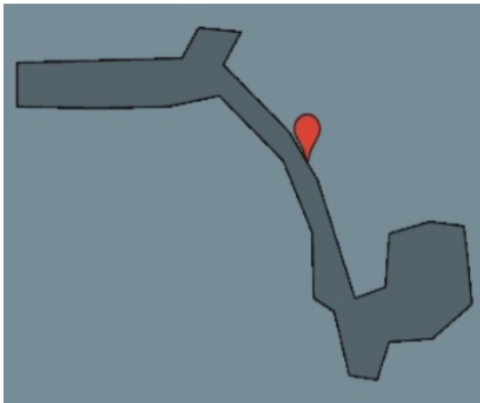

Key MAP View

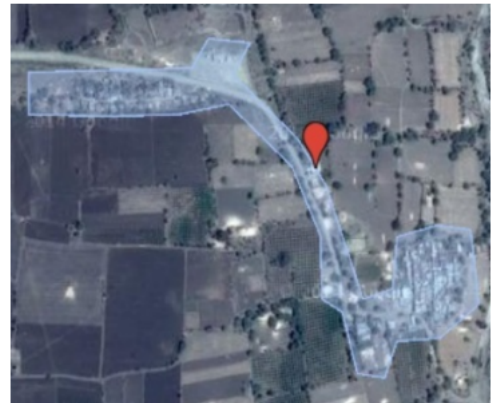

1 निर्वाचक का नाम : प्रेमबाई पति का नाम: प्रकाशचंद गृह संख्या : 46 उम्र : 61 लिंग : महिला	SLE0927079 फोटो उपलब्ध	2 निर्वाचक का नाम : प्रवीण कुमार पिता का नाम: प्रकाशचन्द गृह संख्या : 46 उम्र : 46 लिंग : पुरुष	JYS1590546 फोटो उपलब्ध	3 निर्वाचक का नाम : नवीन पिता का नाम: प्रकाशचन्द गृह संख्या : 46 उम्र : 42 लिंग : पुरुष	JYS1590579 फोटो उपलब्ध
4 निर्वाचक का नाम : नेहा सकलेचा पति का नाम: प्रवीण सकलेचा गृह संख्या : 46 उम्र : 41 लिंग : महिला	SLE0366088 फोटो उपलब्ध	5 निर्वाचक का नाम : रेखा पति का नाम: नवीन गृह संख्या : 46 उम्र : 35 लिंग : महिला	SLE0764613 फोटो उपलब्ध	6 निर्वाचक का नाम : अशोककुमार पिता का नाम: मानकचंद गृह संख्या : 47 उम्र : 61 लिंग : पुरुष	SLE1264852 फोटो उपलब्ध
7 निर्वाचक का नाम : उषाबाई पति का नाम: अशोककुमार गृह संख्या : 47 उम्र : 58 लिंग : महिला	SLE0240317 फोटो उपलब्ध	8 निर्वाचक का नाम : अरिहन्त पिता का नाम: कमल गृह संख्या : 47 उम्र : 40 लिंग : पुरुष	SLE0764621 फोटो उपलब्ध	9 निर्वाचक का नाम : मोनालिका पिता का नाम: अशोक कुमार गृह संख्या : 47 उम्र : 29 लिंग : महिला	SLE0764654 फोटो उपलब्ध
10 निर्वाचक का नाम : अनवेशी सकलेचा पिता का नाम: अखिलेश गृह संख्या : 47 उम्र : 22 लिंग : महिला	SLE1916162 फोटो उपलब्ध	11 निर्वाचक का नाम : ललीता पति का नाम: राजेन्द्र गृह संख्या : 48 उम्र : 68 लिंग : महिला	JYS1590611 फोटो उपलब्ध	12 निर्वाचक का नाम : अखिलेशकुमार पिता का नाम: राजेन्द्र गृह संख्या : 48 उम्र : 47 लिंग : पुरुष	JYS1590629 फोटो उपलब्ध
13 निर्वाचक का नाम : राखी पति का नाम: अखिलेश गृह संख्या : 48 उम्र : 44 लिंग : महिला	JYS1590595 फोटो उपलब्ध	14 निर्वाचक का नाम : तमन्ना पति का नाम: रईस गृह संख्या : 54 उम्र : 33 लिंग : महिला	SLE1103183 फोटो उपलब्ध	15 निर्वाचक का नाम : सजनबाई पति का नाम: मांगीलाल गृह संख्या : 55 उम्र : 85 लिंग : महिला	JYS1590660 फोटो उपलब्ध
16 निर्वाचक का नाम : संतोष पिता का नाम: मांगीलाल गृह संख्या : 55 उम्र : 67 लिंग : पुरुष	SLE1508555 फोटो उपलब्ध	17 निर्वाचक का नाम : गोपाल पिता का नाम: मांगीलाल गृह संख्या : 55 उम्र : 66 लिंग : पुरुष	SLE0927061 फोटो उपलब्ध	18 निर्वाचक का नाम : शांतिबाई पति का नाम: गोपाल गृह संख्या : 55 उम्र : 61 लिंग : महिला	SLE0928283 फोटो उपलब्ध
19 निर्वाचक का नाम : मीनाबाई पति का नाम: संतोष गृह संख्या : 55 उम्र : 58 लिंग : महिला	SLE1453273 फोटो उपलब्ध	20 निर्वाचक का नाम : घनश्याम पिता का नाम: मांगीलाल गृह संख्या : 55 उम्र : 48 लिंग : पुरुष	SLE0927103 फोटो उपलब्ध	21 निर्वाचक का नाम : सुनिता पति का नाम: घनश्याम गृह संख्या : 55 उम्र : 46 लिंग : महिला	JYS1262203 फोटो उपलब्ध
22 निर्वाचक का नाम : विकास कुमार पिता का नाम: गोपाल गृह संख्या : 55 उम्र : 41 लिंग : पुरुष	JYS1706803 फोटो उपलब्ध	23 निर्वाचक का नाम : मनोज पिता का नाम: संतोष गृह संख्या : 55 उम्र : 39 लिंग : पुरुष	JYS1706829 फोटो उपलब्ध	24 निर्वाचक का नाम : सोनम पिता का नाम: गोपाल गृह संख्या : 55 उम्र : 39 लिंग : महिला	JYS1706811 फोटो उपलब्ध
25 निर्वाचक का नाम : महिमा परमार पति का नाम: विकास परमार गृह संख्या : 55 उम्र : 30 लिंग : महिला	SLE1176049 फोटो उपलब्ध	26 निर्वाचक का नाम : तनिशा परमार पिता का नाम: घनश्याम परमार गृह संख्या : 55 उम्र : 24 लिंग : महिला	SLE1869148 फोटो उपलब्ध	27 निर्वाचक का नाम : सुरभि परमार पिता का नाम: घनश्याम परमार गृह संख्या : 55 उम्र : 21 लिंग : महिला	SLE2045219 फोटो उपलब्ध
28 निर्वाचक का नाम : तुलसीराम पिता का नाम: रामप्रसाद गृह संख्या : 55/1 उम्र : 46 लिंग : पुरुष	JYS1592096 फोटो उपलब्ध	29 निर्वाचक का नाम : घनश्याम पिता का नाम: रामप्रसाद गृह संख्या : 55/1 उम्र : 43 लिंग : पुरुष	JYS1262211 फोटो उपलब्ध	30 निर्वाचक का नाम : हेमलता पति का नाम: घनश्याम गृह संख्या : 55/1 उम्र : 41 लिंग : महिला	SLE1508571 फोटो उपलब्ध

31 निर्वाचक का नाम : सुगनबाई पति का नाम: तुलसीराम गृह संख्या : 55/1 उम्र : 41 लिंग : महिला	JYS1590645	32 निर्वाचक का नाम : संतोष बैरागी पिता का नाम: तुलसीराम बैरागी गृह संख्या : 55/1 उम्र : 35 लिंग : पुरुष	SLE0486274	33 निर्वाचक का नाम : पूजा पिता का नाम: तुलसीराम गृह संख्या : 55/1 उम्र : 32 लिंग : महिला	SLE0486258
34 निर्वाचक का नाम : शुभम पिता का नाम: घनश्याम गृह संख्या : ५५/१ उम्र : 30 लिंग : पुरुष	SLE0672428	35 निर्वाचक का नाम : कृष्णगोपाल बैरागी पिता का नाम: तुलसीराम बैरागी गृह संख्या : 55/1 उम्र : 27 लिंग : पुरुष	SLE1176031	36 निर्वाचक का नाम : निकिता बैरागी पिता का नाम: घनश्याम बैरागी गृह संख्या : 55/1 उम्र : 24 लिंग : महिला	SLE1966878
37 निर्वाचक का नाम : सरीता बैरागी पति का नाम: शुभम बैरागी गृह संख्या : 55/1 उम्र : 23 लिंग : महिला	SLE2058006	38 निर्वाचक का नाम : मोहनलाल पिता का नाम: कैलाशचन्द्र गृह संख्या : 56 उम्र : 39 लिंग : पुरुष	JYS1528827	39 निर्वाचक का नाम : अनिता वर्मा पति का नाम: मोहनलाल गृह संख्या : 56 उम्र : 36 लिंग : महिला	SLE0486308
40 निर्वाचक का नाम : संतोषबाई पति का नाम: सुरेशचंद्र गृह संख्या : 57 उम्र : 56 लिंग : महिला	SLE0927111	41 निर्वाचक का नाम : शक्ति कुमार पिता का नाम: सुरेश गृह संख्या : 57 उम्र : 39 लिंग : पुरुष	JYS1706779	42 निर्वाचक का नाम : प्रीति वर्मा पति का नाम: शक्ति कुमार वर्मा गृह संख्या : 57 उम्र : 36 लिंग : महिला	SLE0628453
43 निर्वाचक का नाम : निमिष सोगानी पिता का नाम: पारसमल गृह संख्या : 59/2 उम्र : 28 लिंग : पुरुष	SLE1041375	44 निर्वाचक का नाम : दर्शना जैन पिता का नाम: कमल चंद्र जैन गृह संख्या : 59/2 वार्ड 13 उम्र : 27 लिंग : महिला	SGU2329118	45 निर्वाचक का नाम : जयदीप सोगानी पिता का नाम: अजय सोगानी गृह संख्या : 59/5 उम्र : 28 लिंग : पुरुष	SLE1041409
46 निर्वाचक का नाम : नंदकिशोर पिता का नाम: केशरीमल गृह संख्या : 61 उम्र : 68 लिंग : पुरुष	SLE1264761	47 निर्वाचक का नाम : राजेश पिता का नाम: नंदकिशोर गृह संख्या : 61 उम्र : 40 लिंग : पुरुष	SLE0366096	48 निर्वाचक का नाम : वंदना सेन पति का नाम: राजेश सेन गृह संख्या : 61 उम्र : 37 लिंग : महिला	SLE0486357
49 निर्वाचक का नाम : गोलु पिता का नाम: नन्द किशोर गृह संख्या : 61 उम्र : 29 लिंग : पुरुष	SLE0825968	50 निर्वाचक का नाम : लीलाबाई पति का नाम: ईश्वरलाल गृह संख्या : 61/1 उम्र : 91 लिंग : महिला	JYS1592070	51 निर्वाचक का नाम : नर्मदाबाई पति का नाम: संतोषकुमार गृह संख्या : 61/1 उम्र : 46 लिंग : महिला	JYS1592104
52 निर्वाचक का नाम : अनुभव खंडेलवाल पिता का नाम: सुनील कुमार गृह संख्या : 92 उम्र : 27 लिंग : पुरुष	SLE1041318	53 निर्वाचक का नाम : विजय विश्वकर्मा पिता का नाम: रमेशचंद्र गृह संख्या : 95 उम्र : 26 लिंग : पुरुष	SLE1041367	S 54 निर्वाचक का नाम : खुशबू कुमार्कर पिता का नाम: गोविंद कुमार्कर गृह संख्या : 95 उम्र : 26 लिंग : महिला	SLE1052588
55 निर्वाचक का नाम : आरती सोनी पिता का नाम: चिंतामन गृह संख्या : 100 उम्र : 26 लिंग : महिला	SLE1041334	56 निर्वाचक का नाम : प्रतिक सकलेचा पिता का नाम: सुंदर सकलेचा गृह संख्या : 102 उम्र : 26 लिंग : पुरुष	SLE1049220	57 निर्वाचक का नाम : अमित परमार पिता का नाम: अनिल गृह संख्या : 110 उम्र : 26 लिंग : पुरुष	SLE1052612
58 निर्वाचक का नाम : रवि पिता का नाम: मनोहर लाल गृह संख्या : 196 उम्र : 26 लिंग : पुरुष	SLE1052547				

59	SLE0486464	निर्वाचक का नाम : ज्योति प्रजापत पति का नाम: रवि गृह संख्या : 13/1 उम्र : 37 लिंग : महिला	फोटो उपलब्ध	60	SLE0486506	निर्वाचक का नाम : दिनेश प्रजापत पिता का नाम: राजमल प्रजापत गृह संख्या : 13/1 उम्र : 34 लिंग : पुरुष	फोटो उपलब्ध	61	SLE0486456	निर्वाचक का नाम : अनिता प्रजापत पति का नाम: रितेश प्रजापत गृह संख्या : 13/1 उम्र : 34 लिंग : महिला	फोटो उपलब्ध
62	SLE0486498	निर्वाचक का नाम : विकास प्रजापत पिता का नाम: राजमल प्रजापत गृह संख्या : 13/1 उम्र : 32 लिंग : पुरुष	फोटो उपलब्ध	63	SLE1997121	निर्वाचक का नाम : अंजना बैरागी पति का नाम: दीपक बैरागी गृह संख्या : 29 उम्र : 25 लिंग : महिला	फोटो उपलब्ध	64	JYS1524545	निर्वाचक का नाम : मोहम्मदहनीफ पिता का नाम: रेहमानखां गृह संख्या : 54 उम्र : 58 लिंग : पुरुष	फोटो उपलब्ध
65	JYS1556455	निर्वाचक का नाम : बिसमिल्लाबाई पति का नाम: मोहम्मदहनीफ गृह संख्या : 54 उम्र : 55 लिंग : महिला	फोटो उपलब्ध	66	SLE0365809	निर्वाचक का नाम : जाकिर खां पिता का नाम: शकुर खां गृह संख्या : 54 उम्र : 41 लिंग : पुरुष	फोटो उपलब्ध	67	SLE0303305	निर्वाचक का नाम : रईस पिता का नाम: मो हनीफ गृह संख्या : 54 उम्र : 38 लिंग : पुरुष	फोटो उपलब्ध
68	SLE0365817	निर्वाचक का नाम : सलमा बी पति का नाम: जाकिर खां गृह संख्या : 54 उम्र : 38 लिंग : महिला	फोटो उपलब्ध	69	SLE1103191	निर्वाचक का नाम : रिज़वान अजमेरी पिता का नाम: मो.हाणीफ़ गृह संख्या : 54 उम्र : 26 लिंग : पुरुष	फोटो उपलब्ध	70	SLE1450089	निर्वाचक का नाम : रामुबाई पति का नाम: बालचंद गृह संख्या : 56 उम्र : 68 लिंग : महिला	फोटो उपलब्ध
71	JYS1204908	निर्वाचक का नाम : बंशीलाल पिता का नाम: बालचन्द गृह संख्या : 56 उम्र : 41 लिंग : पुरुष	फोटो उपलब्ध	72	SLE0576900	निर्वाचक का नाम : गीताबाई पति का नाम: बंशीलाल गृह संख्या : 56 उम्र : 38 लिंग : महिला	फोटो उपलब्ध	73	SLE1427079	निर्वाचक का नाम : सलमाबी पति का नाम: दाऊदखां गृह संख्या : 57 उम्र : 70 लिंग : महिला	फोटो उपलब्ध
74	JYS1524040	निर्वाचक का नाम : जलील खां पिता का नाम: दाऊद खां गृह संख्या : 57 उम्र : 39 लिंग : पुरुष	फोटो उपलब्ध	75	SLE0672634	निर्वाचक का नाम : साईनबी पति का नाम: अब्दुल जलील गृह संख्या : ५७ उम्र : 37 लिंग : महिला	फोटो उपलब्ध	76	SLE0927384	निर्वाचक का नाम : संतोषकुमार पिता का नाम: बिमलचंद गृह संख्या : ,58 उम्र : 66 लिंग : पुरुष	फोटो उपलब्ध
77	SLE1426816	निर्वाचक का नाम : पुष्पाबाई पति का नाम: संतोषकुमार गृह संख्या : ,58 उम्र : 63 लिंग : महिला	फोटो उपलब्ध	Q 78	SLE1234665	निर्वाचक का नाम : जनक सिंग पिता का नाम: भगवान गृह संख्या : 58 उम्र : 46 लिंग : पुरुष	फोटो उपलब्ध	Q 79	SLE1224757	निर्वाचक का नाम : राजू पिता का नाम: भगवान दास गृह संख्या : 58 उम्र : 45 लिंग : पुरुष	फोटो उपलब्ध
80	SLE0927509	निर्वाचक का नाम : विकास पिता का नाम: संतोषकुमार गृह संख्या : ,58 उम्र : 45 लिंग : पुरुष	फोटो उपलब्ध	Q 81	SLE1247055	निर्वाचक का नाम : सविता पति का नाम: राजू गृह संख्या : 58 उम्र : 41 लिंग : महिला	फोटो उपलब्ध	Q 82	SLE1224864	निर्वाचक का नाम : आरती बाई पति का नाम: जनक गृह संख्या : 58 उम्र : 36 लिंग : महिला	फोटो उपलब्ध
83	SLE0927020	निर्वाचक का नाम : तिलोकचंद पिता का नाम: भंवरलाल गृह संख्या : 59 उम्र : 73 लिंग : पुरुष	फोटो उपलब्ध	84	SLE0927046	निर्वाचक का नाम : शकुंतलाबाई पति का नाम: तिलोकचंद गृह संख्या : 59 उम्र : 71 लिंग : महिला	फोटो उपलब्ध	85	SLE0927038	निर्वाचक का नाम : कमलकुमार पिता का नाम: तिलोकचंद गृह संख्या : 59 उम्र : 48 लिंग : पुरुष	फोटो उपलब्ध
86	JYS1206671	निर्वाचक का नाम : सीमा सोगानी पति का नाम: कमल सोगानी गृह संख्या : 59 उम्र : 46 लिंग : महिला	फोटो उपलब्ध	87	SLE1189554	निर्वाचक का नाम : अक्षीमा सोगानी पिता का नाम: कमल सोगानी गृह संख्या : 59 उम्र : 25 लिंग : महिला	फोटो उपलब्ध	88	SLE1997832	निर्वाचक का नाम : अक्षत सोगानी पिता का नाम: कमल सोगानी गृह संख्या : 59 उम्र : 21 लिंग : पुरुष	फोटो उपलब्ध

89	SLE0086199	निर्वाचक का नाम : वीणा सोगानी पति का नाम: संजयकुमार गृह संख्या : 59/1 उम्र : 54 लिंग : महिला	फोटो उपलब्ध	90	SLE0240325	निर्वाचक का नाम : संजयकुमार पिता का नाम: भंवरलाल गृह संख्या : 59/1 उम्र : 53 लिंग : पुरुष	फोटो उपलब्ध	91	SLE1093855	निर्वाचक का नाम : खुशबू सोगानी पति का नाम: रोहित गृह संख्या : 59/1 उम्र : 34 लिंग : महिला	फोटो उपलब्ध
92	SLE0318477	निर्वाचक का नाम : रोहित सोगानी पिता का नाम: संजय सोगानी गृह संख्या : 59/1 उम्र : 33 लिंग : पुरुष	फोटो उपलब्ध	93	SLE0672402	निर्वाचक का नाम : मोहित पिता का नाम: संजय गृह संख्या : 59/1 उम्र : 30 लिंग : पुरुष	फोटो उपलब्ध	94	SLE0927194	निर्वाचक का नाम : पुष्पाबाई पति का नाम: पारसमल गृह संख्या : 59/2 उम्र : 63 लिंग : महिला	फोटो उपलब्ध
95	SLE0927087	निर्वाचक का नाम : निर्मलकुमार पिता का नाम: भंवरलाल गृह संख्या : 59/3 उम्र : 63 लिंग : पुरुष	फोटो उपलब्ध	96	SLE0927319	निर्वाचक का नाम : अंजनाबाई पति का नाम: निर्मलकुमार गृह संख्या : 59/3 उम्र : 58 लिंग : महिला	फोटो उपलब्ध	97	JYS1206143	निर्वाचक का नाम : रिषभकुमार पिता का नाम: निर्मलकुमार गृह संख्या : 59/3 उम्र : 39 लिंग : पुरुष	फोटो उपलब्ध
98	SLE1136621	निर्वाचक का नाम : अंकिता सोगानी पति का नाम: ऋषभ गृह संख्या : 59/3 उम्र : 33 लिंग : महिला	फोटो उपलब्ध	99	SLE0927129	निर्वाचक का नाम : पवनकुमार पिता का नाम: भंवरलाल गृह संख्या : 59/4 उम्र : 56 लिंग : पुरुष	फोटो उपलब्ध	100	SLE1433226	निर्वाचक का नाम : अलकाबाई पति का नाम: पवनकुमार गृह संख्या : 59/4 उम्र : 53 लिंग : महिला	फोटो उपलब्ध
101	SLE0158352	निर्वाचक का नाम : गौरव पिता का नाम: पवन कुमार गृह संख्या : 59/4 उम्र : 35 लिंग : पुरुष	फोटो उपलब्ध	102	SLE1870252	निर्वाचक का नाम : भावना सोगानी पिता का नाम: गौरव सोगानी गृह संख्या : 59/4 उम्र : 29 लिंग : महिला	फोटो उपलब्ध	103	SLE0927152	निर्वाचक का नाम : विनोदकुमारी पति का नाम: नेमीचंद गृह संख्या : 59/5 उम्र : 70 लिंग : महिला	फोटो उपलब्ध
104	SLE0927186	निर्वाचक का नाम : अजयकुमार पिता का नाम: नेमीचंद गृह संख्या : 59/5 उम्र : 52 लिंग : पुरुष	फोटो उपलब्ध	105	JYS1524008	निर्वाचक का नाम : शोभना पति का नाम: अजय गृह संख्या : 59/5 उम्र : 49 लिंग : महिला	फोटो उपलब्ध	106	SLE0927178	निर्वाचक का नाम : अरूणकुमार पिता का नाम: नेमीचंद गृह संख्या : 59/5 उम्र : 47 लिंग : पुरुष	फोटो उपलब्ध
107	JYS1448521	निर्वाचक का नाम : मेघा पति का नाम: अरूण गृह संख्या : 59/5 उम्र : 40 लिंग : महिला	फोटो उपलब्ध	108	SLE2195147	निर्वाचक का नाम : अदिती सोगानी पति का नाम: जयदीप सोगानी गृह संख्या : 59/5 उम्र : 26 लिंग : महिला	फोटो उपलब्ध	109	SLE2135671	निर्वाचक का नाम : सौम्या सोगानी पिता का नाम: अजय सोगानी गृह संख्या : 59/5 उम्र : 24 लिंग : महिला	फोटो उपलब्ध
110	SLE1916154	निर्वाचक का नाम : शची सोगानी पिता का नाम: अरूण कुमार गृह संख्या : 59/5 उम्र : 22 लिंग : महिला	फोटो उपलब्ध	111	SLE1214063	निर्वाचक का नाम : वृंदा गुप्ता पिता का नाम: प्रमोद गृह संख्या : 59/6 उम्र : 27 लिंग : महिला	फोटो उपलब्ध	112	SLE0927228	निर्वाचक का नाम : चम्पाबाई पति का नाम: हिरालाल गृह संख्या : 61 उम्र : 83 लिंग : महिला	फोटो उपलब्ध
113	SLE1433234	निर्वाचक का नाम : संतोषकुमार पिता का नाम: हिरालाल गृह संख्या : 61 उम्र : 63 लिंग : पुरुष	फोटो उपलब्ध	114	SLE1433275	निर्वाचक का नाम : मधुबाला पति का नाम: संतोषकुमार गृह संख्या : 61 उम्र : 60 लिंग : महिला	फोटो उपलब्ध	115	SLE0927202	निर्वाचक का नाम : जम्बुकुमार पिता का नाम: हिरालाल गृह संख्या : 61 उम्र : 50 लिंग : पुरुष	फोटो उपलब्ध
116	JYS1206648	निर्वाचक का नाम : समता पति का नाम: जम्बू कुमार गृह संख्या : 61 उम्र : 46 लिंग : महिला	फोटो उपलब्ध	117	JYS1207133	निर्वाचक का नाम : शैलेन्द्रकुमार पिता का नाम: संतोषकुमार गृह संख्या : 61 उम्र : 42 लिंग : पुरुष	फोटो उपलब्ध	118	SLE0366229	निर्वाचक का नाम : दिपिका पाटनी पति का नाम: शैलेन्द्र गृह संख्या : 61 उम्र : 39 लिंग : महिला	फोटो उपलब्ध

119	SLE1915974	120	SLE1459031	121	SLE0927251
निर्वाचक का नाम : संयम पाटनी पिता का नाम: जंबू कुमार गृह संख्या : 61 उम्र : 23 लिंग : पुरुष	फोटो उपलब्ध	निर्वाचक का नाम : अशोककुमार पिता का नाम: श्यामलाल गृह संख्या : 62 उम्र : 56 लिंग : पुरुष	फोटो उपलब्ध	निर्वाचक का नाम : अनीता पति का नाम: अशोककुमार गृह संख्या : 62 उम्र : 53 लिंग : महिला	फोटो उपलब्ध
122	SLE0366237	123	SLE0709287	124	SLE1001379
निर्वाचक का नाम : स्वाती पिता का नाम: अशोक कुमार नामदेव गृह संख्या : 62 उम्र : 35 लिंग : महिला	फोटो उपलब्ध	निर्वाचक का नाम : शिवानी पिता का नाम: अशोककुमार गृह संख्या : 62 उम्र : 30 लिंग : महिला	फोटो उपलब्ध	निर्वाचक का नाम : मयूरी नामदेव पिता का नाम: अशोक गृह संख्या : 62 उम्र : 28 लिंग : महिला	फोटो उपलब्ध
125	SLE1626159	126	SLE1433309	127	SLE1508456
निर्वाचक का नाम : रीना मालविय पति का नाम: मनोज मालविय गृह संख्या : 62/2 उम्र : 28 लिंग : महिला	फोटो उपलब्ध	निर्वाचक का नाम : पारसमल पिता का नाम: गिरधारीलाल गृह संख्या : 63 उम्र : 67 लिंग : पुरुष	फोटो उपलब्ध	निर्वाचक का नाम : शुगनबाई पति का नाम: पारसमल गृह संख्या : 63 उम्र : 58 लिंग : महिला	फोटो उपलब्ध
128	JYS1448471	129	JYS1448489	130	SLE0158360
निर्वाचक का नाम : अर्जुन पिता का नाम: पार समल गृह संख्या : 63 उम्र : 45 लिंग : पुरुष	फोटो उपलब्ध	निर्वाचक का नाम : सीमा पति का नाम: अर्जुन गृह संख्या : 63 उम्र : 43 लिंग : महिला	फोटो उपलब्ध	निर्वाचक का नाम : पूजा पति का नाम: गोविंद गृह संख्या : 63 उम्र : 41 लिंग : महिला	फोटो उपलब्ध
131	JYS1448497	132	SLE1915933	133	JYS1448505
निर्वाचक का नाम : गोविन्द पिता का नाम: पार समल गृह संख्या : 63 उम्र : 40 लिंग : पुरुष	फोटो उपलब्ध	निर्वाचक का नाम : मुस्कान परिहार पिता का नाम: अर्जुन गृह संख्या : 63 उम्र : 22 लिंग : महिला	फोटो उपलब्ध	निर्वाचक का नाम : जगदीश पिता का नाम: गोकलदास गृह संख्या : 65 उम्र : 58 लिंग : पुरुष	फोटो उपलब्ध
134	SLE1459056	135	JYS1448463	136	SLE0318469
निर्वाचक का नाम : ओमप्रकाश पिता का नाम: गोकलदास गृह संख्या : 65 उम्र : 56 लिंग : पुरुष	फोटो उपलब्ध	निर्वाचक का नाम : चन्दाबाई पति का नाम: जगदीश गृह संख्या : 65 उम्र : 51 लिंग : महिला	फोटो उपलब्ध	निर्वाचक का नाम : दिनेशकुमार पिता का नाम: गोकलदास गृह संख्या : 65 उम्र : 50 लिंग : पुरुष	फोटो उपलब्ध
137	SLE0709295	138	JYS1204999	139	SLE0158386
निर्वाचक का नाम : राजुबाइ पति का नाम: ओमप्रकाश गृह संख्या : 65 उम्र : 45 लिंग : महिला	फोटो उपलब्ध	निर्वाचक का नाम : पिंकी पति का नाम: दिनेश गृह संख्या : 65 उम्र : 40 लिंग : महिला	फोटो उपलब्ध	निर्वाचक का नाम : चन्दनबाला पिता का नाम: जगदीश गृह संख्या : 65 उम्र : 39 लिंग : महिला	फोटो उपलब्ध
140	SLE0366245	141	SLE1626175	142	SLE1997048
निर्वाचक का नाम : दीपक बैरागी पिता का नाम: जगदीश बैरागी गृह संख्या : 65 उम्र : 32 लिंग : पुरुष	फोटो उपलब्ध	निर्वाचक का नाम : शिवानी बैरागी पति का नाम: रवि बैरागी गृह संख्या : 65 उम्र : 25 लिंग : महिला	फोटो उपलब्ध	निर्वाचक का नाम : शिवम बैरागी पिता का नाम: दिनेश कुमार बैरागी गृह संख्या : 65 उम्र : 23 लिंग : पुरुष	फोटो उपलब्ध
143	SLE2080190	144	SLE0927269	145	SLE1452655
निर्वाचक का नाम : अक्षत बैरागी पिता का नाम: दिनेश बैरागी गृह संख्या : 65 उम्र : 20 लिंग : पुरुष	फोटो उपलब्ध	निर्वाचक का नाम : नारायणीबाई पति का नाम: हरीदास गृह संख्या : 65/1 उम्र : 78 लिंग : महिला	फोटो उपलब्ध	निर्वाचक का नाम : गिरीराज पिता का नाम: हरीदास गृह संख्या : 65/1 उम्र : 54 लिंग : पुरुष	फोटो उपलब्ध
146	SLE0927277	147	SLE0927400	148	JYS1206168
निर्वाचक का नाम : गोपाल पिता का नाम: हरीदास गृह संख्या : 65/1 उम्र : 50 लिंग : पुरुष	फोटो उपलब्ध	निर्वाचक का नाम : देवीबाई पति का नाम: गिरीराज गृह संख्या : 65/1 उम्र : 48 लिंग : महिला	फोटो उपलब्ध	निर्वाचक का नाम : पदमा पति का नाम: गोपाल गृह संख्या : 65/1 उम्र : 42 लिंग : महिला	फोटो उपलब्ध

149 निर्वाचक का नाम : राजेश बैरागी पिता का नाम: गिरीराज गृह संख्या : 65/1 उम्र : 32 लिंग : पुरुष	SLE0365882 फोटो उपलब्ध	150 निर्वाचक का नाम : रवि पिता का नाम: गिरिज गृह संख्या : 65/1 उम्र : 28 लिंग : पुरुष	SLE0779231 फोटो उपलब्ध	151 निर्वाचक का नाम : रेणुका पति का नाम: राजेश गृह संख्या : 65/1 उम्र : 28 लिंग : महिला	SLE0779249 फोटो उपलब्ध
152 निर्वाचक का नाम : बाबुलाल पिता का नाम: धीसालाल गृह संख्या : 65/2 उम्र : 69 लिंग : पुरुष	SLE0927285 फोटो उपलब्ध	153 निर्वाचक का नाम : प्रेमबाई पति का नाम: बाबुलाल गृह संख्या : 65/2 उम्र : 65 लिंग : महिला	SLE0927350 फोटो उपलब्ध	154 निर्वाचक का नाम : हेमराज पिता का नाम: बाबुलाल गृह संख्या : 65/2 उम्र : 44 लिंग : पुरुष	JYS1707306 फोटो उपलब्ध
155 निर्वाचक का नाम : हरीशचन्द्र पिता का नाम: बाबूलाल गृह संख्या : 65/2 उम्र : 43 लिंग : पुरुष	JYS1707314 फोटो उपलब्ध	156 निर्वाचक का नाम : संगीता पति का नाम: हरिशचन्द्र गृह संख्या : 65/2 उम्र : 40 लिंग : महिला	JYS1706050 फोटो उपलब्ध	157 निर्वाचक का नाम : मनोज पिता का नाम: बाबूलाल गृह संख्या : 65/2 उम्र : 36 लिंग : पुरुष	SLE0158394 फोटो उपलब्ध
158 निर्वाचक का नाम : पूजा बाई पति का नाम: दुर्गेश गृह संख्या : 148 उम्र : 28 लिंग : महिला	SLE1042589 फोटो उपलब्ध				

159 निर्वाचक का नाम : पायल पति का नाम: चेतन बैरागी गृह संख्या : 38/2 उम्र : 22 लिंग : महिला	SLE2167443 फोटो उपलब्ध	160 निर्वाचक का नाम : अजय विश्वकर्मा पिता का नाम: रमेश चन्द्र विश्वकर्मा गृह संख्या : 55 उम्र : 28 लिंग : पुरुष	SLE0814475 फोटो उपलब्ध	161 निर्वाचक का नाम : अशोक कुमार पिता का नाम: लक्ष्मीचन्द्र गृह संख्या : 70/1 उम्र : 68 लिंग : पुरुष	SLE0365874 फोटो उपलब्ध
162 निर्वाचक का नाम : उषादेवी पति का नाम: अशोककुमार गृह संख्या : 70/1 उम्र : 63 लिंग : महिला	SLE1264688 फोटो उपलब्ध	163 निर्वाचक का नाम : संदीपकुमार पिता का नाम: अशोककुमार गृह संख्या : 70/1 उम्र : 41 लिंग : पुरुष	JYS1590769 फोटो उपलब्ध	164 निर्वाचक का नाम : दीपककुमार पिता का नाम: अशोककुमार गृह संख्या : 70/1 उम्र : 39 लिंग : पुरुष	JYS1528645 फोटो उपलब्ध
165 निर्वाचक का नाम : रश्मि पति का नाम: संदीप कुमार गृह संख्या : 70/1 उम्र : 36 लिंग : महिला	SLE0365890 फोटो उपलब्ध	166 निर्वाचक का नाम : पदमाबाई पति का नाम: मांगीलाल गृह संख्या : 72 उम्र : 83 लिंग : महिला	SLE1264563 फोटो उपलब्ध	167 निर्वाचक का नाम : गीताबाई पति का नाम: शिवलाल गृह संख्या : 72 उम्र : 68 लिंग : महिला	SLE1264589 फोटो उपलब्ध
168 निर्वाचक का नाम : नरेंद्र कुमार परमार पिता का नाम: शिवलाल गृह संख्या : 72 उम्र : 50 लिंग : पुरुष	SLE1264720 फोटो उपलब्ध	169 निर्वाचक का नाम : शर्मिला पति का नाम: नरेंद्रकुमार गृह संख्या : 72 उम्र : 46 लिंग : महिला	JYS1590793 फोटो उपलब्ध	170 निर्वाचक का नाम : मनिष पति का नाम: शिवलाल गृह संख्या : 72 उम्र : 43 लिंग : पुरुष	JYS1528686 फोटो उपलब्ध
171 निर्वाचक का नाम : पंकज पति का नाम: शिवलाल गृह संख्या : 72 उम्र : 40 लिंग : पुरुष	JYS1528611 फोटो उपलब्ध	172 निर्वाचक का नाम : सीमा पति का नाम: पंकज गृह संख्या : 72 उम्र : 37 लिंग : महिला	SLE0240408 फोटो उपलब्ध	173 निर्वाचक का नाम : नरेंद्र पति का नाम: भगवानसिंह गृह संख्या : 72 उम्र : 36 लिंग : पुरुष	SLE0366260 फोटो उपलब्ध
174 निर्वाचक का नाम : रीना परमार पति का नाम: मनीष परमार गृह संख्या : 72 उम्र : 32 लिंग : महिला	SLE1086461 फोटो उपलब्ध	175 निर्वाचक का नाम : मोना परमार पति का नाम: तारा चंद गृह संख्या : 72 उम्र : 27 लिंग : महिला	SLE0804146 फोटो उपलब्ध	176 निर्वाचक का नाम : सरनी परमार पति का नाम: नरेंद्र कुमार परमार गृह संख्या : 72 उम्र : 22 लिंग : महिला	SLE2049856 फोटो उपलब्ध
177 निर्वाचक का नाम : प्रियंका पति का नाम: अशोक कुमार गृह संख्या : ७२/२ उम्र : 33 लिंग : महिला	SLE0672444 फोटो उपलब्ध	178 निर्वाचक का नाम : अनोखीगिर पति का नाम: रामचंद्रगिर गृह संख्या : 73 उम्र : 63 लिंग : पुरुष	SLE0927392 फोटो उपलब्ध	179 निर्वाचक का नाम : मानकुंवर पति का नाम: अनोखगिर गृह संख्या : 73 उम्र : 58 लिंग : महिला	SLE1264829 फोटो उपलब्ध
180 निर्वाचक का नाम : भेरूलाल पति का नाम: मांगीलाल गृह संख्या : 73 उम्र : 47 लिंग : पुरुष	SLE0158402 फोटो उपलब्ध	181 निर्वाचक का नाम : त्रिलोककुमार पति का नाम: अनोख गिर गृह संख्या : 73 उम्र : 39 लिंग : पुरुष	JYS1593045 फोटो उपलब्ध	182 निर्वाचक का नाम : संगीता पति का नाम: त्रिलोक गिर गृह संख्या : 73 उम्र : 39 लिंग : महिला	JYS1593060 फोटो उपलब्ध
183 निर्वाचक का नाम : जितेंद्र गिर पति का नाम: अनोख गिर गृह संख्या : 73 उम्र : 33 लिंग : पुरुष	SLE0366278 फोटो उपलब्ध	184 निर्वाचक का नाम : सरिता बाई पति का नाम: जितेंद्र गिर गृह संख्या : 73 उम्र : 33 लिंग : महिला	SLE1225085 फोटो उपलब्ध	185 निर्वाचक का नाम : मानकलाबाई पति का नाम: रामचंद्र गृह संख्या : 73/1 उम्र : 54 लिंग : महिला	SLE1264605 फोटो उपलब्ध
186 निर्वाचक का नाम : दुर्गालाल पति का नाम: प्रभुलाल गृह संख्या : 73/1 उम्र : 44 लिंग : पुरुष	SLE0158410 फोटो उपलब्ध	187 निर्वाचक का नाम : विमलाबाई पति का नाम: दुर्गालाल गृह संख्या : 73/1 उम्र : 40 लिंग : महिला	SLE0158428 फोटो उपलब्ध	188 निर्वाचक का नाम : देवीलाल पति का नाम: रामचंद्र गृह संख्या : 73/2 उम्र : 64 लिंग : पुरुष	SLE0927418 फोटो उपलब्ध

189 निर्वाचक का नाम : मानकुंवर पति का नाम: देवीलाल गृह संख्या : 73/2 उम्र : 60 लिंग : महिला	SLE0927426 फोटो उपलब्ध	190 निर्वाचक का नाम : राजकुमार पिता का नाम: देवीलाल गृह संख्या : 73/2 उम्र : 46 लिंग : पुरुष	SLE1264597 फोटो उपलब्ध	191 निर्वाचक का नाम : अशोक कुमार पिता का नाम: देवीलाल गृह संख्या : 73/2 उम्र : 38 लिंग : पुरुष	SLE0158436 फोटो उपलब्ध
192 निर्वाचक का नाम : फुलकुमार पिता का नाम: देवीलाल गृह संख्या : 73ख उम्र : 41 लिंग : पुरुष	JYS1591122 फोटो उपलब्ध	193 निर्वाचक का नाम : मन्जुबाई पति का नाम: राजकुमार गृह संख्या : 73ख उम्र : 39 लिंग : महिला	JYS1591809 फोटो उपलब्ध	194 निर्वाचक का नाम : संगीता पति का नाम: फुलकुमार गृह संख्या : 73ख उम्र : 39 लिंग : महिला	JYS1591791 फोटो उपलब्ध
S 195 निर्वाचक का नाम : अंजू गोस्वामी पिता का नाम: फुलकुमार गोस्वामी गृह संख्या : 73ख उम्र : 20 लिंग : महिला	SLE2140234 फोटो उपलब्ध	S 196 निर्वाचक का नाम : अंजली गोस्वामी पिता का नाम: फुल कुमार गोस्वामी गृह संख्या : 73/ख उम्र : 23 लिंग : महिला	SLE2042158 फोटो उपलब्ध	197 निर्वाचक का नाम : धरमचंद पिता का नाम: मानकचंद गृह संख्या : 74 उम्र : 65 लिंग : पुरुष	SLE0927442 फोटो उपलब्ध
198 निर्वाचक का नाम : चमेलीबाई पति का नाम: धरमचंद गृह संख्या : 74 उम्र : 60 लिंग : महिला	SLE0927376 फोटो उपलब्ध	199 निर्वाचक का नाम : विनोदकुमार पिता का नाम: धरमचन्द गृह संख्या : 74 उम्र : 43 लिंग : पुरुष	JYS1528603 फोटो उपलब्ध	200 निर्वाचक का नाम : नृषभ पिता का नाम: धरमचन्द गृह संख्या : 74 उम्र : 41 लिंग : पुरुष	JYS1590801 फोटो उपलब्ध
201 निर्वाचक का नाम : रोशनी जैन पति का नाम: ऋषभ जैन गृह संख्या : 74 उम्र : 36 लिंग : महिला	SLE0576637 फोटो उपलब्ध	202 निर्वाचक का नाम : संतोषकुमार पिता का नाम: ईश्वरलाल गृह संख्या : 74/1 उम्र : 51 लिंग : पुरुष	JYS1593029 फोटो उपलब्ध	203 निर्वाचक का नाम : विवेक पिता का नाम: नरेन्द्र गृह संख्या : ७४/१ उम्र : 30 लिंग : पुरुष	SLE0672493 फोटो उपलब्ध
204 निर्वाचक का नाम : पानीबाई पति का नाम: नाथुलाल गृह संख्या : 76 उम्र : 80 लिंग : महिला	SLE0927459 फोटो उपलब्ध	205 निर्वाचक का नाम : जगदीश पिता का नाम: नाथूलाल गृह संख्या : 76 उम्र : 58 लिंग : पुरुष	SLE0927483 फोटो उपलब्ध	206 निर्वाचक का नाम : धापूबाई पति का नाम: जगदीश गृह संख्या : 76 उम्र : 56 लिंग : महिला	SLE0927475 फोटो उपलब्ध
207 निर्वाचक का नाम : मोहनलाल पिता का नाम: नाथुलाल गृह संख्या : 76 उम्र : 54 लिंग : पुरुष	SLE0927467 फोटो उपलब्ध	208 निर्वाचक का नाम : कला बाई पति का नाम: मोहनलाल गृह संख्या : 76 उम्र : 50 लिंग : महिला	SLE1459593 फोटो उपलब्ध	209 निर्वाचक का नाम : पदम कुमार पिता का नाम: जगदीश गृह संख्या : 76 उम्र : 41 लिंग : पुरुष	JYS1706787 फोटो उपलब्ध
210 निर्वाचक का नाम : पवन पिता का नाम: जगदीश गृह संख्या : 76 उम्र : 39 लिंग : पुरुष	JYS1591130 फोटो उपलब्ध	211 निर्वाचक का नाम : चिन्ता पति का नाम: पवन गृह संख्या : 76 उम्र : 39 लिंग : महिला	SLE0318550 फोटो उपलब्ध	212 निर्वाचक का नाम : सीमा पति का नाम: पदम कुमार गृह संख्या : 76 उम्र : 35 लिंग : महिला	SLE0303339 फोटो उपलब्ध
213 निर्वाचक का नाम : ज्योति पिता का नाम: जगदीश गृह संख्या : 76 उम्र : 33 लिंग : महिला	SLE0318543 फोटो उपलब्ध	214 निर्वाचक का नाम : संदीप पिता का नाम: मोहनलाल गृह संख्या : 76 उम्र : 32 लिंग : पुरुष	SLE0486365 फोटो उपलब्ध	215 निर्वाचक का नाम : रवीना पुष्पद पिता का नाम: मोहनलाल गृह संख्या : 76 उम्र : 23 लिंग : महिला	SLE1916048 फोटो उपलब्ध
216 निर्वाचक का नाम : दिलीपकुमार पिता का नाम: कल्याणमल गृह संख्या : 78 उम्र : 63 लिंग : पुरुष	SLE0318535 फोटो उपलब्ध	217 निर्वाचक का नाम : नूतनबाई पति का नाम: दिलीपकुमार गृह संख्या : 78 उम्र : 60 लिंग : महिला	SLE0927244 फोटो उपलब्ध	218 निर्वाचक का नाम : दिनेशकुमार पिता का नाम: कल्याणमल गृह संख्या : 78 उम्र : 55 लिंग : पुरुष	SLE1458892 फोटो उपलब्ध

219	SLE1458231	निर्वाचक का नाम : दीपाली जैन पति का नाम: दिनेशकुमार गृह संख्या : 78 उम्र : 51 लिंग : महिला	फोटो उपलब्ध	220	JYS1592112	निर्वाचक का नाम : नवदीप सकलेचा पिता का नाम: दीलीपकुमार गृह संख्या : 78 उम्र : 43 लिंग : पुरुष	फोटो उपलब्ध	221	JYS1706837	निर्वाचक का नाम : नेहा पति का नाम: नवदीप गृह संख्या : 78 उम्र : 42 लिंग : महिला	फोटो उपलब्ध
222	JYS1682327	निर्वाचक का नाम : अभिनव पिता का नाम: दीलीपकुमार गृह संख्या : 78 उम्र : 39 लिंग : पुरुष	फोटो उपलब्ध	223	SLE0628479	निर्वाचक का नाम : प्रियंका सकलेचा पति का नाम: अभिनव सकलेचा गृह संख्या : 78 उम्र : 37 लिंग : महिला	फोटो उपलब्ध	224	SLE0366294	निर्वाचक का नाम : सन्देश सकलेचा पिता का नाम: दिनेश सकलेचा गृह संख्या : 78 उम्र : 32 लिंग : पुरुष	फोटो उपलब्ध
225	SLE0486332	निर्वाचक का नाम : वाहिद खान पिता का नाम: बाबु खान गृह संख्या : 78/1 उम्र : 61 लिंग : पुरुष	फोटो उपलब्ध	226	SLE0672592	निर्वाचक का नाम : वेदप्रकाश पिता का नाम: रामनारायण गृह संख्या : ७८/२ उम्र : 54 लिंग : पुरुष	फोटो उपलब्ध	227	SLE0672618	निर्वाचक का नाम : प्रतिभा पति का नाम: वेदप्रकाश गृह संख्या : ७८/२ उम्र : 49 लिंग : महिला	फोटो उपलब्ध
228	SLE2197952	निर्वाचक का नाम : हर्षवर्धन नामदेव पिता का नाम: वेदप्रकाश नामदेव गृह संख्या : 78/2 उम्र : 19 लिंग : पुरुष	फोटो उपलब्ध	229	SLE0927558	निर्वाचक का नाम : लीलाबाई पति का नाम: शिवलाल गृह संख्या : 79 उम्र : 75 लिंग : महिला	फोटो उपलब्ध	230	SLE0927517	निर्वाचक का नाम : संतोषकुमार पिता का नाम: शिवलाल गृह संख्या : 79 उम्र : 56 लिंग : पुरुष	फोटो उपलब्ध
231	SLE0927368	निर्वाचक का नाम : पवित्राबाई पति का नाम: संतोषकुमार गृह संख्या : 79 उम्र : 54 लिंग : महिला	फोटो उपलब्ध	232	JYS1707298	निर्वाचक का नाम : बालकिशन पिता का नाम: संतोष गृह संख्या : 79 उम्र : 40 लिंग : पुरुष	फोटो उपलब्ध	233	JYS1682277	निर्वाचक का नाम : पवन पिता का नाम: संतोषकुमार गृह संख्या : 79 उम्र : 39 लिंग : पुरुष	फोटो उपलब्ध
234	JYS1706845	निर्वाचक का नाम : अन्जना पति का नाम: पवन कुमार गृह संख्या : 79 उम्र : 38 लिंग : महिला	फोटो उपलब्ध	235	JYS1707280	निर्वाचक का नाम : रामबाबु पिता का नाम: संतोष गृह संख्या : 79 उम्र : 37 लिंग : पुरुष	फोटो उपलब्ध	236	SLE0240416	निर्वाचक का नाम : संगीता पति का नाम: बालकिशन गृह संख्या : 79 उम्र : 35 लिंग : महिला	फोटो उपलब्ध
237	SLE0804138	निर्वाचक का नाम : रजनी बाला राठौर पति का नाम: राम बाबु गृह संख्या : 79 उम्र : 29 लिंग : महिला	फोटो उपलब्ध	238	JYS1706910	निर्वाचक का नाम : अब्दुल रसुल पिता का नाम: गुलाम अली गृह संख्या : 80 उम्र : 69 लिंग : पुरुष	फोटो उपलब्ध	239	SLE0927582	निर्वाचक का नाम : जुलफिकार पिता का नाम: गुलामअली गृह संख्या : 80 उम्र : 53 लिंग : पुरुष	फोटो उपलब्ध
240	SLE0927574	निर्वाचक का नाम : तसलीम पति का नाम: जुलफिकार गृह संख्या : 80 उम्र : 51 लिंग : महिला	फोटो उपलब्ध	241	JYS1707116	निर्वाचक का नाम : हसन अली पिता का नाम: अब्दुल रसुल गृह संख्या : 80 उम्र : 39 लिंग : पुरुष	फोटो उपलब्ध	242	JYS1706878	निर्वाचक का नाम : दिपक कुमार पिता का नाम: रामगोपाल गृह संख्या : 80 उम्र : 37 लिंग : पुरुष	फोटो उपलब्ध
243	SLE0318501	निर्वाचक का नाम : हुसैन अली पिता का नाम: जुलफिकार अली गृह संख्या : 80 उम्र : 33 लिंग : पुरुष	फोटो उपलब्ध	244	SLE0709345	निर्वाचक का नाम : मोहम्मद बोहरा पिता का नाम: जुलफिकार गृह संख्या : 80 उम्र : 31 लिंग : पुरुष	फोटो उपलब्ध	245	SLE1225093	निर्वाचक का नाम : अमीना अली पिता का नाम: हुसैन अली गृह संख्या : 80 उम्र : 27 लिंग : महिला	फोटो उपलब्ध
246	SLE0318485	निर्वाचक का नाम : कुलसूम बाई पति का नाम: अताहुसेन गृह संख्या : 82 उम्र : 68 लिंग : महिला	फोटो उपलब्ध	247	SLE0318493	निर्वाचक का नाम : अताहुसेन पिता का नाम: हातिमभाई गृह संख्या : 82 उम्र : 66 लिंग : पुरुष	फोटो उपलब्ध	248	SLE0927608	निर्वाचक का नाम : नजमुदीन पिता का नाम: हातिमभाई गृह संख्या : 82 उम्र : 63 लिंग : पुरुष	फोटो उपलब्ध

249	SLE0927632	निर्वाचक का नाम : मरियम पति का नाम: नजमुद्दीन गृह संख्या : 82 उम्र : 61 लिंग : महिला	फोटो उपलब्ध	250	SLE1460047	निर्वाचक का नाम : हसनअली पिता का नाम: हातिमभाई गृह संख्या : 82 उम्र : 58 लिंग : पुरुष	फोटो उपलब्ध	251	JYS1262278	निर्वाचक का नाम : तसनीम सैफ़ी पति का नाम: हसनअली गृह संख्या : 82 उम्र : 50 लिंग : महिला	फोटो उपलब्ध
# 252	SLE0927665	निर्वाचक का नाम : खोजेमा अली पिता का नाम: हातिमभाई गृह संख्या : 82 उम्र : 52 लिंग : पुरुष	फोटो उपलब्ध	# 253	SLE0318519	निर्वाचक का नाम : अली असगर पिता का नाम: अता हुसैन गृह संख्या : 82 उम्र : 40 लिंग : पुरुष	फोटो उपलब्ध	254	SLE0709352	निर्वाचक का नाम : बुरहानुद्दीन पिता का नाम: नजमुद्दीन गृह संख्या : 82 उम्र : 33 लिंग : पुरुष	फोटो उपलब्ध
255	SLE1967975	निर्वाचक का नाम : अलेफ्रिया मिलवाला पति का नाम: बुरहनुद्दीन सैफ़ी गृह संख्या : 82 उम्र : 30 लिंग : महिला	फोटो उपलब्ध	256	SLE1079698	निर्वाचक का नाम : हुसैन सैफ़ी पिता का नाम: नजमुद्दीन गृह संख्या : 82 उम्र : 27 लिंग : पुरुष	फोटो उपलब्ध	257	SLE2091023	निर्वाचक का नाम : रशीदा बोहरा पति का नाम: अली असगर बोहरा गृह संख्या : 82 उम्र : 27 लिंग : महिला	फोटो उपलब्ध
258	SLE1052638	निर्वाचक का नाम : वैभव जैन पिता का नाम: नरेंद्र कुमार गृह संख्या : 82 उम्र : 26 लिंग : पुरुष	फोटो उपलब्ध	259	SLE1995729	निर्वाचक का नाम : अमतुल्लाह सैफ़ी पिता का नाम: हसन अली सैफ़ी गृह संख्या : 82 उम्र : 22 लिंग : महिला	फोटो उपलब्ध	260	SLE2094787	निर्वाचक का नाम : मुस्ताफा बुरहानी पिता का नाम: खोजेमा बुरहानी गृह संख्या : 82 उम्र : 20 लिंग : पुरुष	फोटो उपलब्ध
261	SLE1458546	निर्वाचक का नाम : नसीम पति का नाम: शब्बीरहुसेन गृह संख्या : 83 उम्र : 63 लिंग : महिला	फोटो उपलब्ध	262	SLE0365908	निर्वाचक का नाम : नूर मोहम्मद सैफ़ी पिता का नाम: शब्बीर हुसैन गृह संख्या : 83 उम्र : 33 लिंग : पुरुष	फोटो उपलब्ध	263	SLE2014165	निर्वाचक का नाम : अजब बोहरा पति का नाम: नूर मोहम्मद सैफ़ी गृह संख्या : 83 उम्र : 30 लिंग : महिला	फोटो उपलब्ध
264	JYS1555655	निर्वाचक का नाम : गोरधनलाल पिता का नाम: चेनसिंह गृह संख्या : 85/1 उम्र : 50 लिंग : पुरुष	फोटो उपलब्ध	265	JYS1555663	निर्वाचक का नाम : सुनीता पति का नाम: गोरधनलाल गृह संख्या : 85/1 उम्र : 48 लिंग : महिला	फोटो उपलब्ध	266	JYS1706928	निर्वाचक का नाम : गणपतलाल पिता का नाम: नन्दराम गृह संख्या : 85 क उम्र : 49 लिंग : पुरुष	फोटो उपलब्ध
267	JYS1707199	निर्वाचक का नाम : धापु बाई पति का नाम: गणपतलाल गृह संख्या : 85 क उम्र : 45 लिंग : महिला	फोटो उपलब्ध	268	SLE1997170	निर्वाचक का नाम : पवन राठौड़ पिता का नाम: गणपत लाल राठौड़ गृह संख्या : 85/का उम्र : 21 लिंग : पुरुष	फोटो उपलब्ध	269	JYS1593300	निर्वाचक का नाम : ब्रदीलाल पिता का नाम: देवीलाल गृह संख्या : 86 उम्र : 71 लिंग : पुरुष	फोटो उपलब्ध
270	JYS1593318	निर्वाचक का नाम : कमलाबाई पति का नाम: ब्रदीलाल गृह संख्या : 86 उम्र : 66 लिंग : महिला	फोटो उपलब्ध	271	SLE0086215	निर्वाचक का नाम : जीवनकुमार पिता का नाम: श्री किशन गृह संख्या : 86 उम्र : 63 लिंग : पुरुष	फोटो उपलब्ध	272	SLE0086223	निर्वाचक का नाम : मंगलाबाई पति का नाम: जीवनकुमार गृह संख्या : 86 उम्र : 58 लिंग : महिला	फोटो उपलब्ध
273	JYS1590835	निर्वाचक का नाम : पंकजकुमार पिता का नाम: जीवनकुमार गृह संख्या : 86 उम्र : 41 लिंग : पुरुष	फोटो उपलब्ध	274	JYS1590843	निर्वाचक का नाम : पिन्दू पिता का नाम: जीवनकुमार गृह संख्या : 86 उम्र : 39 लिंग : पुरुष	फोटो उपलब्ध	275	SLE0240432	निर्वाचक का नाम : चेतना पति का नाम: पंकज गृह संख्या : 86 उम्र : 36 लिंग : महिला	फोटो उपलब्ध
276	SLE0240424	निर्वाचक का नाम : रीना पति का नाम: पिन्दू गृह संख्या : 86 उम्र : 35 लिंग : महिला	फोटो उपलब्ध	277	SLE1189604	निर्वाचक का नाम : दुर्गेश दांगी पिता का नाम: बदीलाल दांगी गृह संख्या : 86 उम्र : 32 लिंग : पुरुष	फोटो उपलब्ध	278	JYS1262310	निर्वाचक का नाम : गोपाल प्रसाद पिता का नाम: रामप्रसाद गृह संख्या : 87 उम्र : 63 लिंग : पुरुष	फोटो उपलब्ध

279	SLE0158451	निर्वाचक का नाम : कैलाश चन्द्र पिता का नाम: पूरालाल गृह संख्या : 87 उम्र : 61 लिंग : पुरुष	फोटो उपलब्ध	280	SLE1265263	निर्वाचक का नाम : मांगीबाई पति का नाम: सिध्दिनाथ गृह संख्या : 87 उम्र : 58 लिंग : महिला	फोटो उपलब्ध	281	JYS1262328	निर्वाचक का नाम : अन्नपुर्ण पति का नाम: गोपालप्रसाद गृह संख्या : 87 उम्र : 56 लिंग : महिला	फोटो उपलब्ध
282	JYS1590918	निर्वाचक का नाम : राजू बाई पति का नाम: कैलाश चन्द्र गृह संख्या : 87 उम्र : 55 लिंग : महिला	फोटो उपलब्ध	283	SLE0927681	निर्वाचक का नाम : सावित्री पिता का नाम: नारायण गृह संख्या : 87 उम्र : 48 लिंग : महिला	फोटो उपलब्ध	284	JYS1590850	निर्वाचक का नाम : रविकुमार पिता का नाम: सिद्धनाथ गृह संख्या : 87 उम्र : 40 लिंग : पुरुष	फोटो उपलब्ध
285	SLE0240457	निर्वाचक का नाम : इंदरा पति का नाम: रवि कुमार गृह संख्या : 87 उम्र : 37 लिंग : महिला	फोटो उपलब्ध	286	SLE0240440	निर्वाचक का नाम : राजेश पिता का नाम: सिध्दनाथ गृह संख्या : 87 उम्र : 36 लिंग : पुरुष	फोटो उपलब्ध	287	SLE0672386	निर्वाचक का नाम : अंकित पिता का नाम: सिध्दनाथ गृह संख्या : 87 उम्र : 30 लिंग : पुरुष	फोटो उपलब्ध
288	SLE0814467	निर्वाचक का नाम : प्रदीप नागर पिता का नाम: गोपाल प्रसाद गृह संख्या : 87 उम्र : 27 लिंग : पुरुष	फोटो उपलब्ध	289	SLE1094036	निर्वाचक का नाम : उर्मिला कुंभकार पति का नाम: राजेश कुंभकार गृह संख्या : 87 उम्र : 27 लिंग : महिला	फोटो उपलब्ध	290	SLE1094135	निर्वाचक का नाम : किरण कुंभकार पति का नाम: अंकित कुंभकार गृह संख्या : 87 उम्र : 26 लिंग : महिला	फोटो उपलब्ध
291	SLE1248962	निर्वाचक का नाम : राहुल प्रजापति पिता का नाम: कैलाश प्रजापति गृह संख्या : 87 उम्र : 25 लिंग : पुरुष	फोटो उपलब्ध	292	SLE2157626	निर्वाचक का नाम : रानू नागर पति का नाम: प्रदीप नागर गृह संख्या : 87 उम्र : 24 लिंग : महिला	फोटो उपलब्ध	293	SLE1916014	निर्वाचक का नाम : निलेश प्रजापति पिता का नाम: कैलाशचंद्र गृह संख्या : 87 उम्र : 22 लिंग : पुरुष	फोटो उपलब्ध
294	JYS1592088	निर्वाचक का नाम : शिवलाल पिता का नाम: नाथूलाल गृह संख्या : 88 उम्र : 76 लिंग : पुरुष	फोटो उपलब्ध	295	SLE0927699	निर्वाचक का नाम : धनराज पिता का नाम: रामचंद्र गृह संख्या : 88 उम्र : 53 लिंग : पुरुष	फोटो उपलब्ध	296	JYS1528884	निर्वाचक का नाम : सत्यनारायण पिता का नाम: शिवलाल गृह संख्या : 88 उम्र : 51 लिंग : पुरुष	फोटो उपलब्ध
297	SLE0927624	निर्वाचक का नाम : कान्ताबाई पति का नाम: धनराज गृह संख्या : 88 उम्र : 51 लिंग : महिला	फोटो उपलब्ध	298	JYS1590959	निर्वाचक का नाम : गायत्री बाई पति का नाम: सत्यनारायण गृह संख्या : 88 उम्र : 48 लिंग : महिला	फोटो उपलब्ध	299	SLE0158469	निर्वाचक का नाम : अरविन्द पिता का नाम: धनराज गृह संख्या : 88 उम्र : 35 लिंग : पुरुष	फोटो उपलब्ध
300	SLE0779298	निर्वाचक का नाम : चंतना पति का नाम: अरविन्द गृह संख्या : 88 उम्र : 33 लिंग : महिला	फोटो उपलब्ध	301	SLE2036234	निर्वाचक का नाम : अल्का राठौर अन्य: रितेश राठौर गृह संख्या : 88 उम्र : 31 लिंग : पुरुष	फोटो उपलब्ध	302	SLE0779280	निर्वाचक का नाम : रितेश राठौर पिता का नाम: धनराज गृह संख्या : 88 उम्र : 30 लिंग : पुरुष	फोटो उपलब्ध
303	SLE1176072	निर्वाचक का नाम : बुलबुल पाटीदार पिता का नाम: सत्यनारायण पाटीदार गृह संख्या : 88 उम्र : 26 लिंग : महिला	फोटो उपलब्ध	304	SLE1860774	निर्वाचक का नाम : रवीना पाटीदार पिता का नाम: सत्यनारायण पाटीदार गृह संख्या : 88 उम्र : 24 लिंग : महिला	फोटो उपलब्ध	305	SLE2095925	निर्वाचक का नाम : वंदना पाटीदार पिता का नाम: सत्यनारायण पाटीदार गृह संख्या : 88 उम्र : 20 लिंग : महिला	फोटो उपलब्ध
306	JYS1707173	निर्वाचक का नाम : बालचन्द्र पिता का नाम: नन्दा गृह संख्या : 88/1 उम्र : 59 लिंग : पुरुष	फोटो उपलब्ध	307	JYS1707207	निर्वाचक का नाम : सीता बाई पति का नाम: बालचन्द्र गृह संख्या : 88/1 उम्र : 58 लिंग : महिला	फोटो उपलब्ध	308	SLE0366328	निर्वाचक का नाम : सोनू पिता का नाम: बालचंद्र गृह संख्या : 88/1 उम्र : 32 लिंग : पुरुष	फोटो उपलब्ध

309	SLE1001387	निर्वाचक का नाम : अनिल राठौर पिता का नाम: बालचंद राठौर गृह संख्या : 88/1 उम्र : 29 लिंग : पुरुष	310	SLE1915958	निर्वाचक का नाम : ज्योति राठौर पति का नाम: अनिल गृह संख्या : 88/1 उम्र : 29 लिंग : महिला	311	SLE1093889	निर्वाचक का नाम : पूजा राठौर पति का नाम: सोनू राठौर गृह संख्या : 88/1 उम्र : 27 लिंग : महिला
312	SLE1196989	निर्वाचक का नाम : अंजली राठौड़ पिता का नाम: शिवलाल राठौड़ गृह संख्या : 88/1 उम्र : 26 लिंग : महिला	313	SLE1997238	निर्वाचक का नाम : काजल राठौड़ पिता का नाम: शिव लाल गृह संख्या : 88/1 उम्र : 21 लिंग : महिला	314	SLE2126159	निर्वाचक का नाम : चेतन बैरागी पिता का नाम: विष्णु प्रसाद बैरागी गृह संख्या : 88/2 उम्र : 22 लिंग : पुरुष
315	SLE1452440	निर्वाचक का नाम : बाबूलाल पिता का नाम: जगन्नाथ गृह संख्या : 89 उम्र : 68 लिंग : पुरुष	316	SLE1452614	निर्वाचक का नाम : चंदाबाई पति का नाम: मनोहर गृह संख्या : 89 उम्र : 50 लिंग : महिला	317	SLE0927723	निर्वाचक का नाम : मुकेश पिता का नाम: बाबूलाल गृह संख्या : 89 उम्र : 47 लिंग : पुरुष
318	JYS1590868	निर्वाचक का नाम : सुनीलकुमार पिता का नाम: बाबूलाल गृह संख्या : 89 उम्र : 42 लिंग : पुरुष	319	JYS1590876	निर्वाचक का नाम : ममता पति का नाम: मुकेश गृह संख्या : 89 उम्र : 42 लिंग : महिला	320	JYS1591163	निर्वाचक का नाम : सुशीला बाई पति का नाम: सुनील कुमार गृह संख्या : 89 उम्र : 42 लिंग : महिला
321	SLE0366336	निर्वाचक का नाम : भारत राठौर पिता का नाम: मनोहरलाल राठौर गृह संख्या : 89 उम्र : 33 लिंग : पुरुष	322	SLE0768788	निर्वाचक का नाम : हरिओम पिता का नाम: मनोहर लाल गृह संख्या : 89 उम्र : 30 लिंग : पुरुष	323	SLE1224971	निर्वाचक का नाम : भावना राठौड़ पिता का नाम: मुकेश राठौड़ गृह संख्या : 89 उम्र : 25 लिंग : महिला
324	SLE1916113	निर्वाचक का नाम : आयुष राठौड़ पिता का नाम: मुकेश गृह संख्या : 89 उम्र : 22 लिंग : पुरुष	325	SLE1265073	निर्वाचक का नाम : ज्ञानप्रकाश पिता का नाम: दुर्गाप्रसाद गृह संख्या : 90 उम्र : 54 लिंग : पुरुष	326	JYS1262294	निर्वाचक का नाम : उमादेवी पति का नाम: ज्ञानप्रकाश गृह संख्या : 90 उम्र : 50 लिंग : महिला
327	JYS1590892	निर्वाचक का नाम : गंगाबाई पति का नाम: पूरालाल गृह संख्या : 91 उम्र : 81 लिंग : महिला	328	SLE0928291	निर्वाचक का नाम : नंदकिशोर पिता का नाम: पन्नालाल गृह संख्या : 91 उम्र : 58 लिंग : पुरुष	329	SLE2167278	निर्वाचक का नाम : मांगी बाई पति का नाम: बंसी लाल कुंभकार गृह संख्या : 91 उम्र : 53 लिंग : महिला
330	JYS1590942	निर्वाचक का नाम : नन्दकिशोर पिता का नाम: पूरालाल गृह संख्या : 91 उम्र : 45 लिंग : पुरुष	331	SLE0366344	निर्वाचक का नाम : हिरामणी पति का नाम: नंद किशोर गृह संख्या : 91 उम्र : 38 लिंग : महिला	332	SLE0779264	निर्वाचक का नाम : धरम चांद पिता का नाम: नंद किशोर गृह संख्या : 91 उम्र : 31 लिंग : पुरुष
333	SLE0779256	निर्वाचक का नाम : किर्ती पति का नाम: धरम चंद गृह संख्या : 91 उम्र : 30 लिंग : महिला	334	SLE1265255	निर्वाचक का नाम : सुशीलाबाई पति का नाम: गोपालदास गृह संख्या : 92 उम्र : 78 लिंग : महिला	335	SLE0927715	निर्वाचक का नाम : बदीलाल पिता का नाम: गोपालदास गृह संख्या : 92 उम्र : 60 लिंग : पुरुष
336	SLE0927798	निर्वाचक का नाम : अनिलकुमार पिता का नाम: गोपालदास गृह संख्या : 92 उम्र : 58 लिंग : पुरुष	337	SLE0927491	निर्वाचक का नाम : राधाबाई पति का नाम: बदीलाल गृह संख्या : 92 उम्र : 58 लिंग : महिला	338	SLE1285410	निर्वाचक का नाम : सुनिलकुमार पिता का नाम: गोपालदास गृह संख्या : 92 उम्र : 56 लिंग : पुरुष

339	SLE0927863	निर्वाचक का नाम : मधुबाला पति का नाम: अनिलकुमार गृह संख्या : 92 उम्र : 56 लिंग : महिला	फोटो उपलब्ध	340	SLE1286988	निर्वाचक का नाम : स्नेहलता पति का नाम: सुनिलकुमार गृह संख्या : 92 उम्र : 53 लिंग : महिला	फोटो उपलब्ध	341	JYS1591627	निर्वाचक का नाम : वर्षा पति का नाम: खण्डेलवाल गृह संख्या : 92 उम्र : 41 लिंग : महिला	फोटो उपलब्ध
342	JYS1591692	निर्वाचक का नाम : अंकित पिता का नाम: बद्रीलाल गृह संख्या : 92 उम्र : 39 लिंग : पुरुष	फोटो उपलब्ध	343	SLE0366351	निर्वाचक का नाम : प्रेमलता खण्डेलवाल पति का नाम: अंकित खण्डेलवाल गृह संख्या : 92 उम्र : 38 लिंग : महिला	फोटो उपलब्ध	344	SLE0628461	निर्वाचक का नाम : पूजा पति का नाम: अर्पित गृह संख्या : 92 उम्र : 35 लिंग : महिला	फोटो उपलब्ध
345	SLE0366369	निर्वाचक का नाम : अभिषेक खण्डेलवाल पिता का नाम: अनिल कुमार खण्डेलवाल गृह संख्या : 92 उम्र : 33 लिंग : पुरुष	फोटो उपलब्ध	346	SLE1079706	निर्वाचक का नाम : आयुषी खंडेलवाल पति का नाम: अभिषेक कुमार गृह संख्या : 92 उम्र : 30 लिंग : महिला	फोटो उपलब्ध	347	SLE0768770	निर्वाचक का नाम : रीना पति का नाम: संदीप गृह संख्या : 92 उम्र : 30 लिंग : महिला	फोटो उपलब्ध
348	SLE2069987	निर्वाचक का नाम : पल्लवी खंडेलवाल पति का नाम: अनुभव खंडेलवाल गृह संख्या : 92 उम्र : 28 लिंग : महिला	फोटो उपलब्ध	349	SLE0927897	निर्वाचक का नाम : फुलाबाई पति का नाम: बाबूलाल गृह संख्या : 93 उम्र : 68 लिंग : महिला	फोटो उपलब्ध	350	JYS1707181	निर्वाचक का नाम : हीरल पति का नाम: पवन कुमार गृह संख्या : 93 उम्र : 44 लिंग : महिला	फोटो उपलब्ध
351	JYS1591072	निर्वाचक का नाम : पवनकुमार पिता का नाम: बाबुलाल गृह संख्या : 93 उम्र : 43 लिंग : पुरुष	फोटो उपलब्ध	352	JYS1591650	निर्वाचक का नाम : पंकज पिता का नाम: बाबुलाल गृह संख्या : 93 उम्र : 39 लिंग : पुरुष	फोटो उपलब्ध	353	SLE0709303	निर्वाचक का नाम : प्रिति पति का नाम: पंकज गृह संख्या : 93 उम्र : 31 लिंग : महिला	फोटो उपलब्ध
354	SLE1286970	निर्वाचक का नाम : बद्रीलाल पिता का नाम: शंकरलाल गृह संख्या : 94 उम्र : 68 लिंग : पुरुष	फोटो उपलब्ध	355	SLE0927004	निर्वाचक का नाम : पुष्पाबाई पति का नाम: बद्रीलाल गृह संख्या : 94 उम्र : 61 लिंग : महिला	फोटो उपलब्ध	356	JYS1528652	निर्वाचक का नाम : राजेन्द्रकुमार पिता का नाम: बद्रीलाल गृह संख्या : 94 उम्र : 42 लिंग : पुरुष	फोटो उपलब्ध
357	JYS1707215	निर्वाचक का नाम : मेघा पति का नाम: राजेन्द्र गृह संख्या : 94 उम्र : 41 लिंग : महिला	फोटो उपलब्ध	358	JYS1528991	निर्वाचक का नाम : रमेशचन्द्र पिता का नाम: भंवरलाल गृह संख्या : 95 उम्र : 61 लिंग : पुरुष	फोटो उपलब्ध	359	SLE1286871	निर्वाचक का नाम : दुर्गालाल पिता का नाम: नानूराम गृह संख्या : 95 उम्र : 58 लिंग : पुरुष	फोटो उपलब्ध
360	SLE1508266	निर्वाचक का नाम : रामगोपाल कुम्भकार पिता का नाम: नानूराम कुम्भकार गृह संख्या : 95 उम्र : 58 लिंग : पुरुष	फोटो उपलब्ध	361	SLE1287010	निर्वाचक का नाम : कमलाबाई पति का नाम: दुर्गालाल गृह संख्या : 95 उम्र : 56 लिंग : महिला	फोटो उपलब्ध	362	SLE1718139	निर्वाचक का नाम : पार्वती कुम्भकार पति का नाम: रामगोपाल कुम्भकार गृह संख्या : 95 उम्र : 56 लिंग : महिला	फोटो उपलब्ध
363	JYS1590900	निर्वाचक का नाम : देबबाई पति का नाम: रमेशचन्द्र गृह संख्या : 95 उम्र : 51 लिंग : महिला	फोटो उपलब्ध	364	SLE1286954	निर्वाचक का नाम : गोविंद पिता का नाम: नानूराम गृह संख्या : 95 उम्र : 48 लिंग : पुरुष	फोटो उपलब्ध	365	JYS1591098	निर्वाचक का नाम : मनोहर पिता का नाम: नानूराम गृह संख्या : 95 उम्र : 46 लिंग : पुरुष	फोटो उपलब्ध
366	JYS1262047	निर्वाचक का नाम : लीलाबाई पति का नाम: गोविन्द गृह संख्या : 95 उम्र : 46 लिंग : महिला	फोटो उपलब्ध	367	JYS1591106	निर्वाचक का नाम : गायत्रीबाई पति का नाम: मनोहर गृह संख्या : 95 उम्र : 43 लिंग : महिला	फोटो उपलब्ध	368	JYS1591114	निर्वाचक का नाम : संजय कुम्भकार पिता का नाम: रामगोपाल कुम्भकार गृह संख्या : 95 उम्र : 38 लिंग : पुरुष	फोटो उपलब्ध

369	JYS1706795	निर्वाचक का नाम : राजेन्द्र कुमार कुम्भकार पिता का नाम: रामगोपाल कुम्भकार गृह संख्या : 95 उम्र : 36 लिंग : पुरुष	370	SLE0366377	निर्वाचक का नाम : दिनेश कुम्भकार पिता का नाम: दुर्गालाल कुम्भकार गृह संख्या : 95 उम्र : 33 लिंग : पुरुष	371	SLE0366401	निर्वाचक का नाम : महेश कुम्भकार पिता का नाम: दुर्गालाल कुम्भकार गृह संख्या : 95 उम्र : 32 लिंग : पुरुष
372	SLE0366385	निर्वाचक का नाम : कविता कुम्भकार पति का नाम: राजेन्द्र कुमार गृह संख्या : 95 उम्र : 32 लिंग : महिला	373	SLE0576629	निर्वाचक का नाम : अनिता पति का नाम: दिनेश कुम्भकार गृह संख्या : 95 उम्र : 32 लिंग : महिला	374	SLE1001395	निर्वाचक का नाम : पिंकी कुम्भकार पति का नाम: महेश कुम्भकार गृह संख्या : 95 उम्र : 32 लिंग : महिला
375	SLE1052562	निर्वाचक का नाम : पवन कुम्भकार पिता का नाम: मनोहर कुम्भकार गृह संख्या : 95 उम्र : 26 लिंग : पुरुष	376	SLE1916071	निर्वाचक का नाम : नेहा कुम्भकार पिता का नाम: गोविंद कुम्भकार गृह संख्या : 95 उम्र : 22 लिंग : महिला	377	SLE2182632	निर्वाचक का नाम : जगदीश कुम्भकार पिता का नाम: गोविंद कुम्भकार गृह संख्या : 95 उम्र : 20 लिंग : पुरुष
378	SLE0927756	निर्वाचक का नाम : शान्तिबाई पति का नाम: रामप्रसाद गृह संख्या : 95/1 उम्र : 60 लिंग : महिला	379	SLE0927137	निर्वाचक का नाम : कोमल पिता का नाम: भेरूलाल गृह संख्या : 95/1 उम्र : 58 लिंग : पुरुष	380	JYS1590991	निर्वाचक का नाम : राकेश पिता का नाम: रामप्रसाद गृह संख्या : 95/1 उम्र : 39 लिंग : पुरुष
381	JYS1591635	निर्वाचक का नाम : मंजू पति का नाम: राकेश गृह संख्या : 95/1 उम्र : 39 लिंग : महिला	382	SLE1989458	निर्वाचक का नाम : यश कुमार कुम्भकार पिता का नाम: राकेश कुम्भकार गृह संख्या : 95/1 उम्र : 21 लिंग : पुरुष	383	SLE0927145	निर्वाचक का नाम : गोपाल पिता का नाम: नारायण गृह संख्या : 96 उम्र : 63 लिंग : पुरुष
384	SLE0927335	निर्वाचक का नाम : द्वारकाबाई पति का नाम: गोपाल गृह संख्या : 96 उम्र : 58 लिंग : महिला	385	JYS1706761	निर्वाचक का नाम : अर्पित पिता का नाम: बद्रीलाल गृह संख्या : 96 उम्र : 38 लिंग : पुरुष	386	SLE0158477	निर्वाचक का नाम : सांवलिया पाटिदार पिता का नाम: गोपाल गृह संख्या : 96 उम्र : 35 लिंग : पुरुष
387	SLE0486282	निर्वाचक का नाम : रेखा पाटीदार पति का नाम: सांवलिया गृह संख्या : 96 उम्र : 34 लिंग : महिला	388	SLE0927160	निर्वाचक का नाम : कैलाश पिता का नाम: भंवरपुरी गृह संख्या : 97 उम्र : 66 लिंग : पुरुष	389	SLE0927327	निर्वाचक का नाम : पुष्पा पति का नाम: कैलाश गृह संख्या : 97 उम्र : 63 लिंग : महिला
390	SLE0927657	निर्वाचक का नाम : जगदीशपुरी पिता का नाम: भंवरपुरी गृह संख्या : 97 उम्र : 58 लिंग : पुरुष	391	SLE1450386	निर्वाचक का नाम : विष्णुपुरी पिता का नाम: भंवरपुरी गृह संख्या : 97 उम्र : 50 लिंग : पुरुष	392	SLE0927814	निर्वाचक का नाम : विष्णुबाई पति का नाम: विष्णुपुरी गृह संख्या : 97 उम्र : 48 लिंग : महिला
393	SLE0054049	निर्वाचक का नाम : राकेशपुरी पिता का नाम: भंवरपुरी गृह संख्या : 97 उम्र : 47 लिंग : पुरुष	394	JYS1706860	निर्वाचक का नाम : मोहन पुरी पिता का नाम: कैलाश पुरी गृह संख्या : 97 उम्र : 38 लिंग : पुरुष	395	SLE0365916	निर्वाचक का नाम : दिनेश पुरी पिता का नाम: कैलाश पुरी गृह संख्या : 97 उम्र : 33 लिंग : पुरुष
396	SLE1093921	निर्वाचक का नाम : शांतनु गोस्वामी पिता का नाम: विष्णुपुरी गृह संख्या : 97 उम्र : 28 लिंग : पुरुष	397	SLE1093913	निर्वाचक का नाम : मोनिका पति का नाम: शांतनु गृह संख्या : 97 उम्र : 27 लिंग : महिला	398	SLE1224948	निर्वाचक का नाम : राहुल गोस्वामी पिता का नाम: विष्णु पुरी गृह संख्या : 97 उम्र : 25 लिंग : पुरुष

399	SLE1715267	निर्वाचक का नाम : इकलेश बाई गोस्वामी पति का नाम: राहुल गृह संख्या : 97 उम्र : 25 लिंग : महिला	फोटो उपलब्ध	400	SLE0709436	निर्वाचक का नाम : शिवलाल पिता का नाम: कनीराम गृह संख्या : 97/1 उम्र : 61 लिंग : पुरुष	फोटो उपलब्ध	401	SLE0672741	निर्वाचक का नाम : भंवरबाई पति का नाम: शिवलाल गृह संख्या : ९७/१ उम्र : 57 लिंग : महिला	फोटो उपलब्ध
402	SLE0672766	निर्वाचक का नाम : भारत पिता का नाम: शिवलाल गृह संख्या : ९७/१ उम्र : 41 लिंग : पुरुष	फोटो उपलब्ध	403	SLE0672774	निर्वाचक का नाम : बेजन्ती पति का नाम: भारत गृह संख्या : ९७/१ उम्र : 35 लिंग : महिला	फोटो उपलब्ध	404	JYS1529080	निर्वाचक का नाम : बहादुर सिंह पिता का नाम: भगवानसिंह गृह संख्या : 98 उम्र : 60 लिंग : पुरुष	फोटो उपलब्ध
405	JYS1529098	निर्वाचक का नाम : मन्जुबाला पति का नाम: बहादुरसिंह गृह संख्या : 98 उम्र : 56 लिंग : महिला	फोटो उपलब्ध	406	SLE1508324	निर्वाचक का नाम : श्यामाबाई पति का नाम: रामेश्वर गृह संख्या : 99 उम्र : 58 लिंग : महिला	फोटो उपलब्ध	407	SLE0303347	निर्वाचक का नाम : आरती पति का नाम: दिपक गृह संख्या : 99 उम्र : 43 लिंग : महिला	फोटो उपलब्ध
408	JYS1591155	निर्वाचक का नाम : दीपक पिता का नाम: रामेश्वर गृह संख्या : 99 उम्र : 43 लिंग : पुरुष	फोटो उपलब्ध	409	JYS1591007	निर्वाचक का नाम : चेतन पिता का नाम: रामेश्वर गृह संख्या : 99 उम्र : 40 लिंग : पुरुष	फोटो उपलब्ध	410	SLE0318527	निर्वाचक का नाम : मिनाक्षी पति का नाम: चेतन रावत गृह संख्या : 99 उम्र : 35 लिंग : महिला	फोटो उपलब्ध
411	SLE0240465	निर्वाचक का नाम : रवि पिता का नाम: रामेश्वर गृह संख्या : 99 उम्र : 34 लिंग : पुरुष	फोटो उपलब्ध	412	SLE1626183	निर्वाचक का नाम : रंजना रावत पति का नाम: रवि रावत गृह संख्या : 99 उम्र : 30 लिंग : महिला	फोटो उपलब्ध	413	SLE0927525	निर्वाचक का नाम : चिंतामन पिता का नाम: नाथूलाल गृह संख्या : 100 उम्र : 51 लिंग : पुरुष	फोटो उपलब्ध
414	SLE0086124	निर्वाचक का नाम : उर्मिला पति का नाम: चिंतामन गृह संख्या : 100 उम्र : 51 लिंग : महिला	फोटो उपलब्ध	415	SLE1915990	निर्वाचक का नाम : गोपाल सोनी पिता का नाम: चिंतामन गृह संख्या : 100 उम्र : 22 लिंग : पुरुष	फोटो उपलब्ध	416	SLE0086132	निर्वाचक का नाम : चमेली बाई पति का नाम: कैलाशचन्द्र गृह संख्या : 101 उम्र : 69 लिंग : महिला	फोटो उपलब्ध
417	JYS1591221	निर्वाचक का नाम : सीमा पति का नाम: राजेशकुमार गृह संख्या : 101 उम्र : 48 लिंग : महिला	फोटो उपलब्ध	418	JYS1591197	निर्वाचक का नाम : राजेश कुमार पिता का नाम: कैलाशचन्द्र गृह संख्या : 101 उम्र : 47 लिंग : पुरुष	फोटो उपलब्ध	419	JYS1261957	निर्वाचक का नाम : विनोद कुमार पिता का नाम: कैलाशचन्द्र गृह संख्या : 101 उम्र : 45 लिंग : पुरुष	फोटो उपलब्ध
420	JYS1591783	निर्वाचक का नाम : मनिष कुमार पिता का नाम: कैलाशचन्द्र गृह संख्या : 101 उम्र : 43 लिंग : पुरुष	फोटो उपलब्ध	421	JYS1590710	निर्वाचक का नाम : आस्था पति का नाम: विनोद कुमार गृह संख्या : 101 उम्र : 42 लिंग : महिला	फोटो उपलब्ध	422	SLE1865294	निर्वाचक का नाम : रेणुका नरेलिया पति का नाम: मनीष गृह संख्या : 101 उम्र : 42 लिंग : महिला	फोटो उपलब्ध
423	SLE1916139	निर्वाचक का नाम : ऋषि जैन पिता का नाम: विनोद कुमार गृह संख्या : 101 उम्र : 22 लिंग : पुरुष	फोटो उपलब्ध	424	SLE1978329	निर्वाचक का नाम : दर्शन जैन पिता का नाम: राजेश जैन गृह संख्या : 101 उम्र : 21 लिंग : पुरुष	फोटो उपलब्ध	425	SLE1458793	निर्वाचक का नाम : सुन्दर सकलेचा पिता का नाम: दीपचन्द्र सकलेचा गृह संख्या : 102 उम्र : 56 लिंग : पुरुष	फोटो उपलब्ध
426	JYS1261924	निर्वाचक का नाम : तनुजा सकलेचा पति का नाम: सुन्दर सकलेचा गृह संख्या : 102 उम्र : 54 लिंग : महिला	फोटो उपलब्ध	427	SLE0927533	निर्वाचक का नाम : प्रेमचंद्र पिता का नाम: लक्ष्मीचंद्र गृह संख्या : 103 उम्र : 75 लिंग : पुरुष	फोटो उपलब्ध	# 428	SLE0927590	निर्वाचक का नाम : नेमी चंद ओस्तवाल पिता का नाम: लक्ष्मी चंद्र जैन गृह संख्या : 103 उम्र : 70 लिंग : पुरुष	फोटो उपलब्ध

# 429 निर्वाचक का नाम : श्रीकांत ओस्तवाल पति का नाम: नेमी चंद ओस्तवाल गृह संख्या : 103 उम्र : 70 लिंग : महिला	SLE0927772	430 निर्वाचक का नाम : विनोदकुमार पिता का नाम: प्रेमचंद गृह संख्या : 103 उम्र : 52 लिंग : पुरुष	SLE0927673	431 निर्वाचक का नाम : शैलेंद्रकुमार पिता का नाम: नेमीचंद गृह संख्या : 103 उम्र : 48 लिंग : पुरुष	SLE0927566
432 निर्वाचक का नाम : कविता पति का नाम: विनोद कुमार गृह संख्या : 103 उम्र : 45 लिंग : महिला	JYS1593292	433 निर्वाचक का नाम : मोनिका जैन पति का नाम: सुजीत जैन गृह संख्या : 103 उम्र : 45 लिंग : महिला	SLE0366443	434 निर्वाचक का नाम : मंगला जैन पति का नाम: शैलेन्द्र जैन गृह संख्या : 103 उम्र : 44 लिंग : महिला	SLE0366450
435 निर्वाचक का नाम : मनीष पिता का नाम: प्रेमचंद गृह संख्या : 103 उम्र : 43 लिंग : पुरुष	JYS1590785	436 निर्वाचक का नाम : सुजीत पिता का नाम: नेमीचंद गृह संख्या : 103 उम्र : 43 लिंग : पुरुष	JYS1590777	437 निर्वाचक का नाम : निताली पति का नाम: मनीष गृह संख्या : 103 उम्र : 41 लिंग : महिला	SLE0486340
438 निर्वाचक का नाम : संयम ओस्तवाल पिता का नाम: शैलेंद्र ओस्तवाल गृह संख्या : 103 उम्र : 21 लिंग : पुरुष	SLE2102317	439 निर्वाचक का नाम : मनोरमाबाई पति का नाम: रोडमल गृह संख्या : 110 उम्र : 88 लिंग : महिला	SLE0927616	440 निर्वाचक का नाम : अनिलकुमार पिता का नाम: रोडमल गृह संख्या : 110 उम्र : 53 लिंग : पुरुष	SLE1452960
441 निर्वाचक का नाम : हेमलता पति का नाम: अनिलकुमार गृह संख्या : 110 उम्र : 50 लिंग : महिला	SLE0927640	442 निर्वाचक का नाम : शिवलाल पिता का नाम: नंदराम गृह संख्या : 112 उम्र : 68 लिंग : पुरुष	SLE0927707	443 निर्वाचक का नाम : कौशल्याबाई पति का नाम: शिवलाल गृह संख्या : 112 उम्र : 66 लिंग : महिला	SLE0927848
444 निर्वाचक का नाम : संतोष पिता का नाम: शिवलाल गृह संख्या : 112 उम्र : 46 लिंग : पुरुष	SLE0927871	445 निर्वाचक का नाम : पार्वती बाई पति का नाम: सन्तोष गृह संख्या : 112 उम्र : 43 लिंग : महिला	JYS1591247	446 निर्वाचक का नाम : धापू प्रजापति पति का नाम: विकास प्रजापति गृह संख्या : 112 उम्र : 24 लिंग : महिला	SLE1937713
447 निर्वाचक का नाम : विकास प्रजापति पिता का नाम: संतोष प्रजापति गृह संख्या : 112 उम्र : 23 लिंग : पुरुष	SLE1856202	448 निर्वाचक का नाम : हेमलता प्रजापति पिता का नाम: संतोष प्रजापति गृह संख्या : 112 उम्र : 20 लिंग : महिला	SLE2102796	449 निर्वाचक का नाम : संतोषकुमार पिता का नाम: भागीरथ गृह संख्या : 114 उम्र : 52 लिंग : पुरुष	SLE1452754
450 निर्वाचक का नाम : इन्द्राबाई पति का नाम: रमेशकुमार गृह संख्या : 114 उम्र : 51 लिंग : महिला	JYS1593193	451 निर्वाचक का नाम : गोविंद पिता का नाम: भागीरथ गृह संख्या : 114 उम्र : 46 लिंग : पुरुष	SLE1458835	452 निर्वाचक का नाम : गुंजा पिता का नाम: संतोष कुमार गृह संख्या : 114 उम्र : 30 लिंग : महिला	SLE0764647
453 निर्वाचक का नाम : पूर्णिमा परमार पिता का नाम: संतोष परमार गृह संख्या : 114 उम्र : 27 लिंग : महिला	SLE1626134	S 454 निर्वाचक का नाम : महिमा प्रसन्न पिता का नाम: संतोष परमार गृह संख्या : 114 उम्र : 24 लिंग : महिला	SLE2143279	455 निर्वाचक का नाम : रमेशचन्द्र पिता का नाम: ब्रदीलाल गृह संख्या : 115 उम्र : 72 लिंग : पुरुष	JYS1262088
456 निर्वाचक का नाम : ललिताबाई पति का नाम: रमेशचन्द्र गृह संख्या : 115 उम्र : 69 लिंग : महिला	JYS1591254	457 निर्वाचक का नाम : लक्ष्मी बाई पति का नाम: कमलेश कुमार गृह संख्या : 115 उम्र : 44 लिंग : महिला	JYS1591262	458 निर्वाचक का नाम : कमलेश पिता का नाम: रमेशचन्द्र गृह संख्या : 115 उम्र : 43 लिंग : पुरुष	JYS1591940

459	JYS1682319	निर्वाचक का नाम : प्रमोद कुमार पिता का नाम: रमेशचन्द्र गृह संख्या : 115 उम्र : 41 लिंग : पुरुष	फोटो उपलब्ध	460	JYS1591270	निर्वाचक का नाम : विनोद कुमार पिता का नाम: रमेशचन्द्र गृह संख्या : 115 उम्र : 39 लिंग : पुरुष	फोटो उपलब्ध	461	SLE0486290	निर्वाचक का नाम : ज्योति शर्मा पति का नाम: प्रमोद गृह संख्या : 115 उम्र : 37 लिंग : महिला	फोटो उपलब्ध
462	SLE0303362	निर्वाचक का नाम : किशन पिता का नाम: रमेशचंद्र गृह संख्या : 115 उम्र : 35 लिंग : पुरुष	फोटो उपलब्ध	463	SLE0303354	निर्वाचक का नाम : अमित कुमार पिता का नाम: रमेशचन्द्र गृह संख्या : 115 उम्र : 34 लिंग : पुरुष	फोटो उपलब्ध	464	SLE1197151	निर्वाचक का नाम : संगीता शर्मा पति का नाम: अमित शर्मा गृह संख्या : 115 उम्र : 33 लिंग : महिला	फोटो उपलब्ध
465	SLE2080414	निर्वाचक का नाम : ज्योती शर्मा पति का नाम: किशन शर्मा गृह संख्या : 115 उम्र : 27 लिंग : महिला	फोटो उपलब्ध	466	SLE1994300	निर्वाचक का नाम : तनिशा शर्मा पिता का नाम: कमलेश शर्मा गृह संख्या : 115 उम्र : 22 लिंग : महिला	फोटो उपलब्ध	467	SLE0927913	निर्वाचक का नाम : मनोहरलाल पिता का नाम: ऊंकारलाल गृह संख्या : 116 उम्र : 68 लिंग : पुरुष	फोटो उपलब्ध
468	SLE0927921	निर्वाचक का नाम : इन्द्राबाई पति का नाम: मनोहर गृह संख्या : 116 उम्र : 63 लिंग : महिला	फोटो उपलब्ध	469	SLE0927947	निर्वाचक का नाम : अजयकुमार पिता का नाम: मनोहर गृह संख्या : 116 उम्र : 47 लिंग : पुरुष	फोटो उपलब्ध	470	JYS1591387	निर्वाचक का नाम : लोकेश कुमार पिता का नाम: मनोहरलाल गृह संख्या : 116 उम्र : 43 लिंग : पुरुष	फोटो उपलब्ध
471	SLE1916097	निर्वाचक का नाम : आदर्श जैन पिता का नाम: अजय जैन गृह संख्या : 116 उम्र : 22 लिंग : पुरुष	फोटो उपलब्ध	472	SLE0927954	निर्वाचक का नाम : सत्यनारायण पिता का नाम: मोंगीलाल गृह संख्या : 116/1 उम्र : 60 लिंग : पुरुष	फोटो उपलब्ध	473	SLE0927962	निर्वाचक का नाम : संगीता पति का नाम: सत्यनारायण गृह संख्या : 116/1 उम्र : 56 लिंग : महिला	फोटो उपलब्ध
474	SLE0576561	निर्वाचक का नाम : रवि बाघेला पिता का नाम: सत्यनारायण बाघेला गृह संख्या : 116/1 उम्र : 31 लिंग : पुरुष	फोटो उपलब्ध	475	SLE1224914	निर्वाचक का नाम : शुभम बाघेल पिता का नाम: सत्यनारायण गृह संख्या : 116/1 उम्र : 28 लिंग : पुरुष	फोटो उपलब्ध	476	SLE2159119	निर्वाचक का नाम : पूजा बाघेला पति का नाम: शुभम बाघेला गृह संख्या : 116/1 उम्र : 26 लिंग : महिला	फोटो उपलब्ध
477	JYS1706902	निर्वाचक का नाम : रबाब बाई पति का नाम: खोजेमा गृह संख्या : मकान न 72 उम्र : 40 लिंग : महिला	फोटो उपलब्ध								

478	SLE0927780	निर्वाचक का नाम : सरजुबाई पति का नाम: मांगीलाल गृह संख्या : 1 उम्र : 68 लिंग : महिला	479	SLE0927988	निर्वाचक का नाम : महेश पिता का नाम: मांगीलाल गृह संख्या : 1 उम्र : 48 लिंग : पुरुष	480	SLE0928002	निर्वाचक का नाम : गोपीकिशन पिता का नाम: मांगीलाल गृह संख्या : 1 उम्र : 46 लिंग : पुरुष
481	JYS1211689	निर्वाचक का नाम : ममताबाई पति का नाम: महेश गृह संख्या : 1 उम्र : 46 लिंग : महिला	482	JYS1547116	निर्वाचक का नाम : संगीता पति का नाम: गोपीकिशन गृह संख्या : 1 उम्र : 41 लिंग : महिला	483	SLE1626142	निर्वाचक का नाम : रवि मालाकार पिता का नाम: महेश मालाकार गृह संख्या : 01 उम्र : 24 लिंग : पुरुष
484	SLE2103323	निर्वाचक का नाम : कपिल पुष्यद पिता का नाम: गोपी किशन पुष्यद गृह संख्या : 01 उम्र : 23 लिंग : पुरुष	485	SLE1997204	निर्वाचक का नाम : सचिन पिता का नाम: गोपी किशन गृह संख्या : 01 उम्र : 22 लिंग : पुरुष	486	SLE1457936	निर्वाचक का नाम : कमलाबाई पति का नाम: बापुलाल गृह संख्या : 2 उम्र : 80 लिंग : महिला
# 487	SLE0619072	निर्वाचक का नाम : कालू राम पिता का नाम: बापू लाल जी गृह संख्या : 2 उम्र : 54 लिंग : पुरुष	488	JYS1706670	निर्वाचक का नाम : रमेश पिता का नाम: बापुलाल गृह संख्या : 2 उम्र : 54 लिंग : पुरुष	489	JYS1706647	निर्वाचक का नाम : इन्दरा बाई पति का नाम: रमेश गृह संख्या : 2 उम्र : 51 लिंग : महिला
490	JYS1211796	निर्वाचक का नाम : ममता पति का नाम: कालू जी गृह संख्या : 2 उम्र : 49 लिंग : महिला	491	SLE1997212	निर्वाचक का नाम : सुमन मालाकार पति का नाम: रवि मालाकार गृह संख्या : 02 उम्र : 32 लिंग : महिला	492	SLE0672329	निर्वाचक का नाम : दीपक पिता का नाम: कालुराम गृह संख्या : 2 उम्र : 30 लिंग : पुरुष
493	SLE1041326	निर्वाचक का नाम : रवि मालाकार पिता का नाम: रमेशचंद गृह संख्या : 2 उम्र : 30 लिंग : पुरुष	494	SLE0672311	निर्वाचक का नाम : बबीता पति का नाम: दीपक गृह संख्या : 2 उम्र : 30 लिंग : महिला	495	SLE1041490	निर्वाचक का नाम : राहुल मालाकार पिता का नाम: रमेशचंद गृह संख्या : 2 उम्र : 27 लिंग : पुरुष
496	SLE1528231	निर्वाचक का नाम : गीताबाई पति का नाम: रमेशचन्द्र गृह संख्या : 3 उम्र : 63 लिंग : महिला	497	JYS1546969	निर्वाचक का नाम : देवबाई पति का नाम: कैलाशचन्द गृह संख्या : 3 उम्र : 53 लिंग : महिला	498	JYS1706662	निर्वाचक का नाम : बजरंग पिता का नाम: रमेश गृह संख्या : 3 उम्र : 39 लिंग : पुरुष
499	SLE0365940	निर्वाचक का नाम : रीना माली पति का नाम: बजरंग गृह संख्या : 3 उम्र : 38 लिंग : महिला	500	SLE0365932	निर्वाचक का नाम : नरेन्द्र माली पिता का नाम: कैलाश चन्द्र गृह संख्या : 3 उम्र : 32 लिंग : पुरुष	501	SLE0928028	निर्वाचक का नाम : शिवचरण पिता का नाम: देवीलाल गृह संख्या : 4 उम्र : 68 लिंग : पुरुष
502	SLE0928051	निर्वाचक का नाम : लक्ष्मीबाई पति का नाम: शिवचरण गृह संख्या : 4 उम्र : 66 लिंग : महिला	503	SLE0928085	निर्वाचक का नाम : अशोक पिता का नाम: देवीलाल गृह संख्या : 4 उम्र : 63 लिंग : पुरुष	504	SLE0928077	निर्वाचक का नाम : गीताबाई पति का नाम: अशोक गृह संख्या : 4 उम्र : 60 लिंग : महिला
505	JYS1210889	निर्वाचक का नाम : राजेन्द्रकुमार पिता का नाम: देवीलाल गृह संख्या : 4 उम्र : 53 लिंग : पुरुष	506	JYS1210996	निर्वाचक का नाम : गायत्रीबाई पति का नाम: राजेन्द्रकुमार गृह संख्या : 4 उम्र : 50 लिंग : महिला	507	SLE0928069	निर्वाचक का नाम : अनिल पिता का नाम: शिवचरण गृह संख्या : 4 उम्र : 46 लिंग : पुरुष

508 निर्वाचक का नाम : किरण पति का नाम: अनिल गृह संख्या : 4 उम्र : 41 लिंग : महिला JYS1211002 फोटो उपलब्ध	509 निर्वाचक का नाम : दिपक शर्मा पिता का नाम: शिव चरण गृह संख्या : 4 उम्र : 40 लिंग : पुरुष JYS1706688 फोटो उपलब्ध	510 निर्वाचक का नाम : अर्चना पति का नाम: संजय गृह संख्या : 4 उम्र : 38 लिंग : महिला SLE0764696 फोटो उपलब्ध
511 निर्वाचक का नाम : टिना पति का नाम: दिपक शर्मा गृह संख्या : 4 उम्र : 35 लिंग : महिला SLE0240499 फोटो उपलब्ध	512 निर्वाचक का नाम : संजय शर्मा पिता का नाम: राजेन्द्र शर्मा गृह संख्या : 4 उम्र : 34 लिंग : पुरुष SLE0366468 फोटो उपलब्ध	513 निर्वाचक का नाम : अजय शर्मा पिता का नाम: अशोक शर्मा गृह संख्या : 4 उम्र : 32 लिंग : पुरुष SLE0366476 फोटो उपलब्ध
514 निर्वाचक का नाम : विजय पिता का नाम: अशोक गृह संख्या : 4 उम्र : 30 लिंग : पुरुष SLE0672295 फोटो उपलब्ध	515 निर्वाचक का नाम : किरण शर्मा पति का नाम: अजय शर्मा गृह संख्या : 04 उम्र : 28 लिंग : महिला SLE1626167 फोटो उपलब्ध	516 निर्वाचक का नाम : सोनिका शर्मा पति का नाम: विजय शर्मा गृह संख्या : 4 उम्र : 28 लिंग : महिला SLE2207397 फोटो उपलब्ध
517 निर्वाचक का नाम : सलोनी शर्मा पिता का नाम: अनिल शर्मा गृह संख्या : 04 उम्र : 23 लिंग : महिला SLE1968007 फोटो उपलब्ध	518 निर्वाचक का नाम : विवेक शर्मा पिता का नाम: अनिल शर्मा गृह संख्या : 04 उम्र : 21 लिंग : पुरुष SLE2079986 फोटो उपलब्ध	519 निर्वाचक का नाम : मनोहर पिता का नाम: रामदयाल गृह संख्या : 5 उम्र : 54 लिंग : पुरुष SLE0928101 फोटो उपलब्ध
520 निर्वाचक का नाम : प्रेमबाई पति का नाम: मनोहर गृह संख्या : 5 उम्र : 52 लिंग : महिला SLE0928168 फोटो उपलब्ध	521 निर्वाचक का नाम : शुभम शर्मा पिता का नाम: मनोहर लाल गृह संख्या : 05 उम्र : 28 लिंग : पुरुष SLE1001403 फोटो उपलब्ध	522 निर्वाचक का नाम : सिध्दनाथ पिता का नाम: अमरसिंह गृह संख्या : 6 उम्र : 68 लिंग : पुरुष SLE0928176 फोटो उपलब्ध
523 निर्वाचक का नाम : सोहनबाई पति का नाम: सिध्दनाथ गृह संख्या : 6 उम्र : 63 लिंग : महिला SLE0928184 फोटो उपलब्ध	524 निर्वाचक का नाम : ताराबाई पति का नाम: लक्ष्मण गृह संख्या : 6 उम्र : 48 लिंग : महिला SLE1457118 फोटो उपलब्ध	525 निर्वाचक का नाम : मुकेश मालाकार पिता का नाम: लक्ष्मण मालाकार गृह संख्या : 6 उम्र : 34 लिंग : पुरुष SLE0576728 फोटो उपलब्ध
526 निर्वाचक का नाम : गोविन्द पिता का नाम: लक्ष्मण गृह संख्या : 6 उम्र : 32 लिंग : पुरुष SLE0365957 फोटो उपलब्ध	527 निर्वाचक का नाम : लक्ष्मी मालाकार पति का नाम: गोविंद गृह संख्या : 6 उम्र : 32 लिंग : महिला SLE1214055 फोटो उपलब्ध	528 निर्वाचक का नाम : संजु मालाकार पिता का नाम: लक्ष्मण मालाकार गृह संख्या : 6 उम्र : 30 लिंग : पुरुष SLE0709394 फोटो उपलब्ध
529 निर्वाचक का नाम : सीताराम पिता का नाम: बालूजी गृह संख्या : 7 उम्र : 63 लिंग : पुरुष SLE0928259 फोटो उपलब्ध	530 निर्वाचक का नाम : दुर्गाबाई पति का नाम: सीताराम गृह संख्या : 7 उम्र : 51 लिंग : महिला JYS1210772 फोटो उपलब्ध	531 निर्वाचक का नाम : पवन पिता का नाम: सीताराम गृह संख्या : 07 उम्र : 26 लिंग : पुरुष SLE1117308 फोटो उपलब्ध
532 निर्वाचक का नाम : कलाबाई पति का नाम: दुर्गालाल गृह संख्या : 9 उम्र : 60 लिंग : महिला SLE1458009 फोटो उपलब्ध	533 निर्वाचक का नाम : बालचन्द पिता का नाम: हरलाल गृह संख्या : 9 उम्र : 53 लिंग : पुरुष SLE0928127 फोटो उपलब्ध	534 निर्वाचक का नाम : मांगीबाई पति का नाम: बालचन्द गृह संख्या : 9 उम्र : 50 लिंग : महिला SLE1450907 फोटो उपलब्ध
535 निर्वाचक का नाम : पवन पिता का नाम: बालचंद गृह संख्या : 9 उम्र : 34 लिंग : महिला SLE0303370 फोटो उपलब्ध	536 निर्वाचक का नाम : राजेश पिता का नाम: दुर्गालाल गृह संख्या : 9 उम्र : 33 लिंग : पुरुष SLE0318568 फोटो उपलब्ध	537 निर्वाचक का नाम : हेमलता पति का नाम: पवन गृह संख्या : 9 उम्र : 32 लिंग : महिला SLE0486407 फोटो उपलब्ध

538	SLE0764712	निर्वाचक का नाम : संजु मालाकार पति का नाम: राजेश मालाकार गृह संख्या : 9 उम्र : 31 लिंग : महिला	539	SLE0814400	निर्वाचक का नाम : कन्हैया लाल पिता का नाम: बालचंद गृह संख्या : 9 उम्र : 29 लिंग : पुरुष	540	SLE2069995	निर्वाचक का नाम : रेखा पुष्पद पति का नाम: कन्हैया लाल पुष्पद गृह संख्या : 09 उम्र : 29 लिंग : महिला
541	SLE1041383	निर्वाचक का नाम : राहुल माली पिता का नाम: बाल चंद गृह संख्या : 9 उम्र : 26 लिंग : पुरुष	542	JYS1211234	निर्वाचक का नाम : कलावती श्रीवास्तव पति का नाम: श्यामस्वरूप श्रीवास्तव गृह संख्या : 10 उम्र : 73 लिंग : महिला	543	SLE1450923	निर्वाचक का नाम : दुर्गाशंकर पिता का नाम: मांगीलाल गृह संख्या : 10 उम्र : 62 लिंग : पुरुष
544	SLE1450782	निर्वाचक का नाम : श्यामा देवी पति का नाम: दुर्गाशंकर गृह संख्या : 10 उम्र : 58 लिंग : महिला	545	SLE0576611	निर्वाचक का नाम : अभिषेक श्रीवास्तव पिता का नाम: श्यामस्वरूप श्रीवास्तव गृह संख्या : 10 उम्र : 32 लिंग : पुरुष	546	SLE1626209	निर्वाचक का नाम : आयुष श्रीवास्तव पिता का नाम: दुर्गाशंकर श्रीवास्तव गृह संख्या : 10 उम्र : 24 लिंग : पुरुष
547	SLE0927210	निर्वाचक का नाम : विष्णुप्रसाद पिता का नाम: रमेशचन्द्र गृह संख्या : 11 उम्र : 60 लिंग : पुरुष	548	SLE0927855	निर्वाचक का नाम : उमाबाई पति का नाम: विष्णुप्रसाद गृह संख्या : 11 उम्र : 56 लिंग : महिला	549	JYS1706563	निर्वाचक का नाम : गगन पिता का नाम: विष्णु प्रसाद गृह संख्या : 11 उम्र : 39 लिंग : पुरुष
550	JYS1706530	निर्वाचक का नाम : हितेश पिता का नाम: विष्णु प्रसाद गृह संख्या : 11 उम्र : 37 लिंग : पुरुष	551	SLE0577023	निर्वाचक का नाम : रिना परमार पति का नाम: गगन परमार गृह संख्या : 11 उम्र : 32 लिंग : महिला	552	SLE0764670	निर्वाचक का नाम : निकिता पति का नाम: हितेश गृह संख्या : 11 उम्र : 30 लिंग : महिला
553	SLE0927749	निर्वाचक का नाम : बाबुलाल पिता का नाम: नारायण गृह संख्या : 12 उम्र : 60 लिंग : पुरुष	554	SLE1450733	निर्वाचक का नाम : भगवतीबाई पति का नाम: बाबुलाल गृह संख्या : 12 उम्र : 56 लिंग : महिला	555	JYS1547090	निर्वाचक का नाम : दीपक पिता का नाम: बाबू लाल गृह संख्या : 12 उम्र : 43 लिंग : पुरुष
556	SLE0240333	निर्वाचक का नाम : ज्योति पति का नाम: दीपक गृह संख्या : 12 उम्र : 41 लिंग : महिला	557	SLE0240507	निर्वाचक का नाम : गोपाल कृष्ण पिता का नाम: बाबूलाल गृह संख्या : 12 उम्र : 36 लिंग : पुरुष	558	SLE0486373	निर्वाचक का नाम : पूजा पति का नाम: गोपाल गृह संख्या : 12 उम्र : 34 लिंग : महिला
559	SLE0576736	निर्वाचक का नाम : बालचन्द्र पिता का नाम: धीसुलाल गृह संख्या : 13/1 उम्र : 59 लिंग : पुरुष	560	SLE0927822	निर्वाचक का नाम : रमेशचन्द्र पिता का नाम: शंकरलाल गृह संख्या : 13/2 उम्र : 73 लिंग : पुरुष	561	SLE0927889	निर्वाचक का नाम : लक्ष्मीनारायण पिता का नाम: रमेशचन्द्र गृह संख्या : 13/2 उम्र : 46 लिंग : पुरुष
562	JYS1245810	निर्वाचक का नाम : कमलेश पिता का नाम: रमेशचन्द्र गृह संख्या : 13ख उम्र : 40 लिंग : पुरुष	563	SLE1508241	निर्वाचक का नाम : कैलाशचन्द्र पिता का नाम: सीताराम गृह संख्या : 17 उम्र : 49 लिंग : पुरुष	564	JYS1245836	निर्वाचक का नाम : रेखा पति का नाम: कैलाशचन्द्र गृह संख्या : 17 उम्र : 46 लिंग : महिला
565	SLE1166263	निर्वाचक का नाम : चेतन चौधरी पिता का नाम: कैलाश गृह संख्या : 17 उम्र : 26 लिंग : पुरुष	566	SLE1966456	निर्वाचक का नाम : सचिन चौधरी पिता का नाम: कैलाश चंद्र चौधरी गृह संख्या : 17 उम्र : 24 लिंग : पुरुष	567	SLE0928044	निर्वाचक का नाम : रामचन्द्र पिता का नाम: लक्ष्मीनारायण गृह संख्या : 18 उम्र : 83 लिंग : पुरुष

568 निर्वाचक का नाम : भगवतीबाई पति का नाम: रामचन्द्र गृह संख्या : 18 उम्र : 78 लिंग : महिला	SLE1264548 फोटो उपलब्ध	569 निर्वाचक का नाम : सन्तोषकुमार पिता का नाम: रामचन्द्र गृह संख्या : 18 उम्र : 50 लिंग : पुरुष	SLE0928036 फोटो उपलब्ध	570 निर्वाचक का नाम : सरोजबाई पति का नाम: सन्तोषकुमार गृह संख्या : 18 उम्र : 48 लिंग : महिला	SLE1458108 फोटो उपलब्ध
571 निर्वाचक का नाम : दिनेश पिता का नाम: रामचन्द्र गृह संख्या : 18 उम्र : 46 लिंग : पुरुष	SLE1458199 फोटो उपलब्ध	572 निर्वाचक का नाम : धनश्याम पिता का नाम: रामचन्द्र गृह संख्या : 18 उम्र : 44 लिंग : पुरुष	SLE1452853 फोटो उपलब्ध	573 निर्वाचक का नाम : सुनीता पति का नाम: धनश्याम गृह संख्या : 18 उम्र : 41 लिंग : महिला	JYS1211317 फोटो उपलब्ध
574 निर्वाचक का नाम : अनिल कुमारी नागर पति का नाम: दिनेश नागर गृह संख्या : 18 उम्र : 34 लिंग : महिला	SLE0804120 फोटो उपलब्ध	575 निर्वाचक का नाम : मोना नागर पिता का नाम: संतोष नागर गृह संख्या : 18 उम्र : 27 लिंग : महिला	SLE1117316 फोटो उपलब्ध	576 निर्वाचक का नाम : पायल नागर पिता का नाम: धनश्याम नागर गृह संख्या : 18 उम्र : 23 लिंग : महिला	SLE1863281 फोटो उपलब्ध
577 निर्वाचक का नाम : आरती नागर पिता का नाम: संतोष कुमार गृह संख्या : 18 उम्र : 23 लिंग : महिला	SLE1863315 फोटो उपलब्ध	578 निर्वाचक का नाम : सचिन नागर पिता का नाम: धनश्याम नागर गृह संख्या : 18 उम्र : 20 लिंग : पुरुष	SLE2152403 फोटो उपलब्ध	579 निर्वाचक का नाम : बंशीलाल पिता का नाम: शिवलाल गृह संख्या : 19 उम्र : 63 लिंग : पुरुष	SLE0928135 फोटो उपलब्ध
580 निर्वाचक का नाम : सौरभबाई पति का नाम: बंशीलाल गृह संख्या : 19 उम्र : 58 लिंग : महिला	SLE0928119 फोटो उपलब्ध	581 निर्वाचक का नाम : बालमुकुन्द पिता का नाम: बंशीलाल गृह संख्या : 19 उम्र : 41 लिंग : पुरुष	JYS1547181 फोटो उपलब्ध	582 निर्वाचक का नाम : संचना पति का नाम: बालमुकुन्द गृह संख्या : 19 उम्र : 38 लिंग : महिला	JYS1706548 फोटो उपलब्ध
583 निर्वाचक का नाम : गिरिराज पिता का नाम: प्रकाशचन्द्र गृह संख्या : 20 उम्र : 39 लिंग : पुरुष	JYS1706514 फोटो उपलब्ध	584 निर्वाचक का नाम : रीना पति का नाम: गिरिराज गृह संख्या : 20 उम्र : 35 लिंग : महिला	SLE0486167 फोटो उपलब्ध	585 निर्वाचक का नाम : रमेशचन्द्र पिता का नाम: आत्माराम गृह संख्या : 21 उम्र : 56 लिंग : पुरुष	JYS1211523 फोटो उपलब्ध
586 निर्वाचक का नाम : उषाबाई पति का नाम: रमेशचन्द्र गृह संख्या : 21 उम्र : 53 लिंग : महिला	JYS1547173 फोटो उपलब्ध	587 निर्वाचक का नाम : रवि पिता का नाम: रमेश चन्द्र गृह संख्या : 21 उम्र : 29 लिंग : पुरुष	SLE0764720 फोटो उपलब्ध	588 निर्वाचक का नाम : बसन्तीबाई पति का नाम: शिवलाल गृह संख्या : 22 उम्र : 67 लिंग : महिला	JYS1210616 फोटो उपलब्ध
589 निर्वाचक का नाम : प्रकाशचन्द्र पिता का नाम: शिवलाल गृह संख्या : 22 उम्र : 50 लिंग : पुरुष	JYS1211077 फोटो उपलब्ध	590 निर्वाचक का नाम : मंशाबाई पति का नाम: प्रकाशचन्द्र गृह संख्या : 22 उम्र : 48 लिंग : महिला	JYS1211085 फोटो उपलब्ध	591 निर्वाचक का नाम : लालचन्द्र पिता का नाम: शिवलाल गृह संख्या : 22 उम्र : 47 लिंग : पुरुष	JYS1210707 फोटो उपलब्ध
592 निर्वाचक का नाम : नरेन्द्र पिता का नाम: शिवलाल गृह संख्या : 22 उम्र : 44 लिंग : पुरुष	JYS1211721 फोटो उपलब्ध	593 निर्वाचक का नाम : सुनीता पति का नाम: नरेन्द्र गृह संख्या : 22 उम्र : 43 लिंग : महिला	JYS1211143 फोटो उपलब्ध	594 निर्वाचक का नाम : राधा पति का नाम: लालचन्द्र गृह संख्या : 22 उम्र : 41 लिंग : महिला	JYS1211440 फोटो उपलब्ध
595 निर्वाचक का नाम : आकांक्षा पिता का नाम: प्रकाश चन्द्र गृह संख्या : 22 उम्र : 29 लिंग : महिला	SLE0764688 फोटो उपलब्ध	596 निर्वाचक का नाम : अक्षय पिता का नाम: प्रकाश चंद्र गृह संख्या : 22 उम्र : 29 लिंग : पुरुष	SLE0779314 फोटो उपलब्ध	597 निर्वाचक का नाम : सुमित रावल पिता का नाम: नरेन्द्र रावल गृह संख्या : 22 उम्र : 21 लिंग : पुरुष	SLE1994565 फोटो उपलब्ध

598	SLE2183002	निर्वाचक का नाम : खुशी रावल पिता का नाम: लाल चंद रावल गृह संख्या : 22 उम्र : 19 लिंग : महिला	फोटो उपलब्ध	599	SLE0927970	निर्वाचक का नाम : सीताराम पिता का नाम: धीसालाल गृह संख्या : 23 उम्र : 64 लिंग : पुरुष	फोटो उपलब्ध	600	SLE0086157	निर्वाचक का नाम : भवरीबाई पति का नाम: सीताराम गृह संख्या : 23 उम्र : 61 लिंग : महिला	फोटो उपलब्ध
601	JYS1211564	निर्वाचक का नाम : विष्णुप्रसाद पिता का नाम: सीताराम गृह संख्या : 23 उम्र : 39 लिंग : पुरुष	फोटो उपलब्ध	602	SLE0158535	निर्वाचक का नाम : देवचंद नागरा पिता का नाम: सीताराम गृह संख्या : 23 उम्र : 35 लिंग : पुरुष	फोटो उपलब्ध	603	SLE1916055	निर्वाचक का नाम : उर्मिला नागरा पति का नाम: देवचंद गृह संख्या : 23 उम्र : 33 लिंग : महिला	फोटो उपलब्ध
604	SLE0928143	निर्वाचक का नाम : बालचन्द्र पिता का नाम: भवरलाल गृह संख्या : 24 उम्र : 73 लिंग : पुरुष	फोटो उपलब्ध	605	SLE0928150	निर्वाचक का नाम : कलाबाई पति का नाम: बालचन्द्र गृह संख्या : 24 उम्र : 68 लिंग : महिला	फोटो उपलब्ध	606	SLE0576710	निर्वाचक का नाम : अमित पिता का नाम: बालचन्द्र गृह संख्या : 24 उम्र : 31 लिंग : पुरुष	फोटो उपलब्ध
607	SLE0814418	निर्वाचक का नाम : भूरी पति का नाम: अमित गृह संख्या : 24 उम्र : 27 लिंग : महिला	फोटो उपलब्ध	608	SLE1117290	निर्वाचक का नाम : घनश्याम माली पिता का नाम: चम्पालाल गृह संख्या : 25 उम्र : 28 लिंग : पुरुष	फोटो उपलब्ध	609	SLE0928192	निर्वाचक का नाम : चम्पालाल पिता का नाम: भवरलाल गृह संख्या : 25/1 उम्र : 68 लिंग : पुरुष	फोटो उपलब्ध
610	SLE0928242	निर्वाचक का नाम : ललताबाई पति का नाम: चम्पालाल गृह संख्या : 25/1 उम्र : 63 लिंग : महिला	फोटो उपलब्ध	611	SLE1968031	निर्वाचक का नाम : पूनम माली पिता का नाम: चंपा लाल माली गृह संख्या : 25/1 उम्र : 31 लिंग : महिला	फोटो उपलब्ध	612	SLE2002541	निर्वाचक का नाम : महेश माली पिता का नाम: चंपा लाल माली गृह संख्या : 25/1 उम्र : 29 लिंग : पुरुष	फोटो उपलब्ध
613	SLE0928200	निर्वाचक का नाम : राधेश्याम पिता का नाम: धीसालाल गृह संख्या : 25/2 उम्र : 53 लिंग : पुरुष	फोटो उपलब्ध	614	SLE0927939	निर्वाचक का नाम : कृष्णाबाई पति का नाम: राधेश्याम गृह संख्या : 25/2 उम्र : 52 लिंग : महिला	फोटो उपलब्ध	615	SLE0709311	निर्वाचक का नाम : राहुल पिता का नाम: राधेश्याम गृह संख्या : 25/2 उम्र : 30 लिंग : पुरुष	फोटो उपलब्ध
616	SLE0928218	निर्वाचक का नाम : घनश्याम पिता का नाम: धीसालाल गृह संख्या : 25/3 उम्र : 50 लिंग : पुरुष	फोटो उपलब्ध	617	SLE1453075	निर्वाचक का नाम : गणपत पिता का नाम: धीसालाल गृह संख्या : 25/3 उम्र : 48 लिंग : पुरुष	फोटो उपलब्ध	618	SLE0366492	निर्वाचक का नाम : कान्ताबाई पति का नाम: गणपत गृह संख्या : 25/3 उम्र : 36 लिंग : महिला	फोटो उपलब्ध
619	SLE1991769	निर्वाचक का नाम : संजना मालाकार पिता का नाम: घनश्याम गृह संख्या : 25/3 उम्र : 21 लिंग : महिला	फोटो उपलब्ध	620	SLE0672410	निर्वाचक का नाम : रीना पति का नाम: मुरली गृह संख्या : २५ग उम्र : 32 लिंग : महिला	फोटो उपलब्ध	621	JYS1211556	निर्वाचक का नाम : बंशीलाल पिता का नाम: धीसालाल गृह संख्या : 25ग उम्र : 45 लिंग : पुरुष	फोटो उपलब्ध
622	JYS1210699	निर्वाचक का नाम : मुरली पिता का नाम: धीसालाल गृह संख्या : 25ग उम्र : 41 लिंग : पुरुष	फोटो उपलब्ध	623	JYS1210624	निर्वाचक का नाम : बबली पति का नाम: बंशीलाल गृह संख्या : 25ग उम्र : 41 लिंग : महिला	फोटो उपलब्ध	624	JYS1210798	निर्वाचक का नाम : संतोष बाई माली पति का नाम: घनश्याम माली गृह संख्या : 25ग उम्र : 35 लिंग : महिला	फोटो उपलब्ध
625	JYS1245844	निर्वाचक का नाम : कान्ताबाई पति का नाम: रामचन्द्र गृह संख्या : 27 उम्र : 64 लिंग : महिला	फोटो उपलब्ध	626	JYS1211507	निर्वाचक का नाम : राजेन्द्र सोनी पिता का नाम: राम चंद्र सोनी गृह संख्या : 27 उम्र : 44 लिंग : पुरुष	फोटो उपलब्ध	627	JYS1706332	निर्वाचक का नाम : अर्चना सोनी पति का नाम: महेशकुमार गृह संख्या : 27 उम्र : 44 लिंग : महिला	फोटो उपलब्ध

628	JYS1211515	निर्वाचक का नाम : हीरामणी पति का नाम: राजेंद्र गृह संख्या : 27 उम्र : 44 लिंग : महिला	फोटो उपलब्ध	629	JYS1546951	निर्वाचक का नाम : महेश पिता का नाम: रामचन्द्र गृह संख्या : 27 उम्र : 39 लिंग : पुरुष	फोटो उपलब्ध	630	SLE1996958	निर्वाचक का नाम : अक्षिता रावल पिता का नाम: लालचंद रावल लालचंद रावल गृह संख्या : 27 उम्र : 21 लिंग : महिला	फोटो उपलब्ध
631	SLE2051027	निर्वाचक का नाम : तनिशा सोनी पिता का नाम: राजेन्द्र सोनी गृह संख्या : 27 उम्र : 21 लिंग : महिला	फोटो उपलब्ध	632	SLE0927806	निर्वाचक का नाम : सुगनबाई पति का नाम: भेरूलाल गृह संख्या : 28 उम्र : 68 लिंग : महिला	फोटो उपलब्ध	633	JYS1211820	निर्वाचक का नाम : मनोज पिता का नाम: भेरूलाल गृह संख्या : 28 उम्र : 39 लिंग : पुरुष	फोटो उपलब्ध
634	SLE0240515	निर्वाचक का नाम : रेखा सेन पति का नाम: मनोज सेन गृह संख्या : 28 उम्र : 37 लिंग : महिला	फोटो उपलब्ध	635	SLE2188837	निर्वाचक का नाम : हर्ष सेन पिता का नाम: मनोज सेन गृह संख्या : 28 उम्र : 19 लिंग : पुरुष	फोटो उपलब्ध	636	SLE0928226	निर्वाचक का नाम : रामनारायण पिता का नाम: हरिनारायण गृह संख्या : 29 उम्र : 60 लिंग : पुरुष	फोटो उपलब्ध
637	SLE0928010	निर्वाचक का नाम : प्रमीलाबाई पति का नाम: रामनारायण गृह संख्या : 29 उम्र : 56 लिंग : महिला	फोटो उपलब्ध	638	SLE0486175	निर्वाचक का नाम : अजय शर्मा पिता का नाम: रामनारायण शर्मा गृह संख्या : 29 उम्र : 35 लिंग : पुरुष	फोटो उपलब्ध	639	SLE1880392	निर्वाचक का नाम : यज्ञा शर्मा पति का नाम: अजय शर्मा गृह संख्या : 29 उम्र : 30 लिंग : महिला	फोटो उपलब्ध
640	SLE0779272	निर्वाचक का नाम : अमित व्यास पिता का नाम: रामनारायण व्यास गृह संख्या : 29 उम्र : 28 लिंग : पुरुष	फोटो उपलब्ध	641	SLE0928267	निर्वाचक का नाम : नारायण पिता का नाम: दयाशंकर गृह संख्या : 31 उम्र : 66 लिंग : पुरुष	फोटो उपलब्ध	642	SLE0928275	निर्वाचक का नाम : वदामबाई पति का नाम: नारायण गृह संख्या : 31 उम्र : 63 लिंग : महिला	फोटो उपलब्ध
643	SLE0365973	निर्वाचक का नाम : अर्जुन परमार पिता का नाम: नारायण गृह संख्या : 31 उम्र : 40 लिंग : पुरुष	फोटो उपलब्ध	644	SLE0365981	निर्वाचक का नाम : अंकित परमार पिता का नाम: नारायण परमार गृह संख्या : 31 उम्र : 36 लिंग : पुरुष	फोटो उपलब्ध	645	SLE0240523	निर्वाचक का नाम : आरती पति का नाम: अर्जुन गृह संख्या : 31 उम्र : 36 लिंग : महिला	फोटो उपलब्ध
646	SLE0365999	निर्वाचक का नाम : अमित परमार पिता का नाम: नारायण गृह संख्या : 31 उम्र : 34 लिंग : पुरुष	फोटो उपलब्ध	647	SLE1107127	निर्वाचक का नाम : राणी परमार पति का नाम: अंकित परमार गृह संख्या : 31 उम्र : 33 लिंग : महिला	फोटो उपलब्ध	648	SLE1866177	निर्वाचक का नाम : विधी परमार पति का नाम: अमित परमार गृह संख्या : 31 उम्र : 31 लिंग : महिला	फोटो उपलब्ध
649	SLE0672394	निर्वाचक का नाम : प्रम सिंह पिता का नाम: रामसिंह गृह संख्या : 47 उम्र : 33 लिंग : पुरुष	फोटो उपलब्ध	650	SLE1189570	निर्वाचक का नाम : दिगपाल सिंह पिता का नाम: रामसिंह गृह संख्या : 47 उम्र : 25 लिंग : पुरुष	फोटो उपलब्ध	651	SLE2102382	निर्वाचक का नाम : शिवानी राजपूत पति का नाम: प्रेम सिंह राजपूत गृह संख्या : 47 उम्र : 25 लिंग : महिला	फोटो उपलब्ध
652	SLE0303404	निर्वाचक का नाम : रामसिंह पिता का नाम: मोतिलाल गृह संख्या : 47क उम्र : 54 लिंग : पुरुष	फोटो उपलब्ध	653	SLE1995349	निर्वाचक का नाम : देव परमार पिता का नाम: संतोष परमार गृह संख्या : 74/1 उम्र : 23 लिंग : पुरुष	फोटो उपलब्ध	654	SLE1052513	निर्वाचक का नाम : हकीमउद्दीन पिता का नाम: हसनअली गृह संख्या : 95 उम्र : 26 लिंग : पुरुष	फोटो उपलब्ध

655	2	SLE2221562
निर्वाचक का नाम : कविता कुमारी सुतार पति का नाम: अजय विश्वकर्मा गृह संख्या : 55 उम्र : 26 लिंग : महिला		
फोटो उपलब्ध		

656	4	SLE2232726
निर्वाचक का नाम : सुमित पिता का नाम: संतोषकुमार गृह संख्या : वार्ड13 उम्र : 22 लिंग : पुरुष		
फोटो उपलब्ध		

657	4	SLE2232742
निर्वाचक का नाम : बजे सिंह पिता का नाम: मांगीलाल गृह संख्या : वार्ड 12 उम्र : 26 लिंग : पुरुष		
फोटो उपलब्ध		

658	4	SLE2232759
निर्वाचक का नाम : दीपिका भिलाला पति का नाम: बजे सिंह गृह संख्या : वार्ड 12 उम्र : 24 लिंग : महिला		
फोटो उपलब्ध		

659	3	SLE2237089
निर्वाचक का नाम : अंशुल गोस्वामी पिता का नाम: फूल कुमार गृह संख्या : वार्ड13 उम्र : 18 लिंग : पुरुष		
फोटो उपलब्ध		

660	3	SLE2238665
निर्वाचक का नाम : राखी जैन पति का नाम: वैभव जैन गृह संख्या : वार्ड13 उम्र : 26 लिंग : महिला		
फोटो उपलब्ध		

661	3	SLE2242683
निर्वाचक का नाम : सलोनी जैन पति का नाम: विवेक गृह संख्या : वार्ड 13 उम्र : 27 लिंग : महिला		
फोटो उपलब्ध		

निर्वाचकों का विवरण :							
A) मतदाताओं की संख्या :							
	नामावली का प्रकार	निर्वाचक नामावली की पहचान :	मतदाताओं की संख्या :				
			पुरुष	महिला	तृतीय लिंग	कुल	
I	मूल	मूल नामावली	विशेष गहन पुनरीक्षण 2026 की मूल नामावली एवं समस्त अनुपूरकों को एकीकृत कर	332	322	0	654
II	घटक I - परिवर्धन सूची	पूरक 1	विशेष गहन पुनरीक्षण - 2026	3	4	0	7
III	घटक II - विलोपन सूची	पूरक 1	विशेष गहन पुनरीक्षण - 2026	2	6	0	8
IV	लिंग में संशोधन के कारण अंतर			0	0	0	0
पुनरीक्षण के बाद इस नामावली में शुद्ध निर्वाचक (I+II-III+IV)				333	320	0	653
B) संशोधनों की संख्या :							
नामावली का प्रकार	निर्वाचक नामावली की पहचान :	संशोधनों की संख्या :					
पूरक 1	विशेष गहन पुनरीक्षण - 2026	5					

निर्वाचक रजिस्ट्रीकरण अधिकारी द्वारा जारी

E-मृत्यु, S-स्थानांतरित, R-दोहरी प्रविष्टि, M-लापता, Q-अहर्ता नहीं