

## निर्वाचक नामावली 2026 S12 मध्य प्रदेश

विधान सभा क्षेत्र की संख्या, नाम व आरक्षण स्थिति : 165 - सुसनेर (सामान्य)		भाग संख्या : 223			
संसदीय निर्वाचन क्षेत्र की संख्या, नाम व आरक्षण स्थिति, जिसमें विधान सभा निर्वाचन क्षेत्र स्थित है : 20 - राजगढ़					
<b>1. पुनरीक्षण का विवरण</b>					
पुनरीक्षण का वर्ष :	2026	<b>निर्वाचक नामावली की पहचान :</b>			
अर्हता तिथि :	01-01-2026	विशेष गहन पुनरीक्षण 2026 की मूल नामावली एवं समस्त अनुपूरकों को एकीकृत कर			
पुनरीक्षण का स्वरूप :	विशेष गहन पुनरीक्षण 2026				
प्रकाशन की तिथि :	21-02-2026				
<b>2. भाग व मतदान क्षेत्र का विवरण :</b>					
भाग में आने वाले अनुभागों की संख्या और नाम :					
1-पुरानी बस्ती भिडोन	मुख्य शहर / मुख्य ग्राम		: लाडोन		
2-नई कालोनी भिडोन	वार्ड		:		
3-रामनगर रामनगर	पोस्ट ऑफिस		: गोयल		
4-सुरज नगर भिडोन	पुलिस थाना		: नलखेडा		
5-प्रेम नगर भिडोन	स्थानीय संस्था		: लाडोन		
	ब्लॉक		: नलखेडा		
	जिला		: आगर मालवा		
	पिन कोड		: 465445		
<b>3. मतदान केंद्र का विवरण</b>					
मतदान केंद्र की संख्या व नाम :	मतदान केन्द्र की विशेष हैसियत (पुरुष/महिला/सामान्य) :		सामान्य		
223 - भिडोन	इस मतदान क्षेत्र के सहायक (ऑक्जिलियरी) मतदान केन्द्रों की संख्या :		0		
मतदान केंद्र का भवन व पता :					
अतिरिक्त कक्ष प्राथमिक शाला भवन भिडोन					
<b>4. मतदाताओं की संख्या :</b>					
आरंभिक क्रम	अंतिम क्रम	मतदाताओं की संख्या			
संख्या	संख्या	पुरुष	महिला	तृतीय लिंग	कुल
1	731	371	360	0	731

निर्वाचक रजिस्ट्रीकरण अधिकारी द्वारा जारी

Nazri Naksha



Google Map View

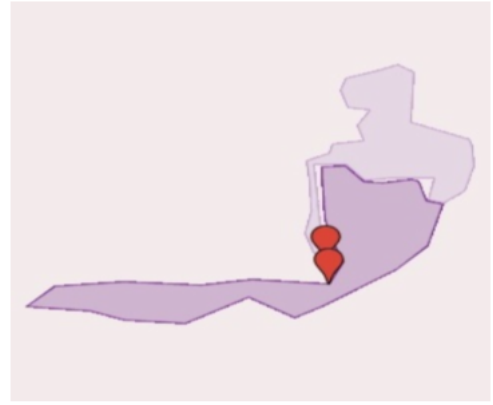

Polling Station Building Front View



मतदान केंद्र के सामने का फ़ोटो



Cad View

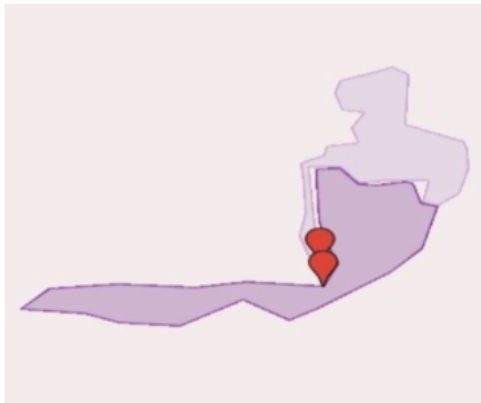

Key MAP View

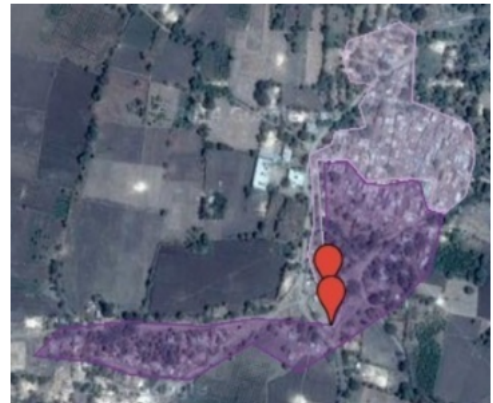

1	SLE1411222	निर्वाचक का नाम : पारबतीबाई पति का नाम: उदयसिंह गृह संख्या : 2 उम्र : 80 लिंग : महिला	फोटो उपलब्ध	2	SLE1405877	निर्वाचक का नाम : जीवनसिंह पिता का नाम: उदयसिंह गृह संख्या : 2 उम्र : 46 लिंग : पुरुष	फोटो उपलब्ध	3	JYS1451442	निर्वाचक का नाम : होकम सिंह पिता का नाम: उदयसिंह गृह संख्या : 2 उम्र : 39 लिंग : पुरुष	फोटो उपलब्ध
4	SLE0125112	निर्वाचक का नाम : अन्नतसिंह पिता का नाम: उदयसिंह गृह संख्या : 02 उम्र : 37 लिंग : पुरुष	फोटो उपलब्ध	5	SLE0581421	निर्वाचक का नाम : सीमाबाई पति का नाम: होकम सिंह गृह संख्या : 02 उम्र : 37 लिंग : महिला	फोटो उपलब्ध	6	SLE0043083	निर्वाचक का नाम : भेरुसिंह पिता का नाम: रामसिंह गृह संख्या : 3 उम्र : 63 लिंग : पुरुष	फोटो उपलब्ध
7	JYS1451707	निर्वाचक का नाम : सौरभबाई पति का नाम: भेरुसिंह गृह संख्या : 3 उम्र : 60 लिंग : महिला	फोटो उपलब्ध	8	SLE0857177	निर्वाचक का नाम : भगवानसिंह पिता का नाम: रामसिंह गृह संख्या : 3 उम्र : 53 लिंग : पुरुष	फोटो उपलब्ध	9	JYS1451715	निर्वाचक का नाम : गीताबाई पति का नाम: भगवानसिंह गृह संख्या : 3 उम्र : 50 लिंग : महिला	फोटो उपलब्ध
10	SLE0581553	निर्वाचक का नाम : भूरालाल पिता का नाम: भेरू सिंह गृह संख्या : 3 उम्र : 37 लिंग : पुरुष	फोटो उपलब्ध	11	SLE0242917	निर्वाचक का नाम : मुकेश पिता का नाम: भगवानसिंह गृह संख्या : 3 उम्र : 35 लिंग : पुरुष	फोटो उपलब्ध	12	SLE0419663	निर्वाचक का नाम : मांगीबाई पति का नाम: भूरालाल गृह संख्या : 03 उम्र : 34 लिंग : महिला	फोटो उपलब्ध
13	SLE0370379	निर्वाचक का नाम : हिरामणी पति का नाम: मुकेश गृह संख्या : 3 उम्र : 34 लिंग : महिला	फोटो उपलब्ध	14	SLE0419671	निर्वाचक का नाम : लक्ष्मीबाई पति का नाम: देवीसिंह गृह संख्या : 03 उम्र : 33 लिंग : महिला	फोटो उपलब्ध	15	SLE0289520	निर्वाचक का नाम : देवी सिंह पिता का नाम: भेरू सिंह गृह संख्या : 3 उम्र : 33 लिंग : पुरुष	फोटो उपलब्ध
16	SLE0419655	निर्वाचक का नाम : पवन पिता का नाम: भगवान सिंह गृह संख्या : 03 उम्र : 32 लिंग : पुरुष	फोटो उपलब्ध	17	SLE0857185	निर्वाचक का नाम : दरियाबबाई पति का नाम: निर्भयसिंह गृह संख्या : 6 उम्र : 80 लिंग : महिला	फोटो उपलब्ध	18	SLE0857193	निर्वाचक का नाम : रोडसिंह पिता का नाम: निर्भयसिंह गृह संख्या : 6 उम्र : 63 लिंग : पुरुष	फोटो उपलब्ध
19	SLE0858670	निर्वाचक का नाम : भवरबाई पति का नाम: रोडसिंह गृह संख्या : 6 उम्र : 60 लिंग : महिला	फोटो उपलब्ध	20	JYS1451400	निर्वाचक का नाम : रामप्रसाद पिता का नाम: निर्भयसिंह गृह संख्या : 6 उम्र : 58 लिंग : पुरुष	फोटो उपलब्ध	21	SLE0125138	निर्वाचक का नाम : नवरंग बाई पति का नाम: विक्रमसिंह गृह संख्या : 06 उम्र : 37 लिंग : महिला	फोटो उपलब्ध
22	SLE1011170	निर्वाचक का नाम : जगदीश भिलाला पिता का नाम: रोडू लाल भिलाला गृह संख्या : 06 उम्र : 27 लिंग : पुरुष	फोटो उपलब्ध	23	SLE1038157	निर्वाचक का नाम : रामेश्वर पिता का नाम: रोडू लाल गृह संख्या : 06 उम्र : 26 लिंग : पुरुष	फोटो उपलब्ध	24	SLE2146124	निर्वाचक का नाम : संतोष बाई भिलाला पति का नाम: जगदीश भिलाला गृह संख्या : 06 उम्र : 25 लिंग : महिला	फोटो उपलब्ध
25	SLE1972744	निर्वाचक का नाम : बुलबुल बाई पति का नाम: रामेश्वर गृह संख्या : 6 उम्र : 21 लिंग : महिला	फोटो उपलब्ध	26	SLE1405869	निर्वाचक का नाम : देवीसिंह पिता का नाम: रतनलाल गृह संख्या : 7 उम्र : 60 लिंग : पुरुष	फोटो उपलब्ध	27	SLE1418904	निर्वाचक का नाम : बाबूलाल पिता का नाम: रतनलाल गृह संख्या : 7 उम्र : 56 लिंग : पुरुष	फोटो उपलब्ध
28	SLE1408384	निर्वाचक का नाम : पवित्राबाई पति का नाम: देवीसिंह गृह संख्या : 7 उम्र : 56 लिंग : महिला	फोटो उपलब्ध	29	SLE0809087	निर्वाचक का नाम : बबली बाई पति का नाम: बाबू लाल गृह संख्या : 7 उम्र : 42 लिंग : महिला	फोटो उपलब्ध	30	SLE0125146	निर्वाचक का नाम : संतोष कुमार पिता का नाम: देवीसिंह गृह संख्या : 07 उम्र : 36 लिंग : पुरुष	फोटो उपलब्ध

31 निर्वाचक का नाम : सुनिता बाई पति का नाम: संतोष गृह संख्या : 07 उम्र : 35 लिंग : महिला	SLE0242925 फोटो उपलब्ध	32 निर्वाचक का नाम : गोपाल सिंह पिता का नाम: देवी सिंह गृह संख्या : 7 उम्र : 21 लिंग : पुरुष	SLE2140267 फोटो उपलब्ध	33 निर्वाचक का नाम : राधा बाई पति का नाम: गोपाल सिंह गृह संख्या : 7 उम्र : 21 लिंग : महिला	SLE2140317 फोटो उपलब्ध
34 निर्वाचक का नाम : संतोष बाई पति का नाम: पवन गृह संख्या : 8 उम्र : 28 लिंग : महिला	SLE1122993 फोटो उपलब्ध	35 निर्वाचक का नाम : मदनलाल पिता का नाम: पूरालाल गृह संख्या : 9 उम्र : 73 लिंग : पुरुष	SLE0857243 फोटो उपलब्ध	36 निर्वाचक का नाम : शिवसिंह पिता का नाम: मदनलाल गृह संख्या : 9 उम्र : 63 लिंग : पुरुष	SLE0857227 फोटो उपलब्ध
37 निर्वाचक का नाम : प्रेमबाई पति का नाम: शिवसिंह गृह संख्या : 9 उम्र : 60 लिंग : महिला	SLE0857292 फोटो उपलब्ध	38 निर्वाचक का नाम : ईश्वर सिंह भिलाला पिता का नाम: शिवसिंह गृह संख्या : 09 उम्र : 38 लिंग : पुरुष	SLE0125153 फोटो उपलब्ध	39 निर्वाचक का नाम : ममता बाई भिलाला पति का नाम: ईश्वर सिंह गृह संख्या : 9 उम्र : 36 लिंग : महिला	SLE0370387 फोटो उपलब्ध
40 निर्वाचक का नाम : ऐलम सिंह पिता का नाम: शिवसिंह गृह संख्या : 9 उम्र : 34 लिंग : पुरुष	SLE0125161 फोटो उपलब्ध	41 निर्वाचक का नाम : गीता बाई पति का नाम: एलमसिंह गृह संख्या : 9 उम्र : 34 लिंग : महिला	SLE0242933 फोटो उपलब्ध	42 निर्वाचक का नाम : केलाशचन्द्र पिता का नाम: गोपीलाल गृह संख्या : 10 उम्र : 63 लिंग : पुरुष	SLE1408368 फोटो उपलब्ध
43 निर्वाचक का नाम : सुगनबाई पति का नाम: केलाशचन्द्र गृह संख्या : 10 उम्र : 58 लिंग : महिला	SLE0857284 फोटो उपलब्ध	44 निर्वाचक का नाम : बबिता बाई पति का नाम: महेश गृह संख्या : 10 उम्र : 29 लिंग : महिला	SLE1140177 फोटो उपलब्ध	45 निर्वाचक का नाम : महेश पिता का नाम: केलाश गृह संख्या : 10 उम्र : 27 लिंग : पुरुष	SLE0804633 फोटो उपलब्ध
46 निर्वाचक का नाम : मांगीलाल पिता का नाम: दरियाबसिंह गृह संख्या : 12 उम्र : 56 लिंग : पुरुष	SLE0043190 फोटो उपलब्ध	47 निर्वाचक का नाम : लालताबाई पति का नाम: मांगीलाल गृह संख्या : 12 उम्र : 53 लिंग : महिला	SLE0857201 फोटो उपलब्ध	48 निर्वाचक का नाम : राधेश्याम पिता का नाम: मांगीलाल गृह संख्या : 12 उम्र : 34 लिंग : पुरुष	SLE0398248 फोटो उपलब्ध
49 निर्वाचक का नाम : आनंदी बाई पति का नाम: राधेश्याम गृह संख्या : 12 उम्र : 31 लिंग : महिला	SLE1085729 फोटो उपलब्ध	50 निर्वाचक का नाम : ब्रजमोहन पिता का नाम: मांगीलाल गृह संख्या : 12 उम्र : 26 लिंग : पुरुष	SLE1048727 फोटो उपलब्ध	51 निर्वाचक का नाम : काली बाई भिलाला पति का नाम: बृज मोहन गृह संख्या : 12 उम्र : 22 लिंग : महिला	SLE2049757 फोटो उपलब्ध
52 निर्वाचक का नाम : तेजकुवर बाई पति का नाम: रामदयाल गृह संख्या : 13 उम्र : 42 लिंग : महिला	SLE0125179 फोटो उपलब्ध	53 निर्वाचक का नाम : रामदयाल भिलाला पिता का नाम: देवीसिंह गृह संख्या : 13 उम्र : 40 लिंग : पुरुष	JYS1450873 फोटो उपलब्ध	54 निर्वाचक का नाम : देवीसिंह पिता का नाम: गिरधारी गृह संख्या : 13/1 उम्र : 58 लिंग : पुरुष	SLE0857367 फोटो उपलब्ध
55 निर्वाचक का नाम : गीताबाई पति का नाम: देवीसिंह गृह संख्या : 13/1 उम्र : 53 लिंग : महिला	SLE0857300 फोटो उपलब्ध	56 निर्वाचक का नाम : कमल पिता का नाम: देवीसिंह गृह संख्या : 13/1 उम्र : 32 लिंग : पुरुष	SLE0419515 फोटो उपलब्ध	57 निर्वाचक का नाम : गोविंद पिता का नाम: देवी सिंह गृह संख्या : 13/1 उम्र : 27 लिंग : पुरुष	SLE1085703 फोटो उपलब्ध
58 निर्वाचक का नाम : रामचरण पिता का नाम: गिरधारी लाल गृह संख्या : 13/2 उम्र : 54 लिंग : पुरुष	SLE0043091 फोटो उपलब्ध	59 निर्वाचक का नाम : मनोहरबाई पति का नाम: रामचरण गृह संख्या : 13/2 उम्र : 50 लिंग : महिला	SLE0857268 फोटो उपलब्ध	60 निर्वाचक का नाम : लक्ष्मी नारायण भिलाला पिता का नाम: रामचरण गृह संख्या : 13/2 उम्र : 41 लिंग : पुरुष	JYS1451277 फोटो उपलब्ध

61	SLE0242891	निर्वाचक का नाम : राजा बाई भिलाला पति का नाम: लक्ष्मीनारायण गृह संख्या : 13/2 उम्र : 39 लिंग : महिला	फोटो उपलब्ध	62	SLE0125187	निर्वाचक का नाम : घनश्याम पिता का नाम: रामचरण गृह संख्या : 13/2 उम्र : 38 लिंग : पुरुष	फोटो उपलब्ध	63	SLE0680173	निर्वाचक का नाम : संतोष बाई पति का नाम: घनश्याम गृह संख्या : 13/2 उम्र : 32 लिंग : महिला	फोटो उपलब्ध
64	SLE1140151	निर्वाचक का नाम : माधुरी पति का नाम: मोरसिंह गृह संख्या : 14 उम्र : 35 लिंग : महिला	फोटो उपलब्ध	65	SLE1048750	निर्वाचक का नाम : गायत्री पति का नाम: गोविन्द गृह संख्या : 14 उम्र : 26 लिंग : महिला	फोटो उपलब्ध	66	SLE0857417	निर्वाचक का नाम : हरसोदाबाई पति का नाम: मदनसिंह गृह संख्या : 14/1 उम्र : 78 लिंग : महिला	फोटो उपलब्ध
67	SLE0051136	निर्वाचक का नाम : सुमेरसिंह पिता का नाम: मदनसिंह गृह संख्या : 14/1 उम्र : 50 लिंग : पुरुष	फोटो उपलब्ध	68	SLE1694983	निर्वाचक का नाम : ज्ञानसिंह पिता का नाम: मदनसिंह गृह संख्या : 14/1 उम्र : 48 लिंग : पुरुष	फोटो उपलब्ध	69	JYS1451632	निर्वाचक का नाम : मोरसिंह पिता का नाम: मदनसिंह गृह संख्या : 14/1 उम्र : 47 लिंग : पुरुष	फोटो उपलब्ध
70	JYS1450964	निर्वाचक का नाम : अमरूबाई पति का नाम: सिद्धनाथ गृह संख्या : 14/1 उम्र : 47 लिंग : महिला	फोटो उपलब्ध	71	JYS1487776	निर्वाचक का नाम : गजराजसिंह पिता का नाम: मदनसिंह गृह संख्या : 14/1 उम्र : 43 लिंग : पुरुष	फोटो उपलब्ध	72	SLE0242941	निर्वाचक का नाम : देवन्ता बाई पति का नाम: सुमेर सिंह गृह संख्या : 14/1 उम्र : 38 लिंग : महिला	फोटो उपलब्ध
73	SLE1972173	निर्वाचक का नाम : शुभांगी बाई पति का नाम: गजराज सिंह गृह संख्या : 14/1 उम्र : 26 लिंग : महिला	फोटो उपलब्ध	74	SLE0857409	निर्वाचक का नाम : सुगनबाई पति का नाम: शिवसिंह गृह संख्या : 14/2 उम्र : 76 लिंग : महिला	फोटो उपलब्ध	75	SLE1408335	निर्वाचक का नाम : सौभागसिंह पिता का नाम: शिवसिंह गृह संख्या : 14/2 उम्र : 58 लिंग : पुरुष	फोटो उपलब्ध
76	SLE0857433	निर्वाचक का नाम : कृष्णाबाई पति का नाम: सौभागसिंह गृह संख्या : 14/2 उम्र : 53 लिंग : महिला	फोटो उपलब्ध	77	JYS1451285	निर्वाचक का नाम : चांदसिंह पिता का नाम: शिवसिंह गृह संख्या : 14/2 उम्र : 46 लिंग : पुरुष	फोटो उपलब्ध	78	SLE0057281	निर्वाचक का नाम : पेपकुंवरबाई पति का नाम: चांदसिंह गृह संख्या : 14/2 उम्र : 41 लिंग : महिला	फोटो उपलब्ध
79	SLE0289538	निर्वाचक का नाम : महेन्द्र सिंह पिता का नाम: सौभाग सिंह गृह संख्या : 14/2 उम्र : 34 लिंग : पुरुष	फोटो उपलब्ध	80	SLE1408319	निर्वाचक का नाम : हरिसिंह पिता का नाम: जगन्नाथ गृह संख्या : 15 उम्र : 68 लिंग : पुरुष	फोटो उपलब्ध	81	SLE0857425	निर्वाचक का नाम : गीताबाई पति का नाम: हरिसिंह गृह संख्या : 15 उम्र : 63 लिंग : महिला	फोटो उपलब्ध
82	JYS1451335	निर्वाचक का नाम : नेमसिंह पिता का नाम: हरिसिंह गृह संख्या : 15 उम्र : 46 लिंग : पुरुष	फोटो उपलब्ध	83	JYS1487784	निर्वाचक का नाम : लाखनसिंह पिता का नाम: हरिसिंह गृह संख्या : 15 उम्र : 42 लिंग : पुरुष	फोटो उपलब्ध	84	JYS1451368	निर्वाचक का नाम : बबीताबाई पति का नाम: नेमसिंह गृह संख्या : 15 उम्र : 41 लिंग : महिला	फोटो उपलब्ध
85	SLE0581439	निर्वाचक का नाम : सोमेश्वरी पति का नाम: लाखन सिंह गृह संख्या : 15 उम्र : 38 लिंग : महिला	फोटो उपलब्ध	86	SLE0857334	निर्वाचक का नाम : शांताबाई पति का नाम: हरिसिंह गृह संख्या : 19 उम्र : 63 लिंग : महिला	फोटो उपलब्ध	87	SLE1408285	निर्वाचक का नाम : नारायणसिंह पिता का नाम: हरिसिंह गृह संख्या : 19 उम्र : 48 लिंग : पुरुष	फोटो उपलब्ध
88	JYS1487792	निर्वाचक का नाम : भगतबाई पति का नाम: नारायणसिंह गृह संख्या : 19 उम्र : 41 लिंग : महिला	फोटो उपलब्ध	89	SLE0857250	निर्वाचक का नाम : सरजूबाई पति का नाम: नारायणसिंह गृह संख्या : 22 उम्र : 68 लिंग : महिला	फोटो उपलब्ध	90	SLE1419365	निर्वाचक का नाम : अन्तरसिंह पिता का नाम: नारायणसिंह गृह संख्या : 22 उम्र : 48 लिंग : पुरुष	फोटो उपलब्ध

91 निर्वाचक का नाम : राजकुंवरबाई पति का नाम: अन्तरसिंह गृह संख्या : 22 उम्र : 46 लिंग : महिला	JYS1451376 फोटो उपलब्ध	92 निर्वाचक का नाम : पदमसिंह पिता का नाम: नारायणसिंह गृह संख्या : 22 उम्र : 45 लिंग : पुरुष	SLE0043075 फोटो उपलब्ध	93 निर्वाचक का नाम : सचिन पिता का नाम: अंतर सिंग गृह संख्या : 22 उम्र : 21 लिंग : पुरुष	SLE2029239 फोटो उपलब्ध
94 निर्वाचक का नाम : सम्पतबाई पति का नाम: बलदेवसिंह गृह संख्या : 25 उम्र : 68 लिंग : महिला	SLE0857144 फोटो उपलब्ध	95 निर्वाचक का नाम : भगवत सिंह पिता का नाम: बलदेव सिंह गृह संख्या : 25 उम्र : 36 लिंग : पुरुष	SLE0125195 फोटो उपलब्ध	96 निर्वाचक का नाम : ननूसिंह पिता का नाम: रामलाल गृह संख्या : 26 उम्र : 68 लिंग : पुरुष	SLE1406370 फोटो उपलब्ध
97 निर्वाचक का नाम : अंतरबाई पति का नाम: ननूसिंह गृह संख्या : 26 उम्र : 63 लिंग : महिला	SLE0857110 फोटो उपलब्ध	98 निर्वाचक का नाम : धनवंता बाई पति का नाम: नरेन्द्र सिंह गृह संख्या : 26 उम्र : 41 लिंग : महिला	SLE0804625 फोटो उपलब्ध	99 निर्वाचक का नाम : सोमसिंह पिता का नाम: ननूसिंह गृह संख्या : 26 उम्र : 39 लिंग : पुरुष	SLE0036806 फोटो उपलब्ध
100 निर्वाचक का नाम : हेमलता बाई पति का नाम: सुमेर सिंह गृह संख्या : 26 उम्र : 37 लिंग : महिला	SLE0125211 फोटो उपलब्ध	101 निर्वाचक का नाम : नरेन्द्र सिंह पिता का नाम: ननूसिंह गृह संख्या : 26 उम्र : 35 लिंग : पुरुष	SLE0200188 फोटो उपलब्ध	102 निर्वाचक का नाम : देवीसिंह पिता का नाम: रामलाल गृह संख्या : 27 उम्र : 63 लिंग : पुरुष	SLE0043117 फोटो उपलब्ध
103 निर्वाचक का नाम : कलाबाई पति का नाम: देवीसिंह गृह संख्या : 27 उम्र : 58 लिंग : महिला	SLE0857128 फोटो उपलब्ध	104 निर्वाचक का नाम : सुरेन्द्र सिंह पिता का नाम: देवीसिंह गृह संख्या : 27 उम्र : 36 लिंग : पुरुष	SLE0125229 फोटो उपलब्ध	105 निर्वाचक का नाम : कविता बाई पति का नाम: सुरेन्द्र सिंह गृह संख्या : 27 उम्र : 35 लिंग : महिला	SLE0289546 फोटो उपलब्ध
106 निर्वाचक का नाम : अर्जुन सिंह राजपूत पिता का नाम: देवीसिंह गृह संख्या : 27 उम्र : 35 लिंग : पुरुष	SLE0125203 फोटो उपलब्ध	107 निर्वाचक का नाम : ममता राजपूत पति का नाम: अर्जुन सिंग गृह संख्या : 27 उम्र : 34 लिंग : महिला	SLE1870468 फोटो उपलब्ध	108 निर्वाचक का नाम : राधेश्याम पिता का नाम: पीरूसिंह गृह संख्या : 28 उम्र : 51 लिंग : पुरुष	JYS1451459 फोटो उपलब्ध
109 निर्वाचक का नाम : रामलाल पिता का नाम: पीरूसिंह गृह संख्या : 28 उम्र : 39 लिंग : पुरुष	JYS1451350 फोटो उपलब्ध	110 निर्वाचक का नाम : संतोषबाई पति का नाम: रामलाल गृह संख्या : 28 उम्र : 38 लिंग : महिला	SLE0419523 फोटो उपलब्ध	111 निर्वाचक का नाम : काली बाई पति का नाम: राधेश्याम गृह संख्या : 28 उम्र : 34 लिंग : महिला	SLE0370486 फोटो उपलब्ध
112 निर्वाचक का नाम : भगतबाई पति का नाम: भोनसिंह गृह संख्या : 29 उम्र : 58 लिंग : महिला	SLE0857375 फोटो उपलब्ध	113 निर्वाचक का नाम : मानसिंह पिता का नाम: भुवानीसिंह गृह संख्या : 29 उम्र : 44 लिंग : पुरुष	JYS1451384 फोटो उपलब्ध	114 निर्वाचक का नाम : जसवंत सिंह पिता का नाम: भुवानी सिंह गृह संख्या : 29 उम्र : 41 लिंग : पुरुष	JYS1451392 फोटो उपलब्ध
115 निर्वाचक का नाम : प्रेम बाई पति का नाम: मानसिंह गृह संख्या : 29 उम्र : 41 लिंग : महिला	SLE0125237 फोटो उपलब्ध	116 निर्वाचक का नाम : गुड्डीबाई पति का नाम: जसमतसिंह गृह संख्या : 29 उम्र : 39 लिंग : महिला	SLE0051110 फोटो उपलब्ध	117 निर्वाचक का नाम : सोना बाई पति का नाम: दिलीप सिंह गृह संख्या : 29 उम्र : 38 लिंग : महिला	SLE0242958 फोटो उपलब्ध
118 निर्वाचक का नाम : दिलीप पिता का नाम: भुवानी सिंह गृह संख्या : 29 उम्र : 34 लिंग : पुरुष	JYS1487834 फोटो उपलब्ध	119 निर्वाचक का नाम : शिवनारायण साँधिया पिता का नाम: जसवंत सिंह गृह संख्या : 29 उम्र : 19 लिंग : पुरुष	SLE2210953 फोटो उपलब्ध	120 निर्वाचक का नाम : अमृत सिसोदिया पिता का नाम: मानसिंह गृह संख्या : 29 उम्र : 19 लिंग : पुरुष	SLE2210961 फोटो उपलब्ध

121	SLE0857599	निर्वाचक का नाम : कनीराम पिता का नाम: केशरसिंह गृह संख्या : 30 उम्र : 58 लिंग : पुरुष	फोटो उपलब्ध	122	SLE0857474	निर्वाचक का नाम : देऊबाई पति का नाम: कनीराम गृह संख्या : 30 उम्र : 53 लिंग : महिला	फोटो उपलब्ध	123	JYS1487842	निर्वाचक का नाम : मैहरबानसिंह पिता का नाम: कनीराम गृह संख्या : 30 उम्र : 51 लिंग : पुरुष	फोटो उपलब्ध
124	JYS1451764	निर्वाचक का नाम : होकमसिंह पिता का नाम: कनीराम गृह संख्या : 30 उम्र : 41 लिंग : पुरुष	फोटो उपलब्ध	125	SLE0125252	निर्वाचक का नाम : रेखाबाई पति का नाम: होकमसिंह गृह संख्या : 30 उम्र : 37 लिंग : महिला	फोटो उपलब्ध	126	SLE0125245	निर्वाचक का नाम : पवित्राबाई पति का नाम: मेहरबान सिंह गृह संख्या : 30 उम्र : 36 लिंग : महिला	फोटो उपलब्ध
127	SLE2180685	निर्वाचक का नाम : नरेंद्र सिंह सोंधिया पिता का नाम: होकम सिंह गृह संख्या : 30 उम्र : 19 लिंग : पुरुष	फोटो उपलब्ध	128	SLE1219765	निर्वाचक का नाम : रामकुंवर बाई सोंधिया पति का नाम: सिद्धनाथ सोंधिया गृह संख्या : 31 उम्र : 29 लिंग : महिला	फोटो उपलब्ध	129	JYS1451483	निर्वाचक का नाम : प्रेमसिंह पिता का नाम: गोपाल सिंह गृह संख्या : 31/1 उम्र : 46 लिंग : पुरुष	फोटो उपलब्ध
130	JYS1451566	निर्वाचक का नाम : लाभूबाई पति का नाम: प्रेमसिंह गृह संख्या : 31/1 उम्र : 41 लिंग : महिला	फोटो उपलब्ध	131	SLE1048776	निर्वाचक का नाम : नारायण सोंधिया पिता का नाम: प्रेम सिंह गृह संख्या : 31/1 उम्र : 26 लिंग : पुरुष	फोटो उपलब्ध	132	SLE1861038	निर्वाचक का नाम : राहुल पिता का नाम: प्रेमसिंह गृह संख्या : 31/1 उम्र : 25 लिंग : पुरुष	फोटो उपलब्ध
133	SLE1870542	निर्वाचक का नाम : सुनीता पति का नाम: नारायण गृह संख्या : 31/1 उम्र : 23 लिंग : महिला	फोटो उपलब्ध	134	JYS1451525	निर्वाचक का नाम : कालूसिंह पिता का नाम: करणसिंह गृह संख्या : 31/2 उम्र : 63 लिंग : पुरुष	फोटो उपलब्ध	135	SLE0419549	निर्वाचक का नाम : मुल्काबाई पति का नाम: सिद्धु गृह संख्या : 31/2 उम्र : 35 लिंग : महिला	फोटो उपलब्ध
136	SLE0857151	निर्वाचक का नाम : देवीसिंह पिता का नाम: रतनलाल गृह संख्या : 32 उम्र : 63 लिंग : पुरुष	फोटो उपलब्ध	137	SLE0857466	निर्वाचक का नाम : लीलाबाई पति का नाम: देवीसिंह गृह संख्या : 32 उम्र : 58 लिंग : महिला	फोटो उपलब्ध	138	SLE0739433	निर्वाचक का नाम : होकम सिंह पिता का नाम: देवी सिंह गृह संख्या : 32 उम्र : 29 लिंग : पुरुष	फोटो उपलब्ध
139	SLE2023729	निर्वाचक का नाम : हरकुंवर बाई पति का नाम: होकम सिंग गृह संख्या : 32 उम्र : 23 लिंग : महिला	फोटो उपलब्ध	140	SLE0857516	निर्वाचक का नाम : दुलेसिंह पिता का नाम: किशनलाल गृह संख्या : 33 उम्र : 68 लिंग : पुरुष	फोटो उपलब्ध	141	SLE0857540	निर्वाचक का नाम : घीसीबाई पति का नाम: दुलेसिंह गृह संख्या : 33 उम्र : 60 लिंग : महिला	फोटो उपलब्ध
142	JYS1487909	निर्वाचक का नाम : सजनसिंह पिता का नाम: दुलेसिंह गृह संख्या : 33 उम्र : 41 लिंग : पुरुष	फोटो उपलब्ध	143	SLE0289553	निर्वाचक का नाम : दिलीप सिंह पिता का नाम: दुले सिंह गृह संख्या : 33 उम्र : 33 लिंग : पुरुष	फोटो उपलब्ध	144	SLE0419556	निर्वाचक का नाम : जनसबाई पति का नाम: दिलीप सिंह गृह संख्या : 33 उम्र : 33 लिंग : महिला	फोटो उपलब्ध
145	SLE1406396	निर्वाचक का नाम : मानसिंह पिता का नाम: दरियावसिंह गृह संख्या : 34 उम्र : 58 लिंग : पुरुष	फोटो उपलब्ध	146	SLE0264986	निर्वाचक का नाम : मगनबाई पति का नाम: मानसिंह गृह संख्या : 34 उम्र : 53 लिंग : महिला	फोटो उपलब्ध	147	SLE0088872	निर्वाचक का नाम : रुगनाथसिंह पिता का नाम: भगवानसिंह गृह संख्या : 35 उम्र : 68 लिंग : पुरुष	फोटो उपलब्ध
148	SLE0857565	निर्वाचक का नाम : कनीराम पिता का नाम: भगवानसिंह गृह संख्या : 35 उम्र : 63 लिंग : पुरुष	फोटो उपलब्ध	149	SLE0088880	निर्वाचक का नाम : होकमबाई पति का नाम: रुगनाथसिंह गृह संख्या : 35 उम्र : 63 लिंग : महिला	फोटो उपलब्ध	150	SLE0857557	निर्वाचक का नाम : सीताबाई पति का नाम: कनीराम गृह संख्या : 35 उम्र : 58 लिंग : महिला	फोटो उपलब्ध

151 निर्वाचक का नाम : देवी सिंह पिता का नाम: रूग्नाथ सिंह गृह संख्या : 35 उम्र : 35 लिंग : पुरुष	SLE0125260 फोटो उपलब्ध	152 निर्वाचक का नाम : वल्लभ बाई पति का नाम: देवी सिंह गृह संख्या : 35 उम्र : 34 लिंग : महिला	SLE0370460 फोटो उपलब्ध	153 निर्वाचक का नाम : कृपाल सिंह पिता का नाम: कनीराम गृह संख्या : 35 उम्र : 26 लिंग : पुरुष	SLE1048693 फोटो उपलब्ध
154 निर्वाचक का नाम : लालकुंवर बाई पति का नाम: कृपाल सिंह गृह संख्या : 35 उम्र : 24 लिंग : महिला	SLE1682376 फोटो उपलब्ध	155 निर्वाचक का नाम : मुन्नीबाई पति का नाम: जयनारायण गृह संख्या : 36 उम्र : 56 लिंग : महिला	SLE0857318 फोटो उपलब्ध	156 निर्वाचक का नाम : विरेन्द्रसिंह पिता का नाम: जयनारायण गृह संख्या : 36 उम्र : 42 लिंग : पुरुष	JYS1451251 फोटो उपलब्ध
157 निर्वाचक का नाम : कमलसिंह पिता का नाम: जयनारायण गृह संख्या : 36 उम्र : 39 लिंग : पुरुष	JYS1487826 फोटो उपलब्ध	158 निर्वाचक का नाम : कौशल्या बाई पति का नाम: विरेन्द्र सिंह गृह संख्या : 36 उम्र : 36 लिंग : महिला	SLE0581561 फोटो उपलब्ध	159 निर्वाचक का नाम : आशा बाई पति का नाम: कमलसिंह गृह संख्या : 36 उम्र : 35 लिंग : महिला	SLE0242966 फोटो उपलब्ध
160 निर्वाचक का नाम : लक्ष्मणसिंह पिता का नाम: दरियावसिंह गृह संख्या : 37 उम्र : 56 लिंग : पुरुष	JYS1451319 फोटो उपलब्ध	161 निर्वाचक का नाम : रामलाल पिता का नाम: दरियावसिंह गृह संख्या : 37 उम्र : 50 लिंग : पुरुष	SLE1406503 फोटो उपलब्ध	162 निर्वाचक का नाम : सोहनबाई पति का नाम: लक्ष्मणसिंह गृह संख्या : 37 उम्र : 50 लिंग : महिला	SLE0857581 फोटो उपलब्ध
163 निर्वाचक का नाम : कमलाबाई पति का नाम: रामलाल गृह संख्या : 37 उम्र : 48 लिंग : महिला	SLE0857532 फोटो उपलब्ध	164 निर्वाचक का नाम : ईश्वरसिंह पिता का नाम: दरियावसिंह गृह संख्या : 37 उम्र : 41 लिंग : पुरुष	JYS1451343 फोटो उपलब्ध	165 निर्वाचक का नाम : अंतरसिंह पिता का नाम: लक्ष्मण गृह संख्या : 37 उम्र : 41 लिंग : पुरुष	JYS1451467 फोटो उपलब्ध
166 निर्वाचक का नाम : करणकुंवरबाई पति का नाम: अंतरसिंह गृह संख्या : 37 उम्र : 40 लिंग : महिला	SLE0043059 फोटो उपलब्ध	167 निर्वाचक का नाम : रेखाबाई पति का नाम: ईश्वरसिंह गृह संख्या : 37 उम्र : 39 लिंग : महिला	JYS1451533 फोटो उपलब्ध	168 निर्वाचक का नाम : प्रेम बाई पति का नाम: गोविंद सिंह गृह संख्या : 37 उम्र : 33 लिंग : महिला	SLE1071224 फोटो उपलब्ध
169 निर्वाचक का नाम : गोविन्द पिता का नाम: लक्ष्मण सिंह गृह संख्या : 37 उम्र : 32 लिंग : पुरुष	SLE0370395 फोटो उपलब्ध	170 निर्वाचक का नाम : रीना पिता का नाम: ईश्वर सिंह गृह संख्या : 37 उम्र : 22 लिंग : महिला	SLE1918937 फोटो उपलब्ध	171 निर्वाचक का नाम : भगवतीबाई पति का नाम: अमरसिंह गृह संख्या : 38 उम्र : 68 लिंग : महिला	SLE0857623 फोटो उपलब्ध
172 निर्वाचक का नाम : जसमतसिंह पिता का नाम: अमरसिंह गृह संख्या : 38 उम्र : 42 लिंग : पुरुष	JYS1451863 फोटो उपलब्ध	173 निर्वाचक का नाम : रूकमाबाई पति का नाम: जमत सिंह गृह संख्या : 38 उम्र : 37 लिंग : महिला	SLE0125278 फोटो उपलब्ध	174 निर्वाचक का नाम : न्योदानबाई पति का नाम: गोपालसिंह गृह संख्या : 39/1 उम्र : 73 लिंग : महिला	JYS1487818 फोटो उपलब्ध
175 निर्वाचक का नाम : दरबारसिंह पिता का नाम: गोपालसिंह गृह संख्या : 39/1 उम्र : 41 लिंग : पुरुष	JYS1451426 फोटो उपलब्ध	176 निर्वाचक का नाम : बहादुरसिंह पिता का नाम: गोपालसिंह गृह संख्या : 39/1 उम्र : 41 लिंग : पुरुष	JYS1451418 फोटो उपलब्ध	177 निर्वाचक का नाम : धरमकुंवर पति का नाम: दरबार सिंह गृह संख्या : 39/1 उम्र : 38 लिंग : महिला	SLE0125294 फोटो उपलब्ध
178 निर्वाचक का नाम : कृष्णाबाई पति का नाम: बहादुर सिंह गृह संख्या : 39/1 उम्र : 35 लिंग : महिला	SLE0125286 फोटो उपलब्ध	179 निर्वाचक का नाम : कृपालसिंह पिता का नाम: गोपालसिंह गृह संख्या : 39/1 उम्र : 28 लिंग : पुरुष	SLE1035179 फोटो उपलब्ध	180 निर्वाचक का नाम : भेरुसिंह पिता का नाम: करणसिंह गृह संख्या : 39/2 उम्र : 53 लिंग : पुरुष	SLE0857631 फोटो उपलब्ध

181 निर्वाचक का नाम : मुजीबाई पति का नाम: भेरूसिंह गृह संख्या : 39/2 उम्र : 48 लिंग : महिला	SLE0857680	182 निर्वाचक का नाम : श्याम सिंह पिता का नाम: भेरूसिंह गृह संख्या : 39/2 उम्र : 38 लिंग : पुरुष	SLE0125302	183 निर्वाचक का नाम : प्रेम बाई पति का नाम: श्याम सिंह गृह संख्या : 39/2 उम्र : 35 लिंग : महिला	SLE0581579
184 निर्वाचक का नाम : एलकार सिंह पिता का नाम: भेरूसिंह गृह संख्या : 39/2 उम्र : 32 लिंग : पुरुष	SLE0370403	185 निर्वाचक का नाम : ममता बाई पति का नाम: एलकार सिंह गृह संख्या : 39/2 उम्र : 29 लिंग : महिला	SLE0804641	186 निर्वाचक का नाम : भगवानसिंह पिता का नाम: केशरसिंह गृह संख्या : 41/1 उम्र : 73 लिंग : पुरुष	SLE0857714
187 निर्वाचक का नाम : शिवसिंह पिता का नाम: केशरसिंह गृह संख्या : 41/1 उम्र : 68 लिंग : पुरुष	SLE0857441	188 निर्वाचक का नाम : देव बाई पति का नाम: भगवानसिंह गृह संख्या : 41/1 उम्र : 68 लिंग : महिला	JYS1451558	189 निर्वाचक का नाम : नारायणसिंह पिता का नाम: भगवानसिंह गृह संख्या : 41/1 उम्र : 43 लिंग : पुरुष	JYS1451269
190 निर्वाचक का नाम : आन्नदबाई पति का नाम: नारायणसिंह गृह संख्या : 41/1 उम्र : 41 लिंग : महिला	JYS1487917	191 निर्वाचक का नाम : सजनबाई पति का नाम: रतनसिंह गृह संख्या : 41/2 उम्र : 63 लिंग : महिला	SLE0857326	192 निर्वाचक का नाम : भगतबाई पति का नाम: शिवसिंह गृह संख्या : 41/2 उम्र : 63 लिंग : महिला	JYS1451582
193 निर्वाचक का नाम : बाबूसिंह पिता का नाम: शिवसिंह गृह संख्या : 41/2 उम्र : 42 लिंग : पुरुष	JYS1451210	194 निर्वाचक का नाम : श्यामुबाई पति का नाम: बाबूसिंह गृह संख्या : 41/2 उम्र : 36 लिंग : महिला	SLE0125310	195 निर्वाचक का नाम : गंगाबाई पति का नाम: भंवरसिंह गृह संख्या : 42 उम्र : 73 लिंग : महिला	SLE0088898
196 निर्वाचक का नाम : रामलाल पिता का नाम: भंवरसिंह गृह संख्या : 42 उम्र : 43 लिंग : पुरुष	JYS1451640	197 निर्वाचक का नाम : ईश्वरसिंह पिता का नाम: भंवरसिंह गृह संख्या : 42 उम्र : 43 लिंग : पुरुष	JYS1451723	198 निर्वाचक का नाम : मगन बाई पति का नाम: ईश्वरसिंह गृह संख्या : 42 उम्र : 41 लिंग : महिला	JYS1451574
199 निर्वाचक का नाम : लाभूबाई पति का नाम: रामलाल गृह संख्या : 42 उम्र : 39 लिंग : महिला	JYS1451541	200 निर्वाचक का नाम : गोविंद पिता का नाम: रामलाल गृह संख्या : 42 उम्र : 22 लिंग : पुरुष	SLE1940840	201 निर्वाचक का नाम : मंजू बाई पति का नाम: गोविंद गृह संख्या : 42 उम्र : 21 लिंग : महिला	SLE2015162
202 निर्वाचक का नाम : धीसूलाल पिता का नाम: जगन्नाथ गृह संख्या : 43 उम्र : 76 लिंग : पुरुष	JYS1451509	203 निर्वाचक का नाम : गोपाल पिता का नाम: धीसूलाल गृह संख्या : 43 उम्र : 43 लिंग : पुरुष	JYS1451434	204 निर्वाचक का नाम : कुसुमबाई पति का नाम: गोपालसिंह गृह संख्या : 43 उम्र : 35 लिंग : महिला	SLE0419564
205 निर्वाचक का नाम : ईश्वर सिंह पिता का नाम: धीसूलाल गृह संख्या : 43 उम्र : 32 लिंग : पुरुष	SLE0398222	206 निर्वाचक का नाम : मनीषा बाई पति का नाम: ईश्वर सिंह गृह संख्या : 43 उम्र : 25 लिंग : महिला	SLE2202174	207 निर्वाचक का नाम : हिन्दु सिंह पिता का नाम: जगन्नाथ गृह संख्या : 44 उम्र : 70 लिंग : पुरुष	SLE0739441
208 निर्वाचक का नाम : मानकवरबाई पति का नाम: हिन्दूसिंह गृह संख्या : 44 उम्र : 63 लिंग : महिला	SLE0857649	209 निर्वाचक का नाम : विक्रमसिंह पिता का नाम: हिन्दूसिंह गृह संख्या : 44 उम्र : 41 लिंग : पुरुष	JYS1451475	210 निर्वाचक का नाम : उर्मिलाबाई पति का नाम: विक्रमसिंह गृह संख्या : 44 उम्र : 39 लिंग : महिला	SLE0125328

211	SLE0857359	निर्वाचक का नाम : सुगनबाई पति का नाम: छत्तरसिंह गृह संख्या : 45 उम्र : 73 लिंग : महिला	फोटो उपलब्ध	212	SLE1406313	निर्वाचक का नाम : होकमसिंह पिता का नाम: छत्तरसिंह गृह संख्या : 45 उम्र : 58 लिंग : पुरुष	फोटो उपलब्ध	213	SLE0857458	निर्वाचक का नाम : शकुन्तलाबाई पति का नाम: होकमसिंह गृह संख्या : 45 उम्र : 53 लिंग : महिला	फोटो उपलब्ध
214	SLE1048669	निर्वाचक का नाम : काली पिता का नाम: होकम सिंह गृह संख्या : 45 उम्र : 30 लिंग : महिला	फोटो उपलब्ध	215	SLE1011188	निर्वाचक का नाम : गोपाल सिंह पिता का नाम: होकम सिंह गृह संख्या : 45 उम्र : 29 लिंग : पुरुष	फोटो उपलब्ध	216	SLE0804617	निर्वाचक का नाम : लाड कुंवर बाई पति का नाम: गोपाल सिंह गृह संख्या : 45 उम्र : 27 लिंग : महिला	फोटो उपलब्ध
217	SLE1918994	निर्वाचक का नाम : सीता राजपूत पिता का नाम: होकमसिंह गृह संख्या : 45 उम्र : 25 लिंग : महिला	फोटो उपलब्ध	218	SLE1860980	निर्वाचक का नाम : गोविंद राजपूत पिता का नाम: होकम सिंह राजपूत गृह संख्या : 45 उम्र : 23 लिंग : पुरुष	फोटो उपलब्ध	219	SLE0857342	निर्वाचक का नाम : देऊबाई पति का नाम: जुझारसिंह गृह संख्या : 46 उम्र : 58 लिंग : महिला	फोटो उपलब्ध
220	SLE0125336	निर्वाचक का नाम : लखन सिंह पिता का नाम: जुझार सिंह गृह संख्या : 46 उम्र : 39 लिंग : पुरुष	फोटो उपलब्ध	221	SLE0125344	निर्वाचक का नाम : मलखान सिंह पिता का नाम: जुझार सिंह गृह संख्या : 46 उम्र : 37 लिंग : पुरुष	फोटो उपलब्ध	222	SLE0419572	निर्वाचक का नाम : श्यामकला बाई पति का नाम: लखन सिंह गृह संख्या : 46 उम्र : 34 लिंग : महिला	फोटो उपलब्ध
223	SLE1085679	निर्वाचक का नाम : पूजा बाई पति का नाम: मलखान सिंग गृह संख्या : 46 उम्र : 28 लिंग : महिला	फोटो उपलब्ध	224	SLE0242909	निर्वाचक का नाम : बनेसिंह पिता का नाम: जगन्नाथ गृह संख्या : 47 उम्र : 63 लिंग : पुरुष	फोटो उपलब्ध	225	JYS1451897	निर्वाचक का नाम : कलाबाई पति का नाम: बनेसिंह गृह संख्या : 47 उम्र : 58 लिंग : महिला	फोटो उपलब्ध
226	SLE1115070	निर्वाचक का नाम : पिकी बाई पति का नाम: चेतन गृह संख्या : 47 उम्र : 32 लिंग : महिला	फोटो उपलब्ध	227	SLE0680199	निर्वाचक का नाम : चेतन पिता का नाम: बने सिंह गृह संख्या : 47 उम्र : 30 लिंग : पुरुष	फोटो उपलब्ध	228	SLE1406230	निर्वाचक का नाम : लाडसिंह पिता का नाम: रामलाल गृह संख्या : 48 उम्र : 58 लिंग : पुरुष	फोटो उपलब्ध
229	SLE1419324	निर्वाचक का नाम : बाबूलाल पिता का नाम: जगन्नाथ गृह संख्या : 49 उम्र : 63 लिंग : पुरुष	फोटो उपलब्ध	230	SLE0043141	निर्वाचक का नाम : हिम्मतसिंह पिता का नाम: जगन्नाथ गृह संख्या : 49 उम्र : 58 लिंग : पुरुष	फोटो उपलब्ध	231	SLE0857482	निर्वाचक का नाम : जमनाबाई पति का नाम: बाबूलाल गृह संख्या : 49 उम्र : 58 लिंग : महिला	फोटो उपलब्ध
232	SLE0857219	निर्वाचक का नाम : विमलबाई पति का नाम: हिम्मतसिंह गृह संख्या : 49 उम्र : 53 लिंग : महिला	फोटो उपलब्ध	233	JYS1451293	निर्वाचक का नाम : संतोषसिंह पिता का नाम: बाबूलाल गृह संख्या : 49 उम्र : 41 लिंग : पुरुष	फोटो उपलब्ध	234	SLE0242974	निर्वाचक का नाम : जयसिंह पिता का नाम: बाबूलाल गृह संख्या : 49 उम्र : 34 लिंग : पुरुष	फोटो उपलब्ध
235	SLE0710319	निर्वाचक का नाम : रूक्मा बाई पति का नाम: जय सिंह गृह संख्या : 49 उम्र : 33 लिंग : महिला	फोटो उपलब्ध	236	SLE0581447	निर्वाचक का नाम : ईश्वर सिंह पिता का नाम: हिम्मत सिंह गृह संख्या : 49 उम्र : 32 लिंग : पुरुष	फोटो उपलब्ध	237	SLE1971167	निर्वाचक का नाम : वर्षा राजपूत पति का नाम: ईश्वर सिंग गृह संख्या : 49 उम्र : 26 लिंग : महिला	फोटो उपलब्ध
238	JYS1451624	निर्वाचक का नाम : हरिसिंह पिता का नाम: रतनलाल गृह संख्या : 51 उम्र : 61 लिंग : पुरुष	फोटो उपलब्ध	239	SLE0857508	निर्वाचक का नाम : जुझारसिंह पिता का नाम: रतनलाल गृह संख्या : 51 उम्र : 58 लिंग : पुरुष	फोटो उपलब्ध	240	SLE0043158	निर्वाचक का नाम : हिन्दूसिंह पिता का नाम: रतनलाल गृह संख्या : 51 उम्र : 56 लिंग : पुरुष	फोटो उपलब्ध

241 निर्वाचक का नाम : गोपालसिंह पिता का नाम: रतनलाल गृह संख्या : 51 उम्र : 54 लिंग : पुरुष	JYS1451731 फोटो उपलब्ध	242 निर्वाचक का नाम : चिंताबाई पति का नाम: जुझारसिंह गृह संख्या : 51 उम्र : 54 लिंग : महिला	SLE0857573 फोटो उपलब्ध	243 निर्वाचक का नाम : पवित्रा बाई पति का नाम: गोपाल सिंह गृह संख्या : 51 उम्र : 33 लिंग : महिला	SLE0370411 फोटो उपलब्ध
244 निर्वाचक का नाम : सुरज सिंह पिता का नाम: हिंदू सिंह गृह संख्या : 51 उम्र : 27 लिंग : पुरुष	SLE1918952 फोटो उपलब्ध	245 निर्वाचक का नाम : नीतू बाई पति का नाम: सुरज सिंह गृह संख्या : 51 उम्र : 24 लिंग : महिला	SLE1918960 फोटो उपलब्ध	246 निर्वाचक का नाम : अन्तरबाई पति का नाम: होकमसिंह गृह संख्या : 52 उम्र : 72 लिंग : महिला	JYS1450527 फोटो उपलब्ध
247 निर्वाचक का नाम : लीलाबाई पति का नाम: चन्द्रसिंह गृह संख्या : 52 उम्र : 68 लिंग : महिला	SLE0857607 फोटो उपलब्ध	248 निर्वाचक का नाम : उमराबसिंह पिता का नाम: नारायणसिंह गृह संख्या : 52 उम्र : 60 लिंग : पुरुष	SLE1406487 फोटो उपलब्ध	249 निर्वाचक का नाम : जगदीशचन्द्र पिता का नाम: चन्द्रसिंह गृह संख्या : 52 उम्र : 50 लिंग : पुरुष	SLE1406479 फोटो उपलब्ध
250 निर्वाचक का नाम : इन्दरसिंह पिता का नाम: चन्द्रसिंह गृह संख्या : 52 उम्र : 48 लिंग : पुरुष	SLE1419290 फोटो उपलब्ध	251 निर्वाचक का नाम : धापूबाई पति का नाम: जगदीशचन्द्र गृह संख्या : 52 उम्र : 48 लिंग : महिला	JYS1451855 फोटो उपलब्ध	252 निर्वाचक का नाम : तारा बाई पति का नाम: बहादुर सिंह गृह संख्या : 52 उम्र : 42 लिंग : महिला	SLE2081107 फोटो उपलब्ध
253 निर्वाचक का नाम : कोमलबाई पति का नाम: इन्दरसिंह गृह संख्या : 52 उम्र : 41 लिंग : महिला	JYS1451228 फोटो उपलब्ध	254 निर्वाचक का नाम : शिवसिंह पिता का नाम: नारायणसिंह गृह संख्या : 53 उम्र : 68 लिंग : पुरुष	SLE1719236 फोटो उपलब्ध	255 निर्वाचक का नाम : धापूबाई पति का नाम: शिवसिंह गृह संख्या : 53 उम्र : 63 लिंग : महिला	SLE0857615 फोटो उपलब्ध
256 निर्वाचक का नाम : भगवान सिंह पिता का नाम: शिवसिंह गृह संख्या : 53 उम्र : 41 लिंग : पुरुष	SLE0125351 फोटो उपलब्ध	257 निर्वाचक का नाम : चांदसिंह पिता का नाम: शिवसिंह गृह संख्या : 53 उम्र : 41 लिंग : पुरुष	JYS1451236 फोटो उपलब्ध	258 निर्वाचक का नाम : हेमूबाई पति का नाम: चांदसिंह गृह संख्या : 53 उम्र : 39 लिंग : महिला	JYS1451244 फोटो उपलब्ध
259 निर्वाचक का नाम : ममता बाई पति का नाम: भगवान सिंह गृह संख्या : 53 उम्र : 38 लिंग : महिला	SLE0581587 फोटो उपलब्ध	260 निर्वाचक का नाम : सजनबाई पति का नाम: धीसूलाल गृह संख्या : 55 उम्र : 75 लिंग : महिला	SLE0051102 फोटो उपलब्ध	# 261 निर्वाचक का नाम : गोपालसिंह पिता का नाम: धीसूलाल गृह संख्या : 55 उम्र : 48 लिंग : पुरुष	SLE1406453 फोटो उपलब्ध
262 निर्वाचक का नाम : भगवतीबाई पति का नाम: गोपाल सिंह राजपूत गृह संख्या : 55 उम्र : 47 लिंग : महिला	SLE0419580 फोटो उपलब्ध	263 निर्वाचक का नाम : ईश्वरसिंह पिता का नाम: धीसूलाल गृह संख्या : 55 उम्र : 46 लिंग : पुरुष	JYS1487875 फोटो उपलब्ध	264 निर्वाचक का नाम : ममता बाई पति का नाम: ईश्वर गृह संख्या : 55 उम्र : 32 लिंग : महिला	SLE1115013 फोटो उपलब्ध
265 निर्वाचक का नाम : विजय राजपूत पिता का नाम: गोपाल सिंह गृह संख्या : 55 उम्र : 19 लिंग : पुरुष	SLE2210896 फोटो उपलब्ध	266 निर्वाचक का नाम : पीरुलाल पिता का नाम: भंवरलाल गृह संख्या : 56 उम्र : 58 लिंग : पुरुष	SLE0043166 फोटो उपलब्ध	267 निर्वाचक का नाम : रामूबाई पति का नाम: पीरुलाल गृह संख्या : 56 उम्र : 53 लिंग : महिला	SLE0857383 फोटो उपलब्ध
268 निर्वाचक का नाम : अन्तर सिंह पिता का नाम: पीरुलाल गृह संख्या : 56 उम्र : 32 लिंग : पुरुष	SLE0581454 फोटो उपलब्ध	269 निर्वाचक का नाम : कृष्णा बाई पिता का नाम: अंतरसिंह गृह संख्या : 56 उम्र : 27 लिंग : महिला	SLE1048651 फोटो उपलब्ध	270 निर्वाचक का नाम : बालूदास पिता का नाम: धन्नादास गृह संख्या : 57 उम्र : 80 लिंग : पुरुष	SLE0857698 फोटो उपलब्ध

271	SLE0857664	निर्वाचक का नाम : लीलाबाई पति का नाम: बालूदास गृह संख्या : 57 उम्र : 78 लिंग : महिला	फोटो उपलब्ध	272	SLE0857706	निर्वाचक का नाम : दिनेशचन्द्र पिता का नाम: बालूदास गृह संख्या : 57 उम्र : 53 लिंग : पुरुष	फोटो उपलब्ध	273	SLE0043174	निर्वाचक का नाम : पुरुषोत्तम पिता का नाम: बालूदास गृह संख्या : 57 उम्र : 48 लिंग : पुरुष	फोटो उपलब्ध
274	SLE0857730	निर्वाचक का नाम : द्वारकाबाई पति का नाम: दिनेशचन्द्र गृह संख्या : 57 उम्र : 48 लिंग : महिला	फोटो उपलब्ध	275	JYS1451673	निर्वाचक का नाम : संगीताबाई पति का नाम: पुरुषोत्तम गृह संख्या : 57 उम्र : 41 लिंग : महिला	फोटो उपलब्ध	276	SLE1011196	निर्वाचक का नाम : भरत पिता का नाम: दिनेश गृह संख्या : 57 उम्र : 28 लिंग : पुरुष	फोटो उपलब्ध
277	SLE1085653	निर्वाचक का नाम : पूजा बाई पति का नाम: भरत गृह संख्या : 57 उम्र : 26 लिंग : महिला	फोटो उपलब्ध	278	SLE1918895	निर्वाचक का नाम : सत्यनारायण बैरागी पिता का नाम: पुरुषोत्तम बैरागी गृह संख्या : 57Anubhag 1- puranibasti उम्र : 24 लिंग : पुरुष	फोटो उपलब्ध	279	SLE2015220	निर्वाचक का नाम : संजय पिता का नाम: पुरुषोत्तम गृह संख्या : 57 उम्र : 21 लिंग : पुरुष	फोटो उपलब्ध
280	SLE0857722	निर्वाचक का नाम : प्रहलाद पिता का नाम: हरिसिंह गृह संख्या : 58 उम्र : 53 लिंग : पुरुष	फोटो उपलब्ध	281	SLE1066539	निर्वाचक का नाम : कमलसिंह पिता का नाम: हरीसिंह गृह संख्या : 58 उम्र : 48 लिंग : पुरुष	फोटो उपलब्ध	282	SLE0370254	निर्वाचक का नाम : चंदा बाई पति का नाम: कमल सिंह गृह संख्या : 58 उम्र : 32 लिंग : महिला	फोटो उपलब्ध
283	SLE0825984	निर्वाचक का नाम : संतोष पिता का नाम: हरी सिंह गृह संख्या : 58 उम्र : 29 लिंग : पुरुष	फोटो उपलब्ध	284	SLE0125369	निर्वाचक का नाम : शिवनारायण पिता का नाम: देवीलाल गृह संख्या : 59 उम्र : 64 लिंग : पुरुष	फोटो उपलब्ध	285	SLE0125377	निर्वाचक का नाम : रूक्मा बाई पति का नाम: शिवनारायण गृह संख्या : 59 उम्र : 60 लिंग : महिला	फोटो उपलब्ध
286	SLE0200170	निर्वाचक का नाम : श्यामसिंह पिता का नाम: शिवनारायण गृह संख्या : 60 उम्र : 43 लिंग : पुरुष	फोटो उपलब्ध	287	SLE0125385	निर्वाचक का नाम : रामभरोसी बाई पति का नाम: श्याम सिंह गृह संख्या : 60 उम्र : 41 लिंग : महिला	फोटो उपलब्ध	288	SLE1123017	निर्वाचक का नाम : दिव्या भारती पति का नाम: महेंद्र सिंग गृह संख्या : 75 उम्र : 31 लिंग : महिला	फोटो उपलब्ध
289	SLE0398230	निर्वाचक का नाम : उर्मिलाबाई पति का नाम: भगवत सिंह गृह संख्या : 87 उम्र : 33 लिंग : महिला	फोटो उपलब्ध	290	SLE1416908	निर्वाचक का नाम : गंगाबाई पति का नाम: चंदरसिंह गृह संख्या : 88 उम्र : 68 लिंग : महिला	फोटो उपलब्ध	291	SLE0125393	निर्वाचक का नाम : देवीसिंह पिता का नाम: चन्द्रसिंह गृह संख्या : 88 उम्र : 36 लिंग : पुरुष	फोटो उपलब्ध
292	SLE1123058	निर्वाचक का नाम : रेखा बाई पति का नाम: देवीसिंह गृह संख्या : 88 उम्र : 32 लिंग : महिला	फोटो उपलब्ध								

293	JYS1451756	निर्वाचक का नाम : ऐलकारसिंह पिता का नाम: दुलेसिंह गृह संख्या : 50 उम्र : 47 लिंग : पुरुष	फोटो उपलब्ध	294	JYS1451780	निर्वाचक का नाम : मुन्नाबाई पति का नाम: ऐलकारसिंह गृह संख्या : 50 उम्र : 45 लिंग : महिला	फोटो उपलब्ध	295	JYS1451772	निर्वाचक का नाम : राजेश पिता का नाम: दुलेसिंह गृह संख्या : 50 उम्र : 39 लिंग : पुरुष	फोटो उपलब्ध
296	SLE0419598	निर्वाचक का नाम : रामकुंवर बाई पति का नाम: राजेन्द्र सिंह गृह संख्या : 50 उम्र : 35 लिंग : महिला	फोटो उपलब्ध	297	SLE1406446	निर्वाचक का नाम : धीसूलाल पिता का नाम: भंवरलाल गृह संख्या : 56 उम्र : 63 लिंग : पुरुष	फोटो उपलब्ध	298	SLE0857755	निर्वाचक का नाम : रामकवरबाई पति का नाम: धीसूलाल गृह संख्या : 56 उम्र : 58 लिंग : महिला	फोटो उपलब्ध
299	SLE0680207	निर्वाचक का नाम : प्रेम सिंह पिता का नाम: धीसु लाल गृह संख्या : 56 उम्र : 31 लिंग : पुरुष	फोटो उपलब्ध	300	SLE0739474	निर्वाचक का नाम : कमलेश बाई पति का नाम: प्रेम सिंह गृह संख्या : 56 उम्र : 29 लिंग : महिला	फोटो उपलब्ध	301	SLE1861061	निर्वाचक का नाम : सीमा कुवर पति का नाम: नारायण सिंह गृह संख्या : 56 उम्र : 25 लिंग : महिला	फोटो उपलब्ध
302	SLE1863042	निर्वाचक का नाम : नारायण सिंह पिता का नाम: धीसूलाल गृह संख्या : 56 उम्र : 23 लिंग : पुरुष	फोटो उपलब्ध	303	SLE0857805	निर्वाचक का नाम : सरजुबाई पति का नाम: रामप्रसाद गृह संख्या : 59 उम्र : 78 लिंग : महिला	फोटो उपलब्ध	304	SLE0370429	निर्वाचक का नाम : बालु प्रसाद पिता का नाम: रामप्रसाद गृह संख्या : 59 उम्र : 35 लिंग : पुरुष	फोटो उपलब्ध
305	SLE0581462	निर्वाचक का नाम : मंजुबाई पति का नाम: बालुप्रसाद गृह संख्या : 59 उम्र : 31 लिंग : महिला	फोटो उपलब्ध	306	SLE0419606	निर्वाचक का नाम : कृष्णाबाई पति का नाम: दिनेश गृह संख्या : 59/1 उम्र : 56 लिंग : महिला	फोटो उपलब्ध	307	SLE0051128	निर्वाचक का नाम : दुलेसिंह पिता का नाम: भंवरलाल गृह संख्या : 60 उम्र : 69 लिंग : पुरुष	फोटो उपलब्ध
308	SLE1419241	निर्वाचक का नाम : हिम्मतबाई पति का नाम: दुलेसिंह गृह संख्या : 60 उम्र : 64 लिंग : महिला	फोटो उपलब्ध	309	SLE0370437	निर्वाचक का नाम : प्रेम बाई पति का नाम: बालु गृह संख्या : 60 उम्र : 41 लिंग : महिला	फोटो उपलब्ध	310	SLE0370262	निर्वाचक का नाम : बालु सिंह पिता का नाम: अन्दर सिंह गृह संख्या : 60 उम्र : 40 लिंग : पुरुष	फोटो उपलब्ध
311	SLE1962018	निर्वाचक का नाम : अरुण पिता का नाम: श्याम सिंग गृह संख्या : 60 उम्र : 23 लिंग : पुरुष	फोटो उपलब्ध	312	SLE2207140	निर्वाचक का नाम : जितेंद्र सिंह पिता का नाम: बालु सिंह गृह संख्या : 60 उम्र : 18 लिंग : पुरुष	फोटो उपलब्ध	313	SLE0739409	निर्वाचक का नाम : जगन्नाथ पिता का नाम: रामप्रसाद गृह संख्या : 62 उम्र : 72 लिंग : पुरुष	फोटो उपलब्ध
314	SLE1416866	निर्वाचक का नाम : देवसिंह पिता का नाम: भैरुसिंह गृह संख्या : 62 उम्र : 53 लिंग : पुरुष	फोटो उपलब्ध	315	SLE0125401	निर्वाचक का नाम : नेमीसिंह पिता का नाम: भैरुसिंह गृह संख्या : 62 उम्र : 38 लिंग : पुरुष	फोटो उपलब्ध	316	SLE0419614	निर्वाचक का नाम : आशाबाई पति का नाम: नेमीसिंह गृह संख्या : 62 उम्र : 35 लिंग : महिला	फोटो उपलब्ध
317	SLE0419622	निर्वाचक का नाम : कल्पना बाई पति का नाम: देवीसिंह गृह संख्या : 62 उम्र : 34 लिंग : महिला	फोटो उपलब्ध	318	SLE0739466	निर्वाचक का नाम : मानु बाई पति का नाम: जगन्नाथ गृह संख्या : 62/1 उम्र : 68 लिंग : महिला	फोटो उपलब्ध	319	SLE0739417	निर्वाचक का नाम : बिरम सिंह पिता का नाम: जगन्नाथ गृह संख्या : 62/1 उम्र : 35 लिंग : पुरुष	फोटो उपलब्ध
320	SLE0739458	निर्वाचक का नाम : रामकन्या बाई पति का नाम: बीरम सिंह गृह संख्या : 62/1 उम्र : 33 लिंग : महिला	फोटो उपलब्ध	321	SLE0857821	निर्वाचक का नाम : गोरधन पिता का नाम: धीसा गृह संख्या : 63 उम्र : 78 लिंग : पुरुष	फोटो उपलब्ध	322	SLE0857797	निर्वाचक का नाम : कामूबाई पति का नाम: गोरधन गृह संख्या : 63 उम्र : 73 लिंग : महिला	फोटो उपलब्ध

323	SLE0857854	निर्वाचक का नाम : गंगाराम पिता का नाम: गोरधन गृह संख्या : 63 उम्र : 53 लिंग : पुरुष	फोटो उपलब्ध	324	SLE0857839	निर्वाचक का नाम : मुन्नीबाई पति का नाम: गंगाराम गृह संख्या : 63 उम्र : 48 लिंग : महिला	फोटो उपलब्ध	325	JYS1451491	निर्वाचक का नाम : देवसिंह पिता का नाम: गोरधन गृह संख्या : 63 उम्र : 43 लिंग : पुरुष	फोटो उपलब्ध
326	SLE0043067	निर्वाचक का नाम : प्रेमसिंह पिता का नाम: गोरधन गृह संख्या : 63 उम्र : 41 लिंग : पुरुष	फोटो उपलब्ध	327	JYS1451608	निर्वाचक का नाम : तेजूबाई पति का नाम: देवसिंह गृह संख्या : 63 उम्र : 41 लिंग : महिला	फोटो उपलब्ध	328	SLE0043042	निर्वाचक का नाम : मांगूबाई पति का नाम: प्रेमसिंह गृह संख्या : 63 उम्र : 39 लिंग : महिला	फोटो उपलब्ध
329	SLE0370445	निर्वाचक का नाम : मोहन पिता का नाम: गोवर्धन गृह संख्या : 63 उम्र : 38 लिंग : पुरुष	फोटो उपलब्ध	330	SLE0809095	निर्वाचक का नाम : प्रकाश पिता का नाम: गंगाराम गृह संख्या : 63 उम्र : 27 लिंग : पुरुष	फोटो उपलब्ध	331	SLE1876317	निर्वाचक का नाम : दिनेश पिता का नाम: गंगाराम गृह संख्या : 63 उम्र : 23 लिंग : पुरुष	फोटो उपलब्ध
332	SLE0858001	निर्वाचक का नाम : हरचन्द्र पिता का नाम: धीसा गृह संख्या : 64 उम्र : 63 लिंग : पुरुष	फोटो उपलब्ध	333	SLE0857847	निर्वाचक का नाम : सुन्दरबाई पति का नाम: हरचन्द्र गृह संख्या : 64 उम्र : 58 लिंग : महिला	फोटो उपलब्ध	334	JYS1451327	निर्वाचक का नाम : रमेशचन्द्र पिता का नाम: हरचन्द्र गृह संख्या : 64 उम्र : 41 लिंग : पुरुष	फोटो उपलब्ध
335	JYS1451301	निर्वाचक का नाम : दुर्गाबाई पति का नाम: रमेशचन्द्र गृह संख्या : 64 उम्र : 39 लिंग : महिला	फोटो उपलब्ध	336	SLE0419630	निर्वाचक का नाम : रामनारायण पिता का नाम: हरचन्द्र गृह संख्या : 64 उम्र : 36 लिंग : पुरुष	फोटो उपलब्ध	337	SLE0419648	निर्वाचक का नाम : भूरीबाई पति का नाम: रामनारायण गृह संख्या : 64 उम्र : 36 लिंग : महिला	फोटो उपलब्ध
338	SLE0370270	निर्वाचक का नाम : ईश्वर सिंह पिता का नाम: हरचन्द्र गृह संख्या : 64 उम्र : 32 लिंग : पुरुष	फोटो उपलब्ध	339	SLE2049658	निर्वाचक का नाम : निर्मला बाई पति का नाम: ईश्वर सिंह गृह संख्या : 64 उम्र : 26 लिंग : महिला	फोटो उपलब्ध	340	SLE0857961	निर्वाचक का नाम : गोरुबाई पति का नाम: रामा गृह संख्या : 65 उम्र : 83 लिंग : महिला	फोटो उपलब्ध
341	SLE0419689	निर्वाचक का नाम : पीरूलाल पिता का नाम: मानसिंह गृह संख्या : 65 उम्र : 34 लिंग : पुरुष	फोटो उपलब्ध	342	SLE0419697	निर्वाचक का नाम : मोहिनी पति का नाम: पीरूलाल गृह संख्या : 65 उम्र : 32 लिंग : महिला	फोटो उपलब्ध	343	SLE0857862	निर्वाचक का नाम : दरियावबाई पति का नाम: भग्गाजी गृह संख्या : 67 उम्र : 88 लिंग : महिला	फोटो उपलब्ध
344	SLE0858043	निर्वाचक का नाम : कालू पिता का नाम: मांगु गृह संख्या : 67 उम्र : 63 लिंग : पुरुष	फोटो उपलब्ध	345	SLE0858688	निर्वाचक का नाम : भगवतीबाई पति का नाम: कालू गृह संख्या : 67 उम्र : 58 लिंग : महिला	फोटो उपलब्ध	346	SLE0419705	निर्वाचक का नाम : हेमराज पिता का नाम: कालुराम गृह संख्या : 67 उम्र : 32 लिंग : पुरुष	फोटो उपलब्ध
347	SLE0419713	निर्वाचक का नाम : गायत्री बाई पति का नाम: हेमराज गृह संख्या : 67 उम्र : 32 लिंग : महिला	फोटो उपलब्ध	348	SLE1048636	निर्वाचक का नाम : संजय पिता का नाम: कालुराम गृह संख्या : 67 उम्र : 26 लिंग : पुरुष	फोटो उपलब्ध	349	SLE0857490	निर्वाचक का नाम : रोडु पिता का नाम: धन्ना गृह संख्या : 68 उम्र : 73 लिंग : पुरुष	फोटो उपलब्ध
350	SLE0857656	निर्वाचक का नाम : श्यामाबाई पति का नाम: रोडु गृह संख्या : 68 उम्र : 68 लिंग : महिला	फोटो उपलब्ध	351	JYS1451665	निर्वाचक का नाम : विष्णुप्रसाद पिता का नाम: रोडु गृह संख्या : 68 उम्र : 41 लिंग : पुरुष	फोटो उपलब्ध	352	SLE0125419	निर्वाचक का नाम : संगीताबाई पति का नाम: विष्णुप्रसाद गृह संख्या : 68 उम्र : 39 लिंग : महिला	फोटो उपलब्ध

353 निर्वाचक का नाम : रामबाबू पिता का नाम: विष्णु प्रसाद गृह संख्या : 68 उम्र : 20 लिंग : पुरुष	SLE2146959 फोटो उपलब्ध	354 निर्वाचक का नाम : संतोषबाई पति का नाम: कनीराम गृह संख्या : 69 उम्र : 53 लिंग : महिला	SLE0857748 फोटो उपलब्ध	355 निर्वाचक का नाम : गोविंद पिता का नाम: कानीराम गृह संख्या : 69 उम्र : 26 लिंग : पुरुष	SLE1115047 फोटो उपलब्ध
356 निर्वाचक का नाम : देवकरण पिता का नाम: कनीराम गृह संख्या : 69 उम्र : 23 लिंग : पुरुष	SLE1863034 फोटो उपलब्ध	357 निर्वाचक का नाम : सोना बाई पति का नाम: देवकरण गृह संख्या : 69 उम्र : 23 लिंग : महिला	SLE1864271 फोटो उपलब्ध	358 निर्वाचक का नाम : नारायण पिता का नाम: नाथू गृह संख्या : 70 उम्र : 88 लिंग : पुरुष	SLE0857938 फोटो उपलब्ध
359 निर्वाचक का नाम : कमलाबाई पति का नाम: नारायण गृह संख्या : 70 उम्र : 83 लिंग : महिला	SLE0857789 फोटो उपलब्ध	360 निर्वाचक का नाम : पीरूसिंह पिता का नाम: नारायण सिंह गृह संख्या : 70 उम्र : 42 लिंग : पुरुष	SLE0125427 फोटो उपलब्ध	361 निर्वाचक का नाम : दुर्गाप्रसाद पिता का नाम: नारायण सिंह गृह संख्या : 70 उम्र : 34 लिंग : पुरुष	SLE0419721 फोटो उपलब्ध
362 निर्वाचक का नाम : संगीता बाई पति का नाम: पीरू सिंह गृह संख्या : 70 उम्र : 32 लिंग : महिला	SLE0710301 फोटो उपलब्ध	363 निर्वाचक का नाम : रोशनी बाई पति का नाम: दुर्गाप्रसाद गृह संख्या : 70 उम्र : 27 लिंग : महिला	SLE1918978 फोटो उपलब्ध	364 निर्वाचक का नाम : धापूबाई पति का नाम: गंगाराम गृह संख्या : 71 उम्र : 83 लिंग : महिला	SLE0857870 फोटो उपलब्ध
365 निर्वाचक का नाम : नाथू पिता का नाम: गंगाराम गृह संख्या : 71 उम्र : 53 लिंग : पुरुष	SLE0857896 फोटो उपलब्ध	366 निर्वाचक का नाम : बुला पिता का नाम: गणपत गृह संख्या : 72 उम्र : 73 लिंग : पुरुष	SLE1416833 फोटो उपलब्ध	367 निर्वाचक का नाम : अवन्तीबाई पति का नाम: बुला गृह संख्या : 72 उम्र : 68 लिंग : महिला	SLE1408913 फोटो उपलब्ध
368 निर्वाचक का नाम : गोकुल पिता का नाम: बुलाजी गृह संख्या : 72 उम्र : 41 लिंग : पुरुष	SLE0125443 फोटो उपलब्ध	369 निर्वाचक का नाम : गंगाबाई पति का नाम: गोकुल गृह संख्या : 72 उम्र : 38 लिंग : महिला	SLE0125468 फोटो उपलब्ध	370 निर्वाचक का नाम : ममता बाई अटेडिया पति का नाम: दिनेश अटेडिया गृह संख्या : 72 उम्र : 37 लिंग : महिला	SLE2130789 फोटो उपलब्ध
371 निर्वाचक का नाम : दिनेश पिता का नाम: बूलाजी गृह संख्या : 72 उम्र : 36 लिंग : पुरुष	SLE0125435 फोटो उपलब्ध	372 निर्वाचक का नाम : भोना पिता का नाम: किशन गृह संख्या : 73 उम्र : 63 लिंग : पुरुष	SLE0857763 फोटो उपलब्ध	373 निर्वाचक का नाम : गैदीबाई पति का नाम: भोना गृह संख्या : 73 उम्र : 58 लिंग : महिला	SLE0857904 फोटो उपलब्ध
374 निर्वाचक का नाम : कृष्णाबाई पति का नाम: कैलाश गृह संख्या : 73 उम्र : 50 लिंग : महिला	SLE0419747 फोटो उपलब्ध	375 निर्वाचक का नाम : कैलाश पिता का नाम: भोना गृह संख्या : 73 उम्र : 47 लिंग : पुरुष	JYS1451681 फोटो उपलब्ध	376 निर्वाचक का नाम : जगदीश पिता का नाम: रतन गृह संख्या : 73 उम्र : 41 लिंग : पुरुष	JYS1451889 फोटो उपलब्ध
377 निर्वाचक का नाम : कैलाशीबाई पति का नाम: सिद्धू गृह संख्या : 73 उम्र : 41 लिंग : महिला	SLE0264994 फोटो उपलब्ध	378 निर्वाचक का नाम : गोपाल पिता का नाम: भोना जी गृह संख्या : 73 उम्र : 39 लिंग : पुरुष	SLE0419754 फोटो उपलब्ध	379 निर्वाचक का नाम : संगीता पति का नाम: जगदीश गृह संख्या : 73 उम्र : 39 लिंग : महिला	JYS1451871 फोटो उपलब्ध
380 निर्वाचक का नाम : शिवनारायण पिता का नाम: भोनाजी गृह संख्या : 73 उम्र : 34 लिंग : पुरुष	SLE0419739 फोटो उपलब्ध	381 निर्वाचक का नाम : कालुराम पिता का नाम: भोनाजी गृह संख्या : 73 उम्र : 33 लिंग : पुरुष	SLE0508960 फोटो उपलब्ध	382 निर्वाचक का नाम : भूरा बाई पति का नाम: शिवनारायण गृह संख्या : 73 उम्र : 29 लिंग : महिला	SLE1086230 फोटो उपलब्ध

383 निर्वाचक का नाम : राधा बाई पति का नाम: कालूराम गृह संख्या : 73 उम्र : 28 लिंग : महिला	SLE1133834 फोटो उपलब्ध	384 निर्वाचक का नाम : रतन अटेडिया पिता का नाम: किशन गृह संख्या : 74 उम्र : 58 लिंग : पुरुष	SLE0857920 फोटो उपलब्ध	385 निर्वाचक का नाम : लीलाबाई पति का नाम: रतन गृह संख्या : 74 उम्र : 56 लिंग : महिला	SLE0857979 फोटो उपलब्ध
386 निर्वाचक का नाम : मोतीसिंह पिता का नाम: भोना गृह संख्या : 74 उम्र : 43 लिंग : पुरुष	SLE0265009 फोटो उपलब्ध	387 निर्वाचक का नाम : कौशल्याबाई पति का नाम: मोतीसिंह गृह संख्या : 74 उम्र : 41 लिंग : महिला	SLE0265017 फोटो उपलब्ध	388 निर्वाचक का नाम : राधेश्याम पिता का नाम: भोना गृह संख्या : 74 उम्र : 40 लिंग : पुरुष	JYS1451657 फोटो उपलब्ध
389 निर्वाचक का नाम : भागचंद पिता का नाम: रतनलाल गृह संख्या : 74 उम्र : 35 लिंग : पुरुष	SLE0125484 फोटो उपलब्ध	390 निर्वाचक का नाम : श्यामा बाई पति का नाम: भगवान सिंह गृह संख्या : 74 उम्र : 31 लिंग : महिला	SLE1115054 फोटो उपलब्ध	391 निर्वाचक का नाम : नाथूलाल पिता का नाम: सिद्धू गृह संख्या : 75 उम्र : 63 लिंग : पुरुष	SLE0857987 फोटो उपलब्ध
392 निर्वाचक का नाम : बरजूबाई पति का नाम: नाथूलाल गृह संख्या : 75 उम्र : 58 लिंग : महिला	SLE0858035 फोटो उपलब्ध	393 निर्वाचक का नाम : गंगाराम पिता का नाम: सिद्धू गृह संख्या : 76 उम्र : 58 लिंग : पुरुष	SLE0088930 फोटो उपलब्ध	394 निर्वाचक का नाम : गोविन्दीबाई पति का नाम: गंगाराम गृह संख्या : 76 उम्र : 53 लिंग : महिला	SLE0265025 फोटो उपलब्ध
395 निर्वाचक का नाम : कमलसिंह पिता का नाम: नाथूराम गृह संख्या : 76 उम्र : 37 लिंग : पुरुष	SLE0125500 फोटो उपलब्ध	396 निर्वाचक का नाम : मुकेश कुमार पिता का नाम: नाथूराम गृह संख्या : 76 उम्र : 35 लिंग : पुरुष	SLE0125492 फोटो उपलब्ध	397 निर्वाचक का नाम : आनंदीलाल पिता का नाम: गंगा राम गृह संख्या : 76 उम्र : 29 लिंग : पुरुष	SLE1038140 फोटो उपलब्ध
398 निर्वाचक का नाम : अनिता बाई पति का नाम: आन्दीलाल गृह संख्या : 76 उम्र : 27 लिंग : महिला	SLE1055912 फोटो उपलब्ध	399 निर्वाचक का नाम : टीना बाई पति का नाम: मुकेश कुमार गृह संख्या : 76 उम्र : 25 लिंग : महिला	SLE1220805 फोटो उपलब्ध	400 निर्वाचक का नाम : राजूबाई भिलाला पति का नाम: कमल मंसूरी गृह संख्या : 76 उम्र : 25 लिंग : महिला	SLE1220847 फोटो उपलब्ध
401 निर्वाचक का नाम : देउबाई पति का नाम: भेरूलाल गृह संख्या : 79 उम्र : 76 लिंग : महिला	SLE0858076 फोटो उपलब्ध	402 निर्वाचक का नाम : बाबुलाल पिता का नाम: भेरूलाल गृह संख्या : 79 उम्र : 56 लिंग : पुरुष	SLE0857136 फोटो उपलब्ध	403 निर्वाचक का नाम : सहायताबाई पति का नाम: बाबुलाल गृह संख्या : 79 उम्र : 53 लिंग : महिला	JYS1451848 फोटो उपलब्ध
404 निर्वाचक का नाम : गंगाराम पिता का नाम: अमरसिंह गृह संख्या : 80 उम्र : 80 लिंग : पुरुष	SLE0289504 फोटो उपलब्ध	405 निर्वाचक का नाम : दुर्गाप्रसाद पिता का नाम: गंगाराम गृह संख्या : 80 उम्र : 48 लिंग : पुरुष	SLE1408194 फोटो उपलब्ध	406 निर्वाचक का नाम : मनोहर पिता का नाम: गंगाराम गृह संख्या : 80 उम्र : 44 लिंग : पुरुष	SLE0419762 फोटो उपलब्ध
407 निर्वाचक का नाम : परूसीबाई पति का नाम: दुर्गाप्रसाद गृह संख्या : 80 उम्र : 41 लिंग : महिला	JYS1451830 फोटो उपलब्ध	408 निर्वाचक का नाम : कालूसिंह पिता का नाम: गंगाराम गृह संख्या : 80 उम्र : 38 लिंग : पुरुष	SLE0419788 फोटो उपलब्ध	409 निर्वाचक का नाम : भूराबाई पति का नाम: कालूसिंह गृह संख्या : 80 उम्र : 34 लिंग : महिला	SLE0419796 फोटो उपलब्ध
410 निर्वाचक का नाम : जगन्नाथसिंह पिता का नाम: भंवरजी गृह संख्या : 81 उम्र : 68 लिंग : पुरुष	SLE0858050 फोटो उपलब्ध	411 निर्वाचक का नाम : सूरजसिंह पिता का नाम: जगन्नाथ गृह संख्या : 81 उम्र : 46 लिंग : पुरुष	SLE0858068 फोटो उपलब्ध	412 निर्वाचक का नाम : होकम सिंह पिता का नाम: जगन्नाथ गृह संख्या : 81 उम्र : 40 लिंग : पुरुष	SLE0370452 फोटो उपलब्ध

413	JYS1451822	निर्वाचक का नाम : रूपाबाई पति का नाम: सूरजसिंह गृह संख्या : 81 उम्र : 39 लिंग : महिला	फोटो उपलब्ध	414	JYS1451814	निर्वाचक का नाम : संगीताबाई पति का नाम: होकमसिंह गृह संख्या : 81 उम्र : 39 लिंग : महिला	फोटो उपलब्ध	415	SLE2052108	निर्वाचक का नाम : राजेंद्र पिता का नाम: सुरज सिंग गृह संख्या : 81 उम्र : 20 लिंग : पुरुष	फोटो उपलब्ध
416	SLE0125518	निर्वाचक का नाम : सूरजसिंह पिता का नाम: सिद्धूजी गृह संख्या : 82 उम्र : 55 लिंग : पुरुष	फोटो उपलब्ध	417	SLE0125526	निर्वाचक का नाम : तुलसीबाई पति का नाम: सूरजसिंह गृह संख्या : 82 उम्र : 53 लिंग : महिला	फोटो उपलब्ध	418	SLE1971134	निर्वाचक का नाम : मेहरवान पिता का नाम: सुरज सिंग गृह संख्या : 82 उम्र : 23 लिंग : पुरुष	फोटो उपलब्ध
419	SLE1408798	निर्वाचक का नाम : करणसिंह पिता का नाम: निर्भयसिंह गृह संख्या : 83 उम्र : 56 लिंग : पुरुष	फोटो उपलब्ध	420	JYS1451806	निर्वाचक का नाम : रामकवरबाई पति का नाम: करणसिंह गृह संख्या : 83 उम्र : 53 लिंग : महिला	फोटो उपलब्ध	421	SLE2004182	निर्वाचक का नाम : पवन भिलाला पिता का नाम: करण सिंग गृह संख्या : 83 उम्र : 21 लिंग : पुरुष	फोटो उपलब्ध
422	JYS1451749	निर्वाचक का नाम : चन्द्रसिंह पिता का नाम: निर्भयसिंह गृह संख्या : 84 उम्र : 58 लिंग : पुरुष	फोटो उपलब्ध	423	JYS1451798	निर्वाचक का नाम : कलाबाई पति का नाम: चन्द्रसिंह गृह संख्या : 84 उम्र : 55 लिंग : महिला	फोटो उपलब्ध	424	SLE1918929	निर्वाचक का नाम : बलराम सिंग पिता का नाम: चंदर सिंग गृह संख्या : 84 उम्र : 22 लिंग : पुरुष	फोटो उपलब्ध
425	SLE2015279	निर्वाचक का नाम : ज्योतिष पिता का नाम: चंदर सिंग गृह संख्या : 84 उम्र : 22 लिंग : पुरुष	फोटो उपलब्ध	426	SLE2207124	निर्वाचक का नाम : उमा भिलाला पति का नाम: बलराम गृह संख्या : 84 उम्र : 22 लिंग : महिला	फोटो उपलब्ध	427	SLE0858092	निर्वाचक का नाम : कंकुबाई पति का नाम: रामप्रसाद गृह संख्या : 85 उम्र : 56 लिंग : महिला	फोटो उपलब्ध
428	SLE0125120	निर्वाचक का नाम : विक्रमसिंह पिता का नाम: रामप्रसाद गृह संख्या : 85 उम्र : 39 लिंग : पुरुष	फोटो उपलब्ध	429	SLE0398255	निर्वाचक का नाम : राधेश्याम पिता का नाम: रामप्रसाद गृह संख्या : 85 उम्र : 34 लिंग : पुरुष	फोटो उपलब्ध	430	SLE1116565	निर्वाचक का नाम : बिंदू बाई पति का नाम: राधेश्याम गृह संख्या : 85 उम्र : 31 लिंग : महिला	फोटो उपलब्ध

431	SLE0857888	निर्वाचक का नाम : गोपीलाल पिता का नाम: अमरसिंह गृह संख्या : 1 उम्र : 59 लिंग : पुरुष	432	SLE0857912	निर्वाचक का नाम : चतरबाई पति का नाम: गोपीलाल गृह संख्या : 1 उम्र : 49 लिंग : महिला	433	SLE1071091	निर्वाचक का नाम : अशोक ओड ओड पिता का नाम: गोपीलाल ओड ओड गृह संख्या : 01 उम्र : 26 लिंग : पुरुष
434	SLE1682459	निर्वाचक का नाम : सपना बाई पति का नाम: अशोक गृह संख्या : 01 उम्र : 25 लिंग : महिला	435	SLE0858696	निर्वाचक का नाम : शांताबाई पति का नाम: मदनलाल गृह संख्या : 2 उम्र : 63 लिंग : महिला	436	SLE0057307	निर्वाचक का नाम : ममताबाई पति का नाम: सुरेशकुमार गृह संख्या : 2 उम्र : 42 लिंग : महिला
437	JYS1494046	निर्वाचक का नाम : मुकेश पिता का नाम: मदनलाल गृह संख्या : 2 उम्र : 41 लिंग : पुरुष	438	SLE1085638	निर्वाचक का नाम : संगीता बाई पति का नाम: मुकेश गृह संख्या : 02 उम्र : 35 लिंग : महिला	439	SLE1071083	निर्वाचक का नाम : गोवर्धन ओड पिता का नाम: मदनलाल गृह संख्या : 2 उम्र : 26 लिंग : पुरुष
440	SLE1682483	निर्वाचक का नाम : पार्वती बाई आडे पति का नाम: गोवर्धन आडे गृह संख्या : 2 उम्र : 25 लिंग : महिला	441	SLE0857995	निर्वाचक का नाम : कालूसिंह पिता का नाम: कानजी गृह संख्या : 5 उम्र : 65 लिंग : पुरुष	442	SLE0057315	निर्वाचक का नाम : मुन्नीबाई पति का नाम: कालू गृह संख्या : 5 उम्र : 56 लिंग : महिला
443	SLE0809129	निर्वाचक का नाम : सोदान सिंह पिता का नाम: कालू सिंह गृह संख्या : 5 उम्र : 27 लिंग : पुरुष	444	SLE1870450	निर्वाचक का नाम : ममता पति का नाम: सोदान गृह संख्या : 5 उम्र : 24 लिंग : महिला	445	JYS1493949	निर्वाचक का नाम : सोहनबाई पति का नाम: विक्रमसिंह गृह संख्या : 6 उम्र : 58 लिंग : महिला
446	SLE1408707	निर्वाचक का नाम : भागीरथ पिता का नाम: धूलजी गृह संख्या : 11 उम्र : 68 लिंग : पुरुष	447	SLE1408657	निर्वाचक का नाम : भागुबाई पति का नाम: भागीरथ गृह संख्या : 11 उम्र : 67 लिंग : महिला	448	SLE0858167	निर्वाचक का नाम : रामकरण पिता का नाम: भागीरथ गृह संख्या : 11 उम्र : 48 लिंग : पुरुष
449	JYS1494103	निर्वाचक का नाम : धापूबाई पति का नाम: रामकरण गृह संख्या : 11 उम्र : 46 लिंग : महिला	450	SLE1055904	निर्वाचक का नाम : लखन पिता का नाम: देवकरण गृह संख्या : 11 उम्र : 27 लिंग : पुरुष	451	JYS1493956	निर्वाचक का नाम : दूलेसिंह पिता का नाम: धूलजी गृह संख्या : 12 उम्र : 64 लिंग : पुरुष
452	SLE0858159	निर्वाचक का नाम : शांताबाई पति का नाम: दूलेसिंह गृह संख्या : 12 उम्र : 63 लिंग : महिला	453	SLE0858183	निर्वाचक का नाम : केशरसिंह पिता का नाम: धूलजी गृह संख्या : 12 उम्र : 59 लिंग : पुरुष	454	SLE0858175	निर्वाचक का नाम : धापूबाई पति का नाम: केशरसिंह गृह संख्या : 12 उम्र : 59 लिंग : महिला
455	SLE1408632	निर्वाचक का नाम : मानसिंह पिता का नाम: धूलजी गृह संख्या : 12 उम्र : 53 लिंग : पुरुष	456	SLE0858258	निर्वाचक का नाम : कृष्णाबाई पति का नाम: मानसिंह गृह संख्या : 12 उम्र : 53 लिंग : महिला	457	SLE0858225	निर्वाचक का नाम : जयनारायण पिता का नाम: धूलजी गृह संख्या : 12 उम्र : 49 लिंग : पुरुष
458	JYS1782580	निर्वाचक का नाम : कालीबाई पति का नाम: जयनारायण गृह संख्या : 12 उम्र : 48 लिंग : महिला	459	SLE0370478	निर्वाचक का नाम : बलराम सिंह पिता का नाम: दुले सिंह गृह संख्या : 12 उम्र : 37 लिंग : पुरुष	460	SLE0581520	निर्वाचक का नाम : प्रकाश बाई पति का नाम: बलराम सिंह गृह संख्या : 12 उम्र : 36 लिंग : महिला

461 निर्वाचक का नाम : सुनिल पिता का नाम: दुले सिंह गृह संख्या : 12 उम्र : 34 लिंग : पुरुष	SLE0370494 फोटो उपलब्ध	462 निर्वाचक का नाम : प्रेम बाई पति का नाम: सुनील गृह संख्या : 12 उम्र : 33 लिंग : महिला	SLE0581512 फोटो उपलब्ध	463 निर्वाचक का नाम : मोडसिंह पिता का नाम: खुमानसिंह गृह संख्या : 13 उम्र : 63 लिंग : पुरुष	JYS1493923 फोटो उपलब्ध
464 निर्वाचक का नाम : गोकुलसिंह पिता का नाम: मोडसिंह गृह संख्या : 13 उम्र : 49 लिंग : पुरुष	SLE0858282 फोटो उपलब्ध	465 निर्वाचक का नाम : रेशमबाई पति का नाम: गोकुलसिंह गृह संख्या : 13 उम्र : 48 लिंग : महिला	SLE0858431 फोटो उपलब्ध	466 निर्वाचक का नाम : पीरू पिता का नाम: गोकुल गृह संख्या : 13 उम्र : 43 लिंग : पुरुष	JYS1456987 फोटो उपलब्ध
467 निर्वाचक का नाम : संगीताबाई पति का नाम: पीरूलाल गृह संख्या : 13 उम्र : 42 लिंग : महिला	JYS1782614 फोटो उपलब्ध	468 निर्वाचक का नाम : विजय पिता का नाम: गोकुल सिंह गृह संख्या : 13 उम्र : 41 लिंग : पुरुष	JYS1456961 फोटो उपलब्ध	469 निर्वाचक का नाम : रीनाबाई पति का नाम: विजय गृह संख्या : 13 उम्र : 37 लिंग : महिला	SLE0581488 फोटो उपलब्ध
470 निर्वाचक का नाम : संजय तालखर पिता का नाम: पी रू सिंग गृह संख्या : 13 उम्र : 27 लिंग : पुरुष	SLE1951086 फोटो उपलब्ध	471 निर्वाचक का नाम : ज्योति नायक पति का नाम: संजय गृह संख्या : 13 उम्र : 25 लिंग : महिला	SLE2070126 फोटो उपलब्ध	472 निर्वाचक का नाम : मांगुबाई पति का नाम: मदनसिंह गृह संख्या : 14 उम्र : 67 लिंग : महिला	SLE0858340 फोटो उपलब्ध
473 निर्वाचक का नाम : सुनिता बाई पति का नाम: राधेश्याम गृह संख्या : 14 उम्र : 60 लिंग : महिला	SLE0680223 फोटो उपलब्ध	474 निर्वाचक का नाम : कालुसिंग पिता का नाम: मदनसिंह गृह संख्या : 14 उम्र : 59 लिंग : पुरुष	SLE0858209 फोटो उपलब्ध	475 निर्वाचक का नाम : श्यामुबाई पति का नाम: कालुसिंग गृह संख्या : 14 उम्र : 58 लिंग : महिला	SLE0858134 फोटो उपलब्ध
476 निर्वाचक का नाम : राधेश्याम पिता का नाम: कालूसिंह गृह संख्या : 14 उम्र : 41 लिंग : पुरुष	JYS1782606 फोटो उपलब्ध	477 निर्वाचक का नाम : गोविन्द सिंह पिता का नाम: नारायण सिंह गृह संख्या : 14 उम्र : 30 लिंग : पुरुष	SLE0809103 फोटो उपलब्ध	478 निर्वाचक का नाम : रूग्नाथ पिता का नाम: बापूलाल जी गृह संख्या : 15 उम्र : 58 लिंग : पुरुष	JYS1454834 फोटो उपलब्ध
479 निर्वाचक का नाम : छमाबाई पति का नाम: रूग्नाथ गृह संख्या : 15 उम्र : 57 लिंग : महिला	SLE0858324 फोटो उपलब्ध	480 निर्वाचक का नाम : कविताबाई पति का नाम: जितेन्द्र गृह संख्या : 15 उम्र : 41 लिंग : महिला	JYS1456433 फोटो उपलब्ध	481 निर्वाचक का नाम : जितेंद्र ओड पिता का नाम: रूग्नाथजी गृह संख्या : 15 उम्र : 39 लिंग : पुरुष	JYS1456417 फोटो उपलब्ध
482 निर्वाचक का नाम : भागीरथ पिता का नाम: बापू गृह संख्या : 16 उम्र : 55 लिंग : पुरुष	SLE0858084 फोटो उपलब्ध	483 निर्वाचक का नाम : गीताबाई पति का नाम: भागीरथ गृह संख्या : 16 उम्र : 53 लिंग : महिला	SLE0858357 फोटो उपलब्ध	484 निर्वाचक का नाम : श्यामु बाई पति का नाम: कमल गृह संख्या : 16 उम्र : 36 लिंग : महिला	SLE0680231 फोटो उपलब्ध
485 निर्वाचक का नाम : कमल पिता का नाम: भागीरथ गृह संख्या : 16 उम्र : 35 लिंग : पुरुष	SLE0125534 फोटो उपलब्ध	486 निर्वाचक का नाम : रमेश पिता का नाम: भागीरथ गृह संख्या : 16 उम्र : 33 लिंग : पुरुष	SLE0370296 फोटो उपलब्ध	487 निर्वाचक का नाम : राहुल ओड पिता का नाम: भागीरथ गृह संख्या : 16 उम्र : 30 लिंग : पुरुष	SLE0809137 फोटो उपलब्ध
488 निर्वाचक का नाम : पूजा बाई पति का नाम: रमेश गृह संख्या : 16 उम्र : 29 लिंग : महिला	SLE1071075 फोटो उपलब्ध	489 निर्वाचक का नाम : कविता ओड पति का नाम: राहुल ओड गृह संख्या : 16 उम्र : 23 लिंग : महिला	SLE1951227 फोटो उपलब्ध	490 निर्वाचक का नाम : सज्जनबाई पति का नाम: पुरु गृह संख्या : 17 उम्र : 79 लिंग : महिला	SLE0858142 फोटो उपलब्ध

491	SLE1416809	निर्वाचक का नाम : बाबुलाल पिता का नाम: पुरा गृह संख्या : 17 उम्र : 49 लिंग : पुरुष	फोटो उपलब्ध	492	JYS1494061	निर्वाचक का नाम : भगूबाई पति का नाम: बाबुलाल गृह संख्या : 17 उम्र : 48 लिंग : महिला	फोटो उपलब्ध	493	JYS1222074	निर्वाचक का नाम : लीलाधर पिता का नाम: पुराजी गृह संख्या : 17 उम्र : 47 लिंग : पुरुष	फोटो उपलब्ध
494	JYS1494111	निर्वाचक का नाम : एलमबाई पति का नाम: लीलाधर गृह संख्या : 17 उम्र : 45 लिंग : महिला	फोटो उपलब्ध	495	SLE1682590	निर्वाचक का नाम : गोपाल ओड पिता का नाम: लीलाधर ओड गृह संख्या : 17 उम्र : 24 लिंग : पुरुष	फोटो उपलब्ध	496	SLE1918903	निर्वाचक का नाम : गिरिजा ओड पति का नाम: गोपाल ओड गृह संख्या : 17 उम्र : 24 लिंग : महिला	फोटो उपलब्ध
497	SLE2101418	निर्वाचक का नाम : कन्हैया लाल पिता का नाम: लीलाधर गृह संख्या : 17 उम्र : 21 लिंग : पुरुष	फोटो उपलब्ध	498	SLE2208197	निर्वाचक का नाम : शिल्पा कुमारी पति का नाम: कन्हैयालाल गृह संख्या : 17 उम्र : 19 लिंग : महिला	फोटो उपलब्ध	499	SLE1416775	निर्वाचक का नाम : प्रेमबाई पति का नाम: अन्दर सिंह गृह संख्या : 18 उम्र : 63 लिंग : महिला	फोटो उपलब्ध
500	SLE0036822	निर्वाचक का नाम : फतेसिंग पिता का नाम: अन्दरसिंग गृह संख्या : 18 उम्र : 47 लिंग : पुरुष	फोटो उपलब्ध	501	JYS1782564	निर्वाचक का नाम : गुडडीबाई पति का नाम: फतेसिंग गृह संख्या : 18 उम्र : 44 लिंग : महिला	फोटो उपलब्ध	502	SLE0680249	निर्वाचक का नाम : राजु बाई पति का नाम: मान सिंह गृह संख्या : 18 उम्र : 34 लिंग : महिला	फोटो उपलब्ध
503	SLE0581496	निर्वाचक का नाम : मानसिंह पिता का नाम: अन्दर सिंह गृह संख्या : 18 उम्र : 33 लिंग : पुरुष	फोटो उपलब्ध	504	SLE1951144	निर्वाचक का नाम : रोशन सिंग पिता का नाम: फतेसिंग गृह संख्या : 18 उम्र : 30 लिंग : पुरुष	फोटो उपलब्ध	505	SLE1951193	निर्वाचक का नाम : राजेश पिता का नाम: फतेसिंग गृह संख्या : 18 उम्र : 25 लिंग : पुरुष	फोटो उपलब्ध
506	SLE1951219	निर्वाचक का नाम : शिवानी पति का नाम: राजेश गृह संख्या : 18 उम्र : 25 लिंग : महिला	फोटो उपलब्ध	507	SLE2128833	निर्वाचक का नाम : रचना पति का नाम: रोशन सिंह गृह संख्या : 18 उम्र : 25 लिंग : महिला	फोटो उपलब्ध	508	SLE0858381	निर्वाचक का नाम : पीरूसिंग पिता का नाम: चतरू गृह संख्या : 19 उम्र : 64 लिंग : पुरुष	फोटो उपलब्ध
509	SLE0858415	निर्वाचक का नाम : सुगनबाई पति का नाम: पीरूसिंग गृह संख्या : 19 उम्र : 62 लिंग : महिला	फोटो उपलब्ध	510	JYS1457068	निर्वाचक का नाम : रामप्रसाद पिता का नाम: भंवरलाल गृह संख्या : 20 उम्र : 48 लिंग : पुरुष	फोटो उपलब्ध	511	SLE0680264	निर्वाचक का नाम : पावित्रा पति का नाम: बालू सिंह गृह संख्या : 20 उम्र : 32 लिंग : महिला	फोटो उपलब्ध
512	SLE1977107	निर्वाचक का नाम : लखन सिंग ओड पिता का नाम: राम प्रसाद ओड गृह संख्या : 20 उम्र : 21 लिंग : पुरुष	फोटो उपलब्ध	513	JYS1494038	निर्वाचक का नाम : रेशमबाई पति का नाम: मांगीलाल गृह संख्या : 20/1 उम्र : 55 लिंग : महिला	फोटो उपलब्ध	514	SLE0370304	निर्वाचक का नाम : बालू सिंह पिता का नाम: मांगीलाल गृह संख्या : 20/1 उम्र : 33 लिंग : पुरुष	फोटो उपलब्ध
515	SLE0858399	निर्वाचक का नाम : दुलैसिंग पिता का नाम: कालु गृह संख्या : 20/2 उम्र : 65 लिंग : पुरुष	फोटो उपलब्ध	516	SLE0858548	निर्वाचक का नाम : केलाशबाई पति का नाम: दुलैसिंग गृह संख्या : 20/2 उम्र : 54 लिंग : महिला	फोटो उपलब्ध	517	SLE1416759	निर्वाचक का नाम : प्रहलाद पिता का नाम: भंवरलाल गृह संख्या : 20/3 उम्र : 53 लिंग : पुरुष	फोटो उपलब्ध
518	SLE1416684	निर्वाचक का नाम : कालीबाई पति का नाम: प्रहलाद गृह संख्या : 20/3 उम्र : 50 लिंग : महिला	फोटो उपलब्ध	519	JYS1494087	निर्वाचक का नाम : रामुबाई पति का नाम: रामप्रसाद गृह संख्या : 20/3 उम्र : 48 लिंग : महिला	फोटो उपलब्ध	520	SLE1682699	निर्वाचक का नाम : लक्ष्मी बैलदार पति का नाम: दिनेश बैलदार गृह संख्या : 20/3 उम्र : 26 लिंग : महिला	फोटो उपलब्ध

521	SLE1683366	निर्वाचक का नाम : भगवान सिंह पिता का नाम: प्रह्लाद गृह संख्या : 20/3 उम्र : 25 लिंग : पुरुष	फोटो उपलब्ध	522	SLE2130797	निर्वाचक का नाम : लक्ष्मीनारायण औड पिता का नाम: प्रह्लाद गृह संख्या : 20/3 उम्र : 25 लिंग : पुरुष	फोटो उपलब्ध	523	SLE2130805	निर्वाचक का नाम : सखिना बेल्टार पिता का नाम: लक्ष्मीनारायण औड गृह संख्या : 20/3 उम्र : 23 लिंग : महिला	फोटो उपलब्ध
524	JYS1456557	निर्वाचक का नाम : भेरूलाल पिता का नाम: प्रभूलालजी गृह संख्या : 21 उम्र : 79 लिंग : पुरुष	फोटो उपलब्ध	525	SLE0858456	निर्वाचक का नाम : लीलाबाई पिता का नाम: भेरूसिंग गृह संख्या : 21 उम्र : 64 लिंग : महिला	फोटो उपलब्ध	526	SLE1416635	निर्वाचक का नाम : घनश्याम पिता का नाम: प्रभूलाल गृह संख्या : 21 उम्र : 57 लिंग : पुरुष	फोटो उपलब्ध
527	SLE0858464	निर्वाचक का नाम : सौरभबाई पिता का नाम: घनश्याम गृह संख्या : 21 उम्र : 53 लिंग : महिला	फोटो उपलब्ध	528	JYS1494095	निर्वाचक का नाम : राधेश्याम पिता का नाम: भेरूसिंह गृह संख्या : 21 उम्र : 40 लिंग : पुरुष	फोटो उपलब्ध	529	SLE0680280	निर्वाचक का नाम : निर्मला पिता का नाम: राधेश्याम गृह संख्या : 21 उम्र : 39 लिंग : महिला	फोटो उपलब्ध
530	SLE0680256	निर्वाचक का नाम : संतोष पिता का नाम: भेरूलाल गृह संख्या : 21 उम्र : 36 लिंग : पुरुष	फोटो उपलब्ध	531	SLE0680298	निर्वाचक का नाम : संजु बाई पिता का नाम: संतोष गृह संख्या : 21 उम्र : 33 लिंग : महिला	फोटो उपलब्ध	532	SLE0680272	निर्वाचक का नाम : मुकेश पिता का नाम: घनश्याम गृह संख्या : 21 उम्र : 30 लिंग : पुरुष	फोटो उपलब्ध
533	SLE1683499	निर्वाचक का नाम : पूजा बाई पिता का नाम: मुकेश गृह संख्या : 21 उम्र : 30 लिंग : महिला	फोटो उपलब्ध	534	SLE0809111	निर्वाचक का नाम : राकेश पिता का नाम: घनश्याम गृह संख्या : 21 उम्र : 27 लिंग : पुरुष	फोटो उपलब्ध	535	SLE1684240	निर्वाचक का नाम : धांपू बाई पिता का नाम: राकेश गृह संख्या : 21 उम्र : 25 लिंग : महिला	फोटो उपलब्ध
536	SLE0858449	निर्वाचक का नाम : चन्द्रसिंग पिता का नाम: रायसिंह गृह संख्या : 22 उम्र : 69 लिंग : पुरुष	फोटो उपलब्ध	537	SLE0858712	निर्वाचक का नाम : ईश्वरसिंग पिता का नाम: चन्द्रसिंग गृह संख्या : 22 उम्र : 48 लिंग : पुरुष	फोटो उपलब्ध	538	JYS1494004	निर्वाचक का नाम : रामूबाई पिता का नाम: ईश्वरसिंह गृह संख्या : 22 उम्र : 47 लिंग : महिला	फोटो उपलब्ध
539	JYS1493964	निर्वाचक का नाम : बाबूलाल पिता का नाम: चन्द्रसिंह गृह संख्या : 22 उम्र : 43 लिंग : पुरुष	फोटो उपलब्ध	540	SLE0419804	निर्वाचक का नाम : गीताबाई पिता का नाम: बाबूलाल गृह संख्या : 22 उम्र : 41 लिंग : महिला	फोटो उपलब्ध	541	SLE0858530	निर्वाचक का नाम : पवित्राबाई पिता का नाम: गिरीराज गृह संख्या : 23 उम्र : 77 लिंग : महिला	फोटो उपलब्ध
542	JYS1493998	निर्वाचक का नाम : सवित्राबाई पिता का नाम: गिरीराज गृह संख्या : 23 उम्र : 74 लिंग : महिला	फोटो उपलब्ध	543	JYS1456953	निर्वाचक का नाम : जगदीश पिता का नाम: गिरिराज गृह संख्या : 23 उम्र : 43 लिंग : पुरुष	फोटो उपलब्ध	544	SLE0125542	निर्वाचक का नाम : सीमाबाई पिता का नाम: जगदीश गृह संख्या : 23 उम्र : 37 लिंग : महिला	फोटो उपलब्ध
545	SLE0858423	निर्वाचक का नाम : अयोध्याबाई पिता का नाम: हरिनारायण गृह संख्या : 24 उम्र : 71 लिंग : महिला	फोटो उपलब्ध	546	SLE0858704	निर्वाचक का नाम : नन्दकिशोर पिता का नाम: हरिनारायण गृह संख्या : 24 उम्र : 51 लिंग : पुरुष	फोटो उपलब्ध	547	JYS1493907	निर्वाचक का नाम : श्यामाबाई पिता का नाम: नंदकिशोर गृह संख्या : 24 उम्र : 44 लिंग : महिला	फोटो उपलब्ध
548	JYS1457001	निर्वाचक का नाम : पुरुषोत्तम पिता का नाम: हरिनारायण गृह संख्या : 24 उम्र : 43 लिंग : पुरुष	फोटो उपलब्ध	549	SLE0125559	निर्वाचक का नाम : सीमाबाई पिता का नाम: पुरुषोत्तम गृह संख्या : 24 उम्र : 35 लिंग : महिला	फोटो उपलब्ध	550	SLE1919018	निर्वाचक का नाम : गोविंदसिंह पाटीदार पिता का नाम: नंदकिशोर पाटीदार गृह संख्या : 24 उम्र : 24 लिंग : पुरुष	फोटो उपलब्ध

551 निर्वाचक का नाम : मधु पाटीदार पिता का नाम: नंदकिशोर पाटीदार गृह संख्या : 24 उम्र : 21 लिंग : महिला	SLE2024123 फोटो उपलब्ध	552 निर्वाचक का नाम : प्रकाशचन्द्र पिता का नाम: रामप्रसाद गृह संख्या : 26 उम्र : 49 लिंग : पुरुष	SLE0858571 फोटो उपलब्ध	553 निर्वाचक का नाम : विद्याबाई पति का नाम: प्रकाशचन्द्र गृह संख्या : 26 उम्र : 46 लिंग : महिला	SLE0858621 फोटो उपलब्ध
554 निर्वाचक का नाम : लखन नागर पिता का नाम: प्रकाश चन्द्र नागर गृह संख्या : 26 उम्र : 28 लिंग : पुरुष	SLE0581538 फोटो उपलब्ध	555 निर्वाचक का नाम : कमल नागर पिता का नाम: प्रकाश चंद्र गृह संख्या : 26 उम्र : 26 लिंग : पुरुष	SLE1951730 फोटो उपलब्ध	556 निर्वाचक का नाम : कन्हैयालाल पिता का नाम: पूनमचन्द्र गृह संख्या : 27 उम्र : 66 लिंग : पुरुष	JYS1456912 फोटो उपलब्ध
557 निर्वाचक का नाम : नन्दकिशोर पिता का नाम: कन्हैयालाल गृह संख्या : 27 उम्र : 46 लिंग : पुरुष	JYS1456946 फोटो उपलब्ध	558 निर्वाचक का नाम : बबीता पति का नाम: मुरलीधर गृह संख्या : 27 उम्र : 46 लिंग : महिला	SLE0289561 फोटो उपलब्ध	559 निर्वाचक का नाम : पूजा पिता का नाम: मुरलीधर गृह संख्या : 27 उम्र : 27 लिंग : महिला	SLE1011212 फोटो उपलब्ध
560 निर्वाचक का नाम : रेशमबाई पति का नाम: भंवरलाल गृह संख्या : 31 उम्र : 66 लिंग : महिला	JYS1457050 फोटो उपलब्ध	561 निर्वाचक का नाम : भंवरलाल पिता का नाम: बापूलाल गृह संख्या : 31 उम्र : 60 लिंग : पुरुष	SLE1409242 फोटो उपलब्ध	562 निर्वाचक का नाम : काली बाई पति का नाम: कैलाश गृह संख्या : 31 उम्र : 45 लिंग : महिला	SLE0289579 फोटो उपलब्ध
563 निर्वाचक का नाम : रामकरण पिता का नाम: भंवरलाल गृह संख्या : 31 उम्र : 33 लिंग : पुरुष	SLE0370312 फोटो उपलब्ध	564 निर्वाचक का नाम : हरिसिंग पिता का नाम: लालू गृह संख्या : 32 उम्र : 52 लिंग : पुरुष	SLE0858613 फोटो उपलब्ध	565 निर्वाचक का नाम : मोहनलाल पिता का नाम: लालू गृह संख्या : 32 उम्र : 47 लिंग : पुरुष	SLE1409168 फोटो उपलब्ध
566 निर्वाचक का नाम : जसोदाबाई पति का नाम: मोहनलाल गृह संख्या : 32 उम्र : 43 लिंग : महिला	SLE0265058 फोटो उपलब्ध	567 निर्वाचक का नाम : रेशमबाई पति का नाम: हरिसिंह गृह संख्या : 32 उम्र : 43 लिंग : महिला	SLE0088864 फोटो उपलब्ध	568 निर्वाचक का नाम : राम बाबू बलवंतया पिता का नाम: हरिनारायण गृह संख्या : 32 उम्र : 21 लिंग : पुरुष	SLE2177772 फोटो उपलब्ध
569 निर्वाचक का नाम : सपना बलवंतया पति का नाम: रामबाबू बालवंतया गृह संख्या : 32 उम्र : 19 लिंग : महिला	SLE2177731 फोटो उपलब्ध	570 निर्वाचक का नाम : रोड्डु सूर्यवंशी पिता का नाम: मेताव गृह संख्या : 33 उम्र : 60 लिंग : पुरुष	SLE0858506 फोटो उपलब्ध	571 निर्वाचक का नाम : जमनाबाई सूर्यवंशी पति का नाम: रोड्डु सूर्यवंशी गृह संख्या : 33 उम्र : 55 लिंग : महिला	JYS1457084 फोटो उपलब्ध
572 निर्वाचक का नाम : मनोज पिता का नाम: रोड्डु सूर्यवंशी गृह संख्या : 33 उम्र : 25 लिंग : पुरुष	SLE2189272 फोटो उपलब्ध	573 निर्वाचक का नाम : नारायण चमार पिता का नाम: काना गृह संख्या : 34 उम्र : 70 लिंग : पुरुष	SLE0858266 फोटो उपलब्ध	574 निर्वाचक का नाम : कलाबाई पति का नाम: नारायण गृह संख्या : 34 उम्र : 59 लिंग : महिला	SLE0858233 फोटो उपलब्ध
575 निर्वाचक का नाम : मेहरबान सिंह पिता का नाम: नारायण गृह संख्या : 34 उम्र : 34 लिंग : पुरुष	SLE0370320 फोटो उपलब्ध	576 निर्वाचक का नाम : अनिता बाई पति का नाम: मेहरबान सिंह गृह संख्या : 34 उम्र : 33 लिंग : महिला	SLE0370338 फोटो उपलब्ध	577 निर्वाचक का नाम : रामचन्द्र पिता का नाम: नारायण गृह संख्या : 34 उम्र : 32 लिंग : पुरुष	SLE0419812 फोटो उपलब्ध
578 निर्वाचक का नाम : सुमित्रा सूर्यवंशी पति का नाम: रामचन्द्र गृह संख्या : 34 उम्र : 26 लिंग : महिला	SLE2182749 फोटो उपलब्ध	579 निर्वाचक का नाम : बाबुलाल पिता का नाम: रामनारायण गृह संख्या : 38 उम्र : 79 लिंग : पुरुष	SLE1408996 फोटो उपलब्ध	580 निर्वाचक का नाम : शान्तीबाई पति का नाम: बाबुलाल गृह संख्या : 38 उम्र : 74 लिंग : महिला	SLE1408954 फोटो उपलब्ध

581 निर्वाचक का नाम : राधेश्याम पाटीदार पिता का नाम: बाबुलाल पाटीदार गृह संख्या : 38 उम्र : 52 लिंग : पुरुष	SLE1407345 फोटो उपलब्ध	582 निर्वाचक का नाम : महेश पिता का नाम: बाबुलाल गृह संख्या : 38 उम्र : 51 लिंग : पुरुष	SLE1407360 फोटो उपलब्ध	583 निर्वाचक का नाम : सुरेश पिता का नाम: बाबुलाल गृह संख्या : 38 उम्र : 48 लिंग : पुरुष	SLE1407378 फोटो उपलब्ध
584 निर्वाचक का नाम : मायाबाई पति का नाम: महेश गृह संख्या : 38 उम्र : 48 लिंग : महिला	SLE0858100 फोटो उपलब्ध	585 निर्वाचक का नाम : मंजु पाटीदार पति का नाम: राधेश्याम पाटीदार गृह संख्या : 38 उम्र : 47 लिंग : महिला	SLE1407386 फोटो उपलब्ध	586 निर्वाचक का नाम : रामूबाई पति का नाम: सुरेश गृह संख्या : 38 उम्र : 46 लिंग : महिला	JYS1457100 फोटो उपलब्ध
587 निर्वाचक का नाम : रीनाबाई पति का नाम: महेश कुमार गृह संख्या : 38 उम्र : 39 लिंग : महिला	SLE0125567 फोटो उपलब्ध	588 निर्वाचक का नाम : राहुल पिता का नाम: राधेश्याम गृह संख्या : 38 उम्र : 29 लिंग : पुरुष	SLE0719559 फोटो उपलब्ध	589 निर्वाचक का नाम : ब्रजेश पाटीदार पिता का नाम: महेश गृह संख्या : 38 उम्र : 28 लिंग : पुरुष	SLE1066505 फोटो उपलब्ध
590 निर्वाचक का नाम : टीना पाटीदार पति का नाम: राहुल गृह संख्या : 38 उम्र : 28 लिंग : महिला	SLE1684364 फोटो उपलब्ध	591 निर्वाचक का नाम : वन्दना पाटीदार पति का नाम: अभिषेक पाटीदार गृह संख्या : 38 उम्र : 28 लिंग : महिला	SLE2083152 फोटो उपलब्ध	592 निर्वाचक का नाम : अभिषेक पाटीदार पिता का नाम: राधेश्याम पाटीदार गृह संख्या : 38 उम्र : 26 लिंग : पुरुष	SLE1066521 फोटो उपलब्ध
593 निर्वाचक का नाम : अंजना पाटीदार पति का नाम: ब्रजेश पाटीदार गृह संख्या : 38 उम्र : 25 लिंग : महिला	SLE1684737 फोटो उपलब्ध	594 निर्वाचक का नाम : रतनलाल पिता का नाम: रामनारायण गृह संख्या : 39 उम्र : 64 लिंग : पुरुष	SLE0858126 फोटो उपलब्ध	595 निर्वाचक का नाम : सिध्दीबाई पति का नाम: रतनलाल गृह संख्या : 39 उम्र : 59 लिंग : महिला	SLE0858217 फोटो उपलब्ध
596 निर्वाचक का नाम : गणेशीबाई पति का नाम: रतनलाल गृह संख्या : 39 उम्र : 57 लिंग : महिला	SLE0858274 फोटो उपलब्ध	597 निर्वाचक का नाम : प्रवीण पिता का नाम: रतनलाल गृह संख्या : 39 उम्र : 36 लिंग : पुरुष	JYS1457019 फोटो उपलब्ध	598 निर्वाचक का नाम : विद्याबाई पति का नाम: प्रवीण कुमार गृह संख्या : 39 उम्र : 36 लिंग : महिला	SLE0200196 फोटो उपलब्ध
599 निर्वाचक का नाम : चन्द्रबाई पति का नाम: मांगीलाल गृह संख्या : 40 उम्र : 57 लिंग : महिला	JYS1494053 फोटो उपलब्ध	600 निर्वाचक का नाम : मांगीलाल पिता का नाम: पुराजी गृह संख्या : 40/1 उम्र : 58 लिंग : पुरुष	SLE1407394 फोटो उपलब्ध	601 निर्वाचक का नाम : हरिसिंग पिता का नाम: पुरा गृह संख्या : 40/2 उम्र : 50 लिंग : पुरुष	SLE1407428 फोटो उपलब्ध
602 निर्वाचक का नाम : गीताबाई पति का नाम: हरिसिंग गृह संख्या : 40/2 उम्र : 47 लिंग : महिला	SLE0858522 फोटो उपलब्ध	603 निर्वाचक का नाम : सीमा बाई पति का नाम: लक्ष्मण गृह संख्या : 40/2 उम्र : 29 लिंग : महिला	SLE2154805 फोटो उपलब्ध	604 निर्वाचक का नाम : लक्ष्मण सिंह पिता का नाम: हरि सिंह गृह संख्या : 40/2 उम्र : 27 लिंग : पुरुष	SLE1011220 फोटो उपलब्ध
605 निर्वाचक का नाम : राजेश ओड पिता का नाम: हरी सिंग ओड गृह संख्या : 40/2 उम्र : 25 लिंग : पुरुष	SLE1684844 फोटो उपलब्ध	606 निर्वाचक का नाम : गंगाराम पिता का नाम: भंवरलाल गृह संख्या : 41 उम्र : 63 लिंग : पुरुष	SLE1407451 फोटो उपलब्ध	607 निर्वाचक का नाम : जानीबाई पति का नाम: गंगाराम गृह संख्या : 41 उम्र : 63 लिंग : महिला	SLE1407469 फोटो उपलब्ध
608 निर्वाचक का नाम : दिनेश कुमार पिता का नाम: मानसिंह गृह संख्या : 41 उम्र : 38 लिंग : पुरुष	SLE0125583 फोटो उपलब्ध	609 निर्वाचक का नाम : संगीताबाई पति का नाम: दिनेश कुमार गृह संख्या : 41 उम्र : 36 लिंग : महिला	SLE0125575 फोटो उपलब्ध	610 निर्वाचक का नाम : बनेसिंह पिता का नाम: धूलजी गृह संख्या : 42 उम्र : 58 लिंग : पुरुष	JYS1222066 फोटो उपलब्ध

611	JYS1457126	निर्वाचक का नाम : भेरूसिंह पिता का नाम: बनेसिंह गृह संख्या : 42 उम्र : 43 लिंग : पुरुष	फोटो उपलब्ध	612	SLE0057323	निर्वाचक का नाम : बबीताबाई पिता का नाम: भेरूसिंह गृह संख्या : 42 उम्र : 40 लिंग : महिला	फोटो उपलब्ध	613	SLE0370346	निर्वाचक का नाम : राजेन्द्र सिंह पिता का नाम: बने सिंह गृह संख्या : 42 उम्र : 33 लिंग : पुरुष	फोटो उपलब्ध
614	SLE0581546	निर्वाचक का नाम : कविता बाई पति का नाम: राजेन्द्र सिंह गृह संख्या : 42 उम्र : 33 लिंग : महिला	फोटो उपलब्ध	615	SLE0858290	निर्वाचक का नाम : सौरमबाई पति का नाम: बालुदास गृह संख्या : 43 उम्र : 64 लिंग : महिला	फोटो उपलब्ध	616	SLE0858332	निर्वाचक का नाम : द्वारकादास पिता का नाम: बालुदास गृह संख्या : 43 उम्र : 49 लिंग : पुरुष	फोटो उपलब्ध
617	SLE0043034	निर्वाचक का नाम : कृष्णाबाई पति का नाम: द्वारकादास गृह संख्या : 43 उम्र : 47 लिंग : महिला	फोटो उपलब्ध	618	SLE1951664	निर्वाचक का नाम : अनिल बैरागी पिता का नाम: द्वारका दास गृह संख्या : 43 उम्र : 22 लिंग : पुरुष	फोटो उपलब्ध	619	SLE2060614	निर्वाचक का नाम : सुनिल बैरागी पिता का नाम: द्वारका प्रसाद गृह संख्या : 43 उम्र : 20 लिंग : पुरुष	फोटो उपलब्ध
620	JYS1456920	निर्वाचक का नाम : परबत पिता का नाम: नग्गा जी गृह संख्या : 44/1 उम्र : 63 लिंग : पुरुष	फोटो उपलब्ध	621	JYS1456938	निर्वाचक का नाम : तेजूबाई पति का नाम: परबत गृह संख्या : 44/1 उम्र : 62 लिंग : महिला	फोटो उपलब्ध	622	JYS1222058	निर्वाचक का नाम : हरिसिंग पिता का नाम: अमरसिंग गृह संख्या : 44/2 उम्र : 61 लिंग : पुरुष	फोटो उपलब्ध
623	SLE1407477	निर्वाचक का नाम : भंवरबाई पति का नाम: हरिसिंग गृह संख्या : 44/2 उम्र : 56 लिंग : महिला	फोटो उपलब्ध	624	JYS1702968	निर्वाचक का नाम : गोपाल पिता का नाम: हरिसिंह गृह संख्या : 44/2 उम्र : 37 लिंग : पुरुष	फोटो उपलब्ध	625	SLE0242982	निर्वाचक का नाम : सीमा बाई पति का नाम: गोपाल सिंह गृह संख्या : 44/2 उम्र : 34 लिंग : महिला	फोटो उपलब्ध
626	JYS1494079	निर्वाचक का नाम : रतनबाई पति का नाम: अन्दरसिंग गृह संख्या : 45 उम्र : 74 लिंग : महिला	फोटो उपलब्ध	627	SLE0370353	निर्वाचक का नाम : ममता बाई पति का नाम: बजरंग गृह संख्या : 45 उम्र : 35 लिंग : महिला	फोटो उपलब्ध	628	SLE0370361	निर्वाचक का नाम : बजरंग पिता का नाम: ईन्दर सिंह गृह संख्या : 45 उम्र : 33 लिंग : पुरुष	फोटो उपलब्ध
629	SLE0858373	निर्वाचक का नाम : रामलाल पिता का नाम: करणसिंग गृह संख्या : 46 उम्र : 55 लिंग : पुरुष	फोटो उपलब्ध	630	SLE0057299	निर्वाचक का नाम : कृष्णाबाई पति का नाम: रामलाल गृह संख्या : 46 उम्र : 52 लिंग : महिला	फोटो उपलब्ध	631	SLE1066513	निर्वाचक का नाम : कमलसिंह पिता का नाम: रामलाल गृह संख्या : 46 उम्र : 27 लिंग : पुरुष	फोटो उपलब्ध
632	SLE2010973	निर्वाचक का नाम : अनिता सोंधिया पति का नाम: कमल सिंग गृह संख्या : 46 उम्र : 25 लिंग : महिला	फोटो उपलब्ध	633	SLE2015030	निर्वाचक का नाम : कृपाल सिंग पिता का नाम: रामलाल गृह संख्या : 46 उम्र : 24 लिंग : पुरुष	फोटो उपलब्ध	634	UIR366864	निर्वाचक का नाम : उमा बाई पति का नाम: कृपालसिंह सिंह गृह संख्या : 46 उम्र : 23 लिंग : महिला	फोटो उपलब्ध
635	SLE1407501	निर्वाचक का नाम : बालुसिंग पिता का नाम: भगवानसिंग गृह संख्या : 47 उम्र : 59 लिंग : पुरुष	फोटो उपलब्ध	636	SLE1408939	निर्वाचक का नाम : मांगुसिंग पिता का नाम: भगवानसिंग गृह संख्या : 47 उम्र : 57 लिंग : पुरुष	फोटो उपलब्ध	637	SLE0858472	निर्वाचक का नाम : अनोकबाई पति का नाम: बालुसिंग गृह संख्या : 47 उम्र : 57 लिंग : महिला	फोटो उपलब्ध
638	SLE0858316	निर्वाचक का नाम : सोहनबाई पति का नाम: मांगुसिंग गृह संख्या : 47 उम्र : 54 लिंग : महिला	फोटो उपलब्ध	639	SLE0858563	निर्वाचक का नाम : विक्रमसिंग पिता का नाम: भगवानसिंह गृह संख्या : 47 उम्र : 51 लिंग : पुरुष	फोटो उपलब्ध	640	SLE0858589	निर्वाचक का नाम : अनोकबाई पति का नाम: विक्रमसिंग गृह संख्या : 47 उम्र : 48 लिंग : महिला	फोटो उपलब्ध

641 निर्वाचक का नाम : सुरेशकुमार पिता का नाम: बालूसिंह गृह संख्या : 47 उम्र : 42 लिंग : पुरुष	JYS1457118 फोटो उपलब्ध	642 निर्वाचक का नाम : गंगाबाई पति का नाम: सुरेश गृह संख्या : 47 उम्र : 38 लिंग : महिला	SLE0419820 फोटो उपलब्ध	643 निर्वाचक का नाम : अनिताबाई पति का नाम: नारायण सिंह गृह संख्या : 47 उम्र : 35 लिंग : महिला	SLE0419838 फोटो उपलब्ध
644 निर्वाचक का नाम : नारायण सिंह पिता का नाम: बालू सिंह गृह संख्या : 47 उम्र : 32 लिंग : पुरुष	SLE0370288 फोटो उपलब्ध	645 निर्वाचक का नाम : जीवन पिता का नाम: मांगु सिंह गृह संख्या : 47 उम्र : 29 लिंग : पुरुष	SLE1038934 फोटो उपलब्ध	646 निर्वाचक का नाम : कालू राम पिता का नाम: विक्रम गृह संख्या : 47 उम्र : 27 लिंग : पुरुष	SLE1038967 फोटो उपलब्ध
647 निर्वाचक का नाम : निशा पति का नाम: जीवन गृह संख्या : 47 उम्र : 26 लिंग : महिला	SLE1085604 फोटो उपलब्ध	648 निर्वाचक का नाम : कोमल बाई पति का नाम: कालू सिंह गृह संख्या : 47 उम्र : 25 लिंग : महिला	SLE2011435 फोटो उपलब्ध	649 निर्वाचक का नाम : तेजसिंग पिता का नाम: बालूसिंह गृह संख्या : 48 उम्र : 49 लिंग : पुरुष	SLE0858639 फोटो उपलब्ध
650 निर्वाचक का नाम : कैलाशबाई पति का नाम: तेजसिंह गृह संख्या : 48 उम्र : 47 लिंग : महिला	JYS1494020 फोटो उपलब्ध	651 निर्वाचक का नाम : गोविन्द पिता का नाम: तेज सिंह गृह संख्या : 48 उम्र : 25 लिंग : पुरुष	SLE2076750 फोटो उपलब्ध	652 निर्वाचक का नाम : जसवंत सिसोदिया पिता का नाम: तेजू सिंह सिसोदिया गृह संख्या : 48 उम्र : 23 लिंग : पुरुष	SLE2076693 फोटो उपलब्ध
653 निर्वाचक का नाम : पूजा पति का नाम: जसवंत सिंह सिसोदिया गृह संख्या : 48 उम्र : 22 लिंग : महिला	SLE2076735 फोटो उपलब्ध	654 निर्वाचक का नाम : सपना पति का नाम: गोविन्द गृह संख्या : 48 उम्र : 22 लिंग : महिला	SLE2076818 फोटो उपलब्ध	655 निर्वाचक का नाम : जोरावरसिंग पिता का नाम: भागीरथ गृह संख्या : 49 उम्र : 74 लिंग : पुरुष	SLE0057273 फोटो उपलब्ध
656 निर्वाचक का नाम : हरिसिंग पिता का नाम: जोरावरसिंग गृह संख्या : 49 उम्र : 53 लिंग : पुरुष	SLE0858662 फोटो उपलब्ध	657 निर्वाचक का नाम : शान्ताबाई पति का नाम: हरिसिंह गृह संख्या : 49 उम्र : 51 लिंग : महिला	JYS1493931 फोटो उपलब्ध	658 निर्वाचक का नाम : पुजा पति का नाम: दिनेश गृह संख्या : 49 उम्र : 33 लिंग : महिला	SLE0680306 फोटो उपलब्ध
659 निर्वाचक का नाम : दिनेश पिता का नाम: जोरावर सिंह गृह संख्या : 49 उम्र : 32 लिंग : पुरुष	SLE0419846 फोटो उपलब्ध	660 निर्वाचक का नाम : राहुल पिता का नाम: हरी सिंह गृह संख्या : 49 उम्र : 23 लिंग : पुरुष	SLE1871672 फोटो उपलब्ध	661 निर्वाचक का नाम : संगीता पति का नाम: राहुल गृह संख्या : 49 उम्र : 23 लिंग : महिला	SLE1871664 फोटो उपलब्ध
662 निर्वाचक का नाम : संजू ओड पिता का नाम: हरी सिंह गृह संख्या : 49 उम्र : 22 लिंग : पुरुष	SLE2060580 फोटो उपलब्ध	663 निर्वाचक का नाम : धापूबाई पति का नाम: भगवान सिंह गृह संख्या : 50 उम्र : 73 लिंग : महिला	SLE0125625 फोटो उपलब्ध	664 निर्वाचक का नाम : सज्जन सिंह पिता का नाम: भगवान सिंह गृह संख्या : 50 उम्र : 45 लिंग : पुरुष	SLE0787929 फोटो उपलब्ध
665 निर्वाचक का नाम : सिद्धसिंह पिता का नाम: भगवान सिंह गृह संख्या : 50 उम्र : 38 लिंग : पुरुष	SLE0125609 फोटो उपलब्ध	666 निर्वाचक का नाम : पवित्राबाई पति का नाम: भगवान सिंह गृह संख्या : 50 उम्र : 37 लिंग : महिला	SLE0125591 फोटो उपलब्ध	667 निर्वाचक का नाम : पवित्रा बाई पति का नाम: सज्जन सिंह गृह संख्या : 50 उम्र : 30 लिंग : महिला	SLE1085596 फोटो उपलब्ध
668 निर्वाचक का नाम : बनेसिंह पिता का नाम: राधाकिशन गृह संख्या : 51 उम्र : 69 लिंग : पुरुष	SLE0419853 फोटो उपलब्ध	669 निर्वाचक का नाम : भगतबाई पति का नाम: बनेसिंह गृह संख्या : 51 उम्र : 61 लिंग : महिला	SLE0419861 फोटो उपलब्ध	670 निर्वाचक का नाम : गोवर्धन पिता का नाम: बनेसिंह गृह संख्या : 51 उम्र : 40 लिंग : पुरुष	SLE0419879 फोटो उपलब्ध

671	SLE0581470	निर्वाचक का नाम : फुलसिंह पिता का नाम: बनेसिंह गृह संख्या : 51 उम्र : 33 लिंग : पुरुष	फोटो उपलब्ध	672	SLE1085588	निर्वाचक का नाम : संगीता बाई पति का नाम: फुल सिंह गृह संख्या : 51 उम्र : 33 लिंग : महिला	फोटो उपलब्ध	673	SLE1085570	निर्वाचक का नाम : कैलाश बाई पति का नाम: गोवर्धन गृह संख्या : 51 उम्र : 30 लिंग : महिला	फोटो उपलब्ध
674	SLE0680314	निर्वाचक का नाम : कालु सिंह पिता का नाम: पर्वत सिंह गृह संख्या : 52 उम्र : 52 लिंग : पुरुष	फोटो उपलब्ध	675	SLE0680322	निर्वाचक का नाम : सावित्री बाई पति का नाम: कालु सिंह गृह संख्या : 52 उम्र : 46 लिंग : महिला	फोटो उपलब्ध	676	SLE1918911	निर्वाचक का नाम : विनोद बेल्दार पिता का नाम: कालुसिंघ बेल्दार गृह संख्या : 52 उम्र : 22 लिंग : पुरुष	फोटो उपलब्ध
677	SLE2005452	निर्वाचक का नाम : कविता बेल्दार पति का नाम: विनोद बेल्दार गृह संख्या : 52 उम्र : 22 लिंग : महिला	फोटो उपलब्ध	678	SLE1175918	निर्वाचक का नाम : सीताबाई पति का नाम: रामलाल गृह संख्या : 53 उम्र : 78 लिंग : महिला	फोटो उपलब्ध	679	SLE1175835	निर्वाचक का नाम : लालकुँवर बाई पिता का नाम: रामलाल गृह संख्या : 53 उम्र : 40 लिंग : पुरुष	फोटो उपलब्ध
680	SLE1175868	निर्वाचक का नाम : गुमनसिंह पिता का नाम: रामलाल गृह संख्या : 53 उम्र : 39 लिंग : पुरुष	फोटो उपलब्ध	681	SLE2187656	निर्वाचक का नाम : जीवन परिहार पिता का नाम: सिद्धू सिंह गृह संख्या : 54 उम्र : 41 लिंग : पुरुष	फोटो उपलब्ध	682	SLE2187631	निर्वाचक का नाम : संगीता बाई परिहार पति का नाम: जीवन सिंह परिहार गृह संख्या : 54 उम्र : 39 लिंग : महिला	फोटो उपलब्ध
683	SLE1011204	निर्वाचक का नाम : दिनेश पिता का नाम: प्रह्लाद सिंह गृह संख्या : 2013 उम्र : 27 लिंग : पुरुष	फोटो उपलब्ध								

684 निर्वाचक का नाम : लक्ष्मण पिता का नाम: घासीराम जी गृह संख्या : 1 उम्र : 58 लिंग : पुरुष	SLE0581363 फोटो उपलब्ध	685 निर्वाचक का नाम : गोरीबाई पति का नाम: लक्ष्मण गृह संख्या : 1 उम्र : 53 लिंग : महिला	SLE0581355 फोटो उपलब्ध	686 निर्वाचक का नाम : संजू पिता का नाम: लक्ष्मण गृह संख्या : 01 उम्र : 29 लिंग : पुरुष	SLE1071067 फोटो उपलब्ध
687 निर्वाचक का नाम : मोहनलाल पिता का नाम: लक्ष्मण गृह संख्या : 01 उम्र : 26 लिंग : पुरुष	SLE1071059 फोटो उपलब्ध	688 निर्वाचक का नाम : अनिल पिता का नाम: लक्ष्मण गृह संख्या : 01 उम्र : 25 लिंग : पुरुष	SLE1684984 फोटो उपलब्ध	689 निर्वाचक का नाम : नेनि बाई पति का नाम: मोहन लाल गृह संख्या : 01 उम्र : 23 लिंग : महिला	SLE1871722 फोटो उपलब्ध
690 निर्वाचक का नाम : बदाम बाई पति का नाम: अनिल गृह संख्या : 01 उम्र : 23 लिंग : महिला	SLE1871714 फोटो उपलब्ध	691 निर्वाचक का नाम : मान बाई पति का नाम: संजू गृह संख्या : 01 उम्र : 22 लिंग : महिला	SLE1952977 फोटो उपलब्ध	692 निर्वाचक का नाम : बजेसिंह पिता का नाम: भुवान सिंह गृह संख्या : 02 उम्र : 53 लिंग : पुरुष	SLE0581371 फोटो उपलब्ध
693 निर्वाचक का नाम : राजू बाई पति का नाम: बजेसिंह गृह संख्या : 02 उम्र : 53 लिंग : महिला	SLE2154789 फोटो उपलब्ध	694 निर्वाचक का नाम : कुंदन सिंह पिता का नाम: बजे सिंह गृह संख्या : 02 उम्र : 24 लिंग : पुरुष	SLE2142826 फोटो उपलब्ध	695 निर्वाचक का नाम : निर्मला बाई पति का नाम: कुंदन सिंह गृह संख्या : 02 उम्र : 22 लिंग : महिला	SLE2146850 फोटो उपलब्ध
696 निर्वाचक का नाम : सुवाबाई पति का नाम: भुवान सिंह गृह संख्या : 03 उम्र : 79 लिंग : महिला	SLE0581397 फोटो उपलब्ध	697 निर्वाचक का नाम : भुवान सिंह पिता का नाम: मेघाजी गृह संख्या : 03 उम्र : 77 लिंग : पुरुष	SLE0581389 फोटो उपलब्ध	698 निर्वाचक का नाम : चंदू बाई पति का नाम: बने सिंह गृह संख्या : 4 उम्र : 47 लिंग : महिला	SLE0809145 फोटो उपलब्ध
699 निर्वाचक का नाम : बनेसिंग पिता का नाम: घासी गृह संख्या : 04 उम्र : 46 लिंग : पुरुष	SLE0581405 फोटो उपलब्ध	700 निर्वाचक का नाम : साबू बाई पति का नाम: दुलेसिंह गृह संख्या : 5 उम्र : 55 लिंग : महिला	SLE1071042 फोटो उपलब्ध	701 निर्वाचक का नाम : प्रकाश बंजारा पिता का नाम: दुले सिंग गृह संख्या : 5 उम्र : 27 लिंग : पुरुष	SLE1953371 फोटो उपलब्ध
702 निर्वाचक का नाम : राहुल पिता का नाम: दुलेसिंह गृह संख्या : 5 उम्र : 27 लिंग : पुरुष	SLE2154797 फोटो उपलब्ध	703 निर्वाचक का नाम : ललता बाई माता का नाम: प्रकाश बंजारा गृह संख्या : 5 उम्र : 23 लिंग : महिला	SLE1953405 फोटो उपलब्ध	704 निर्वाचक का नाम : करण सिंह पिता का नाम: मांगीलाल गृह संख्या : 6 उम्र : 46 लिंग : पुरुष	SLE1919034 फोटो उपलब्ध
705 निर्वाचक का नाम : कृष्णा बाई पति का नाम: करण सिंग गृह संख्या : 6 उम्र : 42 लिंग : महिला	SLE1919075 फोटो उपलब्ध	706 निर्वाचक का नाम : विक्रम सिंग गुर्जर पिता का नाम: मांगी लाल गृह संख्या : 6 उम्र : 41 लिंग : पुरुष	SLE1919059 फोटो उपलब्ध	707 निर्वाचक का नाम : मेहरवान सिंह गुर्जर पिता का नाम: मांगीलाल गृह संख्या : 6 उम्र : 29 लिंग : पुरुष	SLE1919091 फोटो उपलब्ध
708 निर्वाचक का नाम : अकिला बाई पति का नाम: विक्रम सिंग गृह संख्या : 6 उम्र : 29 लिंग : महिला	SLE1919117 फोटो उपलब्ध				

709 निर्वाचक का नाम : रूखमाबाई पति का नाम: दुलेशिंह गृह संख्या : 02 उम्र : 50 लिंग : महिला	SLE0581223 फोटो उपलब्ध	710 निर्वाचक का नाम : मुकेश पिता का नाम: दुलेशिंह गृह संख्या : 02/1 उम्र : 38 लिंग : पुरुष	SLE0581231 फोटो उपलब्ध	711 निर्वाचक का नाम : संगीताबाई पति का नाम: मुकेश गृह संख्या : 02/1 उम्र : 36 लिंग : महिला	SLE0581249 फोटो उपलब्ध
712 निर्वाचक का नाम : अर्जुन पिता का नाम: दुलेशिंह गृह संख्या : 2/2 उम्र : 34 लिंग : पुरुष	SLE0581348 फोटो उपलब्ध	713 निर्वाचक का नाम : इन्दिराबाई पति का नाम: अर्जुन सिंह गृह संख्या : 2/2 उम्र : 33 लिंग : महिला	SLE0581256 फोटो उपलब्ध	714 निर्वाचक का नाम : मोहन पिता का नाम: दुलेशिंह गृह संख्या : 2/3 उम्र : 21 लिंग : पुरुष	SLE2081289 फोटो उपलब्ध
715 निर्वाचक का नाम : राजाराम पिता का नाम: मेघाजी गृह संख्या : 3 उम्र : 45 लिंग : पुरुष	SLE0581264 फोटो उपलब्ध	716 निर्वाचक का नाम : गीताबाई पति का नाम: राजाराम गृह संख्या : 03 उम्र : 43 लिंग : महिला	SLE0581272 फोटो उपलब्ध	717 निर्वाचक का नाम : करण पिता का नाम: राजाराम गृह संख्या : 3 उम्र : 33 लिंग : पुरुष	SLE0710293 फोटो उपलब्ध
718 निर्वाचक का नाम : पायल बाई पति का नाम: करण गृह संख्या : 3 उम्र : 28 लिंग : महिला	SLE2128908 फोटो उपलब्ध	719 निर्वाचक का नाम : बनेसिंग पिता का नाम: मेघाजी गृह संख्या : 4 उम्र : 52 लिंग : पुरुष	SLE0581280 फोटो उपलब्ध	720 निर्वाचक का नाम : धूलीबाई पति का नाम: बनेसिंग गृह संख्या : 4 उम्र : 50 लिंग : महिला	SLE0581298 फोटो उपलब्ध
721 निर्वाचक का नाम : जितेन्द्र पिता का नाम: बनेसिंग गृह संख्या : 4 उम्र : 36 लिंग : पुरुष	SLE0581157 फोटो उपलब्ध	722 निर्वाचक का नाम : सीमाबाई पिता का नाम: जितेन्द्र गृह संख्या : 4 उम्र : 34 लिंग : महिला	SLE0581165 फोटो उपलब्ध	723 निर्वाचक का नाम : लीलाबाई पति का नाम: शिवलाल गृह संख्या : 5 उम्र : 41 लिंग : महिला	SLE0581314 फोटो उपलब्ध
724 निर्वाचक का नाम : लक्ष्मण लाल पिता का नाम: रामाजी गृह संख्या : 6 उम्र : 66 लिंग : पुरुष	SLE0581322 फोटो उपलब्ध	725 निर्वाचक का नाम : कमलाबाई पति का नाम: लक्ष्मण लाल गृह संख्या : 6 उम्र : 61 लिंग : महिला	SLE0581173 फोटो उपलब्ध	726 निर्वाचक का नाम : रीना बाई पति का नाम: शंकर गृह संख्या : 6 उम्र : 28 लिंग : महिला	SLE1971977 फोटो उपलब्ध
727 निर्वाचक का नाम : राजेन्द्र सिंह पिता का नाम: छीतर सिंह गृह संख्या : 7 उम्र : 42 लिंग : पुरुष	SLE0581181 फोटो उपलब्ध	728 निर्वाचक का नाम : मायाबाई पति का नाम: राजेन्द्र सिंह गृह संख्या : 7 उम्र : 40 लिंग : महिला	SLE0581199 फोटो उपलब्ध		

729	1	SLE2216489
निर्वाचक का नाम : दीपिका पति का नाम: नरेंद्र सिंह सौधिया गृह संख्या : 30 उम्र : 19 लिंग : महिला		फोटो उपलब्ध

730	1	SLE2228377
निर्वाचक का नाम : अजय राजपूत पिता का नाम: कमल सिंह गृह संख्या : 36 उम्र : 18 लिंग : पुरुष		फोटो उपलब्ध

731	1	SLE2231736
निर्वाचक का नाम : दीपक पिता का नाम: जगदीश गृह संख्या : 52 उम्र : 18 लिंग : पुरुष		फोटो उपलब्ध

निर्वाचकों का विवरण :							
A) मतदाताओं की संख्या :							
	नामावली का प्रकार	निर्वाचक नामावली की पहचान :	मतदाताओं की संख्या :				
			पुरुष	महिला	तृतीय लिंग	कुल	
I	मूल	मूल नामावली	विशेष गहन पुनरीक्षण 2026 की मूल नामावली एवं समस्त अनुपूरकों को एकीकृत कर	369	359	0	728
II	घटक I - परिवर्धन सूची	पूरक 1	विशेष गहन पुनरीक्षण - 2026	2	1	0	3
III	घटक II - विलोपन सूची	पूरक 1	विशेष गहन पुनरीक्षण - 2026	0	0	0	0
IV	लिंग में संशोधन के कारण अंतर			0	0	0	0
पुनरीक्षण के बाद इस नामावली में शुद्ध निर्वाचक (I+II-III+IV)				371	360	0	731
B) संशोधनों की संख्या :							
नामावली का प्रकार	निर्वाचक नामावली की पहचान :		संशोधनों की संख्या :				
पूरक 1	विशेष गहन पुनरीक्षण - 2026		1				

निर्वाचक रजिस्ट्रीकरण अधिकारी द्वारा जारी

E-मृत्यु, S-स्थानांतरित, R-दोहरी प्रविष्टि, M-लापता, Q-अहर्ता नहीं