

निर्वाचक नामावली 2026 S12 मध्य प्रदेश

विधान सभा क्षेत्र की संख्या, नाम व आरक्षण स्थिति : 165 - सुसनेर (सामान्य)		भाग संख्या : : 24																						
संसदीय निर्वाचन क्षेत्र की संख्या, नाम व आरक्षण स्थिति, जिसमें विधान सभा निर्वाचन क्षेत्र स्थित है : 20 - राजगढ़																								
1. पुनरीक्षण का विवरण																								
पुनरीक्षण का वर्ष :	2026	निर्वाचक नामावली की पहचान :																						
अर्हता तिथि :	01-01-2026	विशेष गहन पुनरीक्षण 2026 की मूल नामावली एवं समस्त अनुपूरकों को एकीकृत कर																						
पुनरीक्षण का स्वरूप :	विशेष गहन पुनरीक्षण 2026																							
प्रकाशन की तिथि :	21-02-2026																							
2. भाग व मतदान क्षेत्र का विवरण :																								
भाग में आने वाले अनुभागों की संख्या और नाम :																								
1-गायरी मोहल्ला वार्ड 7 2-भावसार मोहल्ला वार्ड 8 3-कहारसेरी वार्ड 7 4-कलालसेरी वार्ड 7 5-कलालसेरी गली नं. 2 वार्ड क्र.7 6-चौसठ माता मंदिर मार्ग वार्ड क्र. 7 7-भावसार गली वार्ड क्र. 8	<table style="width: 100%; border-collapse: collapse;"> <tr> <td style="width: 60%;">मुख्य शहर / मुख्य ग्राम</td> <td style="width: 20%;">: सोयतकलां</td> <td style="width: 20%;"></td> </tr> <tr> <td>वार्ड</td> <td>: 7 अम्बेडकर</td> <td></td> </tr> <tr> <td>पोस्ट ऑफिस</td> <td>: सोयतकलां</td> <td></td> </tr> <tr> <td>पुलिस थाना</td> <td>: सोयतकलां</td> <td></td> </tr> <tr> <td>स्थानीय संस्था ब्लॉक</td> <td>: नगर परिषद् सोयतकलां</td> <td></td> </tr> <tr> <td>जिला</td> <td>: आगर मालवा</td> <td></td> </tr> <tr> <td>पिन कोड</td> <td>: 465449</td> <td></td> </tr> </table>			मुख्य शहर / मुख्य ग्राम	: सोयतकलां		वार्ड	: 7 अम्बेडकर		पोस्ट ऑफिस	: सोयतकलां		पुलिस थाना	: सोयतकलां		स्थानीय संस्था ब्लॉक	: नगर परिषद् सोयतकलां		जिला	: आगर मालवा		पिन कोड	: 465449	
मुख्य शहर / मुख्य ग्राम	: सोयतकलां																							
वार्ड	: 7 अम्बेडकर																							
पोस्ट ऑफिस	: सोयतकलां																							
पुलिस थाना	: सोयतकलां																							
स्थानीय संस्था ब्लॉक	: नगर परिषद् सोयतकलां																							
जिला	: आगर मालवा																							
पिन कोड	: 465449																							
3. मतदान केंद्र का विवरण																								
मतदान केंद्र की संख्या व नाम :	मतदान केन्द्र की विशेष हैसियत (पुरुष/महिला/सामान्य) :		सामान्य																					
24 - सोयतकलां																								
मतदान केंद्र का भवन व पता :	इस मतदान क्षेत्र के सहायक (ऑक्जिलियरी) मतदान केन्द्रों की संख्या :		0																					
प्राथमिक शाला भवन नवीन कक्ष सोयतकलां																								
4. मतदाताओं की संख्या :																								
आरंभिक क्रम संख्या	अंतिम क्रम संख्या	मतदाताओं की संख्या																						
		पुरुष	महिला	तृतीय लिंग	कुल																			
1	526	271	255	0	526																			

निर्वाचक रजिस्ट्रीकरण अधिकारी द्वारा जारी

Nazri Naksha

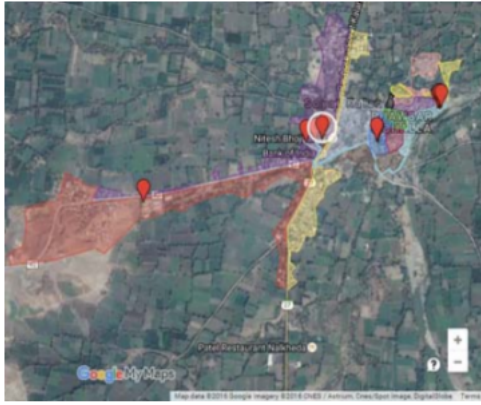

Google Map View



Polling Station Building Front View



मतदान केंद्र के सामने का फ़ोटो



Cad View



Key MAP View



1 निर्वाचक का नाम : मोहनलाल पिता का नाम: मांगीलाल गृह संख्या : 2 उम्र : 60 लिंग : पुरुष	SLE0080606 फोटो उपलब्ध	2 निर्वाचक का नाम : कौशल्याबाई पति का नाम: भंवरलाल गृह संख्या : 2 उम्र : 58 लिंग : महिला	SLE0852145 फोटो उपलब्ध	3 निर्वाचक का नाम : गुलाबबाई पति का नाम: मोहनलाल गृह संख्या : 2 उम्र : 50 लिंग : महिला	SLE1308378 फोटो उपलब्ध
4 निर्वाचक का नाम : ओमप्रकाश पिता का नाम: भंवरलाल गृह संख्या : 2 उम्र : 39 लिंग : पुरुष	JYS2147205 फोटो उपलब्ध	5 निर्वाचक का नाम : चन्द्राबाई पति का नाम: नन्दकिशोर गृह संख्या : 2 उम्र : 39 लिंग : महिला	JYS2147213 फोटो उपलब्ध	6 निर्वाचक का नाम : शीलाबाई पति का नाम: ओमप्रकाश गृह संख्या : 2 उम्र : 38 लिंग : महिला	SLE0145698 फोटो उपलब्ध
7 निर्वाचक का नाम : पायल अबीद पिता का नाम: नंदकिशोर अबीद गृह संख्या : 02 उम्र : 24 लिंग : महिला	SLE1669209 फोटो उपलब्ध	8 निर्वाचक का नाम : गौरव आबिद पिता का नाम: किशोर आबिद गृह संख्या : 2 उम्र : 23 लिंग : पुरुष	SLE1847524 फोटो उपलब्ध	9 निर्वाचक का नाम : भावना अबीद पिता का नाम: मोहन लाल खटीक गृह संख्या : 2 उम्र : 22 लिंग : महिला	SLE1998392 फोटो उपलब्ध
10 निर्वाचक का नाम : प्रांजल अबीद पिता का नाम: ओमप्रकाश गृह संख्या : 2 उम्र : 21 लिंग : महिला	SLE2169498 फोटो उपलब्ध	11 निर्वाचक का नाम : सुमित आबिद पिता का नाम: किशोर आबिद गृह संख्या : 2 उम्र : 20 लिंग : पुरुष	SLE2170843 फोटो उपलब्ध	12 निर्वाचक का नाम : मानीबाई पति का नाम: बालकिशन गृह संख्या : 3 उम्र : 66 लिंग : महिला	SLE1315118 फोटो उपलब्ध
13 निर्वाचक का नाम : जीवनलाल पिता का नाम: बालकिशन गृह संख्या : 3 उम्र : 50 लिंग : पुरुष	JYS2147239 फोटो उपलब्ध	14 निर्वाचक का नाम : आशाबाई पति का नाम: जीवनलाल गृह संख्या : 3 उम्र : 44 लिंग : महिला	JYS2147254 फोटो उपलब्ध	15 निर्वाचक का नाम : बीना पति का नाम: सुरेश कुमार गृह संख्या : 3 उम्र : 42 लिंग : महिला	JYS2147262 फोटो उपलब्ध
16 निर्वाचक का नाम : अश्विनी खीची पिता का नाम: जीवन लाल खीची गृह संख्या : 3 उम्र : 21 लिंग : पुरुष	SLE1995844 फोटो उपलब्ध	17 निर्वाचक का नाम : स्नेहा खीची पिता का नाम: सुरेश खीची गृह संख्या : 3 उम्र : 21 लिंग : महिला	SLE1998368 फोटो उपलब्ध	18 निर्वाचक का नाम : लीलाबाई पति का नाम: लक्ष्मीनारायण गृह संख्या : 6 उम्र : 50 लिंग : महिला	SLE1310036 फोटो उपलब्ध
19 निर्वाचक का नाम : बालचन्द्र पिता का नाम: रामचन्द्र गृह संख्या : 7/1 उम्र : 62 लिंग : पुरुष	SLE0852186 फोटो उपलब्ध	20 निर्वाचक का नाम : जगन्नाथ पिता का नाम: रामचन्द्र गृह संख्या : 7/1 उम्र : 54 लिंग : पुरुष	SLE0852160 फोटो उपलब्ध	21 निर्वाचक का नाम : जलनबाई पति का नाम: बालचन्द्र गृह संख्या : 7/1 उम्र : 47 लिंग : महिला	SLE1315092 फोटो उपलब्ध
22 निर्वाचक का नाम : भुलीबाई पति का नाम: जगन्नाथ गृह संख्या : 7/1 उम्र : 45 लिंग : महिला	SLE1832286 फोटो उपलब्ध	23 निर्वाचक का नाम : रामबाबू गायरी पिता का नाम: बालचंद्र गृह संख्या : 7/1 उम्र : 35 लिंग : पुरुष	SLE0145706 फोटो उपलब्ध	24 निर्वाचक का नाम : सुनीता बाई गायरी पति का नाम: रामबाबु गायरी गृह संख्या : 7/1 उम्र : 34 लिंग : महिला	SLE0515981 फोटो उपलब्ध
25 निर्वाचक का नाम : दुर्गा प्रसाद गायरी पिता का नाम: बालचन्द्र गायरी गृह संख्या : 7/1 उम्र : 32 लिंग : पुरुष	SLE0439778 फोटो उपलब्ध	26 निर्वाचक का नाम : जयप्रकाश गायरी पिता का नाम: जगन्नाथ गायरी गृह संख्या : 7/1 उम्र : 31 लिंग : पुरुष	SLE0515668 फोटो उपलब्ध	27 निर्वाचक का नाम : दीपिका गायरी पति का नाम: जयप्रकाश गायरी गृह संख्या : 7/1 उम्र : 31 लिंग : महिला	SLE0515676 फोटो उपलब्ध
28 निर्वाचक का नाम : रवि गायरी पिता का नाम: जगन्नाथ गायरी गृह संख्या : 7/1 उम्र : 28 लिंग : पुरुष	SLE1178888 फोटो उपलब्ध	29 निर्वाचक का नाम : रीना गायरी पति का नाम: दुर्गा प्रसाद गायरी गृह संख्या : 7/1 उम्र : 27 लिंग : महिला	SLE1228451 फोटो उपलब्ध	30 निर्वाचक का नाम : अर्जुन गायरी पिता का नाम: जगन्नाथ गायरी गृह संख्या : 7/1 उम्र : 23 लिंग : पुरुष	SLE1982560 फोटो उपलब्ध

31	JYS2147270	निर्वाचक का नाम : बाबुलाल पिता का नाम: माँगीलाल गृह संख्या : 8/2 उम्र : 45 लिंग : पुरुष	फोटो उपलब्ध	32	SLE1315068	निर्वाचक का नाम : गंगाबाई पति का नाम: प्रेमचंद गृह संख्या : 8/3 उम्र : 45 लिंग : महिला	फोटो उपलब्ध	33	JYS2147296	निर्वाचक का नाम : नरेन्द्रकुमार पिता का नाम: माँगीलाल गृह संख्या : 8/1 उम्र : 38 लिंग : पुरुष	फोटो उपलब्ध
34	JYS2147304	निर्वाचक का नाम : चन्ताबाई पति का नाम: बाबुलाल गृह संख्या : 8/2 उम्र : 38 लिंग : महिला	फोटो उपलब्ध	35	SLE0327981	निर्वाचक का नाम : मंगलाबाई पति का नाम: राधेश्याम गृह संख्या : 8/4 उम्र : 38 लिंग : महिला	फोटो उपलब्ध	36	JYS2147312	निर्वाचक का नाम : संजूबाई पति का नाम: नरेन्द्रकुमार गृह संख्या : 8/1 उम्र : 37 लिंग : महिला	फोटो उपलब्ध
37	SLE1998335	निर्वाचक का नाम : दिव्या चन्देल पिता का नाम: बाबू लाल चन्देल गृह संख्या : 8/2 उम्र : 21 लिंग : महिला	फोटो उपलब्ध	38	SLE0826693	निर्वाचक का नाम : प्रदीप चंदेल पिता का नाम: प्रेम चन्द गृह संख्या : 8/3 उम्र : 27 लिंग : पुरुष	फोटो उपलब्ध	39	SLE1672435	निर्वाचक का नाम : प्रीती चन्देल पिता का नाम: प्रेमचंद गृह संख्या : 8/3 उम्र : 26 लिंग : महिला	फोटो उपलब्ध
40	SLE1996362	निर्वाचक का नाम : रितिक चन्देल पिता का नाम: प्रेम चन्द चन्देल गृह संख्या : 8/3 उम्र : 22 लिंग : पुरुष	फोटो उपलब्ध	41	SLE1585512	निर्वाचक का नाम : बदरीलाल गयरी पिता का नाम: मोतीलाल गृह संख्या : 9 उम्र : 65 लिंग : पुरुष	फोटो उपलब्ध	42	SLE1585520	निर्वाचक का नाम : रतनबाई पति का नाम: बिरदीचन्द गृह संख्या : 9 उम्र : 60 लिंग : महिला	फोटो उपलब्ध
43	SLE0502591	निर्वाचक का नाम : भेरूलाल गायरी पिता का नाम: बिरदीचन्द गृह संख्या : 9 उम्र : 33 लिंग : पुरुष	फोटो उपलब्ध	44	SLE0613703	निर्वाचक का नाम : निर्मला गायरी पति का नाम: भेरूलाल गायरी गृह संख्या : 9 उम्र : 31 लिंग : महिला	फोटो उपलब्ध	45	SLE0852152	निर्वाचक का नाम : गोवर्धनलाल पिता का नाम: मोतीलाल गृह संख्या : 10/2 उम्र : 70 लिंग : पुरुष	फोटो उपलब्ध
46	SLE1315019	निर्वाचक का नाम : रमेशचंद्र पिता का नाम: गोवर्धनलाल गृह संख्या : 10/2 उम्र : 45 लिंग : पुरुष	फोटो उपलब्ध	47	SLE0036616	निर्वाचक का नाम : लक्ष्मी बाई पति का नाम: रमेश चन्द्र गृह संख्या : 10/2 उम्र : 42 लिंग : महिला	फोटो उपलब्ध	48	SLE0145714	निर्वाचक का नाम : दिनेश गायरी पिता का नाम: गोरधन लाल गृह संख्या : 10/2 उम्र : 37 लिंग : पुरुष	फोटो उपलब्ध
49	SLE0515684	निर्वाचक का नाम : कलाबाई गायरी पति का नाम: दिनेश गायरी गृह संख्या : 10/2 उम्र : 35 लिंग : महिला	फोटो उपलब्ध	50	SLE1314897	निर्वाचक का नाम : केसरबाई पति का नाम: माँगीलाल गृह संख्या : 11/1 उम्र : 75 लिंग : महिला	फोटो उपलब्ध	51	JYS2147320	निर्वाचक का नाम : भेरूलाल पिता का नाम: माँगीलाल गृह संख्या : 11/2 उम्र : 53 लिंग : पुरुष	फोटो उपलब्ध
52	SLE1323674	निर्वाचक का नाम : पार्वतीबाई पति का नाम: भेरूलाल गृह संख्या : 11/2 उम्र : 50 लिंग : महिला	फोटो उपलब्ध	53	SLE0852194	निर्वाचक का नाम : प्रेमचंद्र पिता का नाम: माँगीलाल गृह संख्या : 11/3 उम्र : 48 लिंग : पुरुष	फोटो उपलब्ध	54	SLE1274430	निर्वाचक का नाम : पार्वतीबाई पति का नाम: प्रेमचंद गृह संख्या : 11/3 उम्र : 46 लिंग : महिला	फोटो उपलब्ध
55	SLE0187989	निर्वाचक का नाम : चम्पालाल पिता का नाम: माँगीलाल गृह संख्या : 11 उम्र : 45 लिंग : पुरुष	फोटो उपलब्ध	56	SLE1314913	निर्वाचक का नाम : कृष्णाबाई पति का नाम: चम्पालाल गृह संख्या : 11 उम्र : 42 लिंग : महिला	फोटो उपलब्ध	57	SLE0036624	निर्वाचक का नाम : कैलाश पिता का नाम: माँगीलाल गृह संख्या : 11/1 उम्र : 41 लिंग : पुरुष	फोटो उपलब्ध
58	SLE0036632	निर्वाचक का नाम : भूली बाई पति का नाम: कैलाश गृह संख्या : 11/1 उम्र : 39 लिंग : महिला	फोटो उपलब्ध	59	SLE0268433	निर्वाचक का नाम : पंकज चंदेल पिता का नाम: भेरूलाल गृह संख्या : 11/2 उम्र : 34 लिंग : पुरुष	फोटो उपलब्ध	60	SLE1672393	निर्वाचक का नाम : गिरीराज चन्देल पिता का नाम: कैलाश चन्देल गृह संख्या : 11/1 उम्र : 24 लिंग : पुरुष	फोटो उपलब्ध

61	SLE2015154	निर्वाचक का नाम : अरविंद चन्देल पिता का नाम: कैलाश चन्देल गृह संख्या : 11/1 उम्र : 21 लिंग : पुरुष	फोटो उपलब्ध	62	SLE0440172	निर्वाचक का नाम : रीना पति का नाम: पंकज चंदेल गृह संख्या : 11/2 उम्र : 32 लिंग : महिला	फोटो उपलब्ध	63	SLE1151323	निर्वाचक का नाम : रीना बाई गाडरी पति का नाम: पराग चन्देल गृह संख्या : 11/2 उम्र : 32 लिंग : महिला	फोटो उपलब्ध
64	SLE0515452	निर्वाचक का नाम : पराग चन्देल पिता का नाम: भेरूलाल चन्देल गृह संख्या : 11/2 उम्र : 31 लिंग : पुरुष	फोटो उपलब्ध	65	SLE0819060	निर्वाचक का नाम : धर्मेन्द्र पिता का नाम: भेरूलाल गृह संख्या : 11/2 उम्र : 28 लिंग : पुरुष	फोटो उपलब्ध	66	SLE0819086	निर्वाचक का नाम : राहुल पिता का नाम: प्रेमचंद गृह संख्या : 11/3 उम्र : 27 लिंग : पुरुष	फोटो उपलब्ध
67	SLE1669217	निर्वाचक का नाम : आशीष चन्देल पिता का नाम: प्रेमचंद चन्देल गृह संख्या : 11/3 उम्र : 24 लिंग : पुरुष	फोटो उपलब्ध	68	SLE1314830	निर्वाचक का नाम : भंवरलाल पिता का नाम: पुरीलाल गृह संख्या : 12/1 उम्र : 65 लिंग : पुरुष	फोटो उपलब्ध	69	SLE1314822	निर्वाचक का नाम : द्वारकीबाई पति का नाम: भंवरलाल गृह संख्या : 12/1 उम्र : 60 लिंग : महिला	फोटो उपलब्ध
70	SLE1151349	निर्वाचक का नाम : सपना चन्देल पति का नाम: बिरम चन्देल गृह संख्या : 12/1 उम्र : 35 लिंग : महिला	फोटो उपलब्ध	71	SLE0145722	निर्वाचक का नाम : बीरम चन्देल पिता का नाम: भंवरलाल चन्देल गृह संख्या : 12/1 उम्र : 35 लिंग : पुरुष	फोटो उपलब्ध	72	SLE0819094	निर्वाचक का नाम : नीरज चन्देल पिता का नाम: भंवरलाल गृह संख्या : 12/1 उम्र : 27 लिंग : पुरुष	फोटो उपलब्ध
73	SLE0852202	निर्वाचक का नाम : रामप्रसाद पिता का नाम: पुरीलाल गृह संख्या : 12/2 उम्र : 60 लिंग : पुरुष	फोटो उपलब्ध	74	SLE0852236	निर्वाचक का नाम : सुंदर बाई पति का नाम: रामप्रसाद गृह संख्या : 12/2 उम्र : 52 लिंग : महिला	फोटो उपलब्ध	75	SLE0773366	निर्वाचक का नाम : लखन गायरी पिता का नाम: रामप्रसाद गायरी गृह संख्या : 12/2 उम्र : 30 लिंग : पुरुष	फोटो उपलब्ध
76	SLE0773374	निर्वाचक का नाम : नीलेश पिता का नाम: रामप्रसाद गृह संख्या : 12/2 उम्र : 28 लिंग : पुरुष	फोटो उपलब्ध	77	SLE2066843	निर्वाचक का नाम : रजनी पति का नाम: लखन गायरी गृह संख्या : 12/2 उम्र : 26 लिंग : महिला	फोटो उपलब्ध	78	SLE2069672	निर्वाचक का नाम : शालू कुमारी गायरी पति का नाम: सुनील गायरी गृह संख्या : 12/2 उम्र : 26 लिंग : महिला	फोटो उपलब्ध
79	JYS2147338	निर्वाचक का नाम : रेखाबाई पति का नाम: बरदीचन्द गृह संख्या : 12/3 उम्र : 39 लिंग : महिला	फोटो उपलब्ध	80	SLE1051663	निर्वाचक का नाम : विशालचन्देल पिता का नाम: बरदीचंद गृह संख्या : 12/3 उम्र : 26 लिंग : पुरुष	फोटो उपलब्ध	81	SLE0036640	निर्वाचक का नाम : हरिनारायण पिता का नाम: बदीलाल गृह संख्या : 12/4 उम्र : 50 लिंग : पुरुष	फोटो उपलब्ध
82	SLE0036657	निर्वाचक का नाम : संतोश बाई पति का नाम: हरिनारायण गृह संख्या : 12/4 उम्र : 46 लिंग : महिला	फोटो उपलब्ध	83	SLE1024181	निर्वाचक का नाम : कृष्णपाल सोनी पिता का नाम: हरिनारायण सोनी गृह संख्या : 12/4 उम्र : 30 लिंग : पुरुष	फोटो उपलब्ध	84	SLE1228493	निर्वाचक का नाम : राजकुमार सोनी पिता का नाम: हरिनारायण सोनी गृह संख्या : 12/4 उम्र : 25 लिंग : पुरुष	फोटो उपलब्ध
85	SLE2021277	निर्वाचक का नाम : मधुबाला सोनी पति का नाम: कृष्णपाल सोनी गृह संख्या : 12/4 उम्र : 24 लिंग : महिला	फोटो उपलब्ध	86	SLE0852574	निर्वाचक का नाम : सजनबाई पति का नाम: पुरीलाल गृह संख्या : 13/1 उम्र : 68 लिंग : महिला	फोटो उपलब्ध	87	SLE0852293	निर्वाचक का नाम : दुर्गालाल खीची पिता का नाम: पुरीलाल गृह संख्या : 13/1 उम्र : 53 लिंग : पुरुष	फोटो उपलब्ध
88	JYS2147346	निर्वाचक का नाम : सुनीता बाई खिची पति का नाम: दुर्गालाल गृह संख्या : 13/1 उम्र : 47 लिंग : महिला	फोटो उपलब्ध	89	SLE0819078	निर्वाचक का नाम : रवि पिता का नाम: दुर्गालाल गृह संख्या : 13/1 उम्र : 27 लिंग : पुरुष	फोटो उपलब्ध	90	SLE1881499	निर्वाचक का नाम : राहुल खीची पिता का नाम: दुर्गा लाल खीची गृह संख्या : 13/1 उम्र : 23 लिंग : पुरुष	फोटो उपलब्ध

91 निर्वाचक का नाम : मुस्कान खीची पति का नाम: रवि खीची गृह संख्या : 13/1 उम्र : 19 लिंग : महिला	SLE2196541 फोटो उपलब्ध	92 निर्वाचक का नाम : प्रेमचन्द पिता का नाम: पुरीलाल गृह संख्या : 13/2 उम्र : 43 लिंग : पुरुष	JYS2147353 फोटो उपलब्ध	93 निर्वाचक का नाम : मंजूबाई पति का नाम: प्रेमचंद गृह संख्या : 13/2 उम्र : 39 लिंग : महिला	JYS2147361 फोटो उपलब्ध
94 निर्वाचक का नाम : काजल खीची पिता का नाम: प्रेमचंद खीची गृह संख्या : 13/2 उम्र : 21 लिंग : महिला	SLE2040491 फोटो उपलब्ध	95 निर्वाचक का नाम : पीरूलाल पिता का नाम: नंदलाल गृह संख्या : 14 उम्र : 51 लिंग : पुरुष	SLE1314681 फोटो उपलब्ध	96 निर्वाचक का नाम : मंजूबाई पति का नाम: पीरूलाल गृह संख्या : 14 उम्र : 47 लिंग : महिला	SLE1314657 फोटो उपलब्ध
97 निर्वाचक का नाम : अनिता खीची पिता का नाम: पीरू लाल गृह संख्या : 14 उम्र : 20 लिंग : महिला	SLE2145019 फोटो उपलब्ध	98 निर्वाचक का नाम : अयोध्याबाई पति का नाम: नंदलाल गृह संख्या : 17/1 उम्र : 70 लिंग : महिला	SLE1274265 फोटो उपलब्ध	99 निर्वाचक का नाम : रूकमाबाई पति का नाम: देवीलाल गृह संख्या : 17/2 उम्र : 50 लिंग : महिला	SLE0852301 फोटो उपलब्ध
100 निर्वाचक का नाम : प्रकाशचंद्र पिता का नाम: नंदलाल गृह संख्या : 17/2 उम्र : 45 लिंग : पुरुष	SLE0852335 फोटो उपलब्ध	101 निर्वाचक का नाम : संतोषबाई पति का नाम: प्रकाशचंद गृह संख्या : 17/2 उम्र : 39 लिंग : महिला	JYS2147387 फोटो उपलब्ध	102 निर्वाचक का नाम : गोपाल गायरी पिता का नाम: देवी लाल गायरी गृह संख्या : 17/2 उम्र : 26 लिंग : पुरुष	SLE1088921 फोटो उपलब्ध
103 निर्वाचक का नाम : संदीप परिहार पिता का नाम: प्रकाश परिहार गृह संख्या : 17/2 उम्र : 26 लिंग : पुरुष	SLE1881507 फोटो उपलब्ध	104 निर्वाचक का नाम : तमन्ना गायरी पिता का नाम: प्रकाश गायरी गृह संख्या : 17/2 उम्र : 24 लिंग : महिला	SLE1881515 फोटो उपलब्ध	105 निर्वाचक का नाम : पवन गायरी पिता का नाम: देवीलाल गायरी गृह संख्या : 17/2 उम्र : 23 लिंग : पुरुष	SLE2001261 फोटो उपलब्ध
106 निर्वाचक का नाम : घनश्याम पिता का नाम: नन्दलाल गृह संख्या : 17/3 उम्र : 43 लिंग : पुरुष	JYS2147395 फोटो उपलब्ध	107 निर्वाचक का नाम : हेमाबाई पति का नाम: घनश्याम गृह संख्या : 17/3 उम्र : 39 लिंग : महिला	JYS2147403 फोटो उपलब्ध	108 निर्वाचक का नाम : विजय चंदेल पिता का नाम: घनश्याम चंदेल गृह संख्या : 17/3 उम्र : 23 लिंग : पुरुष	SLE1847508 फोटो उपलब्ध
109 निर्वाचक का नाम : अजय गायरी पिता का नाम: घनश्याम गायरी गृह संख्या : 17/3 उम्र : 20 लिंग : पुरुष	SLE2054401 फोटो उपलब्ध	110 निर्वाचक का नाम : दिनेशकुमार पिता का नाम: नन्दाजी गृह संख्या : 17/4 उम्र : 39 लिंग : पुरुष	JYS2147411 फोटो उपलब्ध	111 निर्वाचक का नाम : द्रोपदी बाई पति का नाम: दिनेश कुमार गृह संख्या : 17/4 उम्र : 38 लिंग : महिला	SLE0024455 फोटो उपलब्ध
112 निर्वाचक का नाम : रमेशचंद्र पिता का नाम: रामचन्द्र गृह संख्या : 18 उम्र : 69 लिंग : पुरुष	SLE1314590 फोटो उपलब्ध	113 निर्वाचक का नाम : कली बाई पति का नाम: रमेशचंद्र गृह संख्या : 18 उम्र : 65 लिंग : महिला	SLE1314574 फोटो उपलब्ध	114 निर्वाचक का नाम : विक्रम पिता का नाम: रमेशचन्द्र गृह संख्या : 18 उम्र : 38 लिंग : पुरुष	SLE0145730 फोटो उपलब्ध
115 निर्वाचक का नाम : सुनीताबाई पति का नाम: विक्रम गृह संख्या : 18 उम्र : 36 लिंग : महिला	SLE0515411 फोटो उपलब्ध	116 निर्वाचक का नाम : लीलाबाई पति का नाम: बद्रीलाल गृह संख्या : 20 उम्र : 61 लिंग : महिला	SLE0852368 फोटो उपलब्ध	117 निर्वाचक का नाम : हेमराज गायरी पिता का नाम: बद्रीलाल गायरी गृह संख्या : 20 उम्र : 33 लिंग : पुरुष	SLE0440180 फोटो उपलब्ध
118 निर्वाचक का नाम : प्रियंका गायरी पति का नाम: हेमराज गृह संख्या : 20 उम्र : 33 लिंग : महिला	SLE0440198 फोटो उपलब्ध	119 निर्वाचक का नाम : ओमप्रकाश गायरी पिता का नाम: बद्रीलाल गायरी गृह संख्या : 20 उम्र : 31 लिंग : पुरुष	SLE0515692 फोटो उपलब्ध	120 निर्वाचक का नाम : सीमा गायरी पति का नाम: ओमप्रकाश गायरी गृह संख्या : 20 उम्र : 31 लिंग : महिला	SLE0630137 फोटो उपलब्ध

121 निर्वाचक का नाम : प्रेमबाई पिता का नाम: मोतीलाल गृह संख्या : 20/1 उम्र : 49 लिंग : महिला	SLE0440206	122 निर्वाचक का नाम : रामबाई पति का नाम: गोपीलाल गृह संख्या : 22 उम्र : 78 लिंग : महिला	SLE0852350	123 निर्वाचक का नाम : कालूराम पिता का नाम: गोपीलाल गृह संख्या : 22 उम्र : 49 लिंग : पुरुष	SLE0852376
124 निर्वाचक का नाम : कनीराम पिता का नाम: गोपीलाल गृह संख्या : 22 उम्र : 46 लिंग : पुरुष	SLE1314467	125 निर्वाचक का नाम : रेखा बाई पति का नाम: कालू राम गृह संख्या : 22 उम्र : 46 लिंग : महिला	JYS2147429	126 निर्वाचक का नाम : मनोहरबाई पति का नाम: कनीराम गृह संख्या : 22 उम्र : 43 लिंग : महिला	JYS2147437
127 निर्वाचक का नाम : राकेश चन्देल पिता का नाम: खनीराम चन्देल गृह संख्या : 22 उम्र : 23 लिंग : पुरुष	SLE1881523	128 निर्वाचक का नाम : कविता गायरी पिता का नाम: कालूराम गायरी गृह संख्या : 22 उम्र : 21 लिंग : महिला	SLE2005338	129 निर्वाचक का नाम : मुकेश चन्देल पिता का नाम: कनीराम गृह संख्या : 22 उम्र : 21 लिंग : पुरुष	SLE2088268
130 निर्वाचक का नाम : लक्ष्मीबाई पति का नाम: रामलाल गृह संख्या : 23 उम्र : 69 लिंग : महिला	SLE0852343	131 निर्वाचक का नाम : किशोर पिता का नाम: रामलाल गृह संख्या : 23 उम्र : 53 लिंग : पुरुष	SLE0024463	132 निर्वाचक का नाम : सूरजबाई पति का नाम: नन्दकिशोर गृह संख्या : 23 उम्र : 47 लिंग : महिला	JYS2147445
133 निर्वाचक का नाम : दिलीप पिता का नाम: रामलाल गृह संख्या : 23 उम्र : 40 लिंग : पुरुष	SLE0024471	134 निर्वाचक का नाम : टीना पति का नाम: कमल गृह संख्या : 23 उम्र : 36 लिंग : महिला	SLE0440214	135 निर्वाचक का नाम : निशा पति का नाम: दिलीप गृह संख्या : 23 उम्र : 36 लिंग : महिला	SLE0502617
136 निर्वाचक का नाम : द्रोपदी गायरी पिता का नाम: किशोर गायरी गृह संख्या : 23 उम्र : 27 लिंग : महिला	SLE1024215	137 निर्वाचक का नाम : अजय चन्देल पिता का नाम: किशोर चन्देल गृह संख्या : 23 उम्र : 22 लिंग : पुरुष	SLE1976372	138 निर्वाचक का नाम : निहाल गायरी पिता का नाम: किशोर गायरी गृह संख्या : 23 उम्र : 20 लिंग : पुरुष	SLE2040467
139 निर्वाचक का नाम : प्रकाशचन्द्र पिता का नाम: कंवरलाल गृह संख्या : 26 उम्र : 47 लिंग : पुरुष	SLE1308360	140 निर्वाचक का नाम : भूलीबाई पति का नाम: प्रकाशचन्द्र गृह संख्या : 26 उम्र : 44 लिंग : महिला	SLE1308352	141 निर्वाचक का नाम : सोना पति का नाम: जीवन कहार गृह संख्या : 26 उम्र : 26 लिंग : महिला	SLE2097343
142 निर्वाचक का नाम : जीवन कहार पिता का नाम: प्रकाश कहार गृह संख्या : 26 उम्र : 23 लिंग : पुरुष	SLE1881531	143 निर्वाचक का नाम : बरजुबाई पति का नाम: बापूलाल गृह संख्या : 27/1 उम्र : 52 लिंग : महिला	SLE0852384	144 निर्वाचक का नाम : कमलेश खींची पिता का नाम: बापू लाल खींची गृह संख्या : 27/1 उम्र : 35 लिंग : पुरुष	SLE0502633
145 निर्वाचक का नाम : विनोद पिता का नाम: बापूलाल गृह संख्या : 27/1 उम्र : 33 लिंग : पुरुष	SLE0502625	146 निर्वाचक का नाम : सीमा खींची पति का नाम: कमलेश खींची गृह संख्या : 27/1 उम्र : 33 लिंग : महिला	SLE0515700	147 निर्वाचक का नाम : नीतू खींची पति का नाम: विनोद खींची गृह संख्या : 27/1 उम्र : 32 लिंग : महिला	SLE0515718
148 निर्वाचक का नाम : कंचनबाई पति का नाम: चन्द्रलाल गृह संख्या : 27/2 उम्र : 80 लिंग : महिला	SLE0852418	149 निर्वाचक का नाम : रामप्रसाद पिता का नाम: चन्द्रलाल गृह संख्या : 27/2 उम्र : 57 लिंग : पुरुष	SLE0852442	150 निर्वाचक का नाम : बरदीबाई पति का नाम: रामप्रसाद गृह संख्या : 27/2 उम्र : 54 लिंग : महिला	SLE0852483

151	SLE0440230
निर्वाचक का नाम : राजेश पिता का नाम: रामप्रसाद गृह संख्या : 27/2 उम्र : 35 लिंग : पुरुष	फोटो उपलब्ध

152	SLE0440248
निर्वाचक का नाम : मंगल सिंह पिता का नाम: रामप्रसाद गृह संख्या : 27/2 उम्र : 34 लिंग : पुरुष	फोटो उपलब्ध

153	SLE0440222
निर्वाचक का नाम : किरणबाई पति का नाम: राजेश गृह संख्या : 27/2 उम्र : 34 लिंग : महिला	फोटो उपलब्ध

154	SLE1236108
निर्वाचक का नाम : प्रियंका खींची पति का नाम: मंगल सिंह खींची गृह संख्या : 27/2 उम्र : 27 लिंग : महिला	फोटो उपलब्ध

155	SLE1176270
निर्वाचक का नाम : ओम प्रकाश खींची पिता का नाम: रामप्रसाद खींची गृह संख्या : 27/2 उम्र : 25 लिंग : पुरुष	फोटो उपलब्ध

156 निर्वाचक का नाम : सुंदरबाई पति का नाम: भेरूलाल गृह संख्या : 46 उम्र : 76 लिंग : महिला	SLE1308345 फोटो उपलब्ध	157 निर्वाचक का नाम : नरेंद्रकुमार पिता का नाम: भेरूलाल गृह संख्या : 46 उम्र : 51 लिंग : पुरुष	SLE1308337 फोटो उपलब्ध	158 निर्वाचक का नाम : पुरुषोत्तम पालीवाल पिता का नाम: भेरूलाल गृह संख्या : 46 उम्र : 45 लिंग : पुरुष	JYS1279918 फोटो उपलब्ध
159 निर्वाचक का नाम : दीपिका पति का नाम: नरेंद्रकुमार गृह संख्या : 46 उम्र : 45 लिंग : महिला	JYS1279876 फोटो उपलब्ध	160 निर्वाचक का नाम : मनीषा पति का नाम: पुरुषोत्तम गृह संख्या : 46 उम्र : 39 लिंग : महिला	JYS1694694 फोटो उपलब्ध	161 निर्वाचक का नाम : सौरभ पालीवाल पिता का नाम: नरेंद्र पालीवाल गृह संख्या : 46 उम्र : 28 लिंग : पुरुष	SLE1176262 फोटो उपलब्ध
162 निर्वाचक का नाम : आरती पालीवाल पिता का नाम: नरेंद्र पालीवाल गृह संख्या : 46 उम्र : 25 लिंग : महिला	SLE1176254 फोटो उपलब्ध	163 निर्वाचक का नाम : खातूनबाई पति का नाम: अय्युब गृह संख्या : 61 उम्र : 79 लिंग : महिला	SLE1326859 फोटो उपलब्ध	164 निर्वाचक का नाम : अनमोलसेन पिता का नाम: दीलिपसेन गृह संख्या : 62 उम्र : 26 लिंग : महिला	SLE1051655 फोटो उपलब्ध
165 निर्वाचक का नाम : सुरेश कुमार पिता का नाम: राधेश्याम गृह संख्या : 64 उम्र : 56 लिंग : पुरुष	SLE0211813 फोटो उपलब्ध	166 निर्वाचक का नाम : विमल जोशी पति का नाम: कमलकिशोर गृह संख्या : 64 उम्र : 56 लिंग : महिला	JYS0114959 फोटो उपलब्ध	167 निर्वाचक का नाम : यश जोशी पिता का नाम: कमल किशोर जोशी गृह संख्या : 64 उम्र : 30 लिंग : पुरुष	SLE0640276 फोटो उपलब्ध
168 निर्वाचक का नाम : दर्शना पिता का नाम: कमल किशोर गृह संख्या : 64 उम्र : 28 लिंग : महिला	SLE0819110 फोटो उपलब्ध	169 निर्वाचक का नाम : तन्मय जोशी पिता का नाम: कमल किशोर जोशी गृह संख्या : 64 उम्र : 23 लिंग : पुरुष	SLE1974427 फोटो उपलब्ध	170 निर्वाचक का नाम : प्रशान्त पिता का नाम: कृष्णकान्त गृह संख्या : 65 उम्र : 48 लिंग : पुरुष	JYS1279553 फोटो उपलब्ध
171 निर्वाचक का नाम : विक्रान्त शर्मा पिता का नाम: कृष्णकान्त शर्मा गृह संख्या : 65 उम्र : 48 लिंग : पुरुष	JYS1279611 फोटो उपलब्ध	172 निर्वाचक का नाम : मनीषा शर्मा पति का नाम: प्रशांत शर्मा गृह संख्या : 65 उम्र : 43 लिंग : महिला	SLE1881549 फोटो उपलब्ध	173 निर्वाचक का नाम : रविकान्त पिता का नाम: कृष्णकान्त गृह संख्या : 65 उम्र : 40 लिंग : पुरुष	JYS1279637 फोटो उपलब्ध
174 निर्वाचक का नाम : कमलाबाई पति का नाम: सत्यनारायण गृह संख्या : 67/1 उम्र : 67 लिंग : महिला	JYS0114983 फोटो उपलब्ध	175 निर्वाचक का नाम : कुलदीप भावसार पिता का नाम: सत्यनारायण गृह संख्या : 67/1 उम्र : 32 लिंग : पुरुष	SLE0328344 फोटो उपलब्ध	176 निर्वाचक का नाम : पुरुषोत्तम पिता का नाम: भैरबदास गृह संख्या : 68 उम्र : 71 लिंग : पुरुष	JYS0115022 फोटो उपलब्ध
177 निर्वाचक का नाम : घनश्याम पिता का नाम: पुरुषोत्तम गृह संख्या : 68 उम्र : 51 लिंग : पुरुष	JYS0115048 फोटो उपलब्ध	178 निर्वाचक का नाम : सीमाकुमारी पति का नाम: घनश्याम गृह संख्या : 68 उम्र : 46 लिंग : महिला	JYS1261080 फोटो उपलब्ध	179 निर्वाचक का नाम : कमल किशोर रामानुज पिता का नाम: पुरुषोत्तम रामानुज गृह संख्या : 68 उम्र : 45 लिंग : पुरुष	JYS1500834 फोटो उपलब्ध
180 निर्वाचक का नाम : ज्योति वैष्णव पति का नाम: कमल किशोर गृह संख्या : 68 उम्र : 42 लिंग : महिला	SLE0024497 फोटो उपलब्ध	181 निर्वाचक का नाम : सुदर्शन रामानुज पिता का नाम: घनश्याम रामानुज गृह संख्या : 68 उम्र : 23 लिंग : पुरुष	SLE1881556 फोटो उपलब्ध	182 निर्वाचक का नाम : पवन रामानुज पिता का नाम: घनश्याम रामानुज गृह संख्या : 68 उम्र : 21 लिंग : पुरुष	SLE1999283 फोटो उपलब्ध
183 निर्वाचक का नाम : सत्यभामा पति का नाम: किशनगोपाल गृह संख्या : 69 उम्र : 66 लिंग : महिला	JYS1279710 फोटो उपलब्ध	184 निर्वाचक का नाम : पंकज पिता का नाम: किशनगोपाल गृह संख्या : 69 उम्र : 40 लिंग : पुरुष	JYS1280023 फोटो उपलब्ध	185 निर्वाचक का नाम : विनीता पालीवाल पति का नाम: पंकज पालीवाल गृह संख्या : 69 उम्र : 25 लिंग : महिला	SLE2037901 फोटो उपलब्ध

186	SLE1308311	निर्वाचक का नाम : रमेशचंद्र पिता का नाम: नाथुलाल गृह संख्या : 70 उम्र : 69 लिंग : पुरुष	फोटो उपलब्ध	187	SLE1314434	निर्वाचक का नाम : कृष्णाबाई पति का नाम: रमेशचंद्र गृह संख्या : 70 उम्र : 62 लिंग : महिला	फोटो उपलब्ध	188	SLE0515460	निर्वाचक का नाम : रविन्द्र भावसार पिता का नाम: सूरजमल भावसार गृह संख्या : 70 उम्र : 53 लिंग : पुरुष	फोटो उपलब्ध
189	SLE0024505	निर्वाचक का नाम : रचना भावसार पति का नाम: रविन्द्र गृह संख्या : 70 उम्र : 46 लिंग : महिला	फोटो उपलब्ध	190	SLE0640284	निर्वाचक का नाम : ओम भावसार पिता का नाम: रमेशचन्द्र भावसार गृह संख्या : 70 उम्र : 30 लिंग : पुरुष	फोटो उपलब्ध	191	SLE1029594	निर्वाचक का नाम : अमन पिता का नाम: रवींद्र गृह संख्या : 70 उम्र : 26 लिंग : पुरुष	फोटो उपलब्ध
192	JYS0115105	निर्वाचक का नाम : राम प्रसाद भावसार पिता का नाम: लक्ष्मीनारायण गृह संख्या : 71/1 उम्र : 62 लिंग : पुरुष	फोटो उपलब्ध	193	JYS0115113	निर्वाचक का नाम : मंगला बाई भावसार पति का नाम: रामप्रसाद गृह संख्या : 71/1 उम्र : 57 लिंग : महिला	फोटो उपलब्ध	194	SLE0211821	निर्वाचक का नाम : प्रशांत भावसार पिता का नाम: रामप्रसाद गृह संख्या : 71/1 उम्र : 35 लिंग : पुरुष	फोटो उपलब्ध
195	SLE0515478	निर्वाचक का नाम : शुभम भावसार पिता का नाम: रामप्रसाद भावसार गृह संख्या : 71/1 उम्र : 31 लिंग : पुरुष	फोटो उपलब्ध	196	JYS0115147	निर्वाचक का नाम : घनश्याम भावसार पिता का नाम: प्रेमचंद भावसार गृह संख्या : 71/2 उम्र : 59 लिंग : पुरुष	फोटो उपलब्ध	197	JYS0115154	निर्वाचक का नाम : रानी भावसार पति का नाम: घनश्याम भावसार गृह संख्या : 71/2 उम्र : 53 लिंग : महिला	फोटो उपलब्ध
198	SLE0699967	निर्वाचक का नाम : रोहित भावसार पिता का नाम: घनश्याम भावसार गृह संख्या : 71/2 उम्र : 30 लिंग : पुरुष	फोटो उपलब्ध	199	SLE1136027	निर्वाचक का नाम : दिपेश भावसार पिता का नाम: घनश्याम भावसार गृह संख्या : 71/2 उम्र : 28 लिंग : पुरुष	फोटो उपलब्ध	200	SLE2117919	निर्वाचक का नाम : पूजा भावसार पति का नाम: रोहित भावसार गृह संख्या : 71/2 उम्र : 28 लिंग : महिला	फोटो उपलब्ध
201	JYS0115162	निर्वाचक का नाम : दिलीपकुमार पिता का नाम: प्रेमचंद गृह संख्या : 71/3 उम्र : 53 लिंग : पुरुष	फोटो उपलब्ध	202	JYS1260942	निर्वाचक का नाम : हेमलता बाई पति का नाम: दिलीप कुमार गृह संख्या : 71/3 उम्र : 48 लिंग : महिला	फोटो उपलब्ध	203	JYS0115188	निर्वाचक का नाम : अशोक कुमार भावसार पिता का नाम: प्रेचंद भावसार गृह संख्या : 72 उम्र : 63 लिंग : पुरुष	फोटो उपलब्ध
204	JYS0115170	निर्वाचक का नाम : कृष्णाबाई पति का नाम: अशोक कु मार गृह संख्या : 72 उम्र : 56 लिंग : महिला	फोटो उपलब्ध	205	SLE0328450	निर्वाचक का नाम : विक्रम भावसार पिता का नाम: अशोक भावसार गृह संख्या : 72 उम्र : 34 लिंग : पुरुष	फोटो उपलब्ध	206	SLE1176247	निर्वाचक का नाम : निकिता भावसार पिता का नाम: अशोक भावसार गृह संख्या : 72 उम्र : 25 लिंग : महिला	फोटो उपलब्ध
207	JYS0115212	निर्वाचक का नाम : रामेश्वर पिता का नाम: रामनारायण गृह संख्या : 74 उम्र : 57 लिंग : पुरुष	फोटो उपलब्ध	208	JYS0115220	निर्वाचक का नाम : गायत्रीबाई पति का नाम: रामेश्वर गृह संख्या : 74 उम्र : 53 लिंग : महिला	फोटो उपलब्ध	209	SLE1088905	निर्वाचक का नाम : निशा भावसार पति का नाम: दीपेश भावसार गृह संख्या : 74 उम्र : 34 लिंग : महिला	फोटो उपलब्ध
210	SLE0328351	निर्वाचक का नाम : दीपेश पिता का नाम: रामेश्वर गृह संख्या : 74 उम्र : 32 लिंग : पुरुष	फोटो उपलब्ध	211	JYS0115253	निर्वाचक का नाम : रामगोपाल पिता का नाम: मदनलाल गृह संख्या : 75/2 उम्र : 76 लिंग : पुरुष	फोटो उपलब्ध	212	JYS0115287	निर्वाचक का नाम : घनश्याम पिता का नाम: मदनलाल गृह संख्या : 75/3 उम्र : 58 लिंग : पुरुष	फोटो उपलब्ध
213	JYS1279579	निर्वाचक का नाम : ममता बाई भावसार पति का नाम: गोविन्द प्रसाद भावसार गृह संख्या : 75/1 उम्र : 58 लिंग : महिला	फोटो उपलब्ध	214	JYS0115295	निर्वाचक का नाम : निर्मलाबाई पति का नाम: घनश्याम गृह संख्या : 75/3 उम्र : 55 लिंग : महिला	फोटो उपलब्ध	215	JYS1500875	निर्वाचक का नाम : बृजमोहन पिता का नाम: रामगोपाल गृह संख्या : 75/2 उम्र : 47 लिंग : पुरुष	फोटो उपलब्ध

216	SLE0515726	निर्वाचक का नाम : गौरव भावसार पिता का नाम: गोविन्द प्रसाद भावसार गृह संख्या : 75/1 उम्र : 31 लिंग : पुरुष	फोटो उपलब्ध	217	SLE1849314	निर्वाचक का नाम : शिवानी भावसार पिता का नाम: गौरव गृह संख्या : 75/1 उम्र : 28 लिंग : महिला	फोटो उपलब्ध	218	SLE0440255	निर्वाचक का नाम : सीमा भावसार पिता का नाम: बृजमोहन भावसार गृह संख्या : 75/2 उम्र : 40 लिंग : महिला	फोटो उपलब्ध
219	SLE0211839	निर्वाचक का नाम : अवध भावसार पिता का नाम: धनश्याम भावसार गृह संख्या : 75/3 उम्र : 34 लिंग : पुरुष	फोटो उपलब्ध	220	SLE1308303	निर्वाचक का नाम : गिरीश आचार्य पिता का नाम: सत्यनारायण आचार्य गृह संख्या : 78 उम्र : 65 लिंग : पुरुष	फोटो उपलब्ध	221	SLE0024521	निर्वाचक का नाम : पुष्पेन्द्र कुमार पिता का नाम: गिरिश आचार्य गृह संख्या : 78 उम्र : 38 लिंग : पुरुष	फोटो उपलब्ध
222	SLE0268441	निर्वाचक का नाम : कालुगिरी पिता का नाम: रतनगिरी गृह संख्या : 78/2 उम्र : 50 लिंग : पुरुष	फोटो उपलब्ध	223	SLE0268458	निर्वाचक का नाम : चितामणी पति का नाम: कालू गीरी गृह संख्या : 78/2 उम्र : 47 लिंग : महिला	फोटो उपलब्ध	224	SLE1024231	निर्वाचक का नाम : मंजू गिरी पिता का नाम: कालु गिरी गृह संख्या : 78/2 उम्र : 28 लिंग : महिला	फोटो उपलब्ध
225	SLE2070175	निर्वाचक का नाम : गणेश गोस्वामी पिता का नाम: कालू गोस्वामी गृह संख्या : 78/2 उम्र : 22 लिंग : पुरुष	फोटो उपलब्ध	226	SLE0206706	निर्वाचक का नाम : भगवान सिंह पिता का नाम: प्रभुलाल गृह संख्या : 79 उम्र : 48 लिंग : पुरुष	फोटो उपलब्ध	227	JYS1261106	निर्वाचक का नाम : मंजुलता सेन पति का नाम: भगवान सिंह गृह संख्या : 79 उम्र : 46 लिंग : महिला	फोटो उपलब्ध
228	SLE1843960	निर्वाचक का नाम : अमन सेन पिता का नाम: भगवान सिंह गृह संख्या : 79 उम्र : 24 लिंग : पुरुष	फोटो उपलब्ध	229	SLE1326800	निर्वाचक का नाम : भगवतीबाई पति का नाम: सीताराम गृह संख्या : 80 उम्र : 73 लिंग : महिला	फोटो उपलब्ध	230	SLE1326875	निर्वाचक का नाम : मनोजकुमार पिता का नाम: सीताराम गृह संख्या : 80 उम्र : 55 लिंग : पुरुष	फोटो उपलब्ध
231	SLE1326784	निर्वाचक का नाम : मुकेशकुमार पिता का नाम: सीताराम गृह संख्या : 80 उम्र : 44 लिंग : पुरुष	फोटो उपलब्ध	232	JYS1279652	निर्वाचक का नाम : मनीषाबाई पति का नाम: मनोजकुमार गृह संख्या : 80 उम्र : 43 लिंग : महिला	फोटो उपलब्ध	233	JYS1694660	निर्वाचक का नाम : कविता पति का नाम: मुकेश गृह संख्या : 80 उम्र : 42 लिंग : महिला	फोटो उपलब्ध
234	SLE1176239	निर्वाचक का नाम : दर्शन भावसार पिता का नाम: मनोज कुमार भावसार गृह संख्या : 80 उम्र : 25 लिंग : पुरुष	फोटो उपलब्ध	235	SLE2117752	निर्वाचक का नाम : मंथन भावसार पिता का नाम: मनोज भावसार गृह संख्या : 80 उम्र : 20 लिंग : पुरुष	फोटो उपलब्ध	236	SLE0852517	निर्वाचक का नाम : धापुराई पति का नाम: गोवर्धनलाल गृह संख्या : 81 उम्र : 66 लिंग : महिला	फोटो उपलब्ध
237	SLE1326776	निर्वाचक का नाम : जगदीश पिता का नाम: गोवर्धनलाल गृह संख्या : 81 उम्र : 47 लिंग : पुरुष	फोटो उपलब्ध	238	JYS1279934	निर्वाचक का नाम : राजेशकुमार पिता का नाम: गोवर्धनलाल गृह संख्या : 81 उम्र : 45 लिंग : पुरुष	फोटो उपलब्ध	239	JYS1279645	निर्वाचक का नाम : सीमा पति का नाम: जगदीश गृह संख्या : 81 उम्र : 43 लिंग : महिला	फोटो उपलब्ध
240	SLE2052355	निर्वाचक का नाम : श्रीया भावसार पिता का नाम: जगदीश भावसार गृह संख्या : 81 उम्र : 20 लिंग : महिला	फोटो उपलब्ध	241	SLE0819052	निर्वाचक का नाम : कमला बाई पति का नाम: बसन्तीलाल गृह संख्या : 81/2 उम्र : 69 लिंग : महिला	फोटो उपलब्ध	242	SLE0620385	निर्वाचक का नाम : अर्चना भावसार पति का नाम: अरविन्द भावसार गृह संख्या : 81/2 उम्र : 46 लिंग : महिला	फोटो उपलब्ध
243	SLE0620377	निर्वाचक का नाम : अरविन्द भावसार पिता का नाम: बसन्तीलाल भावसार गृह संख्या : 81/2 उम्र : 46 लिंग : पुरुष	फोटो उपलब्ध	244	SLE1976968	निर्वाचक का नाम : सृष्टि भावसार पिता का नाम: अरविंद भावसार गृह संख्या : 81/2 उम्र : 21 लिंग : महिला	फोटो उपलब्ध	245	SLE1326883	निर्वाचक का नाम : कुसुम पति का नाम: गोपाल गृह संख्या : 85/1 उम्र : 66 लिंग : महिला	फोटो उपलब्ध

<p>246</p> <p>निर्वाचक का नाम : जितेन्द्र कुमार पिता का नाम: रामगोपाल गृह संख्या : 85/1 उम्र : 38 लिंग : पुरुष</p> <p>फोटो उपलब्ध</p>	<p>SLE0024539</p>	<p>247</p> <p>निर्वाचक का नाम : शान्तिबाई पति का नाम: कन्हैयालाल गृह संख्या : वार्ड नं 05 उम्र : 75 लिंग : महिला</p> <p>फोटो उपलब्ध</p>	<p>SLE0852459</p>	<p>248</p> <p>निर्वाचक का नाम : कन्हैयालाल पिता का नाम: मांगीलाल गृह संख्या : वार्ड नं 05 उम्र : 72 लिंग : पुरुष</p> <p>फोटो उपलब्ध</p>	<p>SLE0852491</p>
<p>249</p> <p>निर्वाचक का नाम : दिलीप सैन पिता का नाम: कन्हैयालाल गृह संख्या : वार्ड नं 05 उम्र : 47 लिंग : पुरुष</p> <p>फोटो उपलब्ध</p>	<p>SLE0852525</p>	<p>250</p> <p>निर्वाचक का नाम : अनिता नाई पति का नाम: दिलीप गृह संख्या : वार्ड नं 05 उम्र : 47 लिंग : महिला</p> <p>फोटो उपलब्ध</p>	<p>JYS1261056</p>	<p>251</p> <p>निर्वाचक का नाम : गोविन्द प्रसाद भावसार पिता का नाम: मदनलाल भावसार गृह संख्या : वार्ड नं 08 उम्र : 62 लिंग : पुरुष</p> <p>फोटो उपलब्ध</p>	<p>SLE1326958</p>

252	SLE0852533	निर्वाचक का नाम : मनोहर पिता का नाम: गोपाल गृह संख्या : 29 उम्र : 45 लिंग : पुरुष	फोटो उपलब्ध	253	SLE0059378	निर्वाचक का नाम : कालीबाई पति का नाम: मनोहर गृह संख्या : 29 उम्र : 43 लिंग : महिला	फोटो उपलब्ध	254	SLE1970029	निर्वाचक का नाम : राहुल कहार पिता का नाम: मनोहर लाल कहार गृह संख्या : 29 उम्र : 23 लिंग : पुरुष	फोटो उपलब्ध
255	SLE1995901	निर्वाचक का नाम : सूरज कहार पिता का नाम: मनोहर लाल कहार गृह संख्या : 29 उम्र : 21 लिंग : पुरुष	फोटो उपलब्ध	256	SLE0852541	निर्वाचक का नाम : गोपाल पिता का नाम: किशोर गृह संख्या : 30 उम्र : 70 लिंग : पुरुष	फोटो उपलब्ध	257	SLE1310044	निर्वाचक का नाम : रोडीबाई पति का नाम: गोपाल गृह संख्या : 30 उम्र : 62 लिंग : महिला	फोटो उपलब्ध
258	SLE0145748	निर्वाचक का नाम : रामलाल पिता का नाम: गोपाल गृह संख्या : 30 उम्र : 37 लिंग : पुरुष	फोटो उपलब्ध	259	SLE0502641	निर्वाचक का नाम : पुष्पाबाई पति का नाम: रामलाल गृह संख्या : 30 उम्र : 36 लिंग : महिला	फोटो उपलब्ध	260	SLE0852566	निर्वाचक का नाम : मनोहरबाई पति का नाम: कन्हैयालाल गृह संख्या : 31 उम्र : 51 लिंग : महिला	फोटो उपलब्ध
261	SLE1046275	निर्वाचक का नाम : मांगीलाल पिता का नाम: कन्हैयालाल गृह संख्या : 31 उम्र : 26 लिंग : पुरुष	फोटो उपलब्ध	262	SLE0852558	निर्वाचक का नाम : सईदन बाई पति का नाम: चांदमोहम्मद गृह संख्या : 32/2 उम्र : 55 लिंग : महिला	फोटो उपलब्ध	263	SLE1173533	निर्वाचक का नाम : सलीम पिता का नाम: चांद मोहम्मद गृह संख्या : 32/2 उम्र : 25 लिंग : पुरुष	फोटो उपलब्ध
# 264	SLE0440305	निर्वाचक का नाम : शहीद मेवाती पिता का नाम: छोटू खा गृह संख्या : 32/3 उम्र : 52 लिंग : पुरुष	फोटो उपलब्ध	265	SLE1895416	निर्वाचक का नाम : रुखसाना पति का नाम: सईद गृह संख्या : 32/3 उम्र : 36 लिंग : महिला	फोटो उपलब्ध	266	SLE1308246	निर्वाचक का नाम : प्रेमनारायण पिता का नाम: शिवनारायण गृह संख्या : 33 उम्र : 43 लिंग : पुरुष	फोटो उपलब्ध
267	SLE0059386	निर्वाचक का नाम : लालचन्द्र पिता का नाम: शिवनारायण गृह संख्या : 33 उम्र : 41 लिंग : पुरुष	फोटो उपलब्ध	268	SLE0059394	निर्वाचक का नाम : मीना बाई पति का नाम: लालचन्द्र गृह संख्या : 33 उम्र : 38 लिंग : महिला	फोटो उपलब्ध	269	SLE0036665	निर्वाचक का नाम : रामबाबू पिता का नाम: बालचन्द्र गृह संख्या : 34/1 उम्र : 42 लिंग : पुरुष	फोटो उपलब्ध
270	SLE0440313	निर्वाचक का नाम : अनिताबाई पति का नाम: रामबाबू गृह संख्या : 34/1 उम्र : 38 लिंग : महिला	फोटो उपलब्ध	271	SLE1308238	निर्वाचक का नाम : नाथूलाल पिता का नाम: नारायण गृह संख्या : 35/1 उम्र : 55 लिंग : पुरुष	फोटो उपलब्ध	272	SLE0852608	निर्वाचक का नाम : होकमबाई पति का नाम: नाथूलाल गृह संख्या : 35/1 उम्र : 50 लिंग : महिला	फोटो उपलब्ध
273	SLE2108306	निर्वाचक का नाम : दुर्गा शंकर पिता का नाम: नाथू लाल गृह संख्या : 35/1 उम्र : 21 लिंग : पुरुष	फोटो उपलब्ध	274	SLE0852640	निर्वाचक का नाम : कैलाशीबाई पति का नाम: हीरालाल गृह संख्या : 35/3 उम्र : 53 लिंग : महिला	फोटो उपलब्ध	275	SLE0515734	निर्वाचक का नाम : लखन मेहर पिता का नाम: हीरालाल मेहर गृह संख्या : 35/3 उम्र : 31 लिंग : पुरुष	फोटो उपलब्ध
276	SLE0722157	निर्वाचक का नाम : राहुल पिता का नाम: हीरालाल गृह संख्या : 35/3 उम्र : 29 लिंग : पुरुष	फोटो उपलब्ध	277	SLE1029586	निर्वाचक का नाम : अन्नपूर्णा पति का नाम: लखन गृह संख्या : 35/3 उम्र : 28 लिंग : महिला	फोटो उपलब्ध	278	JYS1279389	निर्वाचक का नाम : घनश्याम पिता का नाम: कन्हैयालाल गृह संख्या : 35/4 उम्र : 40 लिंग : पुरुष	फोटो उपलब्ध
279	SLE0440321	निर्वाचक का नाम : रेखाबाई पति का नाम: घनश्याम गृह संख्या : 35/4 उम्र : 34 लिंग : महिला	फोटो उपलब्ध	280	SLE0516120	निर्वाचक का नाम : कैलाश मेहर पिता का नाम: कन्हैयालाल मेहर गृह संख्या : 35/4 उम्र : 31 लिंग : पुरुष	फोटो उपलब्ध	281	SLE0201715	निर्वाचक का नाम : मांगीलाल पिता का नाम: नग्गा जी गृह संख्या : 35/5 उम्र : 55 लिंग : पुरुष	फोटो उपलब्ध

282	SLE0145763	निर्वाचक का नाम : सम्पत बाई पति का नाम: मांगीलाल गृह संख्या : 35/5 उम्र : 50 लिंग : महिला	फोटो उपलब्ध	283	SLE0852624	निर्वाचक का नाम : बजरंग पिता का नाम: नारायण गृह संख्या : 36 उम्र : 50 लिंग : पुरुष	फोटो उपलब्ध	284	SLE0852582	निर्वाचक का नाम : भरोसीबाई पति का नाम: बजरंग गृह संख्या : 36 उम्र : 46 लिंग : महिला	फोटो उपलब्ध
285	SLE0401083	निर्वाचक का नाम : भेरूलाल कहार पिता का नाम: बजरंग कहार गृह संख्या : 36 उम्र : 32 लिंग : पुरुष	फोटो उपलब्ध	286	SLE0722165	निर्वाचक का नाम : लखन पिता का नाम: बजरंग गृह संख्या : 36 उम्र : 31 लिंग : पुरुष	फोटो उपलब्ध	287	SLE1072669	निर्वाचक का नाम : राहुल पिता का नाम: बजरंग गृह संख्या : 36 उम्र : 27 लिंग : पुरुष	फोटो उपलब्ध
288	SLE0852657	निर्वाचक का नाम : जानीबाई पति का नाम: कालुराम गृह संख्या : 37 उम्र : 60 लिंग : महिला	फोटो उपलब्ध	289	SLE1585538	निर्वाचक का नाम : रमेशचन्द्र पिता का नाम: कालुराम गृह संख्या : 37 उम्र : 46 लिंग : पुरुष	फोटो उपलब्ध	290	SLE0328385	निर्वाचक का नाम : रूपचन्द पिता का नाम: कालुराम गृह संख्या : 37 उम्र : 44 लिंग : पुरुष	फोटो उपलब्ध
291	SLE1308147	निर्वाचक का नाम : धापूबाई पति का नाम: रमेशचन्द्र गृह संख्या : 37 उम्र : 43 लिंग : महिला	फोटो उपलब्ध	292	SLE1273630	निर्वाचक का नाम : रामलाल पिता का नाम: मांगीलाल गृह संख्या : 38 उम्र : 65 लिंग : पुरुष	फोटो उपलब्ध	293	SLE0852665	निर्वाचक का नाम : भगवतीबाई पति का नाम: रामलाल गृह संख्या : 38 उम्र : 60 लिंग : महिला	फोटो उपलब्ध
294	SLE0024547	निर्वाचक का नाम : भेरूलाल पिता का नाम: रामलाल गृह संख्या : 38 उम्र : 40 लिंग : पुरुष	फोटो उपलब्ध	295	SLE0036681	निर्वाचक का नाम : शंकरलाल पिता का नाम: लक्ष्मीनारायण गृह संख्या : 38 उम्र : 40 लिंग : पुरुष	फोटो उपलब्ध	296	JYS2147486	निर्वाचक का नाम : प्रेमचंद पिता का नाम: रामलाल गृह संख्या : 38 उम्र : 38 लिंग : पुरुष	फोटो उपलब्ध
297	SLE0024562	निर्वाचक का नाम : महेश सेन पिता का नाम: रामलाल सेन गृह संख्या : 38 उम्र : 38 लिंग : पुरुष	फोटो उपलब्ध	298	SLE0024554	निर्वाचक का नाम : रूक्मा बाई पति का नाम: भेरूलाल गृह संख्या : 38 उम्र : 38 लिंग : महिला	फोटो उपलब्ध	299	SLE0036699	निर्वाचक का नाम : ममता पति का नाम: शंकरलाल गृह संख्या : 38 उम्र : 38 लिंग : महिला	फोटो उपलब्ध
300	JYS2147494	निर्वाचक का नाम : कौशल्या बाई सेन पति का नाम: प्रेमचन्द्र गृह संख्या : 38 उम्र : 37 लिंग : महिला	फोटो उपलब्ध	301	SLE0502666	निर्वाचक का नाम : ममता सेन पति का नाम: महेश सेन गृह संख्या : 38 उम्र : 35 लिंग : महिला	फोटो उपलब्ध	302	SLE2132017	निर्वाचक का नाम : सपना सेन पिता का नाम: प्रेमचंद सेन गृह संख्या : 38 उम्र : 22 लिंग : महिला	फोटो उपलब्ध
303	SLE2167716	निर्वाचक का नाम : सुमित सेन पिता का नाम: भेरूलाल सेन गृह संख्या : 38 उम्र : 21 लिंग : पुरुष	फोटो उपलब्ध	304	SLE2040012	निर्वाचक का नाम : चंदा सेन पति का नाम: दिनेश सेन गृह संख्या : 38/4 उम्र : 34 लिंग : महिला	फोटो उपलब्ध	305	SLE0055301	निर्वाचक का नाम : लक्ष्मीनारायण सेन पिता का नाम: बालचंद सेन गृह संख्या : 39/2 उम्र : 49 लिंग : पुरुष	फोटो उपलब्ध
306	JYS2147502	निर्वाचक का नाम : रोडीबाई पति का नाम: लक्ष्मीनारायण गृह संख्या : 39/2 उम्र : 42 लिंग : महिला	फोटो उपलब्ध	307	SLE0773408	निर्वाचक का नाम : मुकेश कुमार पिता का नाम: लक्ष्मीनारायण गृह संख्या : 39/2 उम्र : 29 लिंग : पुरुष	फोटो उपलब्ध	308	SLE2106482	निर्वाचक का नाम : मंगलेश सेन पिता का नाम: लक्ष्मीनारायण गृह संख्या : 39/2 उम्र : 22 लिंग : पुरुष	फोटो उपलब्ध
309	SLE1323690	निर्वाचक का नाम : बानो बी मेवाती पति का नाम: बाबूखान गृह संख्या : 40 उम्र : 55 लिंग : महिला	फोटो उपलब्ध	310	SLE0852673	निर्वाचक का नाम : शरीफन पिता का नाम: नाथूरुखॉ गृह संख्या : 40 उम्र : 45 लिंग : महिला	फोटो उपलब्ध	311	SLE1314152	निर्वाचक का नाम : जूमीबाई पिता का नाम: नाथूरुखॉ गृह संख्या : 40 उम्र : 43 लिंग : महिला	फोटो उपलब्ध

312	SLE0145813	निर्वाचक का नाम : आशिक खां पिता का नाम: बाबू खां गृह संख्या : 40 उम्र : 38 लिंग : पुरुष	फोटो उपलब्ध	313	SLE0145821	निर्वाचक का नाम : जरीना पिता का नाम: बाबू खां गृह संख्या : 40 उम्र : 38 लिंग : महिला	फोटो उपलब्ध	314	SLE0145839	निर्वाचक का नाम : कल्लो पिता का नाम: बाबू खां गृह संख्या : 40 उम्र : 37 लिंग : महिला	फोटो उपलब्ध
315	SLE0145847	निर्वाचक का नाम : शफीक खां पिता का नाम: बाबू खां गृह संख्या : 40 उम्र : 36 लिंग : पुरुष	फोटो उपलब्ध	316	SLE0613711	निर्वाचक का नाम : जरीना पति का नाम: आशिक खां गृह संख्या : 40 उम्र : 35 लिंग : महिला	फोटो उपलब्ध	317	SLE0145805	निर्वाचक का नाम : भूरू खां पिता का नाम: बाबू खां गृह संख्या : 40 उम्र : 35 लिंग : पुरुष	फोटो उपलब्ध
318	SLE0502674	निर्वाचक का नाम : र फीक पिता का नाम: बाबू खां गृह संख्या : 40 उम्र : 34 लिंग : पुरुष	फोटो उपलब्ध	319	SLE1173525	निर्वाचक का नाम : रुखसाना खानम पति का नाम: पीरू अली गृह संख्या : 40 उम्र : 33 लिंग : महिला	फोटो उपलब्ध	320	SLE0516005	निर्वाचक का नाम : शर्मिला पति का नाम: भूरू खां गृह संख्या : 40 उम्र : 31 लिंग : महिला	फोटो उपलब्ध
321	SLE0773416	निर्वाचक का नाम : शेरू पिता का नाम: बाबू गृह संख्या : 40 उम्र : 29 लिंग : पुरुष	फोटो उपलब्ध	322	JYS1279272	निर्वाचक का नाम : पीरू अली पिता का नाम: बाबू भाई गृह संख्या : 40 वार्ड 07 उम्र : 43 लिंग : पुरुष	फोटो उपलब्ध	323	SLE0852756	निर्वाचक का नाम : अजीजखां पिता का नाम: सिताबखां गृह संख्या : 41 उम्र : 62 लिंग : पुरुष	फोटो उपलब्ध
324	SLE0852871	निर्वाचक का नाम : फरीदाबाई पति का नाम: अजीजखां गृह संख्या : 41 उम्र : 46 लिंग : महिला	फोटो उपलब्ध	325	SLE0439802	निर्वाचक का नाम : अमजद पिता का नाम: अजीज खां गृह संख्या : 41 उम्र : 34 लिंग : पुरुष	फोटो उपलब्ध	326	SLE0722173	निर्वाचक का नाम : फिरोज पिता का नाम: अजीज गृह संख्या : 41 उम्र : 30 लिंग : पुरुष	फोटो उपलब्ध
327	SLE2184141	निर्वाचक का नाम : शकीलाबी मेवाती पति का नाम: फिरोज खान मेवाती गृह संख्या : 41 उम्र : 19 लिंग : महिला	फोटो उपलब्ध	328	SLE0852772	निर्वाचक का नाम : सेराबाई पति का नाम: मुन्शीखां गृह संख्या : 42 उम्र : 65 लिंग : महिला	फोटो उपलब्ध	329	SLE0145862	निर्वाचक का नाम : युनुस खां पिता का नाम: मुंशी खां गृह संख्या : 42 उम्र : 44 लिंग : पुरुष	फोटो उपलब्ध
330	SLE0613729	निर्वाचक का नाम : हिना मेवाती पति का नाम: युनुस खां मेवाती गृह संख्या : 42 उम्र : 40 लिंग : महिला	फोटो उपलब्ध	331	SLE0515999	निर्वाचक का नाम : पप्पु खां पिता का नाम: मुंशी खां गृह संख्या : 42 उम्र : 33 लिंग : पुरुष	फोटो उपलब्ध	332	JYS2147510	निर्वाचक का नाम : बालचंद पिता का नाम: नाथूलाल गृह संख्या : 44/1 उम्र : 40 लिंग : पुरुष	फोटो उपलब्ध
333	JYS1705029	निर्वाचक का नाम : जगदिश पिता का नाम: नाथूलाल गृह संख्या : 44/1 उम्र : 39 लिंग : पुरुष	फोटो उपलब्ध	334	JYS2147528	निर्वाचक का नाम : सुनिता पति का नाम: बालचंद गृह संख्या : 44/1 उम्र : 38 लिंग : महिला	फोटो उपलब्ध	335	SLE2015204	निर्वाचक का नाम : शीतल सोदा पिता का नाम: बालचंद सोदा गृह संख्या : 44/1 उम्र : 21 लिंग : महिला	फोटो उपलब्ध
336	SLE2154060	निर्वाचक का नाम : नैना सोधा पिता का नाम: जगदीश सोधा गृह संख्या : 44/1 उम्र : 20 लिंग : महिला	फोटो उपलब्ध	337	JYS2147544	निर्वाचक का नाम : मीना बाई पिता का नाम: कन्हैयालाल गृह संख्या : 44/2 उम्र : 53 लिंग : महिला	फोटो उपलब्ध	338	SLE0211847	निर्वाचक का नाम : राजेश पिता का नाम: कन्हैयालाल गृह संख्या : 44/2 उम्र : 41 लिंग : पुरुष	फोटो उपलब्ध
339	SLE1024199	निर्वाचक का नाम : राधा पति का नाम: नीरू गृह संख्या : 44/2 उम्र : 33 लिंग : महिला	फोटो उपलब्ध	340	SLE0439810	निर्वाचक का नाम : नीरू पिता का नाम: राजू गृह संख्या : 44/2 उम्र : 32 लिंग : पुरुष	फोटो उपलब्ध	341	SLE0268466	निर्वाचक का नाम : शकील एहमद पिता का नाम: नसीरशाह गृह संख्या : 44/3 उम्र : 47 लिंग : पुरुष	फोटो उपलब्ध

342	SLE0302737	निर्वाचक का नाम : बालू पिता का नाम: मदनलाल गृह संख्या : 45 उम्र : 53 लिंग : पुरुष	फोटो उपलब्ध	343	SLE0080648	निर्वाचक का नाम : सीमाबाई पिता का नाम: बालुलाल गृह संख्या : 45 उम्र : 50 लिंग : महिला	फोटो उपलब्ध	344	SLE1272038	निर्वाचक का नाम : बजरंग पिता का नाम: मदनलाल गृह संख्या : 45 उम्र : 45 लिंग : पुरुष	फोटो उपलब्ध
345	SLE0401091	निर्वाचक का नाम : सोनाबाई पति का नाम: बजरंग गृह संख्या : 45 उम्र : 35 लिंग : महिला	फोटो उपलब्ध	346	SLE1046283	निर्वाचक का नाम : सुरज पिता का नाम: बालचंद गृह संख्या : 45 उम्र : 27 लिंग : पुरुष	फोटो उपलब्ध	347	SLE1096411	निर्वाचक का नाम : जीवन चन्देल पिता का नाम: बालचंद चन्देल गृह संख्या : 45 उम्र : 26 लिंग : पुरुष	फोटो उपलब्ध
348	SLE1832278	निर्वाचक का नाम : मेवाबाई पति का नाम: कन्हैयालाल गृह संख्या : 46/1 उम्र : 85 लिंग : महिला	फोटो उपलब्ध	349	SLE1274091	निर्वाचक का नाम : मुकेशकुमार पिता का नाम: कन्हैयालाल गृह संख्या : 46/1 उम्र : 52 लिंग : पुरुष	फोटो उपलब्ध	350	SLE1832260	निर्वाचक का नाम : योगेशकुमार पिता का नाम: कन्हैयालाल गृह संख्या : 46/1 उम्र : 50 लिंग : पुरुष	फोटो उपलब्ध
351	JYS2147577	निर्वाचक का नाम : रेखाबाई पति का नाम: मुकेश गृह संख्या : 46/1 उम्र : 48 लिंग : महिला	फोटो उपलब्ध	352	SLE2088201	निर्वाचक का नाम : अजय पिता का नाम: योगेश कुमार गृह संख्या : 46/1 उम्र : 27 लिंग : पुरुष	फोटो उपलब्ध	353	SLE0852780	निर्वाचक का नाम : बबलू पिता का नाम: कन्हैयालाल गृह संख्या : 46/2 उम्र : 58 लिंग : पुरुष	फोटो उपलब्ध
354	SLE1832252	निर्वाचक का नाम : सन्तोषबाई पति का नाम: बबलू गृह संख्या : 46/2 उम्र : 53 लिंग : महिला	फोटो उपलब्ध	355	SLE2184133	निर्वाचक का नाम : राम हरिजन पिता का नाम: बबलू हरिजन गृह संख्या : 46/2 उम्र : 21 लिंग : पुरुष	फोटो उपलब्ध	356	JYS2147585	निर्वाचक का नाम : मालतीबाई पति का नाम: राधेश्याम गृह संख्या : 46/3 उम्र : 58 लिंग : महिला	फोटो उपलब्ध
357	SLE0515742	निर्वाचक का नाम : रवि पिता का नाम: राधेश्याम गृह संख्या : 46/3 उम्र : 31 लिंग : पुरुष	फोटो उपलब्ध	358	JYS2147593	निर्वाचक का नाम : बालचंद पिता का नाम: किशनलाल गृह संख्या : 47 उम्र : 40 लिंग : पुरुष	फोटो उपलब्ध	359	JYS2147601	निर्वाचक का नाम : आशा पति का नाम: बालचन्द्र गृह संख्या : 47 उम्र : 38 लिंग : महिला	फोटो उपलब्ध
360	SLE0852137	निर्वाचक का नाम : ताराबाई पिता का नाम: जगन्नाथ गृह संख्या : 48 उम्र : 68 लिंग : महिला	फोटो उपलब्ध	361	SLE0852285	निर्वाचक का नाम : कलाबाई पति का नाम: मदनलाल गृह संख्या : 48 उम्र : 48 लिंग : महिला	फोटो उपलब्ध	362	SLE0268474	निर्वाचक का नाम : बन्नीबाई पति का नाम: सोनू गृह संख्या : 48 उम्र : 35 लिंग : महिला	फोटो उपलब्ध
363	SLE0722181	निर्वाचक का नाम : दुर्गालाल पिता का नाम: मदन लाल गृह संख्या : 48 उम्र : 31 लिंग : पुरुष	फोटो उपलब्ध	364	SLE1126473	निर्वाचक का नाम : पूजा पति का नाम: दुर्गालाल गृह संख्या : 48 उम्र : 30 लिंग : महिला	फोटो उपलब्ध	365	SLE1971639	निर्वाचक का नाम : पायल नरवाल माता का नाम: कला बाई गृह संख्या : 48 उम्र : 24 लिंग : महिला	फोटो उपलब्ध
366	SLE2066983	निर्वाचक का नाम : ज्योति नरवाल पिता का नाम: मदन लाल गृह संख्या : 48 उम्र : 21 लिंग : महिला	फोटो उपलब्ध	367	SLE0080572	निर्वाचक का नाम : कैलाशनारायण पिता का नाम: कन्हैयालाल गृह संख्या : 49 उम्र : 61 लिंग : पुरुष	फोटो उपलब्ध	368	SLE1273788	निर्वाचक का नाम : पानीबाई पति का नाम: कैलाशनारायण गृह संख्या : 49 उम्र : 57 लिंग : महिला	फोटो उपलब्ध
369	SLE0440289	निर्वाचक का नाम : सुरज पिता का नाम: कैलाशचन्द्र गृह संख्या : 49 उम्र : 32 लिंग : पुरुष	फोटो उपलब्ध	370	SLE1669225	निर्वाचक का नाम : रानू पति का नाम: सुरज गृह संख्या : 49 उम्र : 31 लिंग : महिला	फोटो उपलब्ध	371	JYS2147734	निर्वाचक का नाम : रानी पति का नाम: जगदीश गृह संख्या : 44/1 उम्र : 38 लिंग : महिला	फोटो उपलब्ध

372	SLE0852228	निर्वाचक का नाम : रामप्रसाद पिता का नाम: पन्नालाल गृह संख्या : 1 उम्र : 62 लिंग : पुरुष	फोटो उपलब्ध	373	SLE0852251	निर्वाचक का नाम : बसन्तीबाई पति का नाम: रामप्रसाद गृह संख्या : 1 उम्र : 60 लिंग : महिला	फोटो उपलब्ध	374	SLE0852749	निर्वाचक का नाम : गंगा देवी जायसवाल पति का नाम: पूरिलाल गृह संख्या : 1 उम्र : 54 लिंग : महिला	फोटो उपलब्ध
375	JYS2147619	निर्वाचक का नाम : कमल बाबु पिता का नाम: पुरीलाल गृह संख्या : 1 उम्र : 41 लिंग : पुरुष	फोटो उपलब्ध	376	SLE0024596	निर्वाचक का नाम : पवन कुमार पिता का नाम: पुरीलाल गृह संख्या : 1 उम्र : 36 लिंग : पुरुष	फोटो उपलब्ध	377	SLE0439828	निर्वाचक का नाम : सुनील जायसवाल पिता का नाम: रामप्रसाद जायसवाल गृह संख्या : 1 उम्र : 33 लिंग : पुरुष	फोटो उपलब्ध
378	SLE0516096	निर्वाचक का नाम : मनभर जायसवाल पति का नाम: पवन कुमार गृह संख्या : 1 उम्र : 31 लिंग : महिला	फोटो उपलब्ध	379	SLE0515759	निर्वाचक का नाम : अनिल जायसवाल पिता का नाम: रामप्रसाद जायसवाल गृह संख्या : 1 उम्र : 31 लिंग : पुरुष	फोटो उपलब्ध	380	SLE0773358	निर्वाचक का नाम : पिकी पति का नाम: कमल बाबु गृह संख्या : 1 उम्र : 29 लिंग : महिला	फोटो उपलब्ध
381	JYS1279033	निर्वाचक का नाम : हिंदू सिंह मालवीय मालवीय पिता का नाम: बाबरुजी गृह संख्या : 50 उम्र : 71 लिंग : पुरुष	फोटो उपलब्ध	382	SLE0826701	निर्वाचक का नाम : प्रेम सिंह मालवीय पिता का नाम: हिंदू सिंह गृह संख्या : 50 उम्र : 30 लिंग : पुरुष	फोटो उपलब्ध	383	SLE1176221	निर्वाचक का नाम : ईश्वर सिंह मालवीया पिता का नाम: हिंदू सिंह मालवीया गृह संख्या : 50 उम्र : 25 लिंग : पुरुष	फोटो उपलब्ध
384	SLE2016723	निर्वाचक का नाम : राधेश्याम मालवीय पिता का नाम: हिंदू सिंह मालवीय गृह संख्या : 50 उम्र : 21 लिंग : पुरुष	फोटो उपलब्ध	385	JYS1694603	निर्वाचक का नाम : रामकन्याबाई पिता का नाम: भंवरलाल गृह संख्या : 51/1 उम्र : 41 लिंग : महिला	फोटो उपलब्ध	386	SLE0852319	निर्वाचक का नाम : घनश्याम पिता का नाम: नंदलाल गृह संख्या : 51/2 उम्र : 55 लिंग : पुरुष	फोटो उपलब्ध
387	SLE0852400	निर्वाचक का नाम : कलाबाई पति का नाम: घनश्याम गृह संख्या : 51/2 उम्र : 50 लिंग : महिला	फोटो उपलब्ध	388	JYS2147643	निर्वाचक का नाम : बालचंद पिता का नाम: गंगाराम गृह संख्या : 51/2 उम्र : 43 लिंग : पुरुष	फोटो उपलब्ध	389	JYS2147650	निर्वाचक का नाम : प्रकाशचंद पिता का नाम: मोतीलाल गृह संख्या : 52/2 उम्र : 43 लिंग : पुरुष	फोटो उपलब्ध
390	JYS2147668	निर्वाचक का नाम : कृष्णाबाई पति का नाम: प्रकाशचंद्र गृह संख्या : 52/2 उम्र : 37 लिंग : महिला	फोटो उपलब्ध	391	SLE0852426	निर्वाचक का नाम : आत्माराम पिता का नाम: पन्नालाल गृह संख्या : 53 उम्र : 80 लिंग : पुरुष	फोटो उपलब्ध	392	SLE0852467	निर्वाचक का नाम : रूकमणीबाई पति का नाम: आत्माराम गृह संख्या : 53 उम्र : 75 लिंग : महिला	फोटो उपलब्ध
393	SLE1313931	निर्वाचक का नाम : मनोजकुमार पिता का नाम: आत्माराम गृह संख्या : 53 उम्र : 54 लिंग : पुरुष	फोटो उपलब्ध	394	SLE1313915	निर्वाचक का नाम : सन्तोषबाई पति का नाम: मनोजकुमार गृह संख्या : 53 उम्र : 48 लिंग : महिला	फोटो उपलब्ध	395	SLE0722199	निर्वाचक का नाम : लखन पिता का नाम: मनोज गृह संख्या : 53 उम्र : 30 लिंग : पुरुष	फोटो उपलब्ध
396	SLE1144831	निर्वाचक का नाम : प्रदीप जयसवाल पिता का नाम: मनोज जयसवाल गृह संख्या : 53 उम्र : 26 लिंग : पुरुष	फोटो उपलब्ध	397	SLE0852681	निर्वाचक का नाम : धापूबाई पति का नाम: रामनारायण गृह संख्या : 54 उम्र : 65 लिंग : महिला	फोटो उपलब्ध	398	SLE0852590	निर्वाचक का नाम : बहीदनबाई पति का नाम: कालुखॉ गृह संख्या : 56 उम्र : 69 लिंग : महिला	फोटो उपलब्ध
399	JYS2147684	निर्वाचक का नाम : जाकिर हुसैन पिता का नाम: कालुखॉ गृह संख्या : 56 उम्र : 42 लिंग : पुरुष	फोटो उपलब्ध	400	SLE0145870	निर्वाचक का नाम : पप्पू हुसैन पिता का नाम: कालु खॉ गृह संख्या : 56 उम्र : 39 लिंग : पुरुष	फोटो उपलब्ध	401	JYS2147692	निर्वाचक का नाम : रुखसानाबी पति का नाम: जाकिर हुसैन गृह संख्या : 56 उम्र : 39 लिंग : महिला	फोटो उपलब्ध

402	SLE0145888	निर्वाचक का नाम : रूबीना पति का नाम: पप्पू हुसैन गृह संख्या : 56 उम्र : 35 लिंग : महिला	फोटो उपलब्ध	403	SLE1228543	निर्वाचक का नाम : शाकिर मंसूरी पिता का नाम: जाकीर मंसूरी गृह संख्या : 56 उम्र : 26 लिंग : पुरुष	फोटो उपलब्ध	404	SLE2080836	निर्वाचक का नाम : साहिल मंसूरी पिता का नाम: जाकिर मंसूरी गृह संख्या : 56 उम्र : 20 लिंग : पुरुष	फोटो उपलब्ध
405	SLE1273986	निर्वाचक का नाम : बशीरनबाई पति का नाम: जुम्नखां गृह संख्या : 57 उम्र : 75 लिंग : महिला	फोटो उपलब्ध	406	SLE0401133	निर्वाचक का नाम : अजीज खां पिता का नाम: हसन खां गृह संख्या : 57 उम्र : 54 लिंग : पुरुष	फोटो उपलब्ध	407	SLE0401109	निर्वाचक का नाम : शब्बो बी पति का नाम: अजीज खां गृह संख्या : 57 उम्र : 51 लिंग : महिला	फोटो उपलब्ध
408	SLE2010239	निर्वाचक का नाम : गुनगुन मंसूरी पिता का नाम: अजीज मंसूरी गृह संख्या : 57 उम्र : 21 लिंग : महिला	फोटो उपलब्ध	409	SLE1308204	निर्वाचक का नाम : मोरफीक पिता का नाम: अल्फूशाह गृह संख्या : 58/1 उम्र : 81 लिंग : पुरुष	फोटो उपलब्ध	410	JYS2147700	निर्वाचक का नाम : नबी बी पति का नाम: मो रफीक गृह संख्या : 58/1 उम्र : 73 लिंग : महिला	फोटो उपलब्ध
411	SLE1559574	निर्वाचक का नाम : रियाजअली पिता का नाम: मो रफीक गृह संख्या : 58/1 उम्र : 48 लिंग : पुरुष	फोटो उपलब्ध	412	SLE0080630	निर्वाचक का नाम : तरनुमबी पति का नाम: रियाजअली गृह संख्या : 58/1 उम्र : 43 लिंग : महिला	फोटो उपलब्ध	413	JYS2147726	निर्वाचक का नाम : अशपाक पिता का नाम: मो रफीक गृह संख्या : 58/1 उम्र : 39 लिंग : पुरुष	फोटो उपलब्ध
414	SLE0024620	निर्वाचक का नाम : फिरोजा बी पति का नाम: अशपाक गृह संख्या : 58/1 उम्र : 37 लिंग : महिला	फोटो उपलब्ध	415	SLE1669233	निर्वाचक का नाम : अबूल असीम अली माता का नाम: रियाज अली गृह संख्या : 58/1 उम्र : 28 लिंग : पुरुष	फोटो उपलब्ध	416	SLE1308188	निर्वाचक का नाम : मो शफीक पिता का नाम: अल्फूशाह गृह संख्या : 58/2 उम्र : 70 लिंग : पुरुष	फोटो उपलब्ध
417	SLE1273952	निर्वाचक का नाम : शमीमबी पति का नाम: मो शफीक गृह संख्या : 58/2 उम्र : 63 लिंग : महिला	फोटो उपलब्ध	418	SLE1832237	निर्वाचक का नाम : आरिफअली पिता का नाम: मो शफीक गृह संख्या : 58/2 उम्र : 47 लिंग : पुरुष	फोटो उपलब्ध	419	SLE1308170	निर्वाचक का नाम : फरीदाबी पति का नाम: आरिफअली गृह संख्या : 58/2 उम्र : 44 लिंग : महिला	फोटो उपलब्ध
420	SLE2149490	निर्वाचक का नाम : खुशनुमा बी पिता का नाम: आरिफ अली गृह संख्या : 58/2 उम्र : 25 लिंग : महिला	फोटो उपलब्ध	421	SLE2040459	निर्वाचक का नाम : अरबाज अली पिता का नाम: आरिफ अली गृह संख्या : 58/2 उम्र : 24 लिंग : पुरुष	फोटो उपलब्ध	422	SLE0852632	निर्वाचक का नाम : जगदीश पिता का नाम: पूरीलाल गृह संख्या : 59 उम्र : 75 लिंग : पुरुष	फोटो उपलब्ध
423	SLE0852822	निर्वाचक का नाम : पुरी बाई गायरी पति का नाम: जगदीश गृह संख्या : 59 उम्र : 65 लिंग : महिला	फोटो उपलब्ध	424	SLE1832195	निर्वाचक का नाम : सोहनबाई पिता का नाम: पूरीलाल गृह संख्या : 59 उम्र : 50 लिंग : महिला	फोटो उपलब्ध	425	SLE0515890	निर्वाचक का नाम : बसन्ती बाई गायरी पिता का नाम: पूरीलाल गृह संख्या : 59 उम्र : 48 लिंग : महिला	फोटो उपलब्ध
426	SLE0304824	निर्वाचक का नाम : पवन पिता का नाम: जगदीश गृह संख्या : 59 उम्र : 33 लिंग : पुरुष	फोटो उपलब्ध	427	SLE0613737	निर्वाचक का नाम : पूजा गायरी पति का नाम: पवन गायरी गृह संख्या : 59 उम्र : 33 लिंग : महिला	फोटो उपलब्ध	428	SLE1832369	निर्वाचक का नाम : बिसमिल्ला पति का नाम: अलीहुसैन गृह संख्या : 60/1 उम्र : 70 लिंग : महिला	फोटो उपलब्ध
429	SLE1559582	निर्वाचक का नाम : शहजादबी पिता का नाम: अलीहुसैन गृह संख्या : 60/1 उम्र : 50 लिंग : महिला	फोटो उपलब्ध	430	JYS1279280	निर्वाचक का नाम : मोहम्मद शेरू पिता का नाम: अली हुसैन गृह संख्या : 60/1 उम्र : 43 लिंग : पुरुष	फोटो उपलब्ध	431	SLE0055319	निर्वाचक का नाम : मुनीरा बी पति का नाम: शेरू गृह संख्या : 60/1 उम्र : 38 लिंग : महिला	फोटो उपलब्ध

432	SLE1326834	निर्वाचक का नाम : रईस अहमद गौरी पिता का नाम: बाबुहुसैन गृह संख्या : 60/2 उम्र : 53 लिंग : पुरुष	फोटो उपलब्ध	433	SLE0852764	निर्वाचक का नाम : शब्बीरहुसैन पिता का नाम: बाबुहुसैन गृह संख्या : 60/2 उम्र : 44 लिंग : पुरुष	फोटो उपलब्ध	434	JYS1279256	निर्वाचक का नाम : हसीनाबी पिता का नाम: बाबु हुसैन गृह संख्या : 60/2 उम्र : 43 लिंग : महिला	फोटो उपलब्ध
435	SLE1308154	निर्वाचक का नाम : रूकसाना पति का नाम: रईस अहमद गौरी गृह संख्या : 60/2 उम्र : 43 लिंग : महिला	फोटो उपलब्ध	436	JYS1279249	निर्वाचक का नाम : अ सलाम पिता का नाम: बाबुहुसैन गृह संख्या : 60/2 उम्र : 40 लिंग : पुरुष	फोटो उपलब्ध	437	JYS1279231	निर्वाचक का नाम : सईद हुसैन पिता का नाम: बाबुहुसैन गृह संख्या : 60/2 उम्र : 38 लिंग : पुरुष	फोटो उपलब्ध
438	JYS1279264	निर्वाचक का नाम : सलमा बी पति का नाम: शब्बीर हुसैन गृह संख्या : 60/2 उम्र : 38 लिंग : महिला	फोटो उपलब्ध	439	SLE0055327	निर्वाचक का नाम : सलमा बी पति का नाम: सलाम गृह संख्या : 60/2 उम्र : 38 लिंग : महिला	फोटो उपलब्ध	440	SLE1030410	निर्वाचक का नाम : जावेद पिता का नाम: रईस मोहम्मद गृह संख्या : 60/2 उम्र : 30 लिंग : पुरुष	फोटो उपलब्ध
441	SLE2013118	निर्वाचक का नाम : अकरम गौरी पिता का नाम: रईस अहमद गौरी गृह संख्या : 60/2 उम्र : 23 लिंग : पुरुष	फोटो उपलब्ध	442	SLE0852723	निर्वाचक का नाम : चन्द्रशेखर पिता का नाम: कुंवरलाल गृह संख्या : 63 उम्र : 68 लिंग : पुरुष	फोटो उपलब्ध	443	SLE0852806	निर्वाचक का नाम : सुनिताबाई पति का नाम: चन्द्रशेखर गृह संख्या : 63 उम्र : 63 लिंग : महिला	फोटो उपलब्ध
444	JYS1279165	निर्वाचक का नाम : सुशीलकुमार पिता का नाम: चन्द्रशेखर गृह संख्या : 63 उम्र : 42 लिंग : पुरुष	फोटो उपलब्ध	445	SLE0439786	निर्वाचक का नाम : प्रिया तोमर पति का नाम: सुशील कुमार तोमर गृह संख्या : 63 उम्र : 34 लिंग : महिला	फोटो उपलब्ध	446	JYS2147627	निर्वाचक का नाम : मांगी बाई मालवीय पति का नाम: हिन्दूसिंह गृह संख्या : मकान नं. 50 उम्र : 65 लिंग : महिला	फोटो उपलब्ध

447	SLE1327022	निर्वाचक का नाम : शारदाबाई पति का नाम: कन्हैयालाल गृह संख्या : 64/1 उम्र : 63 लिंग : महिला	फोटो उपलब्ध	448	SLE0024125	निर्वाचक का नाम : बीना तोमर पति का नाम: कमलेश गृह संख्या : 64/1 उम्र : 39 लिंग : महिला	फोटो उपलब्ध	449	JYS1260918	निर्वाचक का नाम : प्रकाश पिता का नाम: बालचन्द गृह संख्या : 65 उम्र : 56 लिंग : पुरुष	फोटो उपलब्ध
450	SLE0401117	निर्वाचक का नाम : लक्ष्मीनारायण पंचोली पिता का नाम: मथुरालाल गृह संख्या : 66 उम्र : 38 लिंग : पुरुष	फोटो उपलब्ध	451	SLE0401125	निर्वाचक का नाम : मनीष कुमार पंचोली पिता का नाम: मथुरालाल गृह संख्या : 66 उम्र : 36 लिंग : पुरुष	फोटो उपलब्ध	452	SLE1832179	निर्वाचक का नाम : द्रोपतीबाई पति का नाम: बालचन्द गृह संख्या : 68 उम्र : 81 लिंग : महिला	फोटो उपलब्ध
453	JYS0112193	निर्वाचक का नाम : महेशकुमार पिता का नाम: बालचन्द गृह संख्या : 68 उम्र : 63 लिंग : पुरुष	फोटो उपलब्ध	454	JYS0112201	निर्वाचक का नाम : लीलाबाई पति का नाम: महेशकुमार गृह संख्या : 68 उम्र : 60 लिंग : महिला	फोटो उपलब्ध	455	SLE0328005	निर्वाचक का नाम : देवेन्द्र कुमार तोमर पिता का नाम: महेश कुमार गृह संख्या : 68 उम्र : 32 लिंग : पुरुष	फोटो उपलब्ध
456	SLE0722140	निर्वाचक का नाम : जगदीश पिता का नाम: महेश गृह संख्या : 68 उम्र : 29 लिंग : पुरुष	फोटो उपलब्ध	457	SLE1136019	निर्वाचक का नाम : लक्ष्मणसिंह पिता का नाम: महेश कुमार गृह संख्या : 68 उम्र : 26 लिंग : पुरुष	फोटो उपलब्ध	458	JYS0112227	निर्वाचक का नाम : पुरुषोत्तम पिता का नाम: मथुरालाल गृह संख्या : 70 उम्र : 81 लिंग : पुरुष	फोटो उपलब्ध
459	JYS0112235	निर्वाचक का नाम : लक्ष्मीबाई पति का नाम: पुरुषोत्तम गृह संख्या : 70 उम्र : 76 लिंग : महिला	फोटो उपलब्ध	460	SLE1326925	निर्वाचक का नाम : श्रीनाथ पिता का नाम: पुरुषोत्तम गृह संख्या : 70 उम्र : 48 लिंग : पुरुष	फोटो उपलब्ध	461	SLE1326933	निर्वाचक का नाम : रामेश्वर पिता का नाम: पुरुषोत्तम गृह संख्या : 70 उम्र : 46 लिंग : पुरुष	फोटो उपलब्ध
462	JYS1500545	निर्वाचक का नाम : संतोष बाई पति का नाम: श्रीनाथ गृह संख्या : 70 उम्र : 46 लिंग : महिला	फोटो उपलब्ध	463	SLE0145276	निर्वाचक का नाम : माया पालीवाल पति का नाम: रामेश्वर गृह संख्या : 70 उम्र : 40 लिंग : महिला	फोटो उपलब्ध	464	SLE2135069	निर्वाचक का नाम : नितिन पालीवाल पिता का नाम: श्रीनाथ पालीवाल गृह संख्या : 70 उम्र : 24 लिंग : पुरुष	फोटो उपलब्ध
465	SLE2167633	निर्वाचक का नाम : नागेश्वर पालीवाल पिता का नाम: श्रीनाथ पालीवाल गृह संख्या : मकान नं 70 वार्ड 07 उम्र : 21 लिंग : पुरुष	फोटो उपलब्ध								

466	SLE0303941	निर्वाचक का नाम : गीताबाई पति का नाम: रतनलाल गृह संख्या : 85 उम्र : 64 लिंग : महिला	467	SLE0852855	निर्वाचक का नाम : पारीबाई पति का नाम: प्रभूलाल गृह संख्या : 87 उम्र : 56 लिंग : महिला	468	SLE0145292	निर्वाचक का नाम : मुकेश कुमार पिता का नाम: प्रभूलाल गृह संख्या : 87 उम्र : 38 लिंग : पुरुष
469	SLE0516039	निर्वाचक का नाम : विष्णु मेघवाल पिता का नाम: प्रभूलाल गृह संख्या : 87 उम्र : 34 लिंग : पुरुष	470	SLE0516047	निर्वाचक का नाम : ज्योति मेघवाल पति का नाम: विष्णु मेघवाल गृह संख्या : 87 उम्र : 34 लिंग : महिला	471	SLE1029545	निर्वाचक का नाम : निर्मला बाई पति का नाम: मुकेश गृह संख्या : 87 उम्र : 31 लिंग : महिला
472	SLE0080622	निर्वाचक का नाम : गीताबाई पति का नाम: गोरधन गृह संख्या : 88 उम्र : 58 लिंग : महिला	473	JYS0112722	निर्वाचक का नाम : बालचन्द्र पिता का नाम: रामलाल गृह संख्या : 88 उम्र : 53 लिंग : पुरुष	474	JYS1260967	निर्वाचक का नाम : शान्तीबाई पति का नाम: बालचन्द्र गृह संख्या : 88 उम्र : 51 लिंग : महिला
475	JYS1279801	निर्वाचक का नाम : बलवन्त पिता का नाम: गोरधनलाल गृह संख्या : 88 उम्र : 39 लिंग : पुरुष	476	SLE0024158	निर्वाचक का नाम : चतरूलाल पिता का नाम: गोवर्धन लाल गृह संख्या : 88 उम्र : 38 लिंग : पुरुष	477	SLE0024141	निर्वाचक का नाम : कौशल्या बाई पति का नाम: बलवन्त गृह संख्या : 88 उम्र : 37 लिंग : महिला
478	SLE0515486	निर्वाचक का नाम : बबली पति का नाम: चतरूलाल गृह संख्या : 88 उम्र : 36 लिंग : महिला	479	SLE0328245	निर्वाचक का नाम : मिथुन पिता का नाम: बालचन्द्र गृह संख्या : 88 उम्र : 32 लिंग : पुरुष	480	SLE0640292	निर्वाचक का नाम : राजू दामडिया पिता का नाम: बालचन्द्र दामडिया गृह संख्या : 88 उम्र : 30 लिंग : पुरुष
481	SLE1151307	निर्वाचक का नाम : सोना दामडिया पति का नाम: राजू दामडिया गृह संख्या : 88 उम्र : 28 लिंग : महिला	482	SLE1849306	निर्वाचक का नाम : पूजा बाई पति का नाम: मिथुन गृह संख्या : 88 उम्र : 25 लिंग : महिला	483	JYS1260801	निर्वाचक का नाम : तारा बाई पति का नाम: उंकारलाल गृह संख्या : 89 उम्र : 76 लिंग : महिला
484	JYS1260884	निर्वाचक का नाम : गोपाल पिता का नाम: उंकारलाल गृह संख्या : 89 उम्र : 43 लिंग : पुरुष	485	SLE0054858	निर्वाचक का नाम : पुजा बाई पति का नाम: गोपाल गृह संख्या : 89 उम्र : 37 लिंग : महिला	486	SLE0211680	निर्वाचक का नाम : प्रेमनारायण पिता का नाम: उंकार लाल गृह संख्या : 89 उम्र : 34 लिंग : पुरुष
487	SLE0439679	निर्वाचक का नाम : कन्हैयालाल पिता का नाम: उंकारलाल गृह संख्या : 89 उम्र : 33 लिंग : पुरुष	488	SLE0516070	निर्वाचक का नाम : नीलु मेघवाल पति का नाम: कन्हैयालाल गृह संख्या : 89 उम्र : 31 लिंग : महिला	489	SLE2045201	निर्वाचक का नाम : माधुरी पति का नाम: प्रेमनारायण गृह संख्या : 89 उम्र : 21 लिंग : महिला
490	SLE0852848	निर्वाचक का नाम : नौरंगबाई पति का नाम: रमेश गृह संख्या : 90 उम्र : 52 लिंग : महिला	491	SLE0328617	निर्वाचक का नाम : नितिन वाशरमेन पिता का नाम: रमेश वाशरमेन गृह संख्या : 90 उम्र : 33 लिंग : पुरुष	492	JYS1691393	निर्वाचक का नाम : केसर बाई पति का नाम: मदनलाल गृह संख्या : 90/1 उम्र : 86 लिंग : महिला
493	JYS0112755	निर्वाचक का नाम : फूलचन्द्र पिता का नाम: मदनलाल गृह संख्या : 90/1 उम्र : 73 लिंग : पुरुष	494	JYS1691526	निर्वाचक का नाम : कन्हैयालाल पिता का नाम: फूलचन्द्र गृह संख्या : 90/1 उम्र : 41 लिंग : पुरुष	495	JYS1596741	निर्वाचक का नाम : शिव गिरी पिता का नाम: डूंगर गिरी गृह संख्या : 91 उम्र : 51 लिंग : पुरुष

496	JYS1280122	निर्वाचक का नाम : उषा बाई पति का नाम: शिव गिरी गृह संख्या : 91 उम्र : 46 लिंग : महिला	फोटो उपलब्ध	497	JYS1279769	निर्वाचक का नाम : ओमप्रकाश पिता का नाम: डूंगर गिरी गृह संख्या : 91 उम्र : 44 लिंग : पुरुष	फोटो उपलब्ध	498	JYS0112805	निर्वाचक का नाम : योगेशकुमार पिता का नाम: लक्ष्मणदास गृह संख्या : 93 उम्र : 66 लिंग : पुरुष	फोटो उपलब्ध
499	JYS0112813	निर्वाचक का नाम : अलका निम्बार्क पति का नाम: योगेशकुमार गृह संख्या : 93 उम्र : 53 लिंग : महिला	फोटो उपलब्ध	500	JYS0112839	निर्वाचक का नाम : अनिल कुमार निम्बार्क पिता का नाम: लोचनदास गृह संख्या : 93 उम्र : 50 लिंग : पुरुष	फोटो उपलब्ध	501	SLE1327071	निर्वाचक का नाम : सीमा पिता का नाम: लोचनदास गृह संख्या : 93 उम्र : 46 लिंग : महिला	फोटो उपलब्ध
502	SLE0328054	निर्वाचक का नाम : रीना निम्बार्क पति का नाम: अनिल कुमार गृह संख्या : 93 उम्र : 42 लिंग : महिला	फोटो उपलब्ध	503	SLE0328070	निर्वाचक का नाम : अंकित निम्बार्क पिता का नाम: योगेश गृह संख्या : 93 उम्र : 32 लिंग : पुरुष	फोटो उपलब्ध	504	SLE0819128	निर्वाचक का नाम : जय पिता का नाम: योगेश गृह संख्या : 93 उम्र : 27 लिंग : पुरुष	फोटो उपलब्ध
505	SLE1974443	निर्वाचक का नाम : पूनम निम्बार्क पति का नाम: अंकित निम्बार्क गृह संख्या : 93 उम्र : 25 लिंग : महिला	फोटो उपलब्ध	506	SLE1585546	निर्वाचक का नाम : लीलाबाई पति का नाम: रामगोपाल गृह संख्या : 97 उम्र : 75 लिंग : महिला	फोटो उपलब्ध	507	JYS0112953	निर्वाचक का नाम : प्रेमचन्द पिता का नाम: बालकृष्ण गृह संख्या : 98 उम्र : 76 लिंग : पुरुष	फोटो उपलब्ध
508	SLE1327014	निर्वाचक का नाम : मालतीबाई पति का नाम: प्रेमचन्द गृह संख्या : 98 उम्र : 73 लिंग : महिला	फोटो उपलब्ध	509	SLE1327089	निर्वाचक का नाम : श्रीनाथ पिता का नाम: प्रेमचन्द गृह संख्या : 98 उम्र : 52 लिंग : पुरुष	फोटो उपलब्ध	510	JYS1691435	निर्वाचक का नाम : पूनम पति का नाम: श्रीनाथ गृह संख्या : 98 उम्र : 45 लिंग : महिला	फोटो उपलब्ध
511	SLE2052363	निर्वाचक का नाम : प्रियांशी पालीवाल पिता का नाम: श्रीनाथ पालीवाल गृह संख्या : 98 उम्र : 20 लिंग : महिला	फोटो उपलब्ध								

<p>512</p> <p>SLE1973254</p> <p>निर्वाचक का नाम : अजय भावसार पिता का नाम: जगदीश भावसार गृह संख्या : 81 उम्र : 23 लिंग : पुरुष</p> <p>फोटो उपलब्ध</p>	<p>513</p> <p>JYS1260876</p> <p>निर्वाचक का नाम : संतोष पिता का नाम: पुरुषोत्तम गृह संख्या : 100 उम्र : 49 लिंग : पुरुष</p> <p>फोटो उपलब्ध</p>	<p>514</p> <p>JYS1500644</p> <p>निर्वाचक का नाम : प्रियंका पति का नाम: संतोष गृह संख्या : 100 उम्र : 43 लिंग : महिला</p> <p>फोटो उपलब्ध</p>
<p>515</p> <p>SLE0145318</p> <p>निर्वाचक का नाम : गिरीराज पालीवाल पिता का नाम: पुरुषोत्तम पालीवाल गृह संख्या : 100 उम्र : 37 लिंग : पुरुष</p> <p>फोटो उपलब्ध</p>	<p>516</p> <p>SLE0502484</p> <p>निर्वाचक का नाम : अंगुरबाला पालीवाल पति का नाम: गिरीराज गृह संख्या : 100 उम्र : 34 लिंग : महिला</p> <p>फोटो उपलब्ध</p>	<p>517</p> <p>SLE2010890</p> <p>निर्वाचक का नाम : खुशी पालीवाल पिता का नाम: संतोष पालीवाल गृह संख्या : 100 उम्र : 21 लिंग : महिला</p> <p>फोटो उपलब्ध</p>
<p>518</p> <p>SLE1137033</p> <p>निर्वाचक का नाम : पवन कुमार आचार्य पिता का नाम: हरिप्रसाद आचार्य गृह संख्या : 101 उम्र : 38 लिंग : पुरुष</p> <p>फोटो उपलब्ध</p>	<p>519</p> <p>SLE0516088</p> <p>निर्वाचक का नाम : संध्या आचार्य पति का नाम: पवन कुमार गृह संख्या : 101 उम्र : 31 लिंग : महिला</p> <p>फोटो उपलब्ध</p>	<p>520</p> <p>JYS1279827</p> <p>निर्वाचक का नाम : सतीशकुमार पिता का नाम: गणपतलाल गृह संख्या : 102 उम्र : 57 लिंग : पुरुष</p> <p>फोटो उपलब्ध</p>
<p>521</p> <p>JYS1279793</p> <p>निर्वाचक का नाम : राजकुमारी पति का नाम: सतीश कुमार गृह संख्या : 102 उम्र : 51 लिंग : महिला</p> <p>फोटो उपलब्ध</p>	<p>522</p> <p>SLE0515643</p> <p>निर्वाचक का नाम : शिवम भावसार पिता का नाम: सतीश भावसार गृह संख्या : 102 उम्र : 31 लिंग : पुरुष</p> <p>फोटो उपलब्ध</p>	<p>523</p> <p>SLE2110997</p> <p>निर्वाचक का नाम : अंकित भावसार पिता का नाम: सतीश भावसार गृह संख्या : 102 उम्र : 31 लिंग : पुरुष</p> <p>फोटो उपलब्ध</p>
<p>524</p> <p>SLE2198778</p> <p>निर्वाचक का नाम : हर्षा भावसार पति का नाम: शिवम भावसार गृह संख्या : 102 उम्र : 29 लिंग : महिला</p> <p>फोटो उपलब्ध</p>	<p>525</p> <p>SLE1671924</p> <p>निर्वाचक का नाम : पल्लवी भावसार पिता का नाम: सतीश भावसार गृह संख्या : 102 उम्र : 27 लिंग : महिला</p> <p>फोटो उपलब्ध</p>	

526	4	SLE2227460
निर्वाचक का नाम : प्रिया मालवीय पति का नाम: प्रेम सिंह मालवीय गृह संख्या : 50 उम्र : 20 लिंग : महिला		फोटो उपलब्ध

निर्वाचकों का विवरण :							
A) मतदाताओं की संख्या :							
		नामावली का प्रकार	निर्वाचक नामावली की पहचान :	मतदाताओं की संख्या :			
				पुरुष	महिला	तृतीय लिंग	कुल
I	मूल	मूल नामावली	विशेष गहन पुनरीक्षण 2026 की मूल नामावली एवं समस्त अनुपूरकों को एकीकृत कर	271	254	0	525
II	घटक I - परिवर्धन सूची	पूरक 1	विशेष गहन पुनरीक्षण - 2026	0	1	0	1
III	घटक II - विलोपन सूची	पूरक 1	विशेष गहन पुनरीक्षण - 2026	0	0	0	0
IV	लिंग में संशोधन के कारण अंतर			0	0	0	0
पुनरीक्षण के बाद इस नामावली में शुद्ध निर्वाचक (I+II-III+IV)				271	255	0	526
B) संशोधनों की संख्या :							
नामावली का प्रकार		निर्वाचक नामावली की पहचान :		संशोधनों की संख्या :			
पूरक 1		विशेष गहन पुनरीक्षण - 2026		1			

निर्वाचक रजिस्ट्रीकरण अधिकारी द्वारा जारी

E-मृत्यु , S-स्थानांतरित, R-दोहरी प्रविष्टि, M-लापता , Q-अहर्ता नहीं