

निर्वाचक नामावली 2026 S12 मध्य प्रदेश

विधान सभा क्षेत्र की संख्या, नाम व आरक्षण स्थिति : 165 - सुसनेर (सामान्य)		भाग संख्या : : 294																											
संसदीय निर्वाचन क्षेत्र की संख्या, नाम व आरक्षण स्थिति, जिसमें विधान सभा निर्वाचन क्षेत्र स्थित है : 20 - राजगढ़																													
1. पुनरीक्षण का विवरण																													
पुनरीक्षण का वर्ष :	2026	निर्वाचक नामावली की पहचान :																											
अर्हता तिथि :	01-01-2026	विशेष गहन पुनरीक्षण 2026 की मूल नामावली एवं समस्त अनुपूरकों को एकीकृत कर																											
पुनरीक्षण का स्वरूप :	विशेष गहन पुनरीक्षण 2026																												
प्रकाशन की तिथि :	21-02-2026																												
2. भाग व मतदान क्षेत्र का विवरण :																													
भाग में आने वाले अनुभागों की संख्या और नाम :																													
1-बागरीपुरा बीरागाँव 2-मंदिरपुरा बीरागाँव 3-हरिजन बस्ती बीरागाँव	<table style="width: 100%; border-collapse: collapse;"> <tr> <td style="width: 60%;">मुख्य शहर / मुख्य ग्राम</td> <td style="width: 20%;">: वीरागाँव</td> <td style="width: 20%;"></td> </tr> <tr> <td>वार्ड</td> <td>: </td> <td></td> </tr> <tr> <td>पोस्ट ऑफिस</td> <td>: चौमा</td> <td></td> </tr> <tr> <td>पुलिस थाना</td> <td>: मोमन बड़ोदिया</td> <td></td> </tr> <tr> <td>स्थानीय संस्था</td> <td>: भंडेडी</td> <td></td> </tr> <tr> <td>ब्लॉक</td> <td>: मोमन बड़ोदिया</td> <td></td> </tr> <tr> <td>जिला</td> <td>: शाजापुर</td> <td></td> </tr> <tr> <td>पिन कोड</td> <td>: 465230</td> <td></td> </tr> </table>					मुख्य शहर / मुख्य ग्राम	: वीरागाँव		वार्ड	:		पोस्ट ऑफिस	: चौमा		पुलिस थाना	: मोमन बड़ोदिया		स्थानीय संस्था	: भंडेडी		ब्लॉक	: मोमन बड़ोदिया		जिला	: शाजापुर		पिन कोड	: 465230	
मुख्य शहर / मुख्य ग्राम	: वीरागाँव																												
वार्ड	:																												
पोस्ट ऑफिस	: चौमा																												
पुलिस थाना	: मोमन बड़ोदिया																												
स्थानीय संस्था	: भंडेडी																												
ब्लॉक	: मोमन बड़ोदिया																												
जिला	: शाजापुर																												
पिन कोड	: 465230																												
3. मतदान केंद्र का विवरण																													
मतदान केंद्र की संख्या व नाम :	मतदान केन्द्र की विशेष हैसियत (पुरुष/महिला/सामान्य) :		सामान्य																										
294 - वीरागाँव			0																										
मतदान केंद्र का भवन व पता :	इस मतदान क्षेत्र के सहायक (ऑक्जिलियरी) मतदान केन्द्रों की संख्या :																												
प्राथमिक शाला भवन वीरागाँव																													
4. मतदाताओं की संख्या :																													
आरंभिक क्रम	अंतिम क्रम	मतदाताओं की संख्या																											
संख्या	संख्या	पुरुष	महिला	तृतीय लिंग	कुल																								
1	600	321	278	0	599																								

निर्वाचक रजिस्ट्रीकरण अधिकारी द्वारा जारी

Nazri Naksha

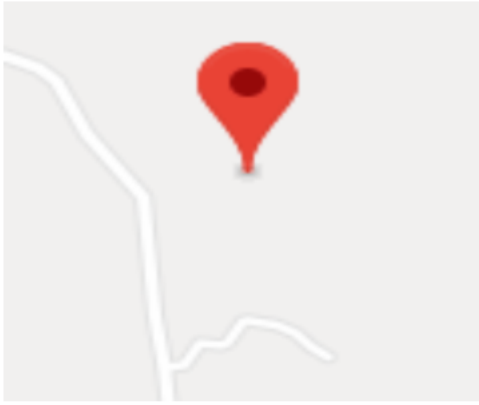

Google Map View

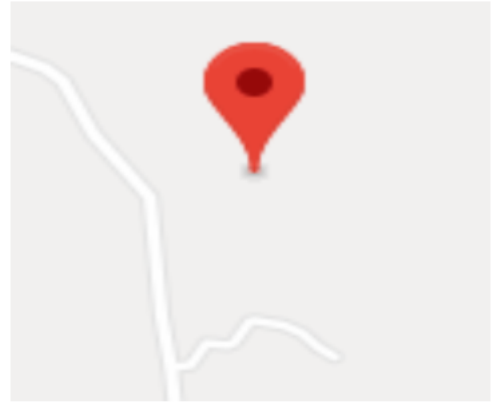

Polling Station Building Front View



मतदान केंद्र के सामने का फ़ोटो



Cad View

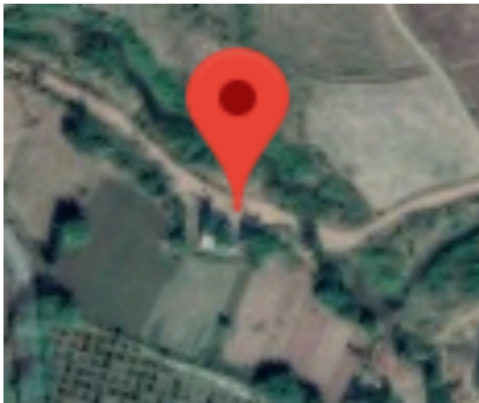

Key MAP View

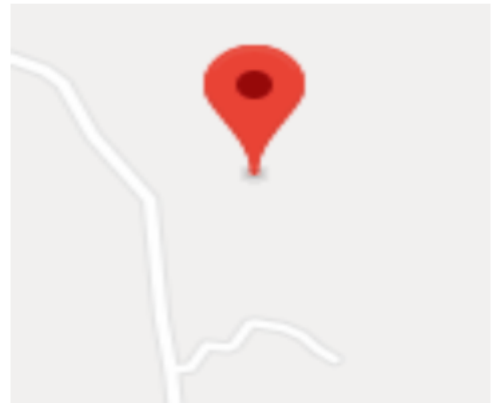

1 निर्वाचक का नाम : भंवरलाल पिता का नाम: रतनलाल गृह संख्या : 1 उम्र : 60 लिंग : पुरुष	SLE1358357 फोटो उपलब्ध	2 निर्वाचक का नाम : सोरमबाई पति का नाम: भंवरलाल गृह संख्या : 1 उम्र : 56 लिंग : महिला	SLE1356823 फोटो उपलब्ध	3 निर्वाचक का नाम : भेरू लाल पिता का नाम: रतन लाल गृह संख्या : 1 उम्र : 50 लिंग : पुरुष	SLE1085422 फोटो उपलब्ध
4 निर्वाचक का नाम : चतर बाई पति का नाम: भेरू लाल गृह संख्या : 1 उम्र : 48 लिंग : महिला	SLE1085406 फोटो उपलब्ध	5 निर्वाचक का नाम : रमेशचन्द्र पिता का नाम: रतनलाल गृह संख्या : 1 उम्र : 40 लिंग : पुरुष	KHM2202901 फोटो उपलब्ध	6 निर्वाचक का नाम : उमरावलाल पिता का नाम: रतनलाल गृह संख्या : 1 उम्र : 39 लिंग : पुरुष	KHM2202794 फोटो उपलब्ध
7 निर्वाचक का नाम : लालजीराम पिता का नाम: भंवरलाल गृह संख्या : 1 उम्र : 38 लिंग : पुरुष	KHM2202752 फोटो उपलब्ध	8 निर्वाचक का नाम : अंतरलाल पिता का नाम: भंवरलाल गृह संख्या : 1 उम्र : 36 लिंग : पुरुष	SLE0385062 फोटो उपलब्ध	9 निर्वाचक का नाम : मायाबाई पति का नाम: रमेशचन्द्र गृह संख्या : 01 उम्र : 35 लिंग : महिला	SLE0435255 फोटो उपलब्ध
10 निर्वाचक का नाम : जितेन्द्र पिता का नाम: भंवरलाल गृह संख्या : 1 उम्र : 33 लिंग : पुरुष	SLE0384925 फोटो उपलब्ध	11 निर्वाचक का नाम : कृष्णाबाई पति का नाम: लालजीराम गृह संख्या : 01 उम्र : 33 लिंग : महिला	SLE0435271 फोटो उपलब्ध	12 निर्वाचक का नाम : अनीताबाई पति का नाम: अन्तरलाल गृह संख्या : 01 उम्र : 31 लिंग : महिला	SLE0603860 फोटो उपलब्ध
13 निर्वाचक का नाम : भगवत लाल पिता का नाम: भंवर लाल गृह संख्या : 1 उम्र : 27 लिंग : पुरुष	SLE0999425 फोटो उपलब्ध	14 निर्वाचक का नाम : सीताराम पिता का नाम: भंवरलाल गृह संख्या : 01 उम्र : 25 लिंग : पुरुष	SLE1192301 फोटो उपलब्ध	15 निर्वाचक का नाम : रामू बाई बागरी पति का नाम: जितेंद्र गृह संख्या : 1 उम्र : 23 लिंग : महिला	SLE1963230 फोटो उपलब्ध
16 निर्वाचक का नाम : सूरज परमार पिता का नाम: भंवर लाल गृह संख्या : 1 उम्र : 21 लिंग : पुरुष	SLE1997527 फोटो उपलब्ध	17 निर्वाचक का नाम : कमल पिता का नाम: भेरू लाल गृह संख्या : 1 उम्र : 20 लिंग : पुरुष	SLE2187441 फोटो उपलब्ध	18 निर्वाचक का नाम : नारायणलाल पिता का नाम: समदरलाल गृह संख्या : 2 उम्र : 81 लिंग : पुरुष	SLE0253708 फोटो उपलब्ध
19 निर्वाचक का नाम : मानुबाई पति का नाम: नारायणलाल गृह संख्या : 2 उम्र : 78 लिंग : महिला	SLE1356963 फोटो उपलब्ध	20 निर्वाचक का नाम : प्रेमलाल पिता का नाम: नारायणलाल गृह संख्या : 2 उम्र : 43 लिंग : पुरुष	KHM2092013 फोटो उपलब्ध	21 निर्वाचक का नाम : सूरजबाई पति का नाम: प्रेमलाल गृह संख्या : 2 उम्र : 41 लिंग : महिला	KHM2092195 फोटो उपलब्ध
22 निर्वाचक का नाम : कैलाशचन्द्र पिता का नाम: नारायणलाल गृह संख्या : 2 उम्र : 38 लिंग : पुरुष	KHM2202760 फोटो उपलब्ध	23 निर्वाचक का नाम : बालीबाई पति का नाम: कैलाशचन्द्र गृह संख्या : 2 उम्र : 38 लिंग : महिला	SLE0253716 फोटो उपलब्ध	24 निर्वाचक का नाम : गोपाल पिता का नाम: नारायणलाल गृह संख्या : 2 उम्र : 32 लिंग : पुरुष	SLE0385096 फोटो उपलब्ध
25 निर्वाचक का नाम : राजाराम पिता का नाम: नारायण लाल गृह संख्या : 02 उम्र : 31 लिंग : पुरुष	SLE0604017 फोटो उपलब्ध	26 निर्वाचक का नाम : दुर्गा बाई पति का नाम: राजाराम गृह संख्या : 2 उम्र : 26 लिंग : महिला	SLE2043628 फोटो उपलब्ध	27 निर्वाचक का नाम : पूजा परमार पति का नाम: गोपाल गृह संख्या : 2 उम्र : 23 लिंग : महिला	SLE1917657 फोटो उपलब्ध
28 निर्वाचक का नाम : दीपक पिता का नाम: प्रेम लाल गृह संख्या : 2 उम्र : 20 लिंग : पुरुष	SLE2043669 फोटो उपलब्ध	29 निर्वाचक का नाम : मांगीलाल पिता का नाम: समदरलाल गृह संख्या : 2/1 उम्र : 63 लिंग : पुरुष	SLE1356922 फोटो उपलब्ध	30 निर्वाचक का नाम : तेजुबाई पति का नाम: मांगीलाल गृह संख्या : 2/1 उम्र : 60 लिंग : महिला	SLE1358282 फोटो उपलब्ध

31	SLE1358266	निर्वाचक का नाम : बनेसिंग पिता का नाम: समदरलाल गृह संख्या : 2/1 उम्र : 56 लिंग : पुरुष	32	SLE1358159	निर्वाचक का नाम : पिरीबाई पति का नाम: बनेसिंह गृह संख्या : 2/1 उम्र : 52 लिंग : महिला	33	SLE0296871	निर्वाचक का नाम : दिनेश पिता का नाम: मांगीलाल गृह संख्या : 2/1 उम्र : 34 लिंग : पुरुष
34	SLE0384958	निर्वाचक का नाम : रूखमाबाई पति का नाम: दिनेश गृह संख्या : 2/1 उम्र : 32 लिंग : महिला	35	SLE2112043	निर्वाचक का नाम : काली बाई पति का नाम: धर्मैद्र परमार गृह संख्या : 2/1 उम्र : 26 लिंग : महिला	36	SLE1852359	निर्वाचक का नाम : धर्मैद्र परमार पिता का नाम: मांगीलाल गृह संख्या : 2/1 उम्र : 24 लिंग : पुरुष
37	SLE1989730	निर्वाचक का नाम : जितेंद्र परमार पिता का नाम: मंगी लाल गृह संख्या : 2/1 उम्र : 21 लिंग : पुरुष	38	SLE1552884	निर्वाचक का नाम : शंकरलाल पिता का नाम: रु गाजी गृह संख्या : 3 उम्र : 63 लिंग : पुरुष	39	KHM2092153	निर्वाचक का नाम : शान्ताबाई पति का नाम: लालुजी गृह संख्या : 3 उम्र : 61 लिंग : महिला
40	SLE1551779	निर्वाचक का नाम : भुरीबाई पति का नाम: शंकरलाल गृह संख्या : 3 उम्र : 60 लिंग : महिला	41	SLE0809418	निर्वाचक का नाम : करण सिंह पिता का नाम: शंकर लाल गृह संख्या : 3 उम्र : 29 लिंग : पुरुष	42	SLE1090380	निर्वाचक का नाम : पूजा बाई पति का नाम: करण सिंह गृह संख्या : 03 उम्र : 27 लिंग : महिला
43	SLE2191203	निर्वाचक का नाम : सूरज पिता का नाम: शंकर लाल गृह संख्या : 3 उम्र : 19 लिंग : पुरुष	44	SLE0384909	निर्वाचक का नाम : मानुलाल पिता का नाम: धुला जी गृह संख्या : 4 उम्र : 64 लिंग : पुरुष	45	SLE0384917	निर्वाचक का नाम : गंगाबाई पति का नाम: मानुलाल गृह संख्या : 4 उम्र : 62 लिंग : महिला
46	KHM2202877	निर्वाचक का नाम : भगवानसिंह पिता का नाम: मानुलाल गृह संख्या : 4 उम्र : 46 लिंग : पुरुष	47	KHM2202885	निर्वाचक का नाम : कान्ताबाई पति का नाम: भगवानसिंह गृह संख्या : 4 उम्र : 43 लिंग : महिला	48	SLE0116194	निर्वाचक का नाम : देवीसिंह पिता का नाम: मानसिंह गृह संख्या : 4 उम्र : 40 लिंग : पुरुष
49	SLE0297028	निर्वाचक का नाम : तेजुबाई पति का नाम: देवीसिंह गृह संख्या : 4 उम्र : 40 लिंग : महिला	50	SLE1061613	निर्वाचक का नाम : लाखन पिता का नाम: भगवान लाल गृह संख्या : 4 उम्र : 26 लिंग : पुरुष	51	SLE2047736	निर्वाचक का नाम : सीमा परमार पति का नाम: मेहरवान गृह संख्या : 4 उम्र : 26 लिंग : महिला
52	SLE1192343	निर्वाचक का नाम : मेहरवान पिता का नाम: मानसिंह गृह संख्या : 04 उम्र : 25 लिंग : पुरुष	53	SLE1964584	निर्वाचक का नाम : भूरी बाई पति का नाम: लखन गृह संख्या : 4 उम्र : 24 लिंग : महिला	54	SLE0296897	निर्वाचक का नाम : गीता बाई पति का नाम: सिधुलाल गृह संख्या : 5 उम्र : 78 लिंग : महिला
55	SLE0385112	निर्वाचक का नाम : हरि लाल पिता का नाम: सिद्धू लाल गृह संख्या : 5 उम्र : 39 लिंग : पुरुष	56	KHM2202778	निर्वाचक का नाम : शिवलाल पिता का नाम: सिद्धूलाल गृह संख्या : 5 उम्र : 38 लिंग : पुरुष	57	SLE0297218	निर्वाचक का नाम : सोरमबाई पति का नाम: शिवलाल गृह संख्या : 5 उम्र : 36 लिंग : महिला
58	SLE0384875	निर्वाचक का नाम : गुन्जाबाई पति का नाम: हरीलाल गृह संख्या : 5 उम्र : 34 लिंग : महिला	59	SLE1356401	निर्वाचक का नाम : राजुबाई पति का नाम: देवाजी गृह संख्या : 5/1 उम्र : 61 लिंग : महिला	60	SLE0297226	निर्वाचक का नाम : मेहरवान पिता का नाम: देवाजी गृह संख्या : 5/1 उम्र : 33 लिंग : पुरुष

61	SLE0385088	निर्वाचक का नाम : रेखाबाई पति का नाम: मेहरबान गृह संख्या : 5/1 उम्र : 32 लिंग : महिला	फोटो उपलब्ध	62	SLE1358118	निर्वाचक का नाम : प्रकाशबाई पति का नाम: रामसिंह गृह संख्या : 6 उम्र : 48 लिंग : महिला	फोटो उपलब्ध	63	SLE1358035	निर्वाचक का नाम : कुमेशसिंह पिता का नाम: सिधुसिंह गृह संख्या : 9 उम्र : 52 लिंग : पुरुष	फोटो उपलब्ध
64	SLE1357169	निर्वाचक का नाम : पेपुबाई पति का नाम: कुमेशसिंह गृह संख्या : 9 उम्र : 52 लिंग : महिला	फोटो उपलब्ध	65	SLE1357102	निर्वाचक का नाम : दरबारसिंह पिता का नाम: सिधुसिंह गृह संख्या : 9 उम्र : 50 लिंग : पुरुष	फोटो उपलब्ध	66	KHM2092567	निर्वाचक का नाम : कैलाशबाई पति का नाम: दरबारसिंह गृह संख्या : 9 उम्र : 46 लिंग : महिला	फोटो उपलब्ध
67	SLE2105088	निर्वाचक का नाम : शिवपाल राजपूत पिता का नाम: दरबार सिंह गृह संख्या : 9 उम्र : 20 लिंग : पुरुष	फोटो उपलब्ध	68	SLE1357045	निर्वाचक का नाम : धिरपसिंह पिता का नाम: सिधुसिंह गृह संख्या : 9/1 उम्र : 45 लिंग : पुरुष	फोटो उपलब्ध	69	KHM2092559	निर्वाचक का नाम : भंवरबाई पति का नाम: धिरपसिंह गृह संख्या : 9/1 उम्र : 41 लिंग : महिला	फोटो उपलब्ध
70	SLE1876663	निर्वाचक का नाम : धारा सिंह राजपूत पिता का नाम: धीरप सिंह राजपूत गृह संख्या : 9/1 उम्र : 23 लिंग : पुरुष	फोटो उपलब्ध	71	SLE1365014	निर्वाचक का नाम : लाडकुवरबाई पति का नाम: भंवरसिंह गृह संख्या : 10 उम्र : 60 लिंग : महिला	फोटो उपलब्ध	72	SLE1061803	निर्वाचक का नाम : राजेंद्र सिंह पिता का नाम: भंवरसिंह गृह संख्या : 10 उम्र : 26 लिंग : पुरुष	फोटो उपलब्ध
73	SLE1357417	निर्वाचक का नाम : अन्तरबाई पति का नाम: अमरसिंह गृह संख्या : 11 उम्र : 72 लिंग : महिला	फोटो उपलब्ध	74	SLE0047126	निर्वाचक का नाम : बद्रीसिंह पिता का नाम: अमरसिंह गृह संख्या : 11 उम्र : 52 लिंग : पुरुष	फोटो उपलब्ध	75	KHM2092096	निर्वाचक का नाम : कमलसिंह पिता का नाम: अमरसिंह गृह संख्या : 11 उम्र : 48 लिंग : पुरुष	फोटो उपलब्ध
76	KHM2202935	निर्वाचक का नाम : राकेशसिंह पिता का नाम: मोडसिंह गृह संख्या : 12 उम्र : 43 लिंग : पुरुष	फोटो उपलब्ध	77	SLE0031583	निर्वाचक का नाम : मुकेशसिंह पिता का नाम: मोडसिंह गृह संख्या : 12 उम्र : 38 लिंग : पुरुष	फोटो उपलब्ध	78	SLE0385153	निर्वाचक का नाम : पूजा बाई पति का नाम: मुकेश सिंह गृह संख्या : 12 उम्र : 34 लिंग : महिला	फोटो उपलब्ध
79	SLE1552082	निर्वाचक का नाम : मेताबसिंह पिता का नाम: शिवसिंह गृह संख्या : 13 उम्र : 57 लिंग : पुरुष	फोटो उपलब्ध	80	SLE1552165	निर्वाचक का नाम : प्रहलादसिंह पिता का नाम: शिवसिंह गृह संख्या : 13 उम्र : 47 लिंग : पुरुष	फोटो उपलब्ध	81	SLE1552280	निर्वाचक का नाम : तेजुबाई पति का नाम: प्रहलादसिंह गृह संख्या : 13 उम्र : 46 लिंग : महिला	फोटो उपलब्ध
82	SLE0296913	निर्वाचक का नाम : दुलेशिंह पिता का नाम: शिवसिंह गृह संख्या : 13 उम्र : 42 लिंग : पुरुष	फोटो उपलब्ध	83	KHM2092088	निर्वाचक का नाम : भोनीसिंह पिता का नाम: शिवसिंह गृह संख्या : 13 उम्र : 40 लिंग : पुरुष	फोटो उपलब्ध	84	SLE0748921	निर्वाचक का नाम : सीमा कुंवर पति का नाम: भोनी सिंह गृह संख्या : 13 उम्र : 34 लिंग : महिला	फोटो उपलब्ध
85	SLE0603878	निर्वाचक का नाम : तोफान सिंह पिता का नाम: प्रहलाद सिंह गृह संख्या : 13 उम्र : 31 लिंग : पुरुष	फोटो उपलब्ध	86	SLE1061837	निर्वाचक का नाम : लक्ष्मी पति का नाम: तोफान सिंह गृह संख्या : 13 उम्र : 28 लिंग : महिला	फोटो उपलब्ध	87	SLE1964519	निर्वाचक का नाम : कुलदीप सिंह पिता का नाम: प्रहलाद सिंह गृह संख्या : 13 उम्र : 22 लिंग : पुरुष	फोटो उपलब्ध
88	KHM2092583	निर्वाचक का नाम : भंवरबाई पति का नाम: बनेसिंह गृह संख्या : 15 उम्र : 92 लिंग : महिला	फोटो उपलब्ध	89	SLE1357318	निर्वाचक का नाम : नरबेसिंह पिता का नाम: बनेसिंह गृह संख्या : 15 उम्र : 52 लिंग : पुरुष	फोटो उपलब्ध	90	KHM2092591	निर्वाचक का नाम : गेन्दकुंवरबाई पति का नाम: बहादरसिंह गृह संख्या : 15 उम्र : 49 लिंग : महिला	फोटो उपलब्ध

91	SLE0253724	निर्वाचक का नाम : भागुबाई पति का नाम: अनोकसिंह गृह संख्या : 15 उम्र : 46 लिंग : महिला	92	SLE0115782	निर्वाचक का नाम : शोनु पिता का नाम: बहादुर सिंह गृह संख्या : 15 उम्र : 36 लिंग : पुरुष	93	SLE0400333	निर्वाचक का नाम : जितेन्द्र सिंह पिता का नाम: बहादुर सिंह गृह संख्या : 15 उम्र : 33 लिंग : पुरुष
94	SLE0828350	निर्वाचक का नाम : कमलेश बाई पति का नाम: सोनू सिंह गृह संख्या : 15 उम्र : 30 लिंग : महिला	95	SLE0296921	निर्वाचक का नाम : तकेसिंह पिता का नाम: बनेसिंह गृह संख्या : 15/1 उम्र : 54 लिंग : पुरुष	96	SLE1564442	निर्वाचक का नाम : भुराबाई पति का नाम: तकेसिंह गृह संख्या : 15/1 उम्र : 49 लिंग : महिला
97	SLE0400408	निर्वाचक का नाम : मांगु सिंह पिता का नाम: तके सिंह गृह संख्या : 15/1 उम्र : 36 लिंग : पुरुष	98	SLE0400341	निर्वाचक का नाम : विरेन्द्र सिंह राजपूत पिता का नाम: तके सिंह गृह संख्या : 15/1 उम्र : 32 लिंग : पुरुष	99	SLE0745869	निर्वाचक का नाम : मंजु पति का नाम: मांगु सिंह गृह संख्या : 15/1 उम्र : 30 लिंग : महिला
100	SLE1059922	निर्वाचक का नाम : धर्मेन्द्र राजपूत पिता का नाम: रणजीतसिंह गृह संख्या : 16/3 उम्र : 27 लिंग : पुरुष	101	SLE1357821	निर्वाचक का नाम : गोकलसिंह पिता का नाम: परबतसिंह गृह संख्या : 18 उम्र : 92 लिंग : पुरुष	102	SLE1357763	निर्वाचक का नाम : देवबाई पति का नाम: गोकुलसिंह गृह संख्या : 18 उम्र : 87 लिंग : महिला
103	SLE1061688	निर्वाचक का नाम : मनीष सिंह पिता का नाम: धीरप सिंह गृह संख्या : 18 उम्र : 26 लिंग : पुरुष	104	SLE1059898	निर्वाचक का नाम : सुनीता मालवीय पति का नाम: सिद्धूलाल गृह संख्या : 25 उम्र : 26 लिंग : महिला	105	SLE1059914	निर्वाचक का नाम : अमृतलाल मालवीय पिता का नाम: मन्डूलाल गृह संख्या : 27/1 उम्र : 30 लिंग : पुरुष
106	SLE1059906	निर्वाचक का नाम : कमल मालवीय पिता का नाम: रामलाल गृह संख्या : 27/2 उम्र : 26 लिंग : पुरुष	107	SLE1059880	निर्वाचक का नाम : मनोहर मालवीय पिता का नाम: गंगाराम गृह संख्या : 33/2 उम्र : 26 लिंग : पुरुष	108	SLE2017499	निर्वाचक का नाम : पायल पति का नाम: मनोहर गृह संख्या : 33/2 उम्र : 22 लिंग : महिला
109	SLE1660802	निर्वाचक का नाम : सुगनबाई पति का नाम: मानुलाल गृह संख्या : 39 उम्र : 59 लिंग : महिला	110	SLE1357920	निर्वाचक का नाम : बसन्तीबाई पति का नाम: बाबूलाल गृह संख्या : 39 उम्र : 52 लिंग : महिला	111	SLE0296889	निर्वाचक का नाम : माखनलाल पिता का नाम: मानुलाल गृह संख्या : 39 उम्र : 38 लिंग : पुरुष
112	SLE0435180	निर्वाचक का नाम : ईश्वर पिता का नाम: मानुलाल गृह संख्या : 39 उम्र : 32 लिंग : पुरुष	113	SLE0745877	निर्वाचक का नाम : ममता बाई पति का नाम: माखन लाल गृह संख्या : 39 उम्र : 32 लिंग : महिला	114	SLE1626357	निर्वाचक का नाम : बिजेन्द्र पिता का नाम: बाबूलाल गृह संख्या : 39 उम्र : 24 लिंग : पुरुष
115	SLE1964675	निर्वाचक का नाम : अंजली बाई पति का नाम: विजेन्द्र गृह संख्या : 39 उम्र : 23 लिंग : महिला	116	SLE1917533	निर्वाचक का नाम : जगदीश पिता का नाम: बाबूलाल गृह संख्या : 39 उम्र : 22 लिंग : पुरुष	117	SLE2118818	निर्वाचक का नाम : ज्योति बाई पति का नाम: ईश्वर गृह संख्या : 39 उम्र : 20 लिंग : महिला
118	SLE1357888	निर्वाचक का नाम : भुलीबाई पिता का नाम: हिरालाल गृह संख्या : 39/1 उम्र : 55 लिंग : महिला	119	SLE1061639	निर्वाचक का नाम : सोनूलाल फुलेरिया पिता का नाम: प्रकाशलाल फुलेरिया गृह संख्या : 43 उम्र : 26 लिंग : पुरुष	120	SLE1659093	निर्वाचक का नाम : अर्जुनलाल पिता का नाम: पुनाजी गृह संख्या : 46 उम्र : 61 लिंग : पुरुष

121	KHM2091932	निर्वाचक का नाम : शिवकान्ता पति का नाम: अर्जुनलाल गृह संख्या : 46 उम्र : 58 लिंग : महिला	फोटो उपलब्ध	122	SLE1551969	निर्वाचक का नाम : बिहारीलाल पिता का नाम: पुनाजी गृह संख्या : 46 उम्र : 53 लिंग : पुरुष	फोटो उपलब्ध	123	KHM2092351	निर्वाचक का नाम : उमरावबाई पति का नाम: बिहारीलाल गृह संख्या : 46 उम्र : 48 लिंग : महिला	फोटो उपलब्ध
124	SLE1872654	निर्वाचक का नाम : राधा फुलेरिया पति का नाम: बालु फुलेरिया गृह संख्या : 46 उम्र : 26 लिंग : महिला	फोटो उपलब्ध	125	SLE1184589	निर्वाचक का नाम : बालु फुलेरिया पिता का नाम: अर्जुन लाल गृह संख्या : 46 उम्र : 25 लिंग : पुरुष	फोटो उपलब्ध	126	SLE1917517	निर्वाचक का नाम : विक्रम फुलेरिया पिता का नाम: अर्जुनलाल गृह संख्या : 46 उम्र : 22 लिंग : पुरुष	फोटो उपलब्ध
127	SLE1976174	निर्वाचक का नाम : विनोद फुलेरिया पिता का नाम: बिहारी लाल गृह संख्या : 46 उम्र : 21 लिंग : पुरुष	फोटो उपलब्ध	128	SLE1365345	निर्वाचक का नाम : भगवानसिंह पिता का नाम: नानुराम गृह संख्या : 52 उम्र : 45 लिंग : पुरुष	फोटो उपलब्ध	129	KHM2202828	निर्वाचक का नाम : गिरिजाबाई पति का नाम: भगवानसिंह गृह संख्या : 52 उम्र : 43 लिंग : महिला	फोटो उपलब्ध
130	SLE0297200	निर्वाचक का नाम : सत्यनारायण पिता का नाम: नानुराम गृह संख्या : 52 उम्र : 38 लिंग : पुरुष	फोटो उपलब्ध	131	SLE1671809	निर्वाचक का नाम : पूजा परमार पति का नाम: सत्यनारायण गृह संख्या : 52 उम्र : 28 लिंग : महिला	फोटो उपलब्ध	132	SLE1359330	निर्वाचक का नाम : ललताबाई पति का नाम: शिवसिंह गृह संख्या : 53 उम्र : 65 लिंग : महिला	फोटो उपलब्ध
133	SLE0745885	निर्वाचक का नाम : ललता देवी पति का नाम: गिरिश कुमार गृह संख्या : 53 उम्र : 55 लिंग : महिला	फोटो उपलब्ध	134	SLE1359579	निर्वाचक का नाम : रामकुवरबाई पति का नाम: राधेश्याम गृह संख्या : 53 उम्र : 52 लिंग : महिला	फोटो उपलब्ध	135	SLE1359173	निर्वाचक का नाम : राधेश्याम पिता का नाम: शिवसिंह गृह संख्या : 53/1 उम्र : 55 लिंग : पुरुष	फोटो उपलब्ध
136	SLE0828244	निर्वाचक का नाम : धर्मेन्द्र परमार पिता का नाम: राधेश्याम परमार गृह संख्या : 53/1 उम्र : 29 लिंग : पुरुष	फोटो उपलब्ध	137	SLE0745893	निर्वाचक का नाम : केलाश पिता का नाम: राधेश्याम गृह संख्या : 53/1 उम्र : 29 लिंग : महिला	फोटो उपलब्ध	138	SLE0828236	निर्वाचक का नाम : अनिल परमार पिता का नाम: राधेश्याम परमार गृह संख्या : 53/1 उम्र : 27 लिंग : पुरुष	फोटो उपलब्ध
139	SLE1884741	निर्वाचक का नाम : विष्णु परमार पति का नाम: कैलाश परमार गृह संख्या : 53/1 उम्र : 25 लिंग : महिला	फोटो उपलब्ध	140	SLE1359199	निर्वाचक का नाम : शिवसिंह पिता का नाम: चन्द्रसिंह गृह संख्या : 55 उम्र : 70 लिंग : पुरुष	फोटो उपलब्ध	141	SLE1359553	निर्वाचक का नाम : प्रेमबाई पति का नाम: शिवसिंह गृह संख्या : 55 उम्र : 68 लिंग : महिला	फोटो उपलब्ध
142	SLE1359546	निर्वाचक का नाम : भारतसिंह पिता का नाम: शिवसिंह गृह संख्या : 55 उम्र : 45 लिंग : पुरुष	फोटो उपलब्ध	143	KHM2202802	निर्वाचक का नाम : राधा कुंवर बाई पति का नाम: भारत सिंह गृह संख्या : 55 उम्र : 44 लिंग : महिला	फोटो उपलब्ध	144	KHM2092369	निर्वाचक का नाम : राजेन्द्रसिंह पिता का नाम: शिवसिंह गृह संख्या : 55 उम्र : 43 लिंग : पुरुष	फोटो उपलब्ध
145	KHM2092294	निर्वाचक का नाम : महेन्द्रसिंह पिता का नाम: शिवसिंह गृह संख्या : 55 उम्र : 41 लिंग : पुरुष	फोटो उपलब्ध	146	SLE0713958	निर्वाचक का नाम : काली बाई पति का नाम: महेन्द्र सिंह गृह संख्या : 55 उम्र : 34 लिंग : महिला	फोटो उपलब्ध	147	SLE0435198	निर्वाचक का नाम : बलवान सिंह पिता का नाम: शिवसिंह गृह संख्या : 55 उम्र : 32 लिंग : पुरुष	फोटो उपलब्ध
148	SLE0828251	निर्वाचक का नाम : जशवंत सिंह पिता का नाम: शिव सिंह गृह संख्या : 55 उम्र : 27 लिंग : पुरुष	फोटो उपलब्ध	149	SLE2194330	निर्वाचक का नाम : देवेन्द्र सिंह पिता का नाम: भारत सिंह गृह संख्या : 55 उम्र : 19 लिंग : पुरुष	फोटो उपलब्ध	150	SLE1359108	निर्वाचक का नाम : रमेशचंद्र पिता का नाम: भागीरथजी गृह संख्या : 56 उम्र : 68 लिंग : पुरुष	फोटो उपलब्ध

151 निर्वाचक का नाम : सोरमबाई पति का नाम: रमेशचंद्र गृह संख्या : 56 उम्र : 67 लिंग : महिला	SLE1358555 फोटो उपलब्ध	152 निर्वाचक का नाम : महेशचंद्र पिता का नाम: रमेशचंद्र गृह संख्या : 56 उम्र : 48 लिंग : पुरुष	SLE1358761 फोटो उपलब्ध	153 निर्वाचक का नाम : संगीताबाई पति का नाम: महेशचन्द्र गृह संख्या : 56 उम्र : 42 लिंग : महिला	KHM2092336 फोटो उपलब्ध
154 निर्वाचक का नाम : दिलीप कुमार पिता का नाम: रमेश चन्द्र गृह संख्या : 56 उम्र : 32 लिंग : पुरुष	SLE0385138 फोटो उपलब्ध	155 निर्वाचक का नाम : रचना बाई शर्मा पति का नाम: दिलीप कुमार शर्मा गृह संख्या : 56 उम्र : 29 लिंग : महिला	SLE0828293 फोटो उपलब्ध	156 निर्वाचक का नाम : हरिओम शर्मा पिता का नाम: महेश शर्मा गृह संख्या : 56 उम्र : 23 लिंग : पुरुष	SLE1876226 फोटो उपलब्ध
157 निर्वाचक का नाम : संदीप कुमार शर्मा पिता का नाम: महेश शर्मा गृह संख्या : 56 उम्र : 20 लिंग : पुरुष	SLE2037653 फोटो उपलब्ध	158 निर्वाचक का नाम : धर्मेन्द्र पिता का नाम: दुले सिंह गृह संख्या : 57 उम्र : 32 लिंग : पुरुष	SLE0809434 फोटो उपलब्ध	159 निर्वाचक का नाम : भीम सिंह राजपूत पिता का नाम: दुले सिंह राजपूत गृह संख्या : 57 उम्र : 24 लिंग : पुरुष	SLE1876234 फोटो उपलब्ध
160 निर्वाचक का नाम : राजुबाई पति का नाम: इन्दरसिंह गृह संख्या : 72 उम्र : 86 लिंग : महिला	KHM2203008 फोटो उपलब्ध	161 निर्वाचक का नाम : नारायणप्रसाद पिता का नाम: भंवरजी गृह संख्या : 73 उम्र : 67 लिंग : पुरुष	SLE1358704 फोटो उपलब्ध	162 निर्वाचक का नाम : सोद्राबाई पति का नाम: नारायणप्रसाद गृह संख्या : 73 उम्र : 64 लिंग : महिला	SLE1358662 फोटो उपलब्ध
163 निर्वाचक का नाम : देवकरण पिता का नाम: नारायणप्रसाद गृह संख्या : 73 उम्र : 46 लिंग : पुरुष	SLE1358928 फोटो उपलब्ध	164 निर्वाचक का नाम : राजेश कुमार पिता का नाम: नारायण प्रसाद गृह संख्या : 73 उम्र : 40 लिंग : पुरुष	SLE0384982 फोटो उपलब्ध	165 निर्वाचक का नाम : सीमा शर्मा पिता का नाम: नारायण प्रसाद शर्मा गृह संख्या : 73 उम्र : 34 लिंग : महिला	SLE1215417 फोटो उपलब्ध
166 निर्वाचक का नाम : कुमारी पिकी शर्मा पिता का नाम: नारायण प्रसाद शर्मा गृह संख्या : 73 उम्र : 29 लिंग : महिला	SLE1215359 फोटो उपलब्ध	167 निर्वाचक का नाम : प्रेमसिंह पिता का नाम: इन्दरसिंह गृह संख्या : 74/1 उम्र : 57 लिंग : पुरुष	SLE1564459 फोटो उपलब्ध	168 निर्वाचक का नाम : पवनबाई पति का नाम: प्रेमसिंह गृह संख्या : 74/1 उम्र : 55 लिंग : महिला	SLE1359066 फोटो उपलब्ध
169 निर्वाचक का नाम : विजेंद्र सिंह पिता का नाम: प्रेम सिंह गृह संख्या : 74/1 उम्र : 27 लिंग : पुरुष	SLE1061985 फोटो उपलब्ध	170 निर्वाचक का नाम : राणीकुंवर पति का नाम: विजेंद्रसिंह गृह संख्या : 74/1 उम्र : 27 लिंग : महिला	SLE1059872 फोटो उपलब्ध	171 निर्वाचक का नाम : रविंद्र सिंह चौहान पिता का नाम: प्रेमसिंह चौहान गृह संख्या : 74/1 उम्र : 25 लिंग : पुरुष	SLE1192376 फोटो उपलब्ध
172 निर्वाचक का नाम : बाबूसिंह पिता का नाम: इन्दरसिंह गृह संख्या : 74/2 उम्र : 46 लिंग : पुरुष	KHM2091981 फोटो उपलब्ध	173 निर्वाचक का नाम : भंवरबाई पति का नाम: बाबूसिंह गृह संख्या : 74/2 उम्र : 45 लिंग : महिला	KHM2092708 फोटो उपलब्ध	174 निर्वाचक का नाम : विनोद सिंह राजपूत पिता का नाम: बाबू सिंह गृह संख्या : 74/2 उम्र : 23 लिंग : पुरुष	SLE1917509 फोटो उपलब्ध
175 निर्वाचक का नाम : सीमाबाई पति का नाम: संजय कुमार गृह संख्या : 77 क उम्र : 34 लिंग : महिला	SLE0604009 फोटो उपलब्ध	176 निर्वाचक का नाम : गोविन्दाबाई पति का नाम: दुलेसिंह गृह संख्या : 78 उम्र : 65 लिंग : महिला	SLE1551613 फोटो उपलब्ध	177 निर्वाचक का नाम : मोहन सिंह पंवार पिता का नाम: दुलेसिंह गृह संख्या : 78 उम्र : 45 लिंग : पुरुष	SLE1551589 फोटो उपलब्ध
178 निर्वाचक का नाम : भूराबाई पति का नाम: मोहनसिंह गृह संख्या : 78 उम्र : 43 लिंग : महिला	KHM2092732 फोटो उपलब्ध	179 निर्वाचक का नाम : मेहरबानासिंह पिता का नाम: दुलेसिंह गृह संख्या : 78 उम्र : 41 लिंग : पुरुष	KHM2202950 फोटो उपलब्ध	180 निर्वाचक का नाम : जोत कुंवर बाई पति का नाम: मेहरबान सिंह गृह संख्या : 78 उम्र : 28 लिंग : महिला	SLE0818195 फोटो उपलब्ध

181	KHM2202943	निर्वाचक का नाम : मदनसिंह पिता का नाम: दुलेशिंह गृह संख्या : 78/1 उम्र : 44 लिंग : पुरुष	फोटो उपलब्ध	182	KHM2092716	निर्वाचक का नाम : इन्द्राबाई पति का नाम: मदनसिंह गृह संख्या : 78/1 उम्र : 41 लिंग : महिला	फोटो उपलब्ध	183	SLE1359025	निर्वाचक का नाम : मानुलाल पिता का नाम: रामाजी गृह संख्या : 80 उम्र : 65 लिंग : पुरुष	फोटो उपलब्ध
184	SLE1365295	निर्वाचक का नाम : फुन्दाबाई पति का नाम: मानुलाल गृह संख्या : 80 उम्र : 62 लिंग : महिला	फोटो उपलब्ध	185	SLE1184597	निर्वाचक का नाम : कालू सिंह फुलेरिया पिता का नाम: मानुलाल गृह संख्या : 80 उम्र : 25 लिंग : पुरुष	फोटो उपलब्ध	186	SLE1188697	निर्वाचक का नाम : अरूणा फुलेरिया पति का नाम: कालू सिंह फुलेरिया गृह संख्या : 80 उम्र : 25 लिंग : महिला	फोटो उपलब्ध
187	SLE1551621	निर्वाचक का नाम : नारायणलाल पिता का नाम: रामाजी गृह संख्या : 80/1 उम्र : 50 लिंग : पुरुष	फोटो उपलब्ध	188	SLE0253732	निर्वाचक का नाम : दुर्गाबाई पति का नाम: नारायणलाल गृह संख्या : 80/1 उम्र : 47 लिंग : महिला	फोटो उपलब्ध	189	SLE0745901	निर्वाचक का नाम : सोहनलाल पिता का नाम: नारायण लाल गृह संख्या : 80/1 उम्र : 29 लिंग : पुरुष	फोटो उपलब्ध
190	SLE0828277	निर्वाचक का नाम : महेश फुलेरिया पिता का नाम: नारायण लाल फुलेरिया गृह संख्या : 80/1 उम्र : 28 लिंग : पुरुष	फोटो उपलब्ध	191	SLE1118926	निर्वाचक का नाम : संजू पति का नाम: सोहनलाल गृह संख्या : 80/1 उम्र : 26 लिंग : महिला	फोटो उपलब्ध	192	SLE1863125	निर्वाचक का नाम : अलका फुलेरिया पति का नाम: महेश फुलेरिया गृह संख्या : 80/1 उम्र : 24 लिंग : महिला	फोटो उपलब्ध
193	SLE1707264	निर्वाचक का नाम : भागीरथ पिता का नाम: पुनाजी गृह संख्या : 81 उम्र : 66 लिंग : पुरुष	फोटो उपलब्ध	194	SLE0262865	निर्वाचक का नाम : श्यामुबाई पति का नाम: भागीरथ गृह संख्या : 81 उम्र : 64 लिंग : महिला	फोटो उपलब्ध	195	SLE0297234	निर्वाचक का नाम : रूग्नाथ पिता का नाम: भागीरथ गृह संख्या : 81 उम्र : 33 लिंग : पुरुष	फोटो उपलब्ध
196	SLE0384974	निर्वाचक का नाम : कमलाबाई पति का नाम: रूग्नाथ गृह संख्या : 81 उम्र : 33 लिंग : महिला	फोटो उपलब्ध	197	SLE0384966	निर्वाचक का नाम : गोविन्द फुलेरिया पिता का नाम: भागीरथ गृह संख्या : 81 उम्र : 29 लिंग : पुरुष	फोटो उपलब्ध	198	SLE0828228	निर्वाचक का नाम : भूरी बाई पति का नाम: गोविन्द गृह संख्या : 81 उम्र : 27 लिंग : महिला	फोटो उपलब्ध
199	SLE1061795	निर्वाचक का नाम : रामप्रसाद पिता का नाम: भागीरथ गृह संख्या : 81 उम्र : 26 लिंग : पुरुष	फोटो उपलब्ध	200	SLE1917558	निर्वाचक का नाम : धर्मेंद्र फुलेरिया पिता का नाम: भागीरथ गृह संख्या : 81 उम्र : 24 लिंग : पुरुष	फोटो उपलब्ध	201	SLE1917574	निर्वाचक का नाम : भगवंता बाई फुलेरिया पति का नाम: रामप्रसाद गृह संख्या : 81 उम्र : 23 लिंग : महिला	फोटो उपलब्ध
202	SLE0745851	निर्वाचक का नाम : भेरू सिंह पिता का नाम: तके सिंह गृह संख्या : 15/1 उम्र : 29 लिंग : पुरुष	फोटो उपलब्ध								

203	SLE1863083	निर्वाचक का नाम : जीवनलाल पिता का नाम: प्रेमलाल गृह संख्या : 2 उम्र : 23 लिंग : पुरुष	फोटो उपलब्ध	204	SLE2179752	निर्वाचक का नाम : कुंती बागरी पिता का नाम: जीवन लाल गृह संख्या : 2 उम्र : 23 लिंग : महिला	फोटो उपलब्ध	205	SLE1366525	निर्वाचक का नाम : उंकारसिंह पिता का नाम: नाथुसिंह गृह संख्या : 8 उम्र : 73 लिंग : पुरुष	फोटो उपलब्ध
206	SLE1366517	निर्वाचक का नाम : सजनबाई पति का नाम: उंकारसिंह गृह संख्या : 8 उम्र : 66 लिंग : महिला	फोटो उपलब्ध	207	KHM2092724	निर्वाचक का नाम : सौदानसिंह पिता का नाम: उंकारसिंह गृह संख्या : 8 उम्र : 47 लिंग : पुरुष	फोटो उपलब्ध	208	SLE1366509	निर्वाचक का नाम : अन्तरसिंह पिता का नाम: उंकारसिंह गृह संख्या : 8 उम्र : 46 लिंग : पुरुष	फोटो उपलब्ध
209	KHM2092690	निर्वाचक का नाम : विष्णुबाई पति का नाम: जीवनासिंह गृह संख्या : 8 उम्र : 39 लिंग : महिला	फोटो उपलब्ध	210	KHM2092682	निर्वाचक का नाम : बनासकुंवरबाई पति का नाम: सौदानसिंह गृह संख्या : 8 उम्र : 39 लिंग : महिला	फोटो उपलब्ध	211	SLE1917590	निर्वाचक का नाम : सोना राजपूत पिता का नाम: सोदान सिंह गृह संख्या : 8 उम्र : 22 लिंग : महिला	फोटो उपलब्ध
212	SLE1977313	निर्वाचक का नाम : मोना राजपूत पिता का नाम: जीवन सिंह गृह संख्या : 8 उम्र : 21 लिंग : महिला	फोटो उपलब्ध	213	SLE1369495	निर्वाचक का नाम : सोरमबाई पति का नाम: शिवसिंह गृह संख्या : 14 उम्र : 64 लिंग : महिला	फोटो उपलब्ध	214	KHM2091957	निर्वाचक का नाम : जैनसिंह पिता का नाम: शिवसिंह गृह संख्या : 14 उम्र : 47 लिंग : पुरुष	फोटो उपलब्ध
215	KHM2092484	निर्वाचक का नाम : सन्तोषबाई पति का नाम: जैनसिंह गृह संख्या : 14 उम्र : 44 लिंग : महिला	फोटो उपलब्ध	216	SLE0253740	निर्वाचक का नाम : ईश्वर सिंह पिता का नाम: शिवसिंह गृह संख्या : 14 उम्र : 38 लिंग : पुरुष	फोटो उपलब्ध	217	SLE0400358	निर्वाचक का नाम : सुलोचना बाई पति का नाम: ईश्वर सिंह गृह संख्या : 14 उम्र : 34 लिंग : महिला	फोटो उपलब्ध
218	SLE2130540	निर्वाचक का नाम : हिममत कुंवर पिता का नाम: जैन सिंह गृह संख्या : 14 उम्र : 21 लिंग : महिला	फोटो उपलब्ध	219	SLE0828558	निर्वाचक का नाम : उंकारसिंह पिता का नाम: मदनसिंह गृह संख्या : 14/1 उम्र : 70 लिंग : पुरुष	फोटो उपलब्ध	220	KHM2092492	निर्वाचक का नाम : सरेकुंवरबाई पति का नाम: उंकारसिंह गृह संख्या : 14/1 उम्र : 55 लिंग : महिला	फोटो उपलब्ध
221	SLE0297242	निर्वाचक का नाम : फोरमसिंह पिता का नाम: ओंकार सिंह गृह संख्या : 14/1 उम्र : 36 लिंग : पुरुष	फोटो उपलब्ध	222	SLE0400366	निर्वाचक का नाम : शकुन्तला बाई पति का नाम: फोरम सिंह गृह संख्या : 14/1 उम्र : 34 लिंग : महिला	फोटो उपलब्ध	223	SLE1369503	निर्वाचक का नाम : लालकुंवरबाई पति का नाम: गोपालसिंह गृह संख्या : 16/1 उम्र : 61 लिंग : महिला	फोटो उपलब्ध
224	SLE0635854	निर्वाचक का नाम : सीमा बाई पति का नाम: भगवत सिंह गृह संख्या : 16/1 उम्र : 40 लिंग : महिला	फोटो उपलब्ध	225	SLE0384933	निर्वाचक का नाम : जीवनसिंह पिता का नाम: गोपालसिंह गृह संख्या : 16/1 उम्र : 36 लिंग : पुरुष	फोटो उपलब्ध	226	SLE1188549	निर्वाचक का नाम : कला बाई राजपूत पति का नाम: जीवन सिंह गृह संख्या : 16/1 उम्र : 30 लिंग : महिला	फोटो उपलब्ध
227	SLE1369628	निर्वाचक का नाम : दुलेशिंह पिता का नाम: मानसिंह गृह संख्या : 16/2 उम्र : 76 लिंग : पुरुष	फोटो उपलब्ध	228	SLE1359843	निर्वाचक का नाम : भागुबाई पति का नाम: दुलेशिंह गृह संख्या : 16/2 उम्र : 60 लिंग : महिला	फोटो उपलब्ध	229	SLE0296970	निर्वाचक का नाम : नरेन्द्र सिंह पिता का नाम: दुलेशिंह गृह संख्या : 16/2 उम्र : 34 लिंग : पुरुष	फोटो उपलब्ध
230	SLE2028041	निर्वाचक का नाम : खुशबू बाई पति का नाम: नरेन्द्र सिंह गृह संख्या : 16/2 उम्र : 24 लिंग : महिला	फोटो उपलब्ध	231	SLE1551670	निर्वाचक का नाम : ईश्वर सिंह पिता का नाम: मानसिंह गृह संख्या : 16/3 उम्र : 55 लिंग : पुरुष	फोटो उपलब्ध	232	SLE1551399	निर्वाचक का नाम : रणजीतसिंह पिता का नाम: मानसिंह गृह संख्या : 16/3 उम्र : 52 लिंग : पुरुष	फोटो उपलब्ध

233	SLE1551449	निर्वाचक का नाम : शिप्राबाई पति का नाम: रणजीतसिंह गृह संख्या : 16/3 उम्र : 49 लिंग : महिला	फोटो उपलब्ध	234	KHM2203032	निर्वाचक का नाम : देवबाई पति का नाम: ईश्वर सिंह गृह संख्या : 16/3 उम्र : 43 लिंग : महिला	फोटो उपलब्ध	235	SLE0818146	निर्वाचक का नाम : गोविन्द सिंह पिता का नाम: रणजीत सिंह गृह संख्या : 16/3 उम्र : 28 लिंग : पुरुष	फोटो उपलब्ध
236	SLE1369511	निर्वाचक का नाम : रामसिंह पिता का नाम: प्रहलादसिंह गृह संख्या : 17 उम्र : 54 लिंग : पुरुष	फोटो उपलब्ध	237	SLE1360205	निर्वाचक का नाम : हेमूबाई पति का नाम: रामसिंह गृह संख्या : 17 उम्र : 52 लिंग : महिला	फोटो उपलब्ध	238	SLE0115840	निर्वाचक का नाम : लखनसिंह पिता का नाम: रामसिंह गृह संख्या : 17 उम्र : 37 लिंग : पुरुष	फोटो उपलब्ध
239	SLE0603969	निर्वाचक का नाम : सपना बाई पति का नाम: लखन सिंह गृह संख्या : 17 उम्र : 35 लिंग : महिला	फोटो उपलब्ध	240	SLE0603886	निर्वाचक का नाम : जितेन्द्र सिंह पिता का नाम: रामसिंह गृह संख्या : 17 उम्र : 31 लिंग : पुरुष	फोटो उपलब्ध	241	SLE1917673	निर्वाचक का नाम : पूजा बाई पति का नाम: जितेंद्र सिंग गृह संख्या : 17 उम्र : 22 लिंग : महिला	फोटो उपलब्ध
242	SLE1360403	निर्वाचक का नाम : विक्रमसिंह पिता का नाम: प्रहलादसिंह गृह संख्या : 17/1 उम्र : 62 लिंग : पुरुष	फोटो उपलब्ध	243	SLE1360437	निर्वाचक का नाम : पेपकुवरबाई पति का नाम: विक्रमसिंह गृह संख्या : 17/1 उम्र : 57 लिंग : महिला	फोटो उपलब्ध	244	SLE0115881	निर्वाचक का नाम : गजेन्द्र पिता का नाम: विक्रमसिंह गृह संख्या : 17/1 उम्र : 35 लिंग : पुरुष	फोटो उपलब्ध
245	SLE1998095	निर्वाचक का नाम : रुखमा बाई पति का नाम: गजेंद्र सिंह गृह संख्या : 17/1 उम्र : 30 लिंग : महिला	फोटो उपलब्ध	246	SLE1369529	निर्वाचक का नाम : ईश्वरसिंह पिता का नाम: गोकलसिंह गृह संख्या : 18 उम्र : 49 लिंग : पुरुष	फोटो उपलब्ध	247	SLE1360627	निर्वाचक का नाम : धिरपसिंह पिता का नाम: गोकलसिंह गृह संख्या : 18 उम्र : 46 लिंग : पुरुष	फोटो उपलब्ध
248	SLE0253930	निर्वाचक का नाम : नेमुबाई पति का नाम: धिरपसिंह गृह संख्या : 18 उम्र : 45 लिंग : महिला	फोटो उपलब्ध	249	KHM2203073	निर्वाचक का नाम : भंवरबाई पति का नाम: ईश्वरसिंह गृह संख्या : 18 उम्र : 44 लिंग : महिला	फोटो उपलब्ध	250	SLE2146561	निर्वाचक का नाम : गोरी शंकर राजपूत पिता का नाम: ईश्वर सिंह गृह संख्या : 18 उम्र : 21 लिंग : पुरुष	फोटो उपलब्ध
251	SLE1369552	निर्वाचक का नाम : होकम सिंह पिता का नाम: रूप सिंह गृह संख्या : 18/1 उम्र : 52 लिंग : पुरुष	फोटो उपलब्ध	252	SLE1369636	निर्वाचक का नाम : अन्तरसिंह पिता का नाम: रू पसिंह गृह संख्या : 18/1 उम्र : 48 लिंग : पुरुष	फोटो उपलब्ध	253	KHM2092518	निर्वाचक का नाम : लाडकुंवर पति का नाम: अन्तर सिंह गृह संख्या : 18/1 उम्र : 42 लिंग : महिला	फोटो उपलब्ध
# 254	KHM2092500	निर्वाचक का नाम : कृष्णा बाई पति का नाम: होकम सिंह गृह संख्या : 18/1 उम्र : 41 लिंग : महिला	फोटो उपलब्ध	255	SLE1999598	निर्वाचक का नाम : ईश्वर राजपूत पिता का नाम: होकम सिंह गृह संख्या : 18/1 उम्र : 21 लिंग : पुरुष	फोटो उपलब्ध	256	SLE1369594	निर्वाचक का नाम : बाबूसिंह पिता का नाम: गोकुलसिंह गृह संख्या : 18/2 उम्र : 52 लिंग : पुरुष	फोटो उपलब्ध
257	SLE1369578	निर्वाचक का नाम : विष्णुबाई पति का नाम: बाबू सिंह गृह संख्या : 18/2 उम्र : 49 लिंग : महिला	फोटो उपलब्ध	258	SLE0115816	निर्वाचक का नाम : राजेन्द्र सिंह पिता का नाम: बाबूसिंह गृह संख्या : 18/2 उम्र : 36 लिंग : पुरुष	फोटो उपलब्ध	259	SLE0253922	निर्वाचक का नाम : धर्मेन्द्र सिंह पिता का नाम: बाबू सिंह गृह संख्या : 18/2 उम्र : 34 लिंग : पुरुष	फोटो उपलब्ध
260	SLE1114990	निर्वाचक का नाम : सोना पति का नाम: राजेंद्र गृह संख्या : 18/2 उम्र : 31 लिंग : महिला	फोटो उपलब्ध	261	SLE1255041	निर्वाचक का नाम : राधिका कुंवर राजपूत पति का नाम: धर्मेन्द्र सिंह गृह संख्या : 18/2 उम्र : 27 लिंग : महिला	फोटो उपलब्ध	262	SLE1365469	निर्वाचक का नाम : भुराबाई पति का नाम: रायसिंह गृह संख्या : 19 उम्र : 80 लिंग : महिला	फोटो उपलब्ध

263	SLE1365410	निर्वाचक का नाम : बहादुरसिंह पिता का नाम: रायसिंह गृह संख्या : 19 उम्र : 58 लिंग : पुरुष	फोटो उपलब्ध	264	SLE1369651	निर्वाचक का नाम : देवसिंह पिता का नाम: रायसिंह गृह संख्या : 19 उम्र : 55 लिंग : पुरुष	फोटो उपलब्ध	265	SLE1369776	निर्वाचक का नाम : गोपालसिंह पिता का नाम: रायसिंह गृह संख्या : 19 उम्र : 48 लिंग : पुरुष	फोटो उपलब्ध
266	KHM2092310	निर्वाचक का नाम : हनुमन्तसिंह पिता का नाम: रायसिंह गृह संख्या : 19 उम्र : 43 लिंग : पुरुष	फोटो उपलब्ध	267	SLE0828285	निर्वाचक का नाम : सीमा बाई पति का नाम: गोपाल सिंह गृह संख्या : 19 उम्र : 37 लिंग : महिला	फोटो उपलब्ध	268	SLE0818187	निर्वाचक का नाम : गेन्द कुंवर बाई पिता का नाम: राय सिंह गृह संख्या : 19 उम्र : 29 लिंग : महिला	फोटो उपलब्ध
269	SLE0818203	निर्वाचक का नाम : रेखा बाई पिता का नाम: राय सिंह गृह संख्या : 19 उम्र : 27 लिंग : महिला	फोटो उपलब्ध	270	SLE1369669	निर्वाचक का नाम : रामकुंवरबाई पति का नाम: गोकलसिंह गृह संख्या : 20 उम्र : 75 लिंग : महिला	फोटो उपलब्ध	271	SLE1369685	निर्वाचक का नाम : केशरसिंह पिता का नाम: गोकलसिंह गृह संख्या : 20 उम्र : 55 लिंग : पुरुष	फोटो उपलब्ध
272	KHM2092534	निर्वाचक का नाम : सोदान सिंह पिता का नाम: गोकुल सिंह गृह संख्या : 20 उम्र : 44 लिंग : पुरुष	फोटो उपलब्ध	273	KHM2203024	निर्वाचक का नाम : भागवन्ताबाई पति का नाम: केशरसिंह गृह संख्या : 20 उम्र : 44 लिंग : महिला	फोटो उपलब्ध	274	SLE0435206	निर्वाचक का नाम : रीना पति का नाम: सोदान सिंह गृह संख्या : 20 उम्र : 39 लिंग : महिला	फोटो उपलब्ध
275	KHM2092401	निर्वाचक का नाम : लालसिंह पिता का नाम: गोकुलसिंह गृह संख्या : 20 उम्र : 38 लिंग : पुरुष	फोटो उपलब्ध	276	SLE1184571	निर्वाचक का नाम : योगेंद्र सिंह राजपूत पिता का नाम: केशर सिंह गृह संख्या : 20 उम्र : 25 लिंग : पुरुष	फोटो उपलब्ध	277	SLE1876242	निर्वाचक का नाम : उर्मिला राजपूत पिता का नाम: केशर सिंह गृह संख्या : 20 उम्र : 23 लिंग : महिला	फोटो उपलब्ध
278	SLE1369693	निर्वाचक का नाम : करणसिंह पिता का नाम: पदमसिंह गृह संख्या : 20/1 उम्र : 72 लिंग : पुरुष	फोटो उपलब्ध	279	SLE1369750	निर्वाचक का नाम : मानकुंवरबाई पति का नाम: करणसिंह गृह संख्या : 20/1 उम्र : 67 लिंग : महिला	फोटो उपलब्ध	280	KHM2092252	निर्वाचक का नाम : लक्ष्मणसिंह पिता का नाम: करणसिंह गृह संख्या : 20/1 उम्र : 38 लिंग : पुरुष	फोटो उपलब्ध
281	SLE0435214	निर्वाचक का नाम : किरणबाई पति का नाम: लक्ष्मण सिंह गृह संख्या : 20/1 उम्र : 34 लिंग : महिला	फोटो उपलब्ध	282	SLE1369735	निर्वाचक का नाम : भगवानसिंह पिता का नाम: पदमसिंह गृह संख्या : 20/2 उम्र : 62 लिंग : पुरुष	फोटो उपलब्ध	283	SLE1659101	निर्वाचक का नाम : गेंदकुंवरबाई पति का नाम: भगवानसिंह गृह संख्या : 20/2 उम्र : 59 लिंग : महिला	फोटो उपलब्ध
284	SLE0320291	निर्वाचक का नाम : जोजन सिंह पिता का नाम: भगवान सिंह गृह संख्या : 20/2 उम्र : 42 लिंग : पुरुष	फोटो उपलब्ध	285	SLE0115907	निर्वाचक का नाम : बलवान सिंह पिता का नाम: भगवान सिंह गृह संख्या : 20/2 उम्र : 37 लिंग : पुरुष	फोटो उपलब्ध	286	SLE1369719	निर्वाचक का नाम : कालुसिंह पिता का नाम: रतनसिंह गृह संख्या : 21 उम्र : 67 लिंग : पुरुष	फोटो उपलब्ध
287	SLE1369818	निर्वाचक का नाम : गंगाबाई पति का नाम: कालुसिंह गृह संख्या : 21 उम्र : 60 लिंग : महिला	फोटो उपलब्ध	288	KHM2092344	निर्वाचक का नाम : होकमसिंह पिता का नाम: कालुसिंह गृह संख्या : 21 उम्र : 43 लिंग : पुरुष	फोटो उपलब्ध	289	KHM2092526	निर्वाचक का नाम : ईश्वर सिंह पिता का नाम: कालुसिंह गृह संख्या : 21 उम्र : 39 लिंग : पुरुष	फोटो उपलब्ध
290	SLE0296988	निर्वाचक का नाम : संगीताबाई पति का नाम: होकमसिंह गृह संख्या : 21 उम्र : 38 लिंग : महिला	फोटो उपलब्ध	291	SLE0253757	निर्वाचक का नाम : राधाबाई पति का नाम: ईश्वरसिंह गृह संख्या : 21 उम्र : 37 लिंग : महिला	फोटो उपलब्ध	292	SLE0435172	निर्वाचक का नाम : सोन सिंह पिता का नाम: कालु सिंह गृह संख्या : 21 उम्र : 32 लिंग : पुरुष	फोटो उपलब्ध

293	SLE0603894	निर्वाचक का नाम : गोवर्धन सिंह पिता का नाम: कालुसिंह गृह संख्या : 21 उम्र : 31 लिंग : पुरुष	फोटो उपलब्ध	294	SLE1090331	निर्वाचक का नाम : शौभा कुंवर पिता का नाम: गोवरधन सिंह गृह संख्या : 21 उम्र : 28 लिंग : महिला	फोटो उपलब्ध	295	SLE1369834	निर्वाचक का नाम : नारायणसिंह पिता का नाम: रतनसिंह गृह संख्या : 21/1 उम्र : 72 लिंग : पुरुष	फोटो उपलब्ध
296	SLE0253955	निर्वाचक का नाम : जामुबाई पति का नाम: नारायणसिंह गृह संख्या : 21/1 उम्र : 67 लिंग : महिला	फोटो उपलब्ध	297	SLE0206979	निर्वाचक का नाम : दिनेश कुमार पिता का नाम: नारायण सिंह गृह संख्या : 21/1 उम्र : 40 लिंग : पुरुष	फोटो उपलब्ध	298	KHM2092302	निर्वाचक का नाम : लालसिंह पिता का नाम: नारायणसिंह गृह संख्या : 21/1 उम्र : 40 लिंग : पुरुष	फोटो उपलब्ध
299	SLE0253948	निर्वाचक का नाम : ममताबाई पति का नाम: लालसिंह गृह संख्या : 21/1 उम्र : 39 लिंग : महिला	फोटो उपलब्ध	300	SLE0384941	निर्वाचक का नाम : ममताबाई पति का नाम: दिनेश कुमार गृह संख्या : 21/1 उम्र : 37 लिंग : महिला	फोटो उपलब्ध	301	SLE0296996	निर्वाचक का नाम : विरेन्द्रसिंह पिता का नाम: नारायणसिंह गृह संख्या : 21/1 उम्र : 36 लिंग : पुरुष	फोटो उपलब्ध
302	SLE0603902	निर्वाचक का नाम : अलकाबाई पति का नाम: विरेन्द्र सिंह गृह संख्या : 21/1 उम्र : 31 लिंग : महिला	फोटो उपलब्ध	303	SLE1917723	निर्वाचक का नाम : सोना पिता का नाम: लाल सिंह गृह संख्या : 21/1 उम्र : 22 लिंग : पुरुष	फोटो उपलब्ध	304	SLE1370022	निर्वाचक का नाम : नागुलाल पिता का नाम: चेनाजी गृह संख्या : 25/1 उम्र : 55 लिंग : पुरुष	फोटो उपलब्ध
305	SLE1369842	निर्वाचक का नाम : सोरमबाई पति का नाम: नागुलाल गृह संख्या : 25/1 उम्र : 52 लिंग : महिला	फोटो उपलब्ध	306	SLE1003359	निर्वाचक का नाम : मंजू बाई पति का नाम: मुरली मालवीय गृह संख्या : 25/1 उम्र : 30 लिंग : महिला	फोटो उपलब्ध	307	SLE0818153	निर्वाचक का नाम : मुरली मालवीय पिता का नाम: नग्गा लाल मालवीय गृह संख्या : 25/1 उम्र : 27 लिंग : पुरुष	फोटो उपलब्ध
308	SLE1369867	निर्वाचक का नाम : चन्दुलाल पिता का नाम: चेनाजी गृह संख्या : 25/2 उम्र : 49 लिंग : पुरुष	फोटो उपलब्ध	309	KHM2092229	निर्वाचक का नाम : ऋतु बाई पति का नाम: चन्दुलाल गृह संख्या : 25/2 उम्र : 45 लिंग : महिला	फोटो उपलब्ध	310	SLE1863141	निर्वाचक का नाम : महेश मालविय पिता का नाम: चंदुलाल मालविय गृह संख्या : 25/2 उम्र : 23 लिंग : पुरुष	फोटो उपलब्ध
311	SLE1370030	निर्वाचक का नाम : भागीरथ पिता का नाम: पुरालाल गृह संख्या : 26 उम्र : 55 लिंग : पुरुष	फोटो उपलब्ध	312	SLE1369883	निर्वाचक का नाम : सजनबाई पति का नाम: भागीरथ गृह संख्या : 26 उम्र : 52 लिंग : महिला	फोटो उपलब्ध	313	SLE1246834	निर्वाचक का नाम : वीरेंद्र मालविय पिता का नाम: भागीरथ मालविय गृह संख्या : 26 उम्र : 25 लिंग : पुरुष	फोटो उपलब्ध
314	SLE1989235	निर्वाचक का नाम : मधू मालवीय पति का नाम: वीरेंद्र मालविय गृह संख्या : 26 उम्र : 21 लिंग : महिला	फोटो उपलब्ध	315	SLE1370048	निर्वाचक का नाम : शिवलाल पिता का नाम: मांगुजी गृह संख्या : 30 उम्र : 57 लिंग : पुरुष	फोटो उपलब्ध	316	SLE1369925	निर्वाचक का नाम : केशरबाई पति का नाम: शिवलाल गृह संख्या : 30 उम्र : 52 लिंग : महिला	फोटो उपलब्ध
317	SLE0824383	निर्वाचक का नाम : पवित्रा बाई पति का नाम: राहुल गृह संख्या : 30 उम्र : 30 लिंग : महिला	फोटो उपलब्ध	318	SLE0745919	निर्वाचक का नाम : राहुल पिता का नाम: शिवलाल गृह संख्या : 30 उम्र : 29 लिंग : पुरुष	फोटो उपलब्ध	319	SLE0824417	निर्वाचक का नाम : सुरेश मालवीय पिता का नाम: शिवलाल गृह संख्या : 30 उम्र : 27 लिंग : पुरुष	फोटो उपलब्ध
320	SLE1863653	निर्वाचक का नाम : सरिता मालविय पति का नाम: सुरेश मालविय गृह संख्या : 30 उम्र : 23 लिंग : महिला	फोटो उपलब्ध	321	SLE1964188	निर्वाचक का नाम : राधा मालवीय पिता का नाम: शिवलाल गृह संख्या : 30 उम्र : 22 लिंग : महिला	फोटो उपलब्ध	322	SLE1369990	निर्वाचक का नाम : केशरबाई पति का नाम: बापुलाल गृह संख्या : 32 उम्र : 62 लिंग : महिला	फोटो उपलब्ध

323	SLE0713974	निर्वाचक का नाम : सत्यनारायण पिता का नाम: जगदीश गृह संख्या : 32 उम्र : 39 लिंग : पुरुष	फोटो उपलब्ध	324	SLE0713966	निर्वाचक का नाम : लालु बाई पति का नाम: सत्यनारायण गृह संख्या : 32 उम्र : 38 लिंग : महिला	फोटो उपलब्ध	325	SLE1370006	निर्वाचक का नाम : मांगीलाल पिता का नाम: बुलाजी गृह संख्या : 33 उम्र : 73 लिंग : पुरुष	फोटो उपलब्ध
326	SLE1370196	निर्वाचक का नाम : दरियावबाई पति का नाम: मांगीलाल गृह संख्या : 33 उम्र : 67 लिंग : महिला	फोटो उपलब्ध	327	SLE0261636	निर्वाचक का नाम : होकमलाल पिता का नाम: मांगीलाल गृह संख्या : 33 उम्र : 45 लिंग : पुरुष	फोटो उपलब्ध	328	KHM2092450	निर्वाचक का नाम : श्यामूबाई पति का नाम: होकमलाल गृह संख्या : 33 उम्र : 41 लिंग : महिला	फोटो उपलब्ध
329	SLE1551134	निर्वाचक का नाम : उमरावलाल पिता का नाम: बुलाजी गृह संख्या : 33/1 उम्र : 57 लिंग : पुरुष	फोटो उपलब्ध	330	SLE0253765	निर्वाचक का नाम : जतन बाई पति का नाम: उमराव लाल गृह संख्या : 33/1 उम्र : 56 लिंग : महिला	फोटो उपलब्ध	331	KHM2092427	निर्वाचक का नाम : कैलाशचन्द्र पिता का नाम: उमरावलाल गृह संख्या : 33/1 उम्र : 38 लिंग : पुरुष	फोटो उपलब्ध
332	SLE0384891	निर्वाचक का नाम : सीमाबाई पति का नाम: केलाश चंद्र गृह संख्या : 33/1 उम्र : 32 लिंग : महिला	फोटो उपलब्ध	333	SLE0261610	निर्वाचक का नाम : गंगाराम पिता का नाम: मांगीलाल गृह संख्या : 33/2 उम्र : 55 लिंग : पुरुष	फोटो उपलब्ध	334	SLE0261628	निर्वाचक का नाम : सोद्राबाई पति का नाम: गंगाराम गृह संख्या : 33/2 उम्र : 54 लिंग : महिला	फोटो उपलब्ध
335	SLE0115808	निर्वाचक का नाम : रामबाबू पिता का नाम: गंगाराम गृह संख्या : 33/2 उम्र : 35 लिंग : पुरुष	फोटो उपलब्ध	336	SLE0297259	निर्वाचक का नाम : श्यामबाबू पिता का नाम: गंगाराम गृह संख्या : 33/2 उम्र : 33 लिंग : पुरुष	फोटो उपलब्ध	337	SLE0824391	निर्वाचक का नाम : अंशु बाई पति का नाम: राम बाबु गृह संख्या : 33/2 उम्र : 32 लिंग : महिला	फोटो उपलब्ध
338	SLE1369966	निर्वाचक का नाम : रमेशचंद्र पिता का नाम: सिधुलाल गृह संख्या : 34 उम्र : 65 लिंग : पुरुष	फोटो उपलब्ध	339	SLE0115832	निर्वाचक का नाम : छगनलाल पिता का नाम: रमेशचन्द्र गृह संख्या : 34 उम्र : 39 लिंग : पुरुष	फोटो उपलब्ध	340	SLE0115824	निर्वाचक का नाम : जितेन्द्र पिता का नाम: रमेशचन्द्र गृह संख्या : 34 उम्र : 35 लिंग : पुरुष	फोटो उपलब्ध
341	SLE0603977	निर्वाचक का नाम : सीमा बाई पति का नाम: जितेन्द्र गृह संख्या : 34 उम्र : 32 लिंग : महिला	फोटो उपलब्ध	342	SLE0603910	निर्वाचक का नाम : कृष्णाबाई पति का नाम: महेश गृह संख्या : 34 उम्र : 31 लिंग : महिला	फोटो उपलब्ध	343	SLE1369958	निर्वाचक का नाम : छितुलाल पिता का नाम: सिधुलाल गृह संख्या : 34/1 उम्र : 62 लिंग : पुरुष	फोटो उपलब्ध
344	SLE1551050	निर्वाचक का नाम : प्रेमबाई पति का नाम: छितुलाल गृह संख्या : 34/1 उम्र : 60 लिंग : महिला	फोटो उपलब्ध	# 345	SLE0745836	निर्वाचक का नाम : सुनील कुमार पिता का नाम: छितु लाल गृह संख्या : 34/1 उम्र : 30 लिंग : पुरुष	फोटो उपलब्ध	346	SLE2043123	निर्वाचक का नाम : मनीषा पिता का नाम: छीतु लाल गृह संख्या : 34/1 उम्र : 24 लिंग : महिला	फोटो उपलब्ध
347	SLE2043156	निर्वाचक का नाम : निर्मला पति का नाम: सुनील कुमार गृह संख्या : 34/1 उम्र : 22 लिंग : महिला	फोटो उपलब्ध	348	SLE2145621	निर्वाचक का नाम : सुभाष पिता का नाम: छितुलाल गृह संख्या : 34/1 उम्र : 20 लिंग : पुरुष	फोटो उपलब्ध	349	SLE1370170	निर्वाचक का नाम : बाबुलाल पिता का नाम: सिधुलाल गृह संख्या : 34/2 उम्र : 52 लिंग : पुरुष	फोटो उपलब्ध
350	KHM2092468	निर्वाचक का नाम : पारु बाई पति का नाम: बाबुलाल गृह संख्या : 34/2 उम्र : 48 लिंग : महिला	फोटो उपलब्ध	351	SLE0818179	निर्वाचक का नाम : राम प्रसाद पिता का नाम: बाबु लाल गृह संख्या : 34/2 उम्र : 29 लिंग : पुरुष	फोटो उपलब्ध	352	SLE2095560	निर्वाचक का नाम : सुमन बाई पति का नाम: रामप्रसाद गृह संख्या : 34/2/ उम्र : 25 लिंग : महिला	फोटो उपलब्ध

353	SLE1370311	निर्वाचक का नाम : भागीरथ पिता का नाम: भैराजी गृह संख्या : 36 उम्र : 72 लिंग : पुरुष	फोटो उपलब्ध	354	SLE1934462	निर्वाचक का नाम : बबीता फुलेरिया पिता का नाम: भागीरथ गृह संख्या : 36 उम्र : 30 लिंग : महिला	फोटो उपलब्ध	355	KHM2092039	निर्वाचक का नाम : कलाबाई पिता का नाम: इन्दरसिंह गृह संख्या : 37 उम्र : 55 लिंग : महिला	फोटो उपलब्ध
356	SLE0297002	निर्वाचक का नाम : दिनेश पिता का नाम: इन्दरसिंह गृह संख्या : 37 उम्र : 34 लिंग : पुरुष	फोटो उपलब्ध	357	SLE0828210	निर्वाचक का नाम : बबिता अहिरवार पिता का नाम: दिनेश गृह संख्या : 37 उम्र : 29 लिंग : महिला	फोटो उपलब्ध	358	SLE0809459	निर्वाचक का नाम : जितेन्द्र फुलेरिया पिता का नाम: इन्दर सिंह गृह संख्या : 37 उम्र : 28 लिंग : पुरुष	फोटो उपलब्ध
359	SLE1370154	निर्वाचक का नाम : कैलाशचन्द्र पिता का नाम: तुलसीराम गृह संख्या : 38 उम्र : 53 लिंग : पुरुष	फोटो उपलब्ध	360	SLE1370139	निर्वाचक का नाम : कन्हैयालाल पिता का नाम: तुलसीराम गृह संख्या : 38 उम्र : 50 लिंग : पुरुष	फोटो उपलब्ध	361	KHM2092047	निर्वाचक का नाम : ललीताबाई पिता का नाम: कैलाशचंद गृह संख्या : 38 उम्र : 44 लिंग : महिला	फोटो उपलब्ध
362	KHM2092674	निर्वाचक का नाम : जामुबाई पिता का नाम: कन्हैयालाल गृह संख्या : 38 उम्र : 44 लिंग : महिला	फोटो उपलब्ध	363	SLE2028140	निर्वाचक का नाम : जीवन फुलेरिया पिता का नाम: कन्हैया लाल गृह संख्या : 38 उम्र : 23 लिंग : पुरुष	फोटो उपलब्ध	364	SLE1917616	निर्वाचक का नाम : पवन कुमार फुलेरिया पिता का नाम: कैलाश गृह संख्या : 38 उम्र : 22 लिंग : पुरुष	फोटो उपलब्ध
365	SLE2028157	निर्वाचक का नाम : गोविंद फुलेरिया पिता का नाम: कन्हैया लाल गृह संख्या : 38 उम्र : 21 लिंग : पुरुष	फोटो उपलब्ध	366	SLE2081933	निर्वाचक का नाम : राकेश फुलेरिया पिता का नाम: कैलाश गृह संख्या : 38 उम्र : 20 लिंग : पुरुष	फोटो उपलब्ध	367	SLE0384842	निर्वाचक का नाम : शान्ताबाई पिता का नाम: पैमाजी गृह संख्या : 42/2 उम्र : 68 लिंग : महिला	फोटो उपलब्ध
368	SLE0384990	निर्वाचक का नाम : मदनलाल पिता का नाम: प्रेमलाल गृह संख्या : 42/2 उम्र : 38 लिंग : पुरुष	फोटो उपलब्ध	369	SLE1370105	निर्वाचक का नाम : बसन्तीबाई पिता का नाम: शंकरलाल गृह संख्या : 43 उम्र : 67 लिंग : महिला	फोटो उपलब्ध	370	SLE0297010	निर्वाचक का नाम : भागबन्ताबाई पिता का नाम: गोपाल लाल गृह संख्या : 43 उम्र : 36 लिंग : महिला	फोटो उपलब्ध
371	SLE0385005	निर्वाचक का नाम : लखनलाल पिता का नाम: शंकरलाल गृह संख्या : 43 उम्र : 33 लिंग : पुरुष	फोटो उपलब्ध	372	SLE0745844	निर्वाचक का नाम : मानु बाई पिता का नाम: लखन लाल गृह संख्या : 43 उम्र : 31 लिंग : महिला	फोटो उपलब्ध	373	SLE1370097	निर्वाचक का नाम : गजराज पिता का नाम: बापुलाल गृह संख्या : 44 उम्र : 50 लिंग : पुरुष	फोटो उपलब्ध
374	KHM2092278	निर्वाचक का नाम : ललताबाई पिता का नाम: गजराज गृह संख्या : 44 उम्र : 46 लिंग : महिला	फोटो उपलब्ध	375	SLE0296939	निर्वाचक का नाम : कमलसिंह पिता का नाम: बापुलाल गृह संख्या : 44 उम्र : 45 लिंग : पुरुष	फोटो उपलब्ध	376	KHM2092005	निर्वाचक का नाम : संतोषकुमार पिता का नाम: बापुलाल गृह संख्या : 44 उम्र : 43 लिंग : पुरुष	फोटो उपलब्ध
377	SLE0296947	निर्वाचक का नाम : लालूबाई पिता का नाम: कमलासिंह गृह संख्या : 44 उम्र : 40 लिंग : महिला	फोटो उपलब्ध	378	KHM2092435	निर्वाचक का नाम : पार्वतीबाई पिता का नाम: सन्तोषकुमार गृह संख्या : 44 उम्र : 38 लिंग : महिला	फोटो उपलब्ध	379	SLE0745927	निर्वाचक का नाम : राहुल पिता का नाम: गजराज गृह संख्या : 44 उम्र : 30 लिंग : पुरुष	फोटो उपलब्ध
380	SLE0818120	निर्वाचक का नाम : कोमल बाई पिता का नाम: राहुल गृह संख्या : 44 उम्र : 30 लिंग : महिला	फोटो उपलब्ध	381	SLE2096014	निर्वाचक का नाम : राजेश पिता का नाम: गजराज गृह संख्या : 44 उम्र : 21 लिंग : पुरुष	फोटो उपलब्ध	382	SLE2096071	निर्वाचक का नाम : अर्जुन पिता का नाम: कमल लाल गृह संख्या : 44 उम्र : 20 लिंग : पुरुष	फोटो उपलब्ध

383 निर्वाचक का नाम : कैलाशबाई पति का नाम: बाबुसिंह गृह संख्या : 48 उम्र : 57 लिंग : महिला	SLE1370402 फोटो उपलब्ध	384 निर्वाचक का नाम : सुरजसिंह पिता का नाम: रुपसिंह गृह संख्या : 48 उम्र : 55 लिंग : पुरुष	SLE1370279 फोटो उपलब्ध	385 निर्वाचक का नाम : गजराजसिंह पिता का नाम: रुपसिंह गृह संख्या : 48 उम्र : 49 लिंग : पुरुष	SLE1370253 फोटो उपलब्ध
386 निर्वाचक का नाम : प्रकाशबाई पति का नाम: सूरजसिंह गृह संख्या : 48 उम्र : 45 लिंग : महिला	KHM2092385 फोटो उपलब्ध	387 निर्वाचक का नाम : सुशीलाबाई पति का नाम: गजराजसिंह गृह संख्या : 48 उम्र : 42 लिंग : महिला	KHM2092393 फोटो उपलब्ध	388 निर्वाचक का नाम : धारा सिंह पिता का नाम: बाबू सिंह गृह संख्या : 48 उम्र : 24 लिंग : पुरुष	SLE1677848 फोटो उपलब्ध
389 निर्वाचक का नाम : राधा बाई पति का नाम: धारा सिंह गृह संख्या : 48 उम्र : 23 लिंग : महिला	SLE1964659 फोटो उपलब्ध	390 निर्वाचक का नाम : धर्मेन्द्र सिंह पिता का नाम: गजराज सिंह गृह संख्या : 48 उम्र : 21 लिंग : पुरुष	SLE2123651 फोटो उपलब्ध	391 निर्वाचक का नाम : भैरु सिंह पिता का नाम: कालुसिंह गृह संख्या : 51 उम्र : 72 लिंग : पुरुष	SLE1370436 फोटो उपलब्ध
392 निर्वाचक का नाम : रतनबाई पति का नाम: भैरुसिंह गृह संख्या : 51 उम्र : 69 लिंग : महिला	SLE1659036 फोटो उपलब्ध	393 निर्वाचक का नाम : गोपालसिंह पिता का नाम: भैरुसिंह गृह संख्या : 51 उम्र : 38 लिंग : पुरुष	KHM2203016 फोटो उपलब्ध	394 निर्वाचक का नाम : गोविन्द सिंह पिता का नाम: भैरुसिंह गृह संख्या : 51 उम्र : 35 लिंग : पुरुष	SLE0115873 फोटो उपलब्ध
395 निर्वाचक का नाम : बबीताबाई पति का नाम: गोपालसिंह गृह संख्या : 51 उम्र : 34 लिंग : महिला	SLE0384883 फोटो उपलब्ध	396 निर्वाचक का नाम : रुपा बाई राजपूत पति का नाम: गोविंद सिंग गृह संख्या : 51 उम्र : 26 लिंग : महिला	SLE1671825 फोटो उपलब्ध	397 निर्वाचक का नाम : श्यामुबाई पति का नाम: शिवसिंह गृह संख्या : 59 उम्र : 53 लिंग : महिला	KHM2092377 फोटो उपलब्ध
398 निर्वाचक का नाम : लाखन सिंह पिता का नाम: सवाई सिंह गृह संख्या : 59 उम्र : 40 लिंग : पुरुष	KHM2092641 फोटो उपलब्ध	399 निर्वाचक का नाम : गोपालसिंह पिता का नाम: शिवसिंह गृह संख्या : 59 उम्र : 34 लिंग : पुरुष	SLE0297036 फोटो उपलब्ध	400 निर्वाचक का नाम : धनकुंवर बाई पति का नाम: लाखन सिंह गृह संख्या : 59 उम्र : 34 लिंग : महिला	SLE0385120 फोटो उपलब्ध
401 निर्वाचक का नाम : शीला राजपूत पति का नाम: गोपाल सिंह गृह संख्या : 59 उम्र : 25 लिंग : महिला	SLE1188523 फोटो उपलब्ध	402 निर्वाचक का नाम : तेजुबाई पति का नाम: प्रहलादसिंह गृह संख्या : 63 उम्र : 58 लिंग : महिला	SLE1370246 फोटो उपलब्ध	403 निर्वाचक का नाम : गोपाल पिता का नाम: प्रहलाद गृह संख्या : 63 उम्र : 34 लिंग : पुरुष	SLE0297044 फोटो उपलब्ध
404 निर्वाचक का नाम : धर्मेन्द्र पिता का नाम: प्रहलाद सिंह गृह संख्या : 63 उम्र : 33 लिंग : पुरुष	SLE0435222 फोटो उपलब्ध	405 निर्वाचक का नाम : बबीताबाई पति का नाम: गोपाल गृह संख्या : 63 उम्र : 31 लिंग : महिला	SLE0603993 फोटो उपलब्ध	406 निर्वाचक का नाम : अनिता बाई पति का नाम: धर्मेन्द्र गृह संख्या : 63 उम्र : 29 लिंग : महिला	SLE0745935 फोटो उपलब्ध
407 निर्वाचक का नाम : गोविन्द पिता का नाम: प्रहलाद लाल गृह संख्या : 63 उम्र : 25 लिंग : पुरुष	SLE1215441 फोटो उपलब्ध	408 निर्वाचक का नाम : सीमा पति का नाम: जगदीश गृह संख्या : 63 उम्र : 23 लिंग : महिला	SLE2185817 फोटो उपलब्ध	409 निर्वाचक का नाम : जगदीश पिता का नाम: प्रहलाद गृह संख्या : 63 उम्र : 22 लिंग : पुरुष	SLE1917707 फोटो उपलब्ध
410 निर्वाचक का नाम : ममता बाई पति का नाम: गोविंद गृह संख्या : 63 उम्र : 22 लिंग : महिला	SLE1917749 फोटो उपलब्ध	411 निर्वाचक का नाम : रोडुलाल पिता का नाम: चन्दुलाल गृह संख्या : 64/1 उम्र : 65 लिंग : पुरुष	SLE1370410 फोटो उपलब्ध	412 निर्वाचक का नाम : छगनलाल पिता का नाम: बापूलाल गृह संख्या : 64/1 उम्र : 42 लिंग : पुरुष	SLE0031575 फोटो उपलब्ध

413	SLE0435230	निर्वाचक का नाम : ललताबाई पति का नाम: छगनलाल गृह संख्या : 64/1 उम्र : 39 लिंग : महिला	414	SLE2142271	निर्वाचक का नाम : अंकित फुलेरिया पिता का नाम: छगन लाल गृह संख्या : 64/1 उम्र : 21 लिंग : पुरुष	415	SLE1370220	निर्वाचक का नाम : मानुजी पिता का नाम: चन्दुलाल गृह संख्या : 64/2 उम्र : 60 लिंग : पुरुष
416	SLE1370212	निर्वाचक का नाम : जानीबाई पति का नाम: मानुजी गृह संख्या : 64/2 उम्र : 57 लिंग : महिला	417	SLE0115865	निर्वाचक का नाम : मेहरबान पिता का नाम: मानु जी गृह संख्या : 64/2 उम्र : 36 लिंग : पुरुष	418	SLE0115857	निर्वाचक का नाम : भूरीबाई पति का नाम: मेहरबान गृह संख्या : 64/2 उम्र : 35 लिंग : महिला
419	SLE0385021	निर्वाचक का नाम : रामलाल पिता का नाम: मानुलाल गृह संख्या : 64/2 उम्र : 34 लिंग : पुरुष	420	SLE0745943	निर्वाचक का नाम : सुनिता बाई पति का नाम: रामलाल गृह संख्या : 64/2 उम्र : 30 लिंग : महिला	421	SLE1370378	निर्वाचक का नाम : मांगुजी पिता का नाम: गोदाजी गृह संख्या : 65/1 उम्र : 82 लिंग : पुरुष
422	SLE1370386	निर्वाचक का नाम : अम्बाराम पिता का नाम: मांगुजी गृह संख्या : 65/1 उम्र : 58 लिंग : पुरुष	423	SLE1370485	निर्वाचक का नाम : लालजीराम पिता का नाम: मांगुजी गृह संख्या : 65/1 उम्र : 46 लिंग : पुरुष	424	SLE0297051	निर्वाचक का नाम : बुलीबाई पति का नाम: लालजीराम गृह संख्या : 65/1 उम्र : 40 लिंग : महिला
425	SLE0400325	निर्वाचक का नाम : ईश्वर पिता का नाम: अम्बाराम गृह संख्या : 65/1 उम्र : 32 लिंग : पुरुष	426	SLE0818138	निर्वाचक का नाम : शोद्रा बाई पति का नाम: ईश्वर गृह संख्या : 65/1 उम्र : 31 लिंग : महिला	427	SLE2192334	निर्वाचक का नाम : कृष्णा पिता का नाम: लालजीराम गृह संख्या : 65/1 उम्र : 19 लिंग : महिला
428	SLE0622860	निर्वाचक का नाम : भागीरथ पिता का नाम: मांगु जी गृह संख्या : 65/2 उम्र : 66 लिंग : पुरुष	429	SLE1370477	निर्वाचक का नाम : प्रेमबाई पति का नाम: अम्बारामजी गृह संख्या : 65/3 उम्र : 53 लिंग : महिला	430	SLE0818161	निर्वाचक का नाम : लक्ष्मण पिता का नाम: अम्बाराम गृह संख्या : 65/3 उम्र : 29 लिंग : पुरुष
431	SLE1090364	निर्वाचक का नाम : पिकी बाई पति का नाम: लक्ष्मण गृह संख्या : 65/3 उम्र : 26 लिंग : महिला	432	SLE0253773	निर्वाचक का नाम : सिताराम पिता का नाम: भागीरथ गृह संख्या : 70 उम्र : 53 लिंग : पुरुष	433	SLE1370345	निर्वाचक का नाम : अवन्तीबाई पति का नाम: सिताराम गृह संख्या : 70 उम्र : 45 लिंग : महिला
434	SLE1370451	निर्वाचक का नाम : कन्हैयालाल पिता का नाम: भागीरथ गृह संख्या : 70/1 उम्र : 53 लिंग : पुरुष	435	KHM2092021	निर्वाचक का नाम : रेशमबाई पति का नाम: कन्हैयालाल गृह संख्या : 70/1 उम्र : 50 लिंग : महिला	436	SLE0604033	निर्वाचक का नाम : अंबाराम फुलेरिया पिता का नाम: कन्हैयालाल गृह संख्या : 70/1 उम्र : 31 लिंग : पुरुष
437	SLE2187490	निर्वाचक का नाम : पूजा फुलेरिया पति का नाम: अंबाराम फुलेरिया गृह संख्या : 70/1 उम्र : 24 लिंग : महिला	438	SLE1974807	निर्वाचक का नाम : रोहित फुलेरिया पिता का नाम: कन्हैया लाल गृह संख्या : 70/1 उम्र : 21 लिंग : पुरुष	439	SLE1249424	निर्वाचक का नाम : सुनीता राजपूत पति का नाम: रविंद्र सिंह चौहान गृह संख्या : 74/1 उम्र : 26 लिंग : महिला

440	SLE1370444	निर्वाचक का नाम : शिवलाल पिता का नाम: रामाजी गृह संख्या : 3/1 उम्र : 70 लिंग : पुरुष	फोटो उपलब्ध	441	KHM2202976	निर्वाचक का नाम : रेशमबाई पति का नाम: शिवलाल गृह संख्या : 3/1 उम्र : 67 लिंग : महिला	फोटो उपलब्ध	442	KHM2092740	निर्वाचक का नाम : राधेश्याम पिता का नाम: शिवलाल गृह संख्या : 3/1 उम्र : 43 लिंग : पुरुष	फोटो उपलब्ध
443	KHM2202927	निर्वाचक का नाम : नारायणलाल पिता का नाम: शिवलाल गृह संख्या : 3/1 उम्र : 39 लिंग : पुरुष	फोटो उपलब्ध	444	KHM2092666	निर्वाचक का नाम : कौशल्याबाई पति का नाम: राधेश्याम गृह संख्या : 3/1 उम्र : 39 लिंग : महिला	फोटो उपलब्ध	445	SLE0385146	निर्वाचक का नाम : गंगा बाई पति का नाम: नारायण लाल गृह संख्या : 3/1 उम्र : 34 लिंग : महिला	फोटो उपलब्ध
446	KHM2202968	निर्वाचक का नाम : सिद्धूलाल पिता का नाम: शिवलाल गृह संख्या : 3/2 उम्र : 45 लिंग : पुरुष	फोटो उपलब्ध	447	KHM2202919	निर्वाचक का नाम : पीरीबाई पति का नाम: सिद्धूलाल गृह संख्या : 3/2 उम्र : 39 लिंग : महिला	फोटो उपलब्ध	448	SLE1370428	निर्वाचक का नाम : हरिसींह पिता का नाम: मानसिंह गृह संख्या : 16/3 उम्र : 57 लिंग : पुरुष	फोटो उपलब्ध
449	SLE1370394	निर्वाचक का नाम : हवनकुंवरबाई पति का नाम: हरीसिंह गृह संख्या : 16/3 उम्र : 55 लिंग : महिला	फोटो उपलब्ध	450	SLE0297267	निर्वाचक का नाम : तोफन सिंह पिता का नाम: हरिसिंह गृह संख्या : 16/3 उम्र : 33 लिंग : पुरुष	फोटो उपलब्ध	451	SLE2035954	निर्वाचक का नाम : पूजा राजपूत पति का नाम: तोफान सिंह गृह संख्या : 16/3 उम्र : 26 लिंग : महिला	फोटो उपलब्ध
452	SLE1370501	निर्वाचक का नाम : सन्तोषबाई पति का नाम: उदयसिंह गृह संख्या : 18/1 उम्र : 55 लिंग : महिला	फोटो उपलब्ध	453	SLE0603928	निर्वाचक का नाम : यशवंत सिंह पिता का नाम: उदय सिंह गृह संख्या : 18/1 उम्र : 31 लिंग : पुरुष	फोटो उपलब्ध	454	SLE0745950	निर्वाचक का नाम : लोकेन्द्र पिता का नाम: उदय सिंह गृह संख्या : 18/1 उम्र : 29 लिंग : पुरुष	फोटो उपलब्ध
455	SLE2192342	निर्वाचक का नाम : चंदा पति का नाम: यशवंत सिंह गृह संख्या : 18/1 उम्र : 29 लिंग : महिला	फोटो उपलब्ध	456	UKJ0935486	निर्वाचक का नाम : संजु पिता का नाम: कानसिंह गृह संख्या : 18/1 उम्र : 26 लिंग : महिला	फोटो उपलब्ध	457	SLE1370519	निर्वाचक का नाम : छितुलाल पिता का नाम: चेनाजी गृह संख्या : 25 उम्र : 57 लिंग : पुरुष	फोटो उपलब्ध
458	SLE1370527	निर्वाचक का नाम : सरदारबाई पति का नाम: छितुलाल गृह संख्या : 25 उम्र : 55 लिंग : महिला	फोटो उपलब्ध	459	SLE0818211	निर्वाचक का नाम : सिधु लाल पिता का नाम: छीतू लाल गृह संख्या : 25 उम्र : 29 लिंग : पुरुष	फोटो उपलब्ध	460	SLE1863091	निर्वाचक का नाम : लोकेन्द्र मालविय पिता का नाम: छीतू लाल मालविय गृह संख्या : 25 उम्र : 23 लिंग : पुरुष	फोटो उपलब्ध
461	SLE0297077	निर्वाचक का नाम : बापुलाल पिता का नाम: अनारजी गृह संख्या : 27 उम्र : 57 लिंग : पुरुष	फोटो उपलब्ध	462	SLE0253815	निर्वाचक का नाम : मनुलाल पिता का नाम: अनारजी गृह संख्या : 27/1 उम्र : 52 लिंग : पुरुष	फोटो उपलब्ध	463	SLE1564434	निर्वाचक का नाम : भंवरबाई पति का नाम: मनुलाल गृह संख्या : 27/1 उम्र : 50 लिंग : महिला	फोटो उपलब्ध
464	SLE1115005	निर्वाचक का नाम : गोविंद पिता का नाम: मनुलाल गृह संख्या : 27/1 उम्र : 29 लिंग : पुरुष	फोटो उपलब्ध	465	SLE1090323	निर्वाचक का नाम : सीमा मालविया पति का नाम: अमृतलाल मालविया गृह संख्या : 27/1 उम्र : 29 लिंग : महिला	फोटो उपलब्ध	466	SLE1118934	निर्वाचक का नाम : प्रेम पति का नाम: गोविंद गृह संख्या : 27/1 उम्र : 26 लिंग : महिला	फोटो उपलब्ध
467	SLE2191211	निर्वाचक का नाम : मुकेश मालवीय पिता का नाम: मुन्ना लाल गृह संख्या : 27/1 उम्र : 22 लिंग : पुरुष	फोटो उपलब्ध	468	SLE0297085	निर्वाचक का नाम : रामसिंह पिता का नाम: अनारजी गृह संख्या : 27/2 उम्र : 49 लिंग : पुरुष	फोटो उपलब्ध	469	SLE0297093	निर्वाचक का नाम : सोरमबाई पति का नाम: रामसिंह गृह संख्या : 27/2 उम्र : 46 लिंग : महिला	फोटो उपलब्ध

470	SLE1671833	निर्वाचक का नाम : हंसा मालविया पति का नाम: कमल मालविया गृह संख्या : 27/2 उम्र : 27 लिंग : महिला	फोटो उपलब्ध	471	SLE1964543	निर्वाचक का नाम : जीवन पिता का नाम: रामलाल गृह संख्या : 27/2 उम्र : 23 लिंग : पुरुष	फोटो उपलब्ध	472	SLE0253823	निर्वाचक का नाम : होकमलाल पिता का नाम: सिध्दुलाल गृह संख्या : 29 उम्र : 45 लिंग : पुरुष	फोटो उपलब्ध
473	KHM2092476	निर्वाचक का नाम : राधाबाई पति का नाम: होकमलाल गृह संख्या : 29 उम्र : 42 लिंग : महिला	फोटो उपलब्ध	474	SLE0253849	निर्वाचक का नाम : बंशीलाल पिता का नाम: सिध्दुलाल गृह संख्या : 29 उम्र : 40 लिंग : पुरुष	फोटो उपलब्ध	475	SLE0809442	निर्वाचक का नाम : निर्मला बाई पति का नाम: बंशी लाल गृह संख्या : 29 उम्र : 34 लिंग : महिला	फोटो उपलब्ध
476	SLE2115525	निर्वाचक का नाम : अनीता मालवीय पिता का नाम: होकम लाल मालवीय गृह संख्या : 29 उम्र : 21 लिंग : महिला	फोटो उपलब्ध	477	SLE1370535	निर्वाचक का नाम : बालचन्द्र पिता का नाम: सिध्दुलाल गृह संख्या : 29/1 उम्र : 49 लिंग : पुरुष	फोटो उपलब्ध	478	SLE0253831	निर्वाचक का नाम : सुगनबाई पति का नाम: बालचन्द्र गृह संख्या : 29/1 उम्र : 45 लिंग : महिला	फोटो उपलब्ध
479	SLE2095305	निर्वाचक का नाम : किरण पति का नाम: राजेश गृह संख्या : 29/1 उम्र : 24 लिंग : महिला	फोटो उपलब्ध	480	SLE2094803	निर्वाचक का नाम : रचना मालवीय पिता का नाम: बालु लाल मालवीय गृह संख्या : 29/1 उम्र : 23 लिंग : महिला	फोटो उपलब्ध	481	SLE2094969	निर्वाचक का नाम : राजेश मालवीय पिता का नाम: बालु लाल गृह संख्या : 29/1 उम्र : 21 लिंग : पुरुष	फोटो उपलब्ध
482	SLE1370469	निर्वाचक का नाम : शिवलाल पिता का नाम: नानाजी गृह संख्या : 35 उम्र : 63 लिंग : पुरुष	फोटो उपलब्ध	483	SLE1311422	निर्वाचक का नाम : लीलाबाई पति का नाम: शिवलाल गृह संख्या : 35 उम्र : 61 लिंग : महिला	फोटो उपलब्ध	484	SLE0297101	निर्वाचक का नाम : महेश पिता का नाम: शिवलाल गृह संख्या : 35 उम्र : 34 लिंग : पुरुष	फोटो उपलब्ध
485	SLE0828319	निर्वाचक का नाम : गायत्री बाई पति का नाम: महेश गृह संख्या : 35 उम्र : 30 लिंग : महिला	फोटो उपलब्ध	486	SLE1307214	निर्वाचक का नाम : सजनबाई पति का नाम: बाबुलाल गृह संख्या : 35/1 उम्र : 57 लिंग : महिला	फोटो उपलब्ध	487	KHM2091965	निर्वाचक का नाम : कन्हैयालाल पिता का नाम: बाबूलाल गृह संख्या : 35/1 उम्र : 42 लिंग : पुरुष	फोटो उपलब्ध
488	KHM2092138	निर्वाचक का नाम : रेखाबाई पति का नाम: कन्हैयालाल गृह संख्या : 35/1 उम्र : 40 लिंग : महिला	फोटो उपलब्ध	489	SLE1986553	निर्वाचक का नाम : सचिन फुलेरिया पिता का नाम: कन्हैया लाल गृह संख्या : 37 उम्र : 21 लिंग : पुरुष	फोटो उपलब्ध	490	SLE1307016	निर्वाचक का नाम : रामचन्द्र पिता का नाम: प्रेमलाल गृह संख्या : 42/2 उम्र : 46 लिंग : पुरुष	फोटो उपलब्ध
491	KHM2202745	निर्वाचक का नाम : दुलीचन्द्र पिता का नाम: प्रेमलाल गृह संख्या : 42/2 उम्र : 41 लिंग : पुरुष	फोटो उपलब्ध	492	KHM2092203	निर्वाचक का नाम : पवित्राबाई पति का नाम: रामचन्द्र गृह संख्या : 42/2 उम्र : 41 लिंग : महिला	फोटो उपलब्ध	493	SLE0400374	निर्वाचक का नाम : अनीता बाई पति का नाम: मदन लाल गृह संख्या : 42/2 उम्र : 35 लिंग : महिला	फोटो उपलब्ध
494	SLE1306968	निर्वाचक का नाम : मोहनलाल पिता का नाम: नाथुलाल गृह संख्या : 42/3 उम्र : 61 लिंग : पुरुष	फोटो उपलब्ध	495	SLE1306760	निर्वाचक का नाम : तेजुबाई पति का नाम: मोहनलाल गृह संख्या : 42/3 उम्र : 59 लिंग : महिला	फोटो उपलब्ध	496	KHM1673441	निर्वाचक का नाम : कमल पिता का नाम: मुन्ना लाल गृह संख्या : 42/3 उम्र : 38 लिंग : पुरुष	फोटो उपलब्ध
497	SLE0297135	निर्वाचक का नाम : रेखाबाई पति का नाम: कमल गृह संख्या : 42/3 उम्र : 36 लिंग : महिला	फोटो उपलब्ध	498	SLE0385039	निर्वाचक का नाम : महेश पिता का नाम: मोहनलाल गृह संख्या : 42/3 उम्र : 33 लिंग : पुरुष	फोटो उपलब्ध	499	KHM2092211	निर्वाचक का नाम : शिवलाल पिता का नाम: भैराजी गृह संख्या : 43 उम्र : 63 लिंग : पुरुष	फोटो उपलब्ध

500	SLE1306638	निर्वाचक का नाम : लीलाबाई पति का नाम: शिवलाल गृह संख्या : 43 उम्र : 63 लिंग : महिला	फोटो उपलब्ध	501	KHM2092070	निर्वाचक का नाम : बापुलाल पिता का नाम: भेराजी गृह संख्या : 43 उम्र : 57 लिंग : पुरुष	फोटो उपलब्ध	502	KHM2092286	निर्वाचक का नाम : प्रकाशचंद पिता का नाम: शिवलाल गृह संख्या : 43 उम्र : 42 लिंग : पुरुष	फोटो उपलब्ध
503	KHM2092260	निर्वाचक का नाम : पारबतीबाई पति का नाम: प्रकाशचंद गृह संख्या : 43 उम्र : 40 लिंग : महिला	फोटो उपलब्ध	504	SLE0297119	निर्वाचक का नाम : होकमलाल पिता का नाम: शिवलाल गृह संख्या : 43 उम्र : 35 लिंग : पुरुष	फोटो उपलब्ध	505	SLE1875848	निर्वाचक का नाम : माया फुलेरिया पति का नाम: सोनूलाल फुलेरिया गृह संख्या : 43 उम्र : 27 लिंग : महिला	फोटो उपलब्ध
506	SLE1306364	निर्वाचक का नाम : सोरमबाई पति का नाम: बापुलाल गृह संख्या : 43/1 उम्र : 55 लिंग : महिला	फोटो उपलब्ध	507	SLE0297127	निर्वाचक का नाम : किशोर पिता का नाम: बापुलाल गृह संख्या : 43/1 उम्र : 34 लिंग : पुरुष	फोटो उपलब्ध	508	SLE0400382	निर्वाचक का नाम : ममता बाई पति का नाम: किशोर गृह संख्या : 43/1 उम्र : 33 लिंग : महिला	फोटो उपलब्ध
509	SLE0603944	निर्वाचक का नाम : मुकेश पिता का नाम: बापुलाल गृह संख्या : 43/1 उम्र : 31 लिंग : पुरुष	फोटो उपलब्ध	510	SLE0828301	निर्वाचक का नाम : सुशीला बाई पति का नाम: मुकेश गृह संख्या : 43/1 उम्र : 28 लिंग : महिला	फोटो उपलब्ध	511	SLE1184761	निर्वाचक का नाम : विष्णु फुलेरिया पिता का नाम: बापुलाल गृह संख्या : 43/1 उम्र : 25 लिंग : पुरुष	फोटो उपलब्ध
512	SLE2179760	निर्वाचक का नाम : सीमा बाई पति का नाम: विष्णु फुलेरिया गृह संख्या : 43/1 उम्र : 20 लिंग : महिला	फोटो उपलब्ध	513	SLE1306240	निर्वाचक का नाम : शिवलाल पिता का नाम: गौरीलाल गृह संख्या : 67 उम्र : 65 लिंग : पुरुष	फोटो उपलब्ध	514	SLE1272160	निर्वाचक का नाम : केशरबाई पति का नाम: शिवलाल गृह संख्या : 67 उम्र : 62 लिंग : महिला	फोटो उपलब्ध
515	SLE1305986	निर्वाचक का नाम : उमरावलाल पिता का नाम: गौरीलाल गृह संख्या : 67 उम्र : 60 लिंग : पुरुष	फोटो उपलब्ध	516	SLE0745968	निर्वाचक का नाम : केलाश पिता का नाम: शिवलाल गृह संख्या : 67 उम्र : 29 लिंग : पुरुष	फोटो उपलब्ध	Q 517	SLE1917632	निर्वाचक का नाम : करण सिंह पिता का नाम: शिवलाल गृह संख्या : 67 उम्र : 22 लिंग : पुरुष	फोटो उपलब्ध
518	SLE2118677	निर्वाचक का नाम : कुमेर सिंह फुलेरिया पिता का नाम: शिव लाल फुलेरिया गृह संख्या : 67 उम्र : 20 लिंग : पुरुष	फोटो उपलब्ध	519	SLE1305838	निर्वाचक का नाम : पवित्राबाई पति का नाम: उमरावलाल गृह संख्या : 67/1 उम्र : 56 लिंग : महिला	फोटो उपलब्ध	520	SLE0809426	निर्वाचक का नाम : चैतराम पिता का नाम: उमरावलाल गृह संख्या : 67/1 उम्र : 27 लिंग : पुरुष	फोटो उपलब्ध
521	SLE2028058	निर्वाचक का नाम : किरण पति का नाम: चैतराम गृह संख्या : 67/1 उम्र : 24 लिंग : महिला	फोटो उपलब्ध	522	SLE2028066	निर्वाचक का नाम : मुरली पिता का नाम: उमरावलाल गृह संख्या : 67/1 उम्र : 21 लिंग : पुरुष	फोटो उपलब्ध	523	SLE1305721	निर्वाचक का नाम : नगाजी पिता का नाम: भीमाजी गृह संख्या : 68 उम्र : 68 लिंग : पुरुष	फोटो उपलब्ध
524	SLE1305788	निर्वाचक का नाम : धनीबाई पति का नाम: नगाजी गृह संख्या : 68 उम्र : 65 लिंग : महिला	फोटो उपलब्ध	525	KHM2202984	निर्वाचक का नाम : राधेश्याम पिता का नाम: नगाजी गृह संख्या : 68 उम्र : 43 लिंग : पुरुष	फोटो उपलब्ध	526	KHM2092161	निर्वाचक का नाम : दुर्गाबाई पति का नाम: राधेश्याम गृह संख्या : 68 उम्र : 41 लिंग : महिला	फोटो उपलब्ध
527	KHM1673433	निर्वाचक का नाम : रामकिशोर पिता का नाम: माधुलाल गृह संख्या : 68 उम्र : 38 लिंग : पुरुष	फोटो उपलब्ध	528	SLE2075497	निर्वाचक का नाम : जगदीश पिता का नाम: राधेश्याम गृह संख्या : 68 उम्र : 20 लिंग : पुरुष	फोटो उपलब्ध	529	KHM2092104	निर्वाचक का नाम : राजूबाई पति का नाम: मदनलाल गृह संख्या : 68/1 उम्र : 56 लिंग : महिला	फोटो उपलब्ध

530	SLE1305531	निर्वाचक का नाम : मादुलाल पिता का नाम: भीमाजी गृह संख्या : 68/2 उम्र : 60 लिंग : पुरुष	फोटो उपलब्ध	531	SLE1305457	निर्वाचक का नाम : दरियावबाई पति का नाम: मादुलाल गृह संख्या : 68/2 उम्र : 57 लिंग : महिला	फोटो उपलब्ध	532	SLE0116111	निर्वाचक का नाम : संतोष पिता का नाम: माधवलाल गृह संख्या : 68/2 उम्र : 35 लिंग : पुरुष	फोटो उपलब्ध
533	SLE0385047	निर्वाचक का नाम : ईश्वर लाल पिता का नाम: माधुलाल गृह संख्या : 68/2 उम्र : 33 लिंग : पुरुष	फोटो उपलब्ध	534	SLE0435248	निर्वाचक का नाम : इन्दर बाई पति का नाम: रामकिशोर गृह संख्या : 68/2 उम्र : 32 लिंग : महिला	फोटो उपलब्ध	535	SLE0603985	निर्वाचक का नाम : रीनाबाई पति का नाम: संतोष गृह संख्या : 68/2 उम्र : 31 लिंग : महिला	फोटो उपलब्ध
536	SLE0809400	निर्वाचक का नाम : माया बाई फुलेरिया पति का नाम: ईश्वर लाल गृह संख्या : 68/2 उम्र : 29 लिंग : महिला	फोटो उपलब्ध	537	SLE1305267	निर्वाचक का नाम : भंवरबाई पति का नाम: जगाजी गृह संख्या : 69 उम्र : 82 लिंग : महिला	फोटो उपलब्ध	538	SLE1305200	निर्वाचक का नाम : शिवलाल पिता का नाम: जगाजी गृह संख्या : 69 उम्र : 62 लिंग : पुरुष	फोटो उपलब्ध
539	SLE1305093	निर्वाचक का नाम : सेतानबाई पति का नाम: शिवलाल गृह संख्या : 69 उम्र : 60 लिंग : महिला	फोटो उपलब्ध	540	SLE0385054	निर्वाचक का नाम : विनोद पिता का नाम: शिवलाल गृह संख्या : 69 उम्र : 33 लिंग : पुरुष	फोटो उपलब्ध	541	SLE0745976	निर्वाचक का नाम : सुगन बाई पति का नाम: विनोद गृह संख्या : 69 उम्र : 29 लिंग : महिला	फोटो उपलब्ध
542	SLE2081727	निर्वाचक का नाम : पायल पिता का नाम: शिव लाल गृह संख्या : 69 उम्र : 22 लिंग : महिला	फोटो उपलब्ध	543	SLE1304989	निर्वाचक का नाम : उदयलाल पिता का नाम: जगाजी गृह संख्या : 69/1 उम्र : 45 लिंग : पुरुष	फोटो उपलब्ध	544	KHM2092328	निर्वाचक का नाम : कविताबाई पति का नाम: उदयलाल गृह संख्या : 69/1 उम्र : 43 लिंग : महिला	फोटो उपलब्ध
545	SLE0809467	निर्वाचक का नाम : मनोज फुलेरिया पिता का नाम: उदय लाल गृह संख्या : 69/1 उम्र : 28 लिंग : पुरुष	फोटो उपलब्ध	546	SLE1249507	निर्वाचक का नाम : संतोष फुलेरिया पिता का नाम: उदय लाल फुलेरिया गृह संख्या : 69/1 उम्र : 25 लिंग : पुरुष	फोटो उपलब्ध	547	SLE2037257	निर्वाचक का नाम : पूजा फुलेरिया पति का नाम: मनोज फुलेरिया गृह संख्या : 69/1 उम्र : 25 लिंग : महिला	फोटो उपलब्ध
548	SLE2115434	निर्वाचक का नाम : राधा वर्मा पति का नाम: संतोष फुलेरिया गृह संख्या : 69/1 उम्र : 24 लिंग : महिला	फोटो उपलब्ध	549	KHM2091940	निर्वाचक का नाम : मानु लाल पिता का नाम: जगाजी गृह संख्या : 69/2 उम्र : 42 लिंग : पुरुष	फोटो उपलब्ध	550	KHM2092120	निर्वाचक का नाम : मानकुंवरबाई पति का नाम: मानुलाल गृह संख्या : 69/2 उम्र : 39 लिंग : महिला	फोटो उपलब्ध
551	SLE2151470	निर्वाचक का नाम : कन्हैया लाल पिता का नाम: मानुलाल गृह संख्या : 69/2 उम्र : 22 लिंग : पुरुष	फोटो उपलब्ध	552	SLE1305010	निर्वाचक का नाम : गोरीलाल पिता का नाम: सिधुजी गृह संख्या : 75/1 उम्र : 62 लिंग : पुरुष	फोटो उपलब्ध	553	SLE1304765	निर्वाचक का नाम : लीलाबाई पति का नाम: गौरीलाल गृह संख्या : 75/1 उम्र : 62 लिंग : महिला	फोटो उपलब्ध
554	SLE0297143	निर्वाचक का नाम : महेश पिता का नाम: गोरीलाल गृह संख्या : 75/1 उम्र : 34 लिंग : पुरुष	फोटो उपलब्ध	555	SLE0385070	निर्वाचक का नाम : सरिताबाई पति का नाम: महेश गृह संख्या : 75/1 उम्र : 33 लिंग : महिला	फोटो उपलब्ध	556	SLE0385104	निर्वाचक का नाम : केलाशचंद्र पिता का नाम: गोरीलाल गृह संख्या : 75/1 उम्र : 32 लिंग : पुरुष	फोटो उपलब्ध
557	SLE0828327	निर्वाचक का नाम : पूजा बाई पति का नाम: केलाश चन्द्र गृह संख्या : 75/1 उम्र : 27 लिंग : महिला	फोटो उपलब्ध	558	SLE1659051	निर्वाचक का नाम : गुलाबबाई पति का नाम: नारायणलाल गृह संख्या : 76 उम्र : 68 लिंग : महिला	फोटो उपलब्ध	559	SLE1550672	निर्वाचक का नाम : आत्माराम पिता का नाम: नारायणलाल गृह संख्या : 76 उम्र : 49 लिंग : पुरुष	फोटो उपलब्ध

560	SLE1550599	निर्वाचक का नाम : भुलीबाई पति का नाम: आत्माराम गृह संख्या : 76 उम्र : 48 लिंग : महिला	फोटो उपलब्ध	561	KHM2092112	निर्वाचक का नाम : छगनलाल पिता का नाम: नारायणलाल गृह संख्या : 76 उम्र : 42 लिंग : पुरुष	फोटो उपलब्ध	562	SLE0253856	निर्वाचक का नाम : कृष्णाबाई पति का नाम: छगनलाल गृह संख्या : 76 उम्र : 38 लिंग : महिला	फोटो उपलब्ध
563	SLE1248087	निर्वाचक का नाम : धर्मेंद्र मालविय पिता का नाम: आत्माराम मालविय गृह संख्या : 76 उम्र : 25 लिंग : पुरुष	फोटो उपलब्ध	564	SLE1863646	निर्वाचक का नाम : सपना मालविय पति का नाम: धर्मेंद्र मालविय गृह संख्या : 76 उम्र : 24 लिंग : महिला	फोटो उपलब्ध	565	SLE0384867	निर्वाचक का नाम : केलाश पिता का नाम: बद्रीलाल गृह संख्या : 77 उम्र : 34 लिंग : पुरुष	फोटो उपलब्ध
566	SLE0828343	निर्वाचक का नाम : राम कन्या बाई पति का नाम: कैलाश गृह संख्या : 77 उम्र : 31 लिंग : महिला	फोटो उपलब्ध	567	SLE1550284	निर्वाचक का नाम : बद्रीलाल पिता का नाम: किशनलाल गृह संख्या : 77/1 उम्र : 58 लिंग : पुरुष	फोटो उपलब्ध	568	SLE1304211	निर्वाचक का नाम : सेतु बाई पति का नाम: बद्रीलाल गृह संख्या : 77/1 उम्र : 57 लिंग : महिला	फोटो उपलब्ध
569	SLE0297168	निर्वाचक का नाम : लखनलाल पिता का नाम: बद्रीलाल गृह संख्या : 77/1 उम्र : 36 लिंग : पुरुष	फोटो उपलब्ध	570	SLE0116053	निर्वाचक का नाम : रूपाबाई पति का नाम: लखनलाल गृह संख्या : 77/1 उम्र : 35 लिंग : महिला	फोटो उपलब्ध	571	SLE0297184	निर्वाचक का नाम : दिलीप पिता का नाम: बद्रीलाल गृह संख्या : 77/1 उम्र : 34 लिंग : पुरुष	फोटो उपलब्ध
572	SLE0603951	निर्वाचक का नाम : पवित्राबाई पति का नाम: दिलीप गृह संख्या : 77/1 उम्र : 31 लिंग : महिला	फोटो उपलब्ध	573	SLE1659069	निर्वाचक का नाम : हरिनारायण पिता का नाम: किशनलाल गृह संख्या : 77/2 उम्र : 50 लिंग : पुरुष	फोटो उपलब्ध	574	KHM2091999	निर्वाचक का नाम : सुगनबाई पति का नाम: हरिनारायण गृह संख्या : 77/2 उम्र : 46 लिंग : महिला	फोटो उपलब्ध
575	SLE0828269	निर्वाचक का नाम : राहुल पेसुन्डिया पिता का नाम: हरि लाल गृह संख्या : 77/2 उम्र : 28 लिंग : पुरुष	फोटो उपलब्ध	576	SLE1965698	निर्वाचक का नाम : अनिल पिता का नाम: हरीलाल गृह संख्या : 77/2 उम्र : 24 लिंग : पुरुष	फोटो उपलब्ध	577	SLE2060473	निर्वाचक का नाम : गोविन्द पिता का नाम: हरी लाल गृह संख्या : 77/2 उम्र : 21 लिंग : पुरुष	फोटो उपलब्ध
578	KHM2092237	निर्वाचक का नाम : दुलीचन्द्र पिता का नाम: किशनलाल गृह संख्या : 77/3 उम्र : 44 लिंग : पुरुष	फोटो उपलब्ध	579	KHM2092187	निर्वाचक का नाम : पार्वतीबाई पति का नाम: दुलीचन्द्र गृह संख्या : 77/3 उम्र : 38 लिंग : महिला	फोटो उपलब्ध	580	SLE0116079	निर्वाचक का नाम : करणसिंह पिता का नाम: नाथूसिंह गृह संख्या : 77 क उम्र : 73 लिंग : पुरुष	फोटो उपलब्ध
581	SLE0297176	निर्वाचक का नाम : संजय कुमार पिता का नाम: करणसिंह गृह संख्या : 77 क उम्र : 35 लिंग : पुरुष	फोटो उपलब्ध	582	SLE0635862	निर्वाचक का नाम : सीमा बाई पति का नाम: दिलीप सिंह गृह संख्या : 77 क उम्र : 34 लिंग : महिला	फोटो उपलब्ध	583	SLE0400390	निर्वाचक का नाम : दिलीप सिंह पिता का नाम: करण सिंह गृह संख्या : 77 क उम्र : 32 लिंग : पुरुष	फोटो उपलब्ध

584	2	SLE2215572	निर्वाचक का नाम : दुर्गेश मालवीय पिता का नाम: होकम लाल मालवीय गृह संख्या : 33 उम्र : 18 लिंग : पुरुष	फोटो उपलब्ध	585	2	SLE2215697	निर्वाचक का नाम : सुभम पिता का नाम: नागु लाल गृह संख्या : 25/1 उम्र : 18 लिंग : पुरुष	फोटो उपलब्ध	586	2	SLE2215705	निर्वाचक का नाम : दुर्गेश पिता का नाम: सीताराम गृह संख्या : 70 उम्र : 18 लिंग : पुरुष	फोटो उपलब्ध
587	3	SLE2215762	निर्वाचक का नाम : विनोद पिता का नाम: आत्माराम गृह संख्या : 76 उम्र : 18 लिंग : पुरुष	फोटो उपलब्ध	588	2	SLE2215796	निर्वाचक का नाम : अर्जुन सिंह राजपुत पिता का नाम: जैन सिंह राजपुत गृह संख्या : 14 उम्र : 18 लिंग : पुरुष	फोटो उपलब्ध	589	3	SLE2215861	निर्वाचक का नाम : नेपाल पिता का नाम: नारायण लाल गृह संख्या : 3/1 उम्र : 18 लिंग : पुरुष	फोटो उपलब्ध
590	3	SLE2216018	निर्वाचक का नाम : विनोद पिता का नाम: राम लाल गृह संख्या : 27/2 उम्र : 19 लिंग : पुरुष	फोटो उपलब्ध	591	3	SLE2219376	निर्वाचक का नाम : किरण पति का नाम: कैलाश फुलेरिया गृह संख्या : 67 उम्र : 25 लिंग : महिला	फोटो उपलब्ध	592	3	SLE2219491	निर्वाचक का नाम : धर्मेन्द्र पिता का नाम: दुली चंद्र गृह संख्या : 42/2 उम्र : 19 लिंग : पुरुष	फोटो उपलब्ध
593	3	SLE2219483	निर्वाचक का नाम : आशा मालवीय पति का नाम: मुकेश मालवीय गृह संख्या : 27/1 उम्र : 24 लिंग : महिला	फोटो उपलब्ध	594	3	SLE2220986	निर्वाचक का नाम : अर्चना फुलेरिया पति का नाम: सचिन फुलेरिया गृह संख्या : 37 उम्र : 18 लिंग : महिला	फोटो उपलब्ध	595	1	SLE2225811	निर्वाचक का नाम : विकास सिंह राजपुत पिता का नाम: मदन सिंह राजपुत गृह संख्या : 78/1 उम्र : 18 लिंग : पुरुष	फोटो उपलब्ध
596	1	SLE2226330	निर्वाचक का नाम : विशाल सिंह पंवार पिता का नाम: मोहन सिंह पंवार गृह संख्या : 78 उम्र : 18 लिंग : पुरुष	फोटो उपलब्ध	597	2	UOI1807106	निर्वाचक का नाम : कृष्णा पिता का नाम: भोम सिंह गृह संख्या : 16/3 उम्र : 28 लिंग : महिला	फोटो उपलब्ध	598	3	SLE2230647	निर्वाचक का नाम : अमन पिता का नाम: उदय लाल गृह संख्या : 69/1 उम्र : 18 लिंग : पुरुष	फोटो उपलब्ध
599	2	SLE2231579	निर्वाचक का नाम : लक्ष्मण सिंह राजपुत पिता का नाम: होकम सिंह राजपुत गृह संख्या : 18/1 उम्र : 18 लिंग : पुरुष	फोटो उपलब्ध	600	1	SLE2236545	निर्वाचक का नाम : कोमल बाई पति का नाम: भेरू सिंह गृह संख्या : 15/1 उम्र : 25 लिंग : महिला	फोटो उपलब्ध					

निर्वाचकों का विवरण :							
A) मतदाताओं की संख्या :							
		नामावली का प्रकार	निर्वाचक नामावली की पहचान :	मतदाताओं की संख्या :			
				पुरुष	महिला	तृतीय लिंग	कुल
I	मूल	मूल नामावली	विशेष गहन पुनरीक्षण 2026 की मूल नामावली एवं समस्त अनुपूरकों को एकीकृत कर	310	273	0	583
II	घटक I - परिवर्धन सूची	पूरक 1	विशेष गहन पुनरीक्षण - 2026	12	5	0	17
III	घटक II - विलोपन सूची	पूरक 1	विशेष गहन पुनरीक्षण - 2026	1	0	0	1
IV	लिंग में संशोधन के कारण अंतर			0	0	0	0
पुनरीक्षण के बाद इस नामावली में शुद्ध निर्वाचक (I+II-III+IV)				321	278	0	599
B) संशोधनों की संख्या :							
नामावली का प्रकार		निर्वाचक नामावली की पहचान :		संशोधनों की संख्या :			
पूरक 1		विशेष गहन पुनरीक्षण - 2026		2			

निर्वाचक रजिस्ट्रीकरण अधिकारी द्वारा जारी

E-मृत्यु, S-स्थानांतरित, R-दोहरी प्रविष्टि, M-लापता, Q-अहर्ता नहीं