

## निर्वाचक नामावली 2026 S12 मध्य प्रदेश

विधान सभा क्षेत्र की संख्या, नाम व आरक्षण स्थिति : 165 - सुसनेर (सामान्य)		भाग संख्या : : 49																			
संसदीय निर्वाचन क्षेत्र की संख्या, नाम व आरक्षण स्थिति, जिसमें विधान सभा निर्वाचन क्षेत्र स्थित है : 20 - राजगढ़																					
<b>1. पुनरीक्षण का विवरण</b>																					
पुनरीक्षण का वर्ष :	2026	<b>निर्वाचक नामावली की पहचान :</b>																			
अर्हता तिथि :	01-01-2026	विशेष गहन पुनरीक्षण 2026 की मूल नामावली एवं समस्त अनुपूरकों को एकीकृत कर																			
पुनरीक्षण का स्वरूप :	विशेष गहन पुनरीक्षण 2026																				
प्रकाशन की तिथि :	21-02-2026																				
<b>2. भाग व मतदान क्षेत्र का विवरण :</b>																					
भाग में आने वाले अनुभागों की संख्या और नाम :																					
1-मंदिर मोहल्ला दीवानखेड़ी		<table style="width: 100%; border-collapse: collapse;"> <tr> <td style="width: 50%;">मुख्य शहर / मुख्य ग्राम</td> <td style="width: 50%;">: दीवानखेड़ी</td> </tr> <tr> <td>वार्ड</td> <td>:</td> </tr> <tr> <td>पोस्ट ऑफिस</td> <td>: देहरिया सोयत</td> </tr> <tr> <td>पुलिस थाना</td> <td>: सोयतकलां</td> </tr> <tr> <td>स्थानीय संस्था</td> <td>: दीवान खेड़ी</td> </tr> <tr> <td>ब्लॉक</td> <td>: सुसनेर</td> </tr> <tr> <td>जिला</td> <td>: आगर मालवा</td> </tr> <tr> <td>पिन कोड</td> <td>: 465449</td> </tr> </table>				मुख्य शहर / मुख्य ग्राम	: दीवानखेड़ी	वार्ड	:	पोस्ट ऑफिस	: देहरिया सोयत	पुलिस थाना	: सोयतकलां	स्थानीय संस्था	: दीवान खेड़ी	ब्लॉक	: सुसनेर	जिला	: आगर मालवा	पिन कोड	: 465449
मुख्य शहर / मुख्य ग्राम	: दीवानखेड़ी																				
वार्ड	:																				
पोस्ट ऑफिस	: देहरिया सोयत																				
पुलिस थाना	: सोयतकलां																				
स्थानीय संस्था	: दीवान खेड़ी																				
ब्लॉक	: सुसनेर																				
जिला	: आगर मालवा																				
पिन कोड	: 465449																				
2-मालीपुरा दिवानखेड़ी																					
3-राठौर मोहल्ला दिवान खेड़ी																					
<b>3. मतदान केंद्र का विवरण</b>																					
मतदान केंद्र की संख्या व नाम :	मतदान केन्द्र की विशेष हैसियत (पुरुष/महिला/सामान्य) :	सामान्य																			
49 - दीवानखेड़ी	इस मतदान क्षेत्र के सहायक (ऑक्जिलियरी) मतदान केन्द्रों की संख्या :	0																			
मतदान केंद्र का भवन व पता :																					
प्रथमिक शाला भवन दीवानखेड़ी																					
<b>4. मतदाताओं की संख्या :</b>																					
आरंभिक क्रम	अंतिम क्रम	मतदाताओं की संख्या																			
संख्या	संख्या	पुरुष	महिला	तृतीय लिंग	कुल																
1	720	371	349	0	720																

निर्वाचक रजिस्ट्रीकरण अधिकारी द्वारा जारी

Nazri Naksha



Google Map View



Polling Station Building Front View



मतदान केंद्र के सामने का फ़ोटो



Cad View



Key MAP View

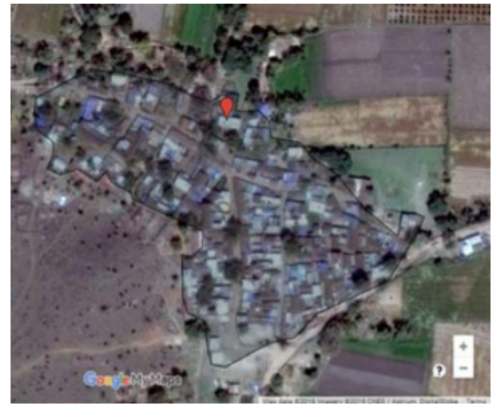

1 निर्वाचक का नाम : गोपीलाल पिता का नाम: भंवरलाल गृह संख्या : 1 उम्र : 83 लिंग : पुरुष	SLE1733690 फोटो उपलब्ध	2 निर्वाचक का नाम : नाथीबाई पति का नाम: शिवनारायण गृह संख्या : 1 उम्र : 73 लिंग : महिला	SLE1736586 फोटो उपलब्ध	3 निर्वाचक का नाम : फूलचंद पिता का नाम: शिवनारायण गृह संख्या : 1 उम्र : 48 लिंग : पुरुष	JYS1724335 फोटो उपलब्ध
4 निर्वाचक का नाम : शांतिबाई पति का नाम: फूलचंद गृह संख्या : 1 उम्र : 46 लिंग : महिला	JYS1608108 फोटो उपलब्ध	5 निर्वाचक का नाम : मांगीलाल पिता का नाम: शिवनारायण गृह संख्या : 1 उम्र : 38 लिंग : पुरुष	JYS1696129 फोटो उपलब्ध	6 निर्वाचक का नाम : ममता पति का नाम: मांगीलाल गृह संख्या : 1 उम्र : 28 लिंग : महिला	SLE1237072 फोटो उपलब्ध
7 निर्वाचक का नाम : भेरूलाल राठौड़ पिता का नाम: फूलचंद राठौड़ गृह संख्या : 1 उम्र : 21 लिंग : पुरुष	SLE2178572 फोटो उपलब्ध	8 निर्वाचक का नाम : सरदारबाई पति का नाम: मोतीलाल गृह संख्या : 2 उम्र : 89 लिंग : महिला	SLE1832807 फोटो उपलब्ध	9 निर्वाचक का नाम : भंवरबाई पति का नाम: पुरीलाल गृह संख्या : 3 उम्र : 73 लिंग : महिला	SLE1332436 फोटो उपलब्ध
10 निर्वाचक का नाम : शायरबाई पति का नाम: बजरंगलाल गृह संख्या : 3 उम्र : 46 लिंग : महिला	JYS1608017 फोटो उपलब्ध	11 निर्वाचक का नाम : बजरंग राठौर पिता का नाम: पुरीलाल राठौर गृह संख्या : 3 उम्र : 45 लिंग : पुरुष	SLE1143858 फोटो उपलब्ध	12 निर्वाचक का नाम : लालचन्द पिता का नाम: पुरीलाल गृह संख्या : 3 उम्र : 39 लिंग : पुरुष	JYS1696079 फोटो उपलब्ध
13 निर्वाचक का नाम : उर्मिला राठौर पति का नाम: लालचन्द राठौर गृह संख्या : 3 उम्र : 33 लिंग : महिला	SLE0522805 फोटो उपलब्ध	14 निर्वाचक का नाम : विजय राठौड़ पिता का नाम: बजरंग लाल गृह संख्या : 3 उम्र : 21 लिंग : पुरुष	SLE2128536 फोटो उपलब्ध	15 निर्वाचक का नाम : विशाल राठौड़ पिता का नाम: बजरंग राठौड़ गृह संख्या : 3 उम्र : 20 लिंग : पुरुष	SLE2128619 फोटो उपलब्ध
16 निर्वाचक का नाम : दयाराम पिता का नाम: भीमा गृह संख्या : 4 उम्र : 83 लिंग : पुरुष	SLE1332485 फोटो उपलब्ध	17 निर्वाचक का नाम : गंगाबाई पति का नाम: दयाराम गृह संख्या : 4 उम्र : 78 लिंग : महिला	SLE1632728 फोटो उपलब्ध	18 निर्वाचक का नाम : रमेश पिता का नाम: दयाराम गृह संख्या : 4 उम्र : 57 लिंग : पुरुष	SLE1830769 फोटो उपलब्ध
19 निर्वाचक का नाम : नारायण पिता का नाम: दयाराम गृह संख्या : 4 उम्र : 54 लिंग : पुरुष	SLE1332501 फोटो उपलब्ध	20 निर्वाचक का नाम : सीताबाई पति का नाम: रमेश गृह संख्या : 4 उम्र : 54 लिंग : महिला	SLE1735216 फोटो उपलब्ध	21 निर्वाचक का नाम : धापूबाई पति का नाम: नारायण गृह संख्या : 4 उम्र : 52 लिंग : महिला	JYS1607563 फोटो उपलब्ध
22 निर्वाचक का नाम : जगदीश पिता का नाम: दयाराम गृह संख्या : 4 उम्र : 43 लिंग : पुरुष	SLE0617696 फोटो उपलब्ध	23 निर्वाचक का नाम : सोहनबाई पति का नाम: कैलाश गृह संख्या : 4 उम्र : 43 लिंग : महिला	JYS1607795 फोटो उपलब्ध	24 निर्वाचक का नाम : हेमलताबाई पति का नाम: जगदीश गृह संख्या : 4 उम्र : 41 लिंग : महिला	JYS1598622 फोटो उपलब्ध
25 निर्वाचक का नाम : जानकीलाल पिता का नाम: रमेश चन्द्र गृह संख्या : 4 उम्र : 35 लिंग : पुरुष	SLE0136515 फोटो उपलब्ध	26 निर्वाचक का नाम : रामेश्वर पिता का नाम: रामनारायण गृह संख्या : 4 उम्र : 30 लिंग : पुरुष	SLE0648113 फोटो उपलब्ध	27 निर्वाचक का नाम : ओमप्रकाश पिता का नाम: रमेशचन्द्र गृह संख्या : 4 उम्र : 30 लिंग : पुरुष	SLE0648121 फोटो उपलब्ध
28 निर्वाचक का नाम : नन्द राम पिता का नाम: कैलाश चंद गृह संख्या : 4 उम्र : 30 लिंग : पुरुष	SLE0788703 फोटो उपलब्ध	29 निर्वाचक का नाम : रेखा राठौड़ पति का नाम: नंदराम राठौड़ गृह संख्या : 04 उम्र : 23 लिंग : महिला	SLE2015121 फोटो उपलब्ध	30 निर्वाचक का नाम : अनिता राठौड़ पिता का नाम: कैलाश राठौड़ गृह संख्या : 04 उम्र : 22 लिंग : महिला	SLE2010478 फोटो उपलब्ध

31 निर्वाचक का नाम : मुकेश कुमार राठौर पिता का नाम: मोहनलाल राठौर गृह संख्या : 5 उम्र : 38 लिंग : पुरुष	JYS1696152 फोटो उपलब्ध	32 निर्वाचक का नाम : महेश कुमार राठौर पिता का नाम: मोहनलाल राठौर गृह संख्या : 5 उम्र : 37 लिंग : पुरुष	JYS1696137 फोटो उपलब्ध	33 निर्वाचक का नाम : आशा राठौर पिता का नाम: मुकेश राठौर गृह संख्या : 5 उम्र : 35 लिंग : महिला	SLE1674126 फोटो उपलब्ध
34 निर्वाचक का नाम : गीताबाई पति का नाम: रामलाल गृह संख्या : 7 उम्र : 56 लिंग : महिला	JYS1607878 फोटो उपलब्ध	35 निर्वाचक का नाम : दरियाबाई पति का नाम: धन्नालाल गृह संख्या : 10 उम्र : 60 लिंग : महिला	JYS1747880 फोटो उपलब्ध	36 निर्वाचक का नाम : गिरीराज पिता का नाम: धन्नालाल गृह संख्या : 10 उम्र : 39 लिंग : पुरुष	SLE1032424 फोटो उपलब्ध
37 निर्वाचक का नाम : विनीता बाई पति का नाम: बालचंद गृह संख्या : 10 उम्र : 36 लिंग : महिला	SLE1142470 फोटो उपलब्ध	38 निर्वाचक का नाम : गोविंद पिता का नाम: धन्नालाल गृह संख्या : 10 उम्र : 26 लिंग : पुरुष	SLE1032432 फोटो उपलब्ध	39 निर्वाचक का नाम : रोडू पिता का नाम: नरभा गृह संख्या : 11 उम्र : 73 लिंग : पुरुष	SLE1791946 फोटो उपलब्ध
40 निर्वाचक का नाम : कमलाबाई पति का नाम: रोडू गृह संख्या : 11 उम्र : 68 लिंग : महिला	SLE1791961 फोटो उपलब्ध	41 निर्वाचक का नाम : देवीसिंह पिता का नाम: रोडूलाल गृह संख्या : 11 उम्र : 40 लिंग : पुरुष	JYS1182294 फोटो उपलब्ध	42 निर्वाचक का नाम : रामनारायण पिता का नाम: रोडूलाल गृह संख्या : 11 उम्र : 39 लिंग : पुरुष	JYS1696053 फोटो उपलब्ध
43 निर्वाचक का नाम : गोदावरीबाई पति का नाम: देवीसिंह गृह संख्या : 11 उम्र : 39 लिंग : महिला	JYS1182260 फोटो उपलब्ध	44 निर्वाचक का नाम : फलकुबाई पति का नाम: रामनारायण गृह संख्या : 11 उम्र : 34 लिंग : महिला	SLE0303503 फोटो उपलब्ध	45 निर्वाचक का नाम : रमेश चन्द बागरी पिता का नाम: रोडू गृह संख्या : 11 उम्र : 32 लिंग : पुरुष	SLE0522698 फोटो उपलब्ध
46 निर्वाचक का नाम : नन्दु बाई पति का नाम: रमेशचन्द गृह संख्या : 11 उम्र : 31 लिंग : महिला	SLE0648089 फोटो उपलब्ध	47 निर्वाचक का नाम : चंदर पिता का नाम: नरभा गृह संख्या : 12/1 उम्र : 60 लिंग : पुरुष	SLE1806025 फोटो उपलब्ध	48 निर्वाचक का नाम : गंगाबाई पति का नाम: चंदर गृह संख्या : 12/1 उम्र : 56 लिंग : महिला	SLE1332675 फोटो उपलब्ध
49 निर्वाचक का नाम : अमरसिंह पिता का नाम: चन्दरलाल गृह संख्या : 12/1 उम्र : 42 लिंग : पुरुष	JYS1724343 फोटो उपलब्ध	50 निर्वाचक का नाम : नंदा पिता का नाम: नरभा गृह संख्या : 12/2 उम्र : 68 लिंग : पुरुष	SLE1332527 फोटो उपलब्ध	51 निर्वाचक का नाम : गीताबाई पति का नाम: नंदा गृह संख्या : 12/2 उम्र : 63 लिंग : महिला	SLE1733724 फोटो उपलब्ध
52 निर्वाचक का नाम : लालचन्द पिता का नाम: मोतीलाल गृह संख्या : 13 उम्र : 53 लिंग : पुरुष	SLE1806009 फोटो उपलब्ध	53 निर्वाचक का नाम : लीलाबाई पति का नाम: लालचन्द गृह संख्या : 13 उम्र : 51 लिंग : महिला	JYS2145217 फोटो उपलब्ध	54 निर्वाचक का नाम : सुनील राठौर पिता का नाम: लालचंद राठौर गृह संख्या : 13 उम्र : 25 लिंग : पुरुष	SLE1174796 फोटो उपलब्ध
55 निर्वाचक का नाम : अर्जुन राठौर पिता का नाम: लालचंद राठौर गृह संख्या : 13 उम्र : 22 लिंग : पुरुष	SLE2067627 फोटो उपलब्ध	56 निर्वाचक का नाम : भगवानसिंह पिता का नाम: मोतीलाल गृह संख्या : 14 उम्र : 67 लिंग : पुरुष	SLE1791847 फोटो उपलब्ध	57 निर्वाचक का नाम : मांगीबाई पति का नाम: भगवानसिंह गृह संख्या : 14 उम्र : 61 लिंग : महिला	SLE1332618 फोटो उपलब्ध
58 निर्वाचक का नाम : रामनिवास पिता का नाम: भगवान गृह संख्या : 14 उम्र : 38 लिंग : पुरुष	JYS1696061 फोटो उपलब्ध	59 निर्वाचक का नाम : पवन पिता का नाम: भगवानसिंह गृह संख्या : 14 उम्र : 35 लिंग : पुरुष	SLE0303511 फोटो उपलब्ध	60 निर्वाचक का नाम : टीना बाई राठौर पति का नाम: रामनिवास राठौर गृह संख्या : 14 उम्र : 28 लिंग : महिला	SLE1017433 फोटो उपलब्ध

61	SLE1332709	निर्वाचक का नाम : नन्दराम पिता का नाम: रामलाल गृह संख्या : 15/1 उम्र : 69 लिंग : पुरुष	फोटो उपलब्ध	62	SLE1805985	निर्वाचक का नाम : मांगीबाई पति का नाम: नंदराम गृह संख्या : 15/1 उम्र : 65 लिंग : महिला	फोटो उपलब्ध	63	JYS1607373	निर्वाचक का नाम : रामबाबू पिता का नाम: नंदराम गृह संख्या : 15/1 उम्र : 47 लिंग : पुरुष	फोटो उपलब्ध
64	JYS1608090	निर्वाचक का नाम : दिनेश पिता का नाम: नंदराम गृह संख्या : 15/1 उम्र : 46 लिंग : पुरुष	फोटो उपलब्ध	65	JYS1607431	निर्वाचक का नाम : गुड्डीबाई पति का नाम: रामबाबू गृह संख्या : 15/1 उम्र : 45 लिंग : महिला	फोटो उपलब्ध	66	SLE0333971	निर्वाचक का नाम : गोविन्दीबाई राठौर पति का नाम: दिनेश गृह संख्या : 15/1 उम्र : 34 लिंग : महिला	फोटो उपलब्ध
67	SLE0460311	निर्वाचक का नाम : राकेश राठौर पिता का नाम: नंदराम राठौर गृह संख्या : 15/1 उम्र : 32 लिंग : पुरुष	फोटो उपलब्ध	68	SLE0460329	निर्वाचक का नाम : सपना राठौर पति का नाम: राकेश राठौर गृह संख्या : 15/1 उम्र : 32 लिंग : महिला	फोटो उपलब्ध	69	SLE2046068	निर्वाचक का नाम : मनीष राठौर पिता का नाम: रामबाबू राठौर गृह संख्या : 15/1 उम्र : 21 लिंग : पुरुष	फोटो उपलब्ध
70	SLE1832799	निर्वाचक का नाम : भंवरलाल पिता का नाम: रामलाल गृह संख्या : 15/2 उम्र : 64 लिंग : पुरुष	फोटो उपलब्ध	71	SLE1791839	निर्वाचक का नाम : प्रेमबाई पति का नाम: भंवरलाल गृह संख्या : 15/2 उम्र : 61 लिंग : महिला	फोटो उपलब्ध	72	JYS1607365	निर्वाचक का नाम : बालचन्द पिता का नाम: भंवरलाल गृह संख्या : 15/2 उम्र : 44 लिंग : पुरुष	फोटो उपलब्ध
73	SLE1791979	निर्वाचक का नाम : रामनारायण पिता का नाम: शंकरलाल गृह संख्या : 17 उम्र : 68 लिंग : पुरुष	फोटो उपलब्ध	74	JYS1607993	निर्वाचक का नाम : गिरिराज पिता का नाम: रामनारायण गृह संख्या : 17 उम्र : 43 लिंग : पुरुष	फोटो उपलब्ध	75	JYS1696012	निर्वाचक का नाम : रुकमा बाई पति का नाम: गिरिराज गृह संख्या : 17 उम्र : 37 लिंग : महिला	फोटो उपलब्ध
76	SLE1716570	निर्वाचक का नाम : गोवर्धन लाल राठौर पिता का नाम: पुरालाल गृह संख्या : 18 उम्र : 63 लिंग : पुरुष	फोटो उपलब्ध	77	SLE1332394	निर्वाचक का नाम : सजनबाई पति का नाम: गोरधन गृह संख्या : 18 उम्र : 58 लिंग : महिला	फोटो उपलब्ध	78	SLE0460543	निर्वाचक का नाम : अनिता बाई राठौर पति का नाम: सुरेशचन्द गृह संख्या : 18 उम्र : 32 लिंग : महिला	फोटो उपलब्ध
79	SLE1144039	निर्वाचक का नाम : रीना पिता का नाम: गोवर्धन गृह संख्या : 18 उम्र : 26 लिंग : महिला	फोटो उपलब्ध	80	SLE2028579	निर्वाचक का नाम : अनिल राठौड़ पिता का नाम: गोवर्धन राठौड़ गृह संख्या : 18 उम्र : 23 लिंग : पुरुष	फोटो उपलब्ध	81	SLE1332691	निर्वाचक का नाम : लीलाबाई पति का नाम: भागीरथ गृह संख्या : 19 उम्र : 58 लिंग : महिला	फोटो उपलब्ध
82	SLE0083824	निर्वाचक का नाम : भागीरथ पिता का नाम: रामलाल गृह संख्या : 19 उम्र : 56 लिंग : पुरुष	फोटो उपलब्ध	83	SLE0334037	निर्वाचक का नाम : विष्णु राठौर पिता का नाम: भागीरथ गृह संख्या : 19 उम्र : 32 लिंग : पुरुष	फोटो उपलब्ध	84	SLE0522813	निर्वाचक का नाम : राधा राठौर पति का नाम: विष्णु राठौर गृह संख्या : 19 उम्र : 31 लिंग : महिला	फोटो उपलब्ध
85	SLE1332568	निर्वाचक का नाम : केसरबाई पति का नाम: कंवरलाल गृह संख्या : 20 उम्र : 83 लिंग : महिला	फोटो उपलब्ध	86	JYS1608033	निर्वाचक का नाम : कालूराम पिता का नाम: कंवरलाल गृह संख्या : 20 उम्र : 48 लिंग : पुरुष	फोटो उपलब्ध	87	JYS1598689	निर्वाचक का नाम : अवन्तीबाई पति का नाम: कालूराम गृह संख्या : 20 उम्र : 46 लिंग : महिला	फोटो उपलब्ध
88	SLE0333989	निर्वाचक का नाम : श्यामलाल बैरागी पिता का नाम: भंवरलाल गृह संख्या : 23 उम्र : 49 लिंग : पुरुष	फोटो उपलब्ध	89	SLE0333997	निर्वाचक का नाम : सुगनबाई बैरागी पति का नाम: श्यामलाल गृह संख्या : 23 उम्र : 43 लिंग : महिला	फोटो उपलब्ध	90	SLE1990506	निर्वाचक का नाम : रेखा बैरागी पति का नाम: बालचंद बैरागी बैरागी गृह संख्या : 23 उम्र : 37 लिंग : महिला	फोटो उपलब्ध

91	SLE0460550	निर्वाचक का नाम : नन्द किशोर बैरागी पिता का नाम: श्यामलाल बैरागी गृह संख्या : 23 उम्र : 34 लिंग : पुरुष	92	SLE0648097	निर्वाचक का नाम : ज्योति पति का नाम: नन्दकिशोर गृह संख्या : 23 उम्र : 32 लिंग : महिला	93	SLE1990498	निर्वाचक का नाम : हरिओम बैरागी पिता का नाम: बालचंद बैरागी गृह संख्या : 23 उम्र : 21 लिंग : पुरुष
94	SLE1735182	निर्वाचक का नाम : जगदीशचन्द पिता का नाम: पूरीलाल गृह संख्या : 24 उम्र : 52 लिंग : पुरुष	95	JYS1182245	निर्वाचक का नाम : लालचन्द पिता का नाम: पुरीलाल गृह संख्या : 24 उम्र : 49 लिंग : पुरुष	96	JYS1182344	निर्वाचक का नाम : सजनबाई पति का नाम: जगदीश गृह संख्या : 24 उम्र : 48 लिंग : महिला
97	JYS1182377	निर्वाचक का नाम : मांगीबाई पति का नाम: बाबू लाल गृह संख्या : 24 उम्र : 45 लिंग : महिला	98	SLE0648105	निर्वाचक का नाम : संतोश पति का नाम: लालचन्द गृह संख्या : 24 उम्र : 34 लिंग : महिला	99	SLE2012300	निर्वाचक का नाम : भूपेंद्र गुर्जर पिता का नाम: जगदीश गुर्जर गृह संख्या : 24 उम्र : 21 लिंग : पुरुष
100	SLE1733658	निर्वाचक का नाम : नोरंगीबाई पति का नाम: गोपाल गृह संख्या : 26 उम्र : 55 लिंग : महिला	101	SLE1039437	निर्वाचक का नाम : गोपाल पिता का नाम: कानीराम गृह संख्या : 26 उम्र : 53 लिंग : पुरुष	102	SLE1734045	निर्वाचक का नाम : भूलीबाई पति का नाम: बालचंद गृह संख्या : 26 उम्र : 51 लिंग : महिला
103	JYS1607860	निर्वाचक का नाम : रुकमाबाई पति का नाम: पपू गृह संख्या : 26 उम्र : 44 लिंग : महिला	104	SLE0460402	निर्वाचक का नाम : लखन कुमार सुतार पिता का नाम: गोपाल गृह संख्या : 26 उम्र : 33 लिंग : पुरुष	105	SLE0460568	निर्वाचक का नाम : सोहन बाई सुतार पति का नाम: लखन कुमार सुतार गृह संख्या : 26 उम्र : 32 लिंग : महिला
106	SLE0522714	निर्वाचक का नाम : रीना बाई सुतार पति का नाम: कमलेश गृह संख्या : 26 उम्र : 31 लिंग : महिला	107	SLE0522706	निर्वाचक का नाम : कमलेश सुतार पिता का नाम: गोपाल गृह संख्या : 26 उम्र : 31 लिंग : पुरुष	108	SLE0648147	निर्वाचक का नाम : गोविन्द पिता का नाम: बालचन्द गृह संख्या : 26 उम्र : 30 लिंग : पुरुष
109	SLE0724070	निर्वाचक का नाम : निर्मला बाई पति का नाम: गोविन्द गृह संख्या : 26 उम्र : 30 लिंग : महिला	110	SLE1237148	निर्वाचक का नाम : दीपक पिता का नाम: गोपाल गृह संख्या : 26 उम्र : 26 लिंग : पुरुष	111	SLE2196228	निर्वाचक का नाम : दिनेश विश्वकर्मा पिता का नाम: पपू लाल विश्वकर्मा गृह संख्या : 26 उम्र : 21 लिंग : पुरुष
112	SLE1334416	निर्वाचक का नाम : मदन पिता का नाम: अमरसिंह गृह संख्या : 27 उम्र : 73 लिंग : पुरुष	113	SLE1733732	निर्वाचक का नाम : कलाबाई पति का नाम: मदन गृह संख्या : 27 उम्र : 68 लिंग : महिला	114	JYS1695998	निर्वाचक का नाम : अशोक पिता का नाम: मदनलाल गृह संख्या : 27 उम्र : 37 लिंग : पुरुष
115	SLE0811349	निर्वाचक का नाम : राधा बाई पति का नाम: अशोक राठौर गृह संख्या : 27 उम्र : 36 लिंग : महिला	116	SLE0460576	निर्वाचक का नाम : आनन्द राठौर पिता का नाम: मदनलाल गृह संख्या : 27 उम्र : 33 लिंग : पुरुष	117	SLE1260389	निर्वाचक का नाम : अनामिका राठौड़ पति का नाम: आनंद राठौड़ गृह संख्या : 27 उम्र : 26 लिंग : महिला
118	SLE1736917	निर्वाचक का नाम : इन्दिराबाई पति का नाम: रमेश गृह संख्या : 28 उम्र : 63 लिंग : महिला	119	SLE1637313	निर्वाचक का नाम : बजरंग राठौर पिता का नाम: रमेशचंद राठौर गृह संख्या : 28 उम्र : 24 लिंग : पुरुष	120	SLE1837095	निर्वाचक का नाम : कालू पिता का नाम: जगन्नाथ गृह संख्या : 29 उम्र : 66 लिंग : पुरुष

121 निर्वाचक का नाम : अजोदिया पति का नाम: कालू गृह संख्या : 29 उम्र : 63 लिंग : महिला	SLE1837103 फोटो उपलब्ध	122 निर्वाचक का नाम : कैलाश पिता का नाम: जगन्नाथ गृह संख्या : 30 उम्र : 63 लिंग : पुरुष	SLE1334234 फोटो उपलब्ध	123 निर्वाचक का नाम : बबलू राठोर पिता का नाम: कैलाश बबलू गृह संख्या : 30 उम्र : 25 लिंग : पुरुष	SLE1636844 फोटो उपलब्ध
124 निर्वाचक का नाम : पूजा राठोर पति का नाम: बबलू राठोर गृह संख्या : 30 उम्र : 25 लिंग : महिला	SLE1636851 फोटो उपलब्ध	125 निर्वाचक का नाम : सरिता राठोर पति का नाम: मिथुन राठोर गृह संख्या : 30 उम्र : 24 लिंग : महिला	SLE1636828 फोटो उपलब्ध	126 निर्वाचक का नाम : फथीबाई पति का नाम: कंवरलाल गृह संख्या : 32 उम्र : 75 लिंग : महिला	SLE1332592 फोटो उपलब्ध
127 निर्वाचक का नाम : शम्भूलाल पिता का नाम: कंवरलाल गृह संख्या : 32 उम्र : 46 लिंग : पुरुष	JYS1607852 फोटो उपलब्ध	128 निर्वाचक का नाम : पिकी पति का नाम: शम्भुलाल गृह संख्या : 32 उम्र : 37 लिंग : महिला	SLE0648196 फोटो उपलब्ध	129 निर्वाचक का नाम : शिवलाल पिता का नाम: कंवरलाल गृह संख्या : 33 उम्र : 55 लिंग : पुरुष	SLE1332543 फोटो उपलब्ध
130 निर्वाचक का नाम : प्रकाश बाई अन्य: कंवरलाल गृह संख्या : 33 उम्र : 28 लिंग : महिला	SLE1714641 फोटो उपलब्ध	131 निर्वाचक का नाम : रोडीबाई पति का नाम: श्यामलाल गृह संख्या : 35 उम्र : 65 लिंग : महिला	SLE1333046 फोटो उपलब्ध	132 निर्वाचक का नाम : सोहनबाई पति का नाम: श्यामलाल गृह संख्या : 35 उम्र : 63 लिंग : महिला	SLE1332733 फोटो उपलब्ध
133 निर्वाचक का नाम : दुर्गा लाल सेन पिता का नाम: श्यामलाल गृह संख्या : 35 उम्र : 33 लिंग : पुरुष	SLE0522763 फोटो उपलब्ध	134 निर्वाचक का नाम : धांपू बाई सेन पति का नाम: दुर्गा लाल सेन गृह संख्या : 35 उम्र : 30 लिंग : महिला	SLE1017441 फोटो उपलब्ध	135 निर्वाचक का नाम : मनोज सेन पिता का नाम: श्याम लाल सेन गृह संख्या : 35 उम्र : 25 लिंग : पुरुष	SLE1690619 फोटो उपलब्ध
136 निर्वाचक का नाम : पुरीबाई पति का नाम: नानूराम गृह संख्या : 36 उम्र : 93 लिंग : महिला	SLE1333012 फोटो उपलब्ध	137 निर्वाचक का नाम : बालीबाई पति का नाम: गोपाल गृह संख्या : 36 उम्र : 55 लिंग : महिला	SLE1332766 फोटो उपलब्ध	138 निर्वाचक का नाम : हजारीलाल पिता का नाम: नानूराम गृह संख्या : 36 उम्र : 54 लिंग : पुरुष	JYS2145225 फोटो उपलब्ध
139 निर्वाचक का नाम : मांगी बाई पति का नाम: नन्दराम गृह संख्या : 36 उम्र : 51 लिंग : महिला	SLE0724062 फोटो उपलब्ध	140 निर्वाचक का नाम : अमरसिंह पिता का नाम: नानूराम गृह संख्या : 36 उम्र : 49 लिंग : पुरुष	SLE1632751 फोटो उपलब्ध	141 निर्वाचक का नाम : लालचंद पिता का नाम: नानूराम गृह संख्या : 36 उम्र : 48 लिंग : पुरुष	SLE1735398 फोटो उपलब्ध
142 निर्वाचक का नाम : ज्योति सेन पति का नाम: अमरसिंह गृह संख्या : 36 उम्र : 48 लिंग : महिला	JYS1598820 फोटो उपलब्ध	143 निर्वाचक का नाम : सावलिया पिता का नाम: रामगोपाल गृह संख्या : 36 उम्र : 30 लिंग : पुरुष	SLE0648204 फोटो उपलब्ध	144 निर्वाचक का नाम : मालती बाई सेन पति का नाम: लालचंद सेन गृह संख्या : 36 उम्र : 28 लिंग : महिला	SLE1260355 फोटो उपलब्ध
145 निर्वाचक का नाम : कनि राम पिता का नाम: बापु लाल गृह संख्या : 37 उम्र : 65 लिंग : पुरुष	SLE1039312 फोटो उपलब्ध	146 निर्वाचक का नाम : शोभाराम पिता का नाम: बापूलाल गृह संख्या : 37 उम्र : 52 लिंग : पुरुष	SLE1734714 फोटो उपलब्ध	147 निर्वाचक का नाम : कैलाशबाई पति का नाम: कनीराम गृह संख्या : 37 उम्र : 52 लिंग : महिला	SLE1791656 फोटो उपलब्ध
148 निर्वाचक का नाम : रूखमाबाई पति का नाम: शोभाराम गृह संख्या : 37 उम्र : 51 लिंग : महिला	SLE1733666 फोटो उपलब्ध	149 निर्वाचक का नाम : सत्यनारायण राठोर पिता का नाम: गंगााराम राठोर गृह संख्या : 37 उम्र : 26 लिंग : पुरुष	SLE1241678 फोटो उपलब्ध	150 निर्वाचक का नाम : राजेश राठोर पिता का नाम: शोभाराम राठोर गृह संख्या : 37 उम्र : 24 लिंग : पुरुष	SLE1637297 फोटो उपलब्ध

151	SLE1637305	निर्वाचक का नाम : नीरज राठौर पिता का नाम: कानीराम गृह संख्या : 37 उम्र : 24 लिंग : पुरुष	152	SLE1273416	निर्वाचक का नाम : नानुराम पिता का नाम: बापूलाल गृह संख्या : 38 उम्र : 58 लिंग : पुरुष	153	SLE1333004	निर्वाचक का नाम : लीलाबाई पति का नाम: नानुराम गृह संख्या : 38 उम्र : 55 लिंग : महिला
154	SLE1948975	निर्वाचक का नाम : पूजा राठौर पिता का नाम: रामनारायण राठौर गृह संख्या : 43 उम्र : 23 लिंग : महिला	155	SLE0460444	निर्वाचक का नाम : गोपाल राठौर पिता का नाम: कुंवरलाल राठौर गृह संख्या : 61 उम्र : 32 लिंग : पुरुष	156	SLE0802025	निर्वाचक का नाम : शीला बाई पिता का नाम: गोपाल राठौर गृह संख्या : 61 उम्र : 29 लिंग : महिला
157	SLE0460386	निर्वाचक का नाम : सीताराम राठौर पिता का नाम: गोकुल गृह संख्या : 72 उम्र : 32 लिंग : पुरुष	158	SLE0460360	निर्वाचक का नाम : अवंति बाई राठौर पति का नाम: सीताराम राठौर गृह संख्या : 72 उम्र : 32 लिंग : महिला	159	SLE1238260	निर्वाचक का नाम : बंसीलाल पिता का नाम: गोकुल गृह संख्या : 72 उम्र : 25 लिंग : पुरुष
160	SLE0522730	निर्वाचक का नाम : रेणु बाई राठौर पति का नाम: जानकीलाल गृह संख्या : 73 उम्र : 33 लिंग : महिला	161	SLE0460394	निर्वाचक का नाम : दुलीचंद राठौर पिता का नाम: विष्णु राठौर गृह संख्या : 73 उम्र : 32 लिंग : पुरुष	162	SLE0334003	निर्वाचक का नाम : गोवर्धन राठौर पिता का नाम: बालमुकुन्द गृह संख्या : 74 उम्र : 32 लिंग : पुरुष
163	SLE0334011	निर्वाचक का नाम : बजरंग राठौर पिता का नाम: सक्कालाल गृह संख्या : 75 उम्र : 32 लिंग : पुरुष	164	SLE0460451	निर्वाचक का नाम : रामचन्द राठौर पिता का नाम: बालचन्द राठौर गृह संख्या : 76 उम्र : 33 लिंग : पुरुष	165	SLE0391599	निर्वाचक का नाम : रेखा बाई राठौर पति का नाम: मुकेश राठौर गृह संख्या : 82 उम्र : 34 लिंग : महिला
166	SLE0460410	निर्वाचक का नाम : पवित्रा बाई राठौर पति का नाम: रामबिलास राठौर गृह संख्या : 83 उम्र : 32 लिंग : महिला	167	SLE1929439	निर्वाचक का नाम : रवि राठौर पिता का नाम: भागीरथ गृह संख्या : 83 उम्र : 23 लिंग : पुरुष	168	SLE0334029	निर्वाचक का नाम : महेश कुमार राठौर पिता का नाम: श्रीनाथ गृह संख्या : 85 उम्र : 35 लिंग : पुरुष
169	SLE0136580	निर्वाचक का नाम : धनराज पिता का नाम: कालुराम गृह संख्या : 87/2 उम्र : 36 लिंग : पुरुष	170	SLE0522748	निर्वाचक का नाम : गिरिराज राठौर पिता का नाम: हिरालाल गृह संख्या : 90 उम्र : 31 लिंग : पुरुष	171	SLE0460428	निर्वाचक का नाम : दुर्गालाल राठौर पिता का नाम: धीसालाल राठौर गृह संख्या : 92 उम्र : 32 लिंग : पुरुष
172	SLE0811406	निर्वाचक का नाम : राजाराम राठौर पिता का नाम: मोहन लाल राठौर गृह संख्या : 97 उम्र : 28 लिंग : पुरुष	173	SLE1095371	निर्वाचक का नाम : घनश्याम राठौर पिता का नाम: कालुराम राठौर गृह संख्या : 98/1 उम्र : 27 लिंग : पुरुष	174	SLE0724203	निर्वाचक का नाम : घनश्याम पिता का नाम: धन्ना लाल गृह संख्या : 106 उम्र : 29 लिंग : पुरुष
175	SLE0460436	निर्वाचक का नाम : ललता बाई मेघवाल पति का नाम: प्रभुलाल मेघवाल गृह संख्या : 109 उम्र : 32 लिंग : महिला	176	SLE0460501	निर्वाचक का नाम : रीना बाई राठौर पति का नाम: रामेश्वर राठौर गृह संख्या : 114 उम्र : 34 लिंग : महिला	177	SLE0460477	निर्वाचक का नाम : विनोद कुमार राठौर पिता का नाम: शिवलाल राठौर गृह संख्या : 115 उम्र : 32 लिंग : पुरुष
178	SLE0460469	निर्वाचक का नाम : माया राठौर पति का नाम: विनोद कुमार राठौर गृह संख्या : 115 उम्र : 32 लिंग : महिला	179	SLE0460485	निर्वाचक का नाम : कविता बाई राठौर पति का नाम: मांगीलाल राठौर गृह संख्या : 120 उम्र : 33 लिंग : महिला	180	SLE0460493	निर्वाचक का नाम : संगीता बाई राठौर पति का नाम: गिरिराज राठौर गृह संख्या : 120/1 उम्र : 34 लिंग : महिला

181	SLE0460519
निर्वाचक का नाम : राकेश राठौर पिता का नाम: राधेश्याम राठौर गृह संख्या : 121 उम्र : 32 लिंग : पुरुष	फोटो उपलब्ध

182	SLE0460527
निर्वाचक का नाम : अवन्ति बाई राठौर पति का नाम: राकेश राठौर गृह संख्या : 121 उम्र : 32 लिंग : महिला	फोटो उपलब्ध

183	SLE0460535
निर्वाचक का नाम : ममता राठौर पति का नाम: रामेश्वर राठौर गृह संख्या : 121 उम्र : 32 लिंग : महिला	फोटो उपलब्ध

184	SLE0391607
निर्वाचक का नाम : रोशन सिंह राठौर पिता का नाम: प्रेमचन्द राठौर गृह संख्या : 127 उम्र : 32 लिंग : पुरुष	फोटो उपलब्ध

185 निर्वाचक का नाम : कैलाश राठोर पिता का नाम: दयाराम राठोर गृह संख्या : 4 उम्र : 51 लिंग : पुरुष	SLE1144468 फोटो उपलब्ध	186 निर्वाचक का नाम : गायत्री बाई पति का नाम: मुकेश कुमार गृह संख्या : 57 उम्र : 30 लिंग : महिला	SLE0724054 फोटो उपलब्ध	187 निर्वाचक का नाम : संगीता पति का नाम: पवन राठौर गृह संख्या : 10 उम्र : 21 लिंग : महिला	SLE2208015 फोटो उपलब्ध
188 निर्वाचक का नाम : राजेश पिता का नाम: भागीरथ गृह संख्या : 19 उम्र : 26 लिंग : पुरुष	SLE1032416 फोटो उपलब्ध	189 निर्वाचक का नाम : रमेशचंद्र राठोर पिता का नाम: अमरसिंह गृह संख्या : 28 उम्र : 72 लिंग : पुरुष	SLE1144484 फोटो उपलब्ध	190 निर्वाचक का नाम : गंगाराम पिता का नाम: बापूलाल गृह संख्या : 39 उम्र : 61 लिंग : पुरुष	SLE1332790 फोटो उपलब्ध
191 निर्वाचक का नाम : पारवतीबाई पति का नाम: गंगाराम गृह संख्या : 39 उम्र : 58 लिंग : महिला	SLE1332824 फोटो उपलब्ध	192 निर्वाचक का नाम : बालचंद्र पिता का नाम: गंगाराम गृह संख्या : 39 उम्र : 35 लिंग : पुरुष	SLE0303529 फोटो उपलब्ध	193 निर्वाचक का नाम : गायत्री पति का नाम: बालचंद्र गृह संख्या : 39 उम्र : 32 लिंग : महिला	SLE0648154 फोटो उपलब्ध
194 निर्वाचक का नाम : पूजा राठौड़ पिता का नाम: प्रेम चंद राठौड़ गृह संख्या : 39 उम्र : 20 लिंग : महिला	SLE2119949 फोटो उपलब्ध	195 निर्वाचक का नाम : रामूबाई पति का नाम: नाथूलाल गृह संख्या : 41 उम्र : 63 लिंग : महिला	SLE1830793 फोटो उपलब्ध	196 निर्वाचक का नाम : संजु बाई पति का नाम: प्रभूलाल गृह संख्या : 41 उम्र : 42 लिंग : महिला	JYS1696004 फोटो उपलब्ध
197 निर्वाचक का नाम : बजरंग पिता का नाम: नाथूलाल गृह संख्या : 41 उम्र : 41 लिंग : पुरुष	JYS1696087 फोटो उपलब्ध	198 निर्वाचक का नाम : अशविनी माली पति का नाम: बजरंग माली गृह संख्या : 41 उम्र : 31 लिंग : महिला	SLE1260348 फोटो उपलब्ध	199 निर्वाचक का नाम : तेजाबाई पति का नाम: रौडूलाल गृह संख्या : 42 उम्र : 58 लिंग : महिला	JYS1182310 फोटो उपलब्ध
200 निर्वाचक का नाम : मोहन पिता का नाम: अमान गृह संख्या : 42 उम्र : 54 लिंग : पुरुष	SLE1632744 फोटो उपलब्ध	201 निर्वाचक का नाम : मंजुबाई पति का नाम: मोहनलाल गृह संख्या : 42 उम्र : 47 लिंग : महिला	JYS1696145 फोटो उपलब्ध	202 निर्वाचक का नाम : राजूबाई पति का नाम: घनश्याम गृह संख्या : 42 उम्र : 44 लिंग : महिला	JYS1607787 फोटो उपलब्ध
203 निर्वाचक का नाम : पन्नालाल पिता का नाम: रतनलाल गृह संख्या : 44 उम्र : 71 लिंग : पुरुष	SLE1333079 फोटो उपलब्ध	204 निर्वाचक का नाम : भंवरीबाई पति का नाम: पन्नालाल गृह संख्या : 44 उम्र : 68 लिंग : महिला	SLE1791581 फोटो उपलब्ध	205 निर्वाचक का नाम : कन्हैयालाल पिता का नाम: पन्नालाल गृह संख्या : 44 उम्र : 43 लिंग : पुरुष	JYS1724368 फोटो उपलब्ध
206 निर्वाचक का नाम : सीमा बाई पति का नाम: कन्हैयालाल गृह संख्या : 44 उम्र : 41 लिंग : महिला	JYS1696095 फोटो उपलब्ध	207 निर्वाचक का नाम : रीना बाई पति का नाम: रामबाबु गृह संख्या : 44 उम्र : 37 लिंग : महिला	JYS1696111 फोटो उपलब्ध	208 निर्वाचक का नाम : गिरिराज माली पिता का नाम: पन्नालाल माली गृह संख्या : 44 उम्र : 31 लिंग : पुरुष	SLE0622050 फोटो उपलब्ध
209 निर्वाचक का नाम : सुनीता माली पिता का नाम: पन्नालाल माली गृह संख्या : 44 उम्र : 26 लिंग : महिला	SLE1174853 फोटो उपलब्ध	210 निर्वाचक का नाम : धापूबाई पति का नाम: जगन्नाथ गृह संख्या : 45 उम्र : 83 लिंग : महिला	SLE1632769 फोटो उपलब्ध	211 निर्वाचक का नाम : ब्रजराज पिता का नाम: रूपसिंह गृह संख्या : 46/3 उम्र : 38 लिंग : पुरुष	JYS1696178 फोटो उपलब्ध
212 निर्वाचक का नाम : राधा कंवर राजपूत पति का नाम: ब्रजराज सिंह राजपूत गृह संख्या : 46/3 उम्र : 22 लिंग : महिला	SLE2069458 फोटो उपलब्ध	213 निर्वाचक का नाम : वरदीचंद्र पिता का नाम: रतनलाल गृह संख्या : 47 उम्र : 63 लिंग : पुरुष	SLE1734722 फोटो उपलब्ध	214 निर्वाचक का नाम : संपतबाई पति का नाम: वरदीचंद्र गृह संख्या : 47 उम्र : 58 लिंग : महिला	SLE1734656 फोटो उपलब्ध

215 निर्वाचक का नाम : मंजू माली पति का नाम: ओमप्रकाश माली गृह संख्या : 47 उम्र : 35 लिंग : महिला	SLE1241694 फोटो उपलब्ध	216 निर्वाचक का नाम : ओमप्रकाश माली पिता का नाम: बिरदीचंद गृह संख्या : 47 उम्र : 35 लिंग : पुरुष	SLE0303537 फोटो उपलब्ध	217 निर्वाचक का नाम : रामेश्वर पिता का नाम: बिरदीचंद गृह संख्या : 47 उम्र : 31 लिंग : पुरुष	SLE0724088 फोटो उपलब्ध
218 निर्वाचक का नाम : लक्ष्मी माली पति का नाम: रामेश्वर माली गृह संख्या : 47 उम्र : 27 लिंग : महिला	SLE1241702 फोटो उपलब्ध	219 निर्वाचक का नाम : सागर माली पिता का नाम: जगदीश माली गृह संख्या : 47 उम्र : 21 लिंग : पुरुष	SLE2026110 फोटो उपलब्ध	220 निर्वाचक का नाम : रामप्रताप पिता का नाम: रतनलाल गृह संख्या : 48 उम्र : 67 लिंग : पुरुष	SLE1332972 फोटो उपलब्ध
221 निर्वाचक का नाम : सजनबाई पति का नाम: रामप्रताप गृह संख्या : 48 उम्र : 63 लिंग : महिला	SLE1791763 फोटो उपलब्ध	222 निर्वाचक का नाम : रामप्रसाद पिता का नाम: रामप्रताप गृह संख्या : 48 उम्र : 51 लिंग : पुरुष	SLE1791789 फोटो उपलब्ध	223 निर्वाचक का नाम : निर्मलाबाई पति का नाम: रामप्रसाद गृह संख्या : 48 उम्र : 44 लिंग : महिला	JYS1182153 फोटो उपलब्ध
224 निर्वाचक का नाम : शिवनारायण पिता का नाम: रामप्रताप गृह संख्या : 48 उम्र : 39 लिंग : पुरुष	JYS1696186 फोटो उपलब्ध	225 निर्वाचक का नाम : अनोखी पति का नाम: शिवनारायण गृह संख्या : 48 उम्र : 32 लिंग : महिला	SLE0648212 फोटो उपलब्ध	226 निर्वाचक का नाम : लच्छीबाई पति का नाम: बालू गृह संख्या : 49 उम्र : 83 लिंग : महिला	SLE1333087 फोटो उपलब्ध
227 निर्वाचक का नाम : फूलचंद पिता का नाम: बालू गृह संख्या : 49 उम्र : 51 लिंग : पुरुष	SLE1332931 फोटो उपलब्ध	228 निर्वाचक का नाम : हेमलताबाई पति का नाम: फूलचंद गृह संख्या : 49 उम्र : 50 लिंग : महिला	JYS1607753 फोटो उपलब्ध	229 निर्वाचक का नाम : माया माली पिता का नाम: फूलचंद माली गृह संख्या : 49 उम्र : 22 लिंग : महिला	SLE2084382 फोटो उपलब्ध
230 निर्वाचक का नाम : राधेश्याम पिता का नाम: भेरूलाल गृह संख्या : 50 उम्र : 65 लिंग : पुरुष	JYS1724384 फोटो उपलब्ध	231 निर्वाचक का नाम : द्रौपदीबाई पति का नाम: राधेश्याम गृह संख्या : 50 उम्र : 61 लिंग : महिला	JYS1724376 फोटो उपलब्ध	232 निर्वाचक का नाम : सुरेश पिता का नाम: भेरूलाल गृह संख्या : 50 उम्र : 51 लिंग : पुरुष	SLE1791706 फोटो उपलब्ध
233 निर्वाचक का नाम : गायत्री पति का नाम: सुरेश गृह संख्या : 50 उम्र : 46 लिंग : महिला	JYS1607746 फोटो उपलब्ध	234 निर्वाचक का नाम : बालू पिता का नाम: मोतीलाल गृह संख्या : 52/1 उम्र : 68 लिंग : पुरुष	SLE1716604 फोटो उपलब्ध	235 निर्वाचक का नाम : कांतीबाई पति का नाम: बालू गृह संख्या : 52/1 उम्र : 63 लिंग : महिला	SLE1333103 फोटो उपलब्ध
236 निर्वाचक का नाम : संजय पिता का नाम: बालचन्द गृह संख्या : 52/1 उम्र : 37 लिंग : पुरुष	JYS1696194 फोटो उपलब्ध	237 निर्वाचक का नाम : संगीता पति का नाम: संजय गृह संख्या : 52/1 उम्र : 32 लिंग : महिला	SLE0648162 फोटो उपलब्ध	238 निर्वाचक का नाम : राजेश पिता का नाम: बालचन्द गृह संख्या : 52/1 उम्र : 31 लिंग : पुरुष	SLE0648220 फोटो उपलब्ध
239 निर्वाचक का नाम : शंकरलाल पिता का नाम: मोतीलाल गृह संख्या : 52/2 उम्र : 63 लिंग : पुरुष	SLE1736750 फोटो उपलब्ध	240 निर्वाचक का नाम : सुंदरबाई पति का नाम: शंकरलाल गृह संख्या : 52/2 उम्र : 59 लिंग : महिला	SLE1791722 फोटो उपलब्ध	241 निर्वाचक का नाम : सीताराम पिता का नाम: शंकरलाल गृह संख्या : 52/2 उम्र : 35 लिंग : पुरुष	SLE0303545 फोटो उपलब्ध
242 निर्वाचक का नाम : धनराज पिता का नाम: शंकरलाल गृह संख्या : 52/2 उम्र : 31 लिंग : पुरुष	SLE0648188 फोटो उपलब्ध	243 निर्वाचक का नाम : गुडडी बाई पति का नाम: सीताराम गृह संख्या : 52/2 उम्र : 31 लिंग : महिला	SLE0648170 फोटो उपलब्ध	244 निर्वाचक का नाम : पानीबाई पति का नाम: घिसालाल गृह संख्या : 54 उम्र : 100 लिंग : महिला	SLE1733708 फोटो उपलब्ध

245	SLE1733716	निर्वाचक का नाम : मदन पिता का नाम: धिसालाल गृह संख्या : 54 उम्र : 63 लिंग : पुरुष	फोटो उपलब्ध	246	SLE1736735	निर्वाचक का नाम : गंगाबाई पति का नाम: मदन गृह संख्या : 54 उम्र : 58 लिंग : महिला	फोटो उपलब्ध	247	SLE0069153	निर्वाचक का नाम : प्रकाश पिता का नाम: मदनलाल गृह संख्या : 54 उम्र : 36 लिंग : पुरुष	फोटो उपलब्ध
248	SLE0648238	निर्वाचक का नाम : दिनेश पिता का नाम: मदनलाल गृह संख्या : 54 उम्र : 30 लिंग : पुरुष	फोटो उपलब्ध	249	SLE0760157	निर्वाचक का नाम : पिंकी राठौर पति का नाम: प्रकाश राठौर गृह संख्या : 54 उम्र : 29 लिंग : महिला	फोटो उपलब्ध	250	SLE0811364	निर्वाचक का नाम : सीमा बाई राठौर पति का नाम: दिनेश राठौर गृह संख्या : 54 उम्र : 27 लिंग : महिला	फोटो उपलब्ध
251	SLE1791870	निर्वाचक का नाम : राधेश्याम पिता का नाम: धुरीलाल गृह संख्या : 55 उम्र : 58 लिंग : पुरुष	फोटो उपलब्ध	252	SLE1332907	निर्वाचक का नाम : भुलीबाई पति का नाम: राधेश्याम गृह संख्या : 55 उम्र : 53 लिंग : महिला	फोटो उपलब्ध	253	JYS1696160	निर्वाचक का नाम : बंटी राठौर पिता का नाम: राधेश्याम गृह संख्या : 55 उम्र : 39 लिंग : पुरुष	फोटो उपलब्ध
254	JYS1696202	निर्वाचक का नाम : रामप्रसाद पिता का नाम: राधेश्याम गृह संख्या : 55 उम्र : 37 लिंग : पुरुष	फोटो उपलब्ध	255	SLE0460584	निर्वाचक का नाम : बबीता बाई राठौर पति का नाम: बन्टी लाल राठौर गृह संख्या : 55 उम्र : 36 लिंग : महिला	फोटो उपलब्ध	256	SLE0648279	निर्वाचक का नाम : मुकेश पिता का नाम: राधेश्याम गृह संख्या : 55 उम्र : 30 लिंग : पुरुष	फोटो उपलब्ध
257	SLE1932425	निर्वाचक का नाम : ललिता बाई पति का नाम: मुकेश राठौर गृह संख्या : 55 उम्र : 26 लिंग : महिला	फोटो उपलब्ध	258	SLE1656073	निर्वाचक का नाम : सपना राठौर पति का नाम: रामप्रसाद राठौर गृह संख्या : 55 उम्र : 24 लिंग : महिला	फोटो उपलब्ध	259	SLE1333236	निर्वाचक का नाम : जानीबाई पति का नाम: मांगीलाल गृह संख्या : 56 उम्र : 81 लिंग : महिला	फोटो उपलब्ध
260	SLE1333129	निर्वाचक का नाम : प्रभूलाल पिता का नाम: मांगीलाल गृह संख्या : 56 उम्र : 58 लिंग : पुरुष	फोटो उपलब्ध	261	SLE1333145	निर्वाचक का नाम : मनोहरबाई पति का नाम: प्रभूलाल गृह संख्या : 56 उम्र : 54 लिंग : महिला	फोटो उपलब्ध	262	SLE1207703	निर्वाचक का नाम : विनोद राठौर पिता का नाम: परभूलाल राठौर गृह संख्या : 56 उम्र : 28 लिंग : पुरुष	फोटो उपलब्ध
263	SLE1333202	निर्वाचक का नाम : राम नरसिंह राठौर पिता का नाम: मांगीलाल गृह संख्या : 57 उम्र : 58 लिंग : पुरुष	फोटो उपलब्ध	264	SLE1333160	निर्वाचक का नाम : मोहन पिता का नाम: मांगीलाल गृह संख्या : 57 उम्र : 53 लिंग : पुरुष	फोटो उपलब्ध	265	SLE1333194	निर्वाचक का नाम : कन्याबाई पति का नाम: रामनरसंग गृह संख्या : 57 उम्र : 53 लिंग : महिला	फोटो उपलब्ध
266	SLE1333186	निर्वाचक का नाम : संतोषबाई पति का नाम: मोहन गृह संख्या : 57 उम्र : 51 लिंग : महिला	फोटो उपलब्ध	267	SLE0724096	निर्वाचक का नाम : मुकेश कुमार पिता का नाम: रामनरसंग गृह संख्या : 57 उम्र : 29 लिंग : पुरुष	फोटो उपलब्ध	268	SLE1207778	निर्वाचक का नाम : रवींद्र राठौर पिता का नाम: मोहनलाल राठौर गृह संख्या : 57 उम्र : 26 लिंग : पुरुष	फोटो उपलब्ध
269	SLE1238310	निर्वाचक का नाम : सपना पिता का नाम: राम नर सिंग गृह संख्या : 57 उम्र : 26 लिंग : महिला	फोटो उपलब्ध	270	SLE1716521	निर्वाचक का नाम : मदनलाल पिता का नाम: ओंकारलाल गृह संख्या : 59/2 उम्र : 83 लिंग : पुरुष	फोटो उपलब्ध	271	SLE1791888	निर्वाचक का नाम : रामनारायण पिता का नाम: मदनलाल गृह संख्या : 59/2 उम्र : 51 लिंग : पुरुष	फोटो उपलब्ध
272	JYS1607738	निर्वाचक का नाम : गुडडीबाई पति का नाम: रामनारायण गृह संख्या : 59/2 उम्र : 48 लिंग : महिला	फोटो उपलब्ध	273	SLE2144335	निर्वाचक का नाम : ओमप्रकाश राठौर पिता का नाम: रामनारायण राठौर गृह संख्या : 59/2 उम्र : 24 लिंग : पुरुष	फोटो उपलब्ध	274	SLE2144442	निर्वाचक का नाम : गोविंद राठौर राठौर पिता का नाम: रामनारायण राठौर गृह संख्या : 59/2 उम्र : 21 लिंग : पुरुष	फोटो उपलब्ध

275	SLE1333269	निर्वाचक का नाम : रतनलाल पिता का नाम: ओंकारलाल गृह संख्या : 60 उम्र : 78 लिंग : पुरुष	फोटो उपलब्ध	276	SLE1716620	निर्वाचक का नाम : जगदीश पिता का नाम: रतनलाल गृह संख्या : 60 उम्र : 52 लिंग : पुरुष	फोटो उपलब्ध	277	JYS1607720	निर्वाचक का नाम : संतोषबाई पिता का नाम: जगदीश गृह संख्या : 60 उम्र : 48 लिंग : महिला	फोटो उपलब्ध
278	SLE2008969	निर्वाचक का नाम : संतोष राठौड़ पिता का नाम: जसवंत राठौड़ गृह संख्या : 60 उम्र : 30 लिंग : महिला	फोटो उपलब्ध	279	SLE2009199	निर्वाचक का नाम : यशवंत राठौड़ पिता का नाम: जगदीश राठौड़ गृह संख्या : 60 उम्र : 24 लिंग : पुरुष	फोटो उपलब्ध	280	SLE2009074	निर्वाचक का नाम : लखन राठौड़ पिता का नाम: जगदीश राठौड़ गृह संख्या : 60 उम्र : 21 लिंग : पुरुष	फोटो उपलब्ध
281	SLE1791615	निर्वाचक का नाम : मुज्रीबाई पिता का नाम: कुंवरलाल गृह संख्या : 61 उम्र : 73 लिंग : महिला	फोटो उपलब्ध	282	SLE0136531	निर्वाचक का नाम : विक्रमसिंह पिता का नाम: कुंवरलाल गृह संख्या : 61 उम्र : 38 लिंग : पुरुष	फोटो उपलब्ध	283	SLE0622068	निर्वाचक का नाम : प्रिता राठौर पिता का नाम: विक्रम सिंह राठौर गृह संख्या : 61 उम्र : 38 लिंग : महिला	फोटो उपलब्ध
284	SLE1017409	निर्वाचक का नाम : ज्योति बाई राठौर पिता का नाम: रामप्रसाद गृह संख्या : 61 उम्र : 34 लिंग : महिला	फोटो उपलब्ध	285	SLE0788729	निर्वाचक का नाम : गोवर्धन राठौर पिता का नाम: कुंवर लाल गृह संख्या : 61 उम्र : 31 लिंग : पुरुष	फोटो उपलब्ध	286	SLE0760090	निर्वाचक का नाम : जगदीश पिता का नाम: कुंवरलाल गृह संख्या : 61 उम्र : 30 लिंग : पुरुष	फोटो उपलब्ध
287	SLE1208701	निर्वाचक का नाम : राखी राठौर पिता का नाम: गोवर्धन राठौर गृह संख्या : 61 उम्र : 27 लिंग : महिला	फोटो उपलब्ध	288	SLE1792902	निर्वाचक का नाम : राधेश्याम पिता का नाम: नन्दा गृह संख्या : 62 उम्र : 54 लिंग : पुरुष	फोटो उपलब्ध	289	JYS1607712	निर्वाचक का नाम : सोरमबाई पिता का नाम: राधेश्याम गृह संख्या : 62 उम्र : 51 लिंग : महिला	फोटो उपलब्ध
290	SLE1032408	निर्वाचक का नाम : सोना पिता का नाम: राधेश्याम गृह संख्या : 62 उम्र : 26 लिंग : महिला	फोटो उपलब्ध	291	SLE2023380	निर्वाचक का नाम : लखन राठौड़ पिता का नाम: राधेश्याम राठौड़ गृह संख्या : 62 उम्र : 25 लिंग : पुरुष	फोटो उपलब्ध	292	SLE2023299	निर्वाचक का नाम : अर्जुन राठौड़ पिता का नाम: राधेश्याम राठौड़ गृह संख्या : 62 उम्र : 22 लिंग : पुरुष	फोटो उपलब्ध
293	SLE1143247	निर्वाचक का नाम : पूजा कुंवर पिता का नाम: गोविंद राजपूत गृह संख्या : 62/2 उम्र : 30 लिंग : महिला	फोटो उपलब्ध	294	SLE1039379	निर्वाचक का नाम : चंदर सिंह पिता का नाम: उमराव सिंह गृह संख्या : 65/1 उम्र : 67 लिंग : पुरुष	फोटो उपलब्ध	295	SLE1735240	निर्वाचक का नाम : गिरजाबाई पिता का नाम: चंदरसिंह गृह संख्या : 65/1 उम्र : 63 लिंग : महिला	फोटो उपलब्ध
296	SLE0724146	निर्वाचक का नाम : विजेश कुंवर बाई पिता का नाम: युवराज सिंह गृह संख्या : 65/1 उम्र : 30 लिंग : महिला	फोटो उपलब्ध	297	SLE0702290	निर्वाचक का नाम : युवराज सिंह पिता का नाम: चन्दर सिंह गृह संख्या : 65/1 उम्र : 29 लिंग : पुरुष	फोटो उपलब्ध	298	SLE0788745	निर्वाचक का नाम : युमैद सिंह पिता का नाम: चंदर सिंह गृह संख्या : 65/1 उम्र : 28 लिंग : पुरुष	फोटो उपलब्ध
299	SLE1333285	निर्वाचक का नाम : रामसिंह पिता का नाम: उमरावसिंह गृह संख्या : 65/2 उम्र : 83 लिंग : पुरुष	फोटो उपलब्ध	300	SLE1805977	निर्वाचक का नाम : अनौकबाई पिता का नाम: रामसिंह गृह संख्या : 65/2 उम्र : 78 लिंग : महिला	फोटो उपलब्ध	301	SLE1333418	निर्वाचक का नाम : तंवरसिंह पिता का नाम: रामसिंह गृह संख्या : 65/2 उम्र : 54 लिंग : पुरुष	फोटो उपलब्ध
302	SLE1805969	निर्वाचक का नाम : कालूसिंह पिता का नाम: रामसिंह गृह संख्या : 65/2 उम्र : 48 लिंग : पुरुष	फोटो उपलब्ध	303	JYS1607936	निर्वाचक का नाम : भंवरबाई पिता का नाम: कालूसिंह गृह संख्या : 65/2 उम्र : 45 लिंग : महिला	फोटो उपलब्ध	304	JYS1598721	निर्वाचक का नाम : प्रेमबाई पिता का नाम: तंवरसिंह गृह संख्या : 65/2 उम्र : 44 लिंग : महिला	फोटो उपलब्ध

305	SLE1999119	निर्वाचक का नाम : विक्रम सिंग पिता का नाम: तनवर सिंग गृह संख्या : 65/2 उम्र : 23 लिंग : पुरुष	फोटो उपलब्ध	306	SLE1735208	निर्वाचक का नाम : प्रेमबाई पति का नाम: जगन्नाथसिंह गृह संख्या : 65/3 उम्र : 65 लिंग : महिला	फोटो उपलब्ध	307	JYS1607944	निर्वाचक का नाम : प्रधानसिंह पिता का नाम: जगन्नाथसिंह गृह संख्या : 65/3 उम्र : 43 लिंग : पुरुष	फोटो उपलब्ध
308	SLE1716463	निर्वाचक का नाम : प्रेमबाई पति का नाम: भेरूसिंह गृह संख्या : 65/4 उम्र : 83 लिंग : महिला	फोटो उपलब्ध	309	JYS1182328	निर्वाचक का नाम : भगवानसिंह पिता का नाम: भेरूसिंह गृह संख्या : 65/4 उम्र : 44 लिंग : पुरुष	फोटो उपलब्ध	310	SLE0069161	निर्वाचक का नाम : रतन बाई पति का नाम: भगवान सिंह गृह संख्या : 65/4 उम्र : 36 लिंग : महिला	फोटो उपलब्ध
311	SLE1736701	निर्वाचक का नाम : बनेसिंह पिता का नाम: उमरावसिंह गृह संख्या : 65/5 उम्र : 78 लिंग : पुरुष	फोटो उपलब्ध	312	SLE1735372	निर्वाचक का नाम : गोपालबाई पति का नाम: बनेसिंह गृह संख्या : 65/5 उम्र : 73 लिंग : महिला	फोटो उपलब्ध	313	JYS1607902	निर्वाचक का नाम : गजराजसिंह पिता का नाम: बनेसिंह गृह संख्या : 65/5 उम्र : 44 लिंग : पुरुष	फोटो उपलब्ध
314	JYS1607407	निर्वाचक का नाम : मानसिंह पिता का नाम: बनेसिंह गृह संख्या : 65/5 उम्र : 43 लिंग : पुरुष	फोटो उपलब्ध	315	JYS1696665	निर्वाचक का नाम : संतोष बाई पति का नाम: गजराजसिंह गृह संख्या : 65/5 उम्र : 43 लिंग : महिला	फोटो उपलब्ध	316	SLE0724104	निर्वाचक का नाम : मान कुवंर बाई पति का नाम: मान सिंह गृह संख्या : 65/5 उम्र : 37 लिंग : महिला	फोटो उपलब्ध
317	SLE1333434	निर्वाचक का नाम : प्रेमबाई पति का नाम: धीसालाल गृह संख्या : 66/1 उम्र : 73 लिंग : महिला	फोटो उपलब्ध	318	SLE0136549	निर्वाचक का नाम : सरदारसिंह पिता का नाम: धीसालाल गृह संख्या : 66/1 उम्र : 36 लिंग : पुरुष	फोटो उपलब्ध	319	SLE0724112	निर्वाचक का नाम : सोनिया कुवंर पति का नाम: सरदार सिंह गृह संख्या : 66/1 उम्र : 34 लिंग : महिला	फोटो उपलब्ध
320	SLE0460618	निर्वाचक का नाम : चैन सिंह राजपुत पिता का नाम: धीसालाल राजपुत गृह संख्या : 66/1 उम्र : 33 लिंग : पुरुष	फोटो उपलब्ध	321	SLE2015287	निर्वाचक का नाम : रचना राजपुत पति का नाम: चैन सिंग राजपुत गृह संख्या : 66/1 उम्र : 27 लिंग : महिला	फोटो उपलब्ध	322	JYS1607969	निर्वाचक का नाम : बजरंगसिंह पिता का नाम: परवतसिंह गृह संख्या : 66/2 उम्र : 47 लिंग : पुरुष	फोटो उपलब्ध
323	JYS1182237	निर्वाचक का नाम : छतरसिंह पिता का नाम: पर्वतसिंह गृह संख्या : 66/2 उम्र : 43 लिंग : पुरुष	फोटो उपलब्ध	324	JYS1607951	निर्वाचक का नाम : सुमीताबाई पति का नाम: बजरंगसिंह गृह संख्या : 66/2 उम्र : 43 लिंग : महिला	फोटो उपलब्ध	325	JYS1696707	निर्वाचक का नाम : संगीता बाई पति का नाम: छतरसिंह गृह संख्या : 66/2 उम्र : 42 लिंग : महिला	फोटो उपलब्ध
326	SLE0136556	निर्वाचक का नाम : गोविंद सिंह पिता का नाम: पर्वतसिंह गृह संख्या : 66/2 उम्र : 37 लिंग : पुरुष	फोटो उपलब्ध	327	SLE0522847	निर्वाचक का नाम : हंसा राजपुत पति का नाम: प्रधान सिंह राजपुत गृह संख्या : 66/3 उम्र : 33 लिंग : महिला	फोटो उपलब्ध	328	SLE1333335	निर्वाचक का नाम : रूपसिंह पिता का नाम: अमरसिंह गृह संख्या : 66/3/1 उम्र : 68 लिंग : पुरुष	फोटो उपलब्ध
329	SLE1333350	निर्वाचक का नाम : मुन्नीबाई पति का नाम: रूपसिंह गृह संख्या : 66/3/1 उम्र : 63 लिंग : महिला	फोटो उपलब्ध	330	JYS1724392	निर्वाचक का नाम : राजेन्द्रसिंह पिता का नाम: रूपसिंह गृह संख्या : 66/3/1 उम्र : 46 लिंग : पुरुष	फोटो उपलब्ध	331	SLE0724153	निर्वाचक का नाम : श्याम कुवंर पति का नाम: मनोहर सिंह गृह संख्या : 66/3/1 उम्र : 34 लिंग : महिला	फोटो उपलब्ध
332	SLE1735406	निर्वाचक का नाम : लक्ष्मणसिंह पिता का नाम: अमरसिंह गृह संख्या : 66/3/2 उम्र : 54 लिंग : पुरुष	फोटो उपलब्ध	333	JYS1747906	निर्वाचक का नाम : रूपकुंवरबाई पति का नाम: लक्ष्मणसिंह गृह संख्या : 66/3/2 उम्र : 47 लिंग : महिला	फोटो उपलब्ध	334	SLE1805951	निर्वाचक का नाम : मानसिंह पिता का नाम: अमरसिंह गृह संख्या : 66/3/3 उम्र : 51 लिंग : पुरुष	फोटो उपलब्ध

335	JYS1607886	निर्वाचक का नाम : विष्णुकुंवरबाई पति का नाम: मानसिंह गृह संख्या : 66/3/3 उम्र : 46 लिंग : महिला	फोटो उपलब्ध	336	SLE2067569	निर्वाचक का नाम : नैन कुंवर पिता का नाम: मान सिंह गृह संख्या : 66/3/3 उम्र : 21 लिंग : महिला	फोटो उपलब्ध	337	SLE1637594	निर्वाचक का नाम : गोविंद सिंह पिता का नाम: शंभू सिंह गृह संख्या : 66/3 ख उम्र : 33 लिंग : पुरुष	फोटो उपलब्ध
338	SLE1638030	निर्वाचक का नाम : अनिता कुंवर चंद्रावत पति का नाम: गोविंद सिंह चंद्रावत गृह संख्या : 66/3 ख उम्र : 30 लिंग : महिला	फोटो उपलब्ध	339	SLE1333376	निर्वाचक का नाम : मांगूसिंह पिता का नाम: अमरसिंह गृह संख्या : 66/3ख उम्र : 73 लिंग : पुरुष	फोटो उपलब्ध	340	SLE1333459	निर्वाचक का नाम : शंभूसिंह पिता का नाम: अमरसिंह गृह संख्या : 66/3ख उम्र : 61 लिंग : पुरुष	फोटो उपलब्ध
341	SLE1735364	निर्वाचक का नाम : प्रेमबाई पति का नाम: शंभूसिंह गृह संख्या : 66/3ख उम्र : 56 लिंग : महिला	फोटो उपलब्ध	342	SLE0788752	निर्वाचक का नाम : सुरेन्द्र सिंह पिता का नाम: शम्भू सिंह गृह संख्या : 66/3ख उम्र : 29 लिंग : पुरुष	फोटो उपलब्ध	343	SLE1333541	निर्वाचक का नाम : कालूराम पिता का नाम: रामलाल गृह संख्या : 67 उम्र : 61 लिंग : पुरुष	फोटो उपलब्ध
344	SLE1333566	निर्वाचक का नाम : सोहनबाई पति का नाम: कालूराम गृह संख्या : 67 उम्र : 58 लिंग : महिला	फोटो उपलब्ध	345	SLE2178580	निर्वाचक का नाम : अजय राठौड़ पिता का नाम: कालूराम राठौड़ गृह संख्या : 67 उम्र : 22 लिंग : पुरुष	फोटो उपलब्ध	346	SLE0648139	निर्वाचक का नाम : ग्यारसीराम पिता का नाम: उदालाल गृह संख्या : 67/1 उम्र : 52 लिंग : पुरुष	फोटो उपलब्ध
347	SLE0648246	निर्वाचक का नाम : सुखी बाई राठोर पति का नाम: ग्यारसीराम गृह संख्या : 67/1 उम्र : 47 लिंग : महिला	फोटो उपलब्ध	348	SLE2129989	निर्वाचक का नाम : सीताराम राठौड़ पिता का नाम: ग्यारसी राम राठौड़ गृह संख्या : 67/1 उम्र : 20 लिंग : पुरुष	फोटो उपलब्ध	349	SLE1736743	निर्वाचक का नाम : लक्ष्मीनारायण पिता का नाम: बापू गृह संख्या : 68 उम्र : 69 लिंग : पुरुष	फोटो उपलब्ध
350	SLE1736925	निर्वाचक का नाम : धापूबाई पति का नाम: लक्ष्मीनारायण गृह संख्या : 68 उम्र : 63 लिंग : महिला	फोटो उपलब्ध	351	JYS1607837	निर्वाचक का नाम : हरिसिंह पिता का नाम: लक्ष्मीनारायण गृह संख्या : 68 उम्र : 42 लिंग : पुरुष	फोटो उपलब्ध	352	SLE0199927	निर्वाचक का नाम : रेखाबाई पति का नाम: हरिसिंह गृह संख्या : 68 उम्र : 40 लिंग : महिला	फोटो उपलब्ध
353	SLE0811356	निर्वाचक का नाम : निर्मला बाई राठोर पति का नाम: मांगीलाल राठोर गृह संख्या : 68 उम्र : 31 लिंग : महिला	फोटो उपलब्ध	354	JYS2145233	निर्वाचक का नाम : रतनलाल पिता का नाम: बापू गृह संख्या : 69 उम्र : 73 लिंग : पुरुष	फोटो उपलब्ध	355	SLE1716612	निर्वाचक का नाम : सुंदरबाई पति का नाम: रतनलाल गृह संख्या : 69 उम्र : 68 लिंग : महिला	फोटो उपलब्ध
356	JYS1696277	निर्वाचक का नाम : भेरूलाल पिता का नाम: रतनलाल गृह संख्या : 69 उम्र : 40 लिंग : पुरुष	फोटो उपलब्ध	357	SLE0303552	निर्वाचक का नाम : पवित्राबाई पति का नाम: भेरूलाल गृह संख्या : 69 उम्र : 37 लिंग : महिला	फोटो उपलब्ध	358	SLE0724195	निर्वाचक का नाम : साबलिया पिता का नाम: रतन लाल गृह संख्या : 69 उम्र : 30 लिंग : पुरुष	फोटो उपलब्ध
359	SLE2020659	निर्वाचक का नाम : दुर्गा राठौड़ पति का नाम: साबलिया राठौड़ गृह संख्या : 69 उम्र : 23 लिंग : महिला	फोटो उपलब्ध	360	SLE1734664	निर्वाचक का नाम : अमरसिंह पिता का नाम: रतनलाल गृह संख्या : 70 उम्र : 52 लिंग : पुरुष	फोटो उपलब्ध	361	JYS1607662	निर्वाचक का नाम : रामनारायण पिता का नाम: रतनलाल गृह संख्या : 70 उम्र : 46 लिंग : पुरुष	फोटो उपलब्ध
362	JYS1607761	निर्वाचक का नाम : भेरीबाई पति का नाम: अमरसिंह गृह संख्या : 70 उम्र : 46 लिंग : महिला	फोटो उपलब्ध	363	JYS1607696	निर्वाचक का नाम : राधाबाई पति का नाम: रामनारायण गृह संख्या : 70 उम्र : 43 लिंग : महिला	फोटो उपलब्ध	364	SLE2067478	निर्वाचक का नाम : विनोद राठोर पिता का नाम: अमर राठोर गृह संख्या : 70 उम्र : 24 लिंग : पुरुष	फोटो उपलब्ध

365	SLE2067510	निर्वाचक का नाम : पूजा राठोर पिता का नाम: अमर सिंह राठोर गृह संख्या : 70 उम्र : 22 लिंग : महिला	फोटो उपलब्ध	366	SLE1716588	निर्वाचक का नाम : सरदारबाई पति का नाम: भंवरलाल गृह संख्या : 71 उम्र : 63 लिंग : महिला	फोटो उपलब्ध	367	SLE1791631	निर्वाचक का नाम : नरसंगलाल पिता का नाम: राधाकिशन गृह संख्या : 71 उम्र : 56 लिंग : पुरुष	फोटो उपलब्ध
368	JYS1607639	निर्वाचक का नाम : कृष्णाबाई पति का नाम: नरसंगलाल गृह संख्या : 71 उम्र : 51 लिंग : महिला	फोटो उपलब्ध	369	SLE2080729	निर्वाचक का नाम : गिरजा राठौड़ पिता का नाम: रामनर सिंह राठौड़ गृह संख्या : 71 उम्र : 24 लिंग : महिला	फोटो उपलब्ध	370	SLE2080547	निर्वाचक का नाम : पूजा राठौड़ पिता का नाम: रामनर सिंह राठौड़ गृह संख्या : 71 उम्र : 22 लिंग : महिला	फोटो उपलब्ध
371	SLE2152809	निर्वाचक का नाम : लालचंद राठौड़ पिता का नाम: नरसिंह राठौड़ गृह संख्या : 71 उम्र : 22 लिंग : पुरुष	फोटो उपलब्ध	372	SLE1736628	निर्वाचक का नाम : दुरगीबाई पति का नाम: शिवलाल गृह संख्या : 72 उम्र : 74 लिंग : महिला	फोटो उपलब्ध	373	SLE1334283	निर्वाचक का नाम : गोकुल पिता का नाम: रामलाल गृह संख्या : 72 उम्र : 73 लिंग : पुरुष	फोटो उपलब्ध
374	JYS2145241	निर्वाचक का नाम : लीलाबाई पति का नाम: गोकुल गृह संख्या : 72 उम्र : 68 लिंग : महिला	फोटो उपलब्ध	375	SLE1067396	निर्वाचक का नाम : दीपक राठोर पिता का नाम: गोकुल गृह संख्या : 72 उम्र : 28 लिंग : पुरुष	फोटो उपलब्ध	376	SLE1067388	निर्वाचक का नाम : ज्योतिबाई राठोर पति का नाम: दीपकराठोर गृह संख्या : 72 उम्र : 26 लिंग : महिला	फोटो उपलब्ध
377	SLE1333715	निर्वाचक का नाम : विष्णु पिता का नाम: रामलाल गृह संख्या : 73 उम्र : 63 लिंग : पुरुष	फोटो उपलब्ध	378	SLE1333475	निर्वाचक का नाम : रोडीबाई पति का नाम: विष्णु गृह संख्या : 73 उम्र : 58 लिंग : महिला	फोटो उपलब्ध	379	JYS1608074	निर्वाचक का नाम : मुकेशकुमार पिता का नाम: विष्णुलाल गृह संख्या : 73 उम्र : 44 लिंग : पुरुष	फोटो उपलब्ध
380	JYS1747856	निर्वाचक का नाम : देवकलाबाई पति का नाम: मुकेशकुमार गृह संख्या : 73 उम्र : 42 लिंग : महिला	फोटो उपलब्ध	381	SLE0136572	निर्वाचक का नाम : राकेश राठोर पिता का नाम: विष्णुप्रसाद गृह संख्या : 73 उम्र : 37 लिंग : पुरुष	फोटो उपलब्ध	382	SLE0136564	निर्वाचक का नाम : जानकीलाल पिता का नाम: विष्णुप्रसाद गृह संख्या : 73 उम्र : 35 लिंग : पुरुष	फोटो उपलब्ध
383	SLE1143254	निर्वाचक का नाम : संतोष बाई पति का नाम: मानकचंद गृह संख्या : 73 उम्र : 32 लिंग : महिला	फोटो उपलब्ध	384	SLE0648253	निर्वाचक का नाम : रेखा पति का नाम: राकेश गृह संख्या : 73 उम्र : 31 लिंग : महिला	फोटो उपलब्ध	385	SLE1889088	निर्वाचक का नाम : गुड्डी बाई पति का नाम: दुलीचंद राठोर गृह संख्या : 73 उम्र : 31 लिंग : महिला	फोटो उपलब्ध
386	SLE0648303	निर्वाचक का नाम : मानकचंद राठौड़ पिता का नाम: विष्णुप्रसाद राठौड़ गृह संख्या : 73 उम्र : 30 लिंग : पुरुष	फोटो उपलब्ध	387	SLE2156065	निर्वाचक का नाम : निकिता राठौड़ पिता का नाम: मुकेश राठौड़ गृह संख्या : 73 उम्र : 20 लिंग : महिला	फोटो उपलब्ध	388	SLE0825794	निर्वाचक का नाम : सजनबाई पति का नाम: बाल चन्द गृह संख्या : 74 उम्र : 67 लिंग : महिला	फोटो उपलब्ध
389	JYS1608041	निर्वाचक का नाम : पप्पू लाल राठोर पिता का नाम: बाल चन्द गृह संख्या : 74 उम्र : 45 लिंग : पुरुष	फोटो उपलब्ध	390	JYS1607688	निर्वाचक का नाम : मांगीबाई पति का नाम: पप्पूलाल गृह संख्या : 74 उम्र : 43 लिंग : महिला	फोटो उपलब्ध	391	JYS1608066	निर्वाचक का नाम : शम्भु सिंह पिता का नाम: बाल चन्द गृह संख्या : 74 उम्र : 41 लिंग : पुरुष	फोटो उपलब्ध
392	SLE0724161	निर्वाचक का नाम : मोहन बाई पति का नाम: शम्भु सिंह गृह संख्या : 74 उम्र : 31 लिंग : महिला	फोटो उपलब्ध	393	SLE1334424	निर्वाचक का नाम : गीताबाई पति का नाम: सुखराम गृह संख्या : 75 उम्र : 73 लिंग : महिला	फोटो उपलब्ध	394	SLE0522771	निर्वाचक का नाम : भुरी बाई राठोर पिता का नाम: सुखराम गृह संख्या : 75 उम्र : 43 लिंग : महिला	फोटो उपलब्ध

395	SLE0460592	निर्वाचक का नाम : लक्ष्मी बाई राठोर पति का नाम: बजरंग राठोर गृह संख्या : 75 उम्र : 32 लिंग : महिला	फोटो उपलब्ध	396	SLE1333517	निर्वाचक का नाम : बालचंद पिता का नाम: देवा गृह संख्या : 76 उम्र : 70 लिंग : पुरुष	फोटो उपलब्ध	397	SLE1333483	निर्वाचक का नाम : रामकबरीबाई पति का नाम: बालचंद गृह संख्या : 76 उम्र : 63 लिंग : महिला	फोटो उपलब्ध
398	JYS1696285	निर्वाचक का नाम : बिन्दुलाल पिता का नाम: बालचन्द गृह संख्या : 76 उम्र : 39 लिंग : पुरुष	फोटो उपलब्ध	399	JYS1696293	निर्वाचक का नाम : शिला बाई पति का नाम: बिनदुलाल गृह संख्या : 76 उम्र : 37 लिंग : महिला	फोटो उपलब्ध	400	SLE0522789	निर्वाचक का नाम : ताराचन्द राठोर पिता का नाम: बालचन्द गृह संख्या : 76 उम्र : 31 लिंग : पुरुष	फोटो उपलब्ध
401	SLE1039346	निर्वाचक का नाम : भवर लाल पिता का नाम: मोती गृह संख्या : 77 उम्र : 51 लिंग : पुरुष	फोटो उपलब्ध	402	JYS1182393	निर्वाचक का नाम : शिवनारायण पिता का नाम: मोती गृह संख्या : 77 उम्र : 45 लिंग : पुरुष	फोटो उपलब्ध	403	JYS1724400	निर्वाचक का नाम : ललताबाई पति का नाम: शिवनारायण गृह संख्या : 77 उम्र : 44 लिंग : महिला	फोटो उपलब्ध
404	SLE0460626	निर्वाचक का नाम : गायत्री बाई राठोर पति का नाम: भंवर लाल राठोर गृह संख्या : 77 उम्र : 38 लिंग : महिला	फोटो उपलब्ध	405	SLE1805936	निर्वाचक का नाम : हीरालाल पिता का नाम: बापूलाल गृह संख्या : 80 उम्र : 68 लिंग : पुरुष	फोटो उपलब्ध	406	SLE1791698	निर्वाचक का नाम : रामकंवरीबाई पति का नाम: हीरालाल गृह संख्या : 80 उम्र : 63 लिंग : महिला	फोटो उपलब्ध
407	SLE0811414	निर्वाचक का नाम : शांति बाई पति का नाम: बंदी लाल गृह संख्या : 80 उम्र : 62 लिंग : महिला	फोटो उपलब्ध	408	JYS1182161	निर्वाचक का नाम : रामबाबू पिता का नाम: हीरालाल गृह संख्या : 80 उम्र : 46 लिंग : पुरुष	फोटो उपलब्ध	409	JYS1182351	निर्वाचक का नाम : रमेश चन्द पिता का नाम: हीरा लाल गृह संख्या : 80 उम्र : 44 लिंग : पुरुष	फोटो उपलब्ध
410	JYS1607654	निर्वाचक का नाम : नानीबाई पति का नाम: रामबाबू गृह संख्या : 80 उम्र : 44 लिंग : महिला	फोटो उपलब्ध	411	JYS1696244	निर्वाचक का नाम : कृष्ण बाई पति का नाम: रमेशचन्द गृह संख्या : 80 उम्र : 41 लिंग : महिला	फोटो उपलब्ध	412	SLE1333491	निर्वाचक का नाम : गंगाबाई पति का नाम: उदालाल गृह संख्या : 82 उम्र : 78 लिंग : महिला	फोटो उपलब्ध
413	SLE1736719	निर्वाचक का नाम : लालचन्द पिता का नाम: उदालाल गृह संख्या : 82 उम्र : 53 लिंग : पुरुष	फोटो उपलब्ध	414	SLE1736933	निर्वाचक का नाम : गोविन्दाबाई पति का नाम: लालचन्द गृह संख्या : 82 उम्र : 51 लिंग : महिला	फोटो उपलब्ध	415	JYS1607985	निर्वाचक का नाम : मुकेश पिता का नाम: उदालाल गृह संख्या : 82 उम्र : 44 लिंग : पुरुष	फोटो उपलब्ध
416	SLE0760132	निर्वाचक का नाम : राहुल राठोर पिता का नाम: लालचन्द गृह संख्या : 82 उम्र : 29 लिंग : पुरुष	फोटो उपलब्ध	417	SLE1938950	निर्वाचक का नाम : राम भरोसी राठौड़ पति का नाम: राहुल राठौड़ गृह संख्या : 82 उम्र : 28 लिंग : महिला	फोटो उपलब्ध	418	SLE2067536	निर्वाचक का नाम : ज्योति राठोर पिता का नाम: लालचंद राठोर गृह संख्या : 82 उम्र : 22 लिंग : महिला	फोटो उपलब्ध
419	SLE1716554	निर्वाचक का नाम : भागीरथ पिता का नाम: नंदा गृह संख्या : 83 उम्र : 56 लिंग : पुरुष	फोटो उपलब्ध	420	SLE1333582	निर्वाचक का नाम : गुड्डीबाई पति का नाम: भागीरथ गृह संख्या : 83 उम्र : 52 लिंग : महिला	फोटो उपलब्ध	421	JYS1696251	निर्वाचक का नाम : रामविलास पिता का नाम: अमरसिंह गृह संख्या : 83 उम्र : 39 लिंग : पुरुष	फोटो उपलब्ध
422	JYS1696269	निर्वाचक का नाम : ओम प्रकाश पिता का नाम: अमरसिंह गृह संख्या : 83 उम्र : 38 लिंग : पुरुष	फोटो उपलब्ध	423	SLE0760108	निर्वाचक का नाम : बजरंग राठोर पिता का नाम: भागीरथ गृह संख्या : 83 उम्र : 29 लिंग : पुरुष	फोटो उपलब्ध	424	SLE1017417	निर्वाचक का नाम : सीमा बाई पति का नाम: बजरंग राठोर गृह संख्या : 83 उम्र : 27 लिंग : महिला	फोटो उपलब्ध

425	SLE1143205	निर्वाचक का नाम : मधू बाई पिता का नाम: भागीरथ गृह संख्या : 83 उम्र : 27 लिंग : महिला	फोटो उपलब्ध	426	SLE1142348	निर्वाचक का नाम : निशा बाई पिता का नाम: भागीरथ गृह संख्या : 83 उम्र : 26 लिंग : महिला	फोटो उपलब्ध	427	SLE1716562	निर्वाचक का नाम : नन्द राम पिता का नाम: बापूलाल गृह संख्या : 84 उम्र : 83 लिंग : पुरुष	फोटो उपलब्ध
428	SLE0333963	निर्वाचक का नाम : अमरसिंह पिता का नाम: नंदा गृह संख्या : 84 उम्र : 61 लिंग : पुरुष	फोटो उपलब्ध	429	SLE1791433	निर्वाचक का नाम : ललताबाई पति का नाम: अमरसिंह गृह संख्या : 84 उम्र : 55 लिंग : महिला	फोटो उपलब्ध	430	SLE0760116	निर्वाचक का नाम : सोनु राठोर पिता का नाम: अमर सिंह गृह संख्या : 84 उम्र : 31 लिंग : पुरुष	फोटो उपलब्ध
431	SLE1334358	निर्वाचक का नाम : श्रीनाथ पिता का नाम: रामलाल गृह संख्या : 85 उम्र : 55 लिंग : पुरुष	फोटो उपलब्ध	432	SLE1735570	निर्वाचक का नाम : राधाबाई पति का नाम: श्रीनाथ गृह संख्या : 85 उम्र : 52 लिंग : महिला	फोटो उपलब्ध	433	JYS1607621	निर्वाचक का नाम : रमेशचन्द्र पिता का नाम: रामलाल गृह संख्या : 85 उम्र : 50 लिंग : पुरुष	फोटो उपलब्ध
434	JYS1607613	निर्वाचक का नाम : सुमित्राबाई पति का नाम: रमेशचंद्र गृह संख्या : 85 उम्र : 47 लिंग : महिला	फोटो उपलब्ध	435	JYS1182385	निर्वाचक का नाम : शंभु लाल पिता का नाम: रामलाल गृह संख्या : 85 उम्र : 42 लिंग : पुरुष	फोटो उपलब्ध	436	JYS1696228	निर्वाचक का नाम : सीमा बाई पति का नाम: शंभुलाल गृह संख्या : 85 उम्र : 39 लिंग : महिला	फोटो उपलब्ध
437	SLE1636794	निर्वाचक का नाम : मुकेश राठोर पिता का नाम: श्रीनाथ राठोर गृह संख्या : 85 उम्र : 25 लिंग : पुरुष	फोटो उपलब्ध	438	SLE2156727	निर्वाचक का नाम : पूजा राठौड़ पिता का नाम: रमेशचन्द्र राठौड़ गृह संख्या : 85 उम्र : 22 लिंग : महिला	फोटो उपलब्ध	439	SLE1333608	निर्वाचक का नाम : रामलाल पिता का नाम: नाथूलाल गृह संख्या : 86 उम्र : 93 लिंग : पुरुष	फोटो उपलब्ध
440	SLE1791623	निर्वाचक का नाम : करणसिंह पिता का नाम: रामलाल गृह संख्या : 86 उम्र : 54 लिंग : पुरुष	फोटो उपलब्ध	441	SLE1716539	निर्वाचक का नाम : गंगाबाई पति का नाम: करणसिंह गृह संख्या : 86 उम्र : 52 लिंग : महिला	फोटो उपलब्ध	442	SLE2058857	निर्वाचक का नाम : जानकीलाल राठोर पिता का नाम: करणसिंह राठोर गृह संख्या : 86 उम्र : 21 लिंग : पुरुष	फोटो उपलब्ध
443	SLE1734706	निर्वाचक का नाम : नन्दराम पिता का नाम: रतनलाल गृह संख्या : 87/1 उम्र : 78 लिंग : पुरुष	फोटो उपलब्ध	444	SLE1734227	निर्वाचक का नाम : कान्तिबाई पति का नाम: नन्दराम गृह संख्या : 87/1 उम्र : 73 लिंग : महिला	फोटो उपलब्ध	445	SLE1333624	निर्वाचक का नाम : वालचन्द्र पिता का नाम: नन्दराम गृह संख्या : 87/1 उम्र : 53 लिंग : पुरुष	फोटो उपलब्ध
446	JYS1747922	निर्वाचक का नाम : अंजनाबाई पति का नाम: बालचंद्र गृह संख्या : 87/1 उम्र : 49 लिंग : महिला	फोटो उपलब्ध	447	SLE1791748	निर्वाचक का नाम : कालूराम पिता का नाम: रतनलाल गृह संख्या : 87/2 उम्र : 68 लिंग : पुरुष	फोटो उपलब्ध	448	JYS2145266	निर्वाचक का नाम : कोशल्यबाई पति का नाम: कालूराम गृह संख्या : 87/2 उम्र : 63 लिंग : महिला	फोटो उपलब्ध
449	JYS1607498	निर्वाचक का नाम : रामबाबू पिता का नाम: कालूराम गृह संख्या : 87/2 उम्र : 41 लिंग : पुरुष	फोटो उपलब्ध	450	SLE0460634	निर्वाचक का नाम : बन्टी बाई राठोर पिता का नाम: कालूराम राठोर गृह संख्या : 87/2 उम्र : 32 लिंग : महिला	फोटो उपलब्ध	451	SLE1135607	निर्वाचक का नाम : अनोक बाई पति का नाम: धनराज गृह संख्या : 87-2 उम्र : 26 लिंग : महिला	फोटो उपलब्ध
452	SLE1142074	निर्वाचक का नाम : बबिता पति का नाम: रामबाबू गृह संख्या : 87-2 उम्र : 26 लिंग : महिला	फोटो उपलब्ध	453	SLE1734698	निर्वाचक का नाम : शिवनारायण पिता का नाम: रतनलाल गृह संख्या : 88 उम्र : 73 लिंग : पुरुष	फोटो उपलब्ध	454	SLE1734680	निर्वाचक का नाम : कांतीबाई पति का नाम: शिवनारायण गृह संख्या : 88 उम्र : 68 लिंग : महिला	फोटो उपलब्ध

455 निर्वाचक का नाम : शम्भूसिंह पिता का नाम: शिवनारायण गृह संख्या : 88 उम्र : 47 लिंग : पुरुष	JYS1607605 फोटो उपलब्ध	456 निर्वाचक का नाम : गिरिराज पिता का नाम: शिवलाल गृह संख्या : 88 उम्र : 37 लिंग : पुरुष	JYS1696236 फोटो उपलब्ध	457 निर्वाचक का नाम : बबिता राठोर पति का नाम: गिरिराज राठौर गृह संख्या : 88 उम्र : 28 लिंग : महिला	SLE0811380 फोटो उपलब्ध
458 निर्वाचक का नाम : देवसिंह पिता का नाम: मांगीलाल गृह संख्या : 89 उम्र : 53 लिंग : पुरुष	SLE1737048 फोटो उपलब्ध	459 निर्वाचक का नाम : रोडीबाई पति का नाम: देवीसिंह गृह संख्या : 89 उम्र : 51 लिंग : महिला	SLE1332410 फोटो उपलब्ध	460 निर्वाचक का नाम : धापु पति का नाम: दुर्गालाल गृह संख्या : 89 उम्र : 31 लिंग : महिला	SLE1142058 फोटो उपलब्ध
461 निर्वाचक का नाम : राजाबाबू पिता का नाम: देवीसिंह गृह संख्या : 89 उम्र : 28 लिंग : पुरुष	SLE1070663 फोटो उपलब्ध	462 निर्वाचक का नाम : अनिल राठौर पिता का नाम: देवी सिंह गृह संख्या : 89 उम्र : 26 लिंग : पुरुष	SLE1636927 फोटो उपलब्ध	463 निर्वाचक का नाम : रेखा राठौर पति का नाम: राजाबाबू राठौर गृह संख्या : 89 उम्र : 25 लिंग : महिला	SLE1636935 फोटो उपलब्ध
464 निर्वाचक का नाम : हीरालाल पिता का नाम: जगन्नाथ गृह संख्या : 90 उम्र : 71 लिंग : पुरुष	SLE1735232 फोटो उपलब्ध	465 निर्वाचक का नाम : शान्तिबाई पति का नाम: हीरालाल गृह संख्या : 90 उम्र : 65 लिंग : महिला	SLE1716455 फोटो उपलब्ध	466 निर्वाचक का नाम : महेश पिता का नाम: हीरालाल गृह संख्या : 90 उम्र : 37 लिंग : पुरुष	JYS1696632 फोटो उपलब्ध
467 निर्वाचक का नाम : नन्दकिशोर पिता का नाम: हिरालाल गृह संख्या : 90 उम्र : 36 लिंग : पुरुष	SLE0136598 फोटो उपलब्ध	468 निर्वाचक का नाम : सीमा पति का नाम: नन्दकिशोर गृह संख्या : 90 उम्र : 32 लिंग : महिला	SLE0648261 फोटो उपलब्ध	469 निर्वाचक का नाम : पूजा राठौड़ पति का नाम: गिरीराज राठौड़ गृह संख्या : 90 उम्र : 25 लिंग : महिला	SLE1260371 फोटो उपलब्ध
470 निर्वाचक का नाम : शांतिबाई पति का नाम: बालचन्द गृह संख्या : 91 उम्र : 83 लिंग : महिला	SLE1333632 फोटो उपलब्ध	471 निर्वाचक का नाम : घनश्याम पिता का नाम: बालचन्द गृह संख्या : 91 उम्र : 68 लिंग : पुरुष	SLE1716547 फोटो उपलब्ध	472 निर्वाचक का नाम : भंवरीबाई पति का नाम: घनश्याम गृह संख्या : 91 उम्र : 63 लिंग : महिला	SLE1333657 फोटो उपलब्ध
473 निर्वाचक का नाम : बिरदीचन्द पिता का नाम: बालचन्द गृह संख्या : 91 उम्र : 42 लिंग : पुरुष	JYS1607589 फोटो उपलब्ध	474 निर्वाचक का नाम : रामकला राठौर पति का नाम: बिरदीचन्द राठौर गृह संख्या : 91 उम्र : 38 लिंग : महिला	SLE0522839 फोटो उपलब्ध	475 निर्वाचक का नाम : पवन राठौर पिता का नाम: घनश्याम राठौर गृह संख्या : 91 उम्र : 28 लिंग : पुरुष	SLE1017466 फोटो उपलब्ध
476 निर्वाचक का नाम : अनिता राठोर पिता का नाम: घनश्याम गृह संख्या : 91 उम्र : 23 लिंग : महिला	SLE1932441 फोटो उपलब्ध	477 निर्वाचक का नाम : भेरूलाल राठौड़ पिता का नाम: घनश्याम राठौड़ गृह संख्या : 91 उम्र : 22 लिंग : पुरुष	SLE1932458 फोटो उपलब्ध	478 निर्वाचक का नाम : घीसालाल पिता का नाम: भंवरलाल गृह संख्या : 92 उम्र : 68 लिंग : पुरुष	SLE1333673 फोटो उपलब्ध
479 निर्वाचक का नाम : देवीलाल पिता का नाम: भंवरलाल गृह संख्या : 92 उम्र : 63 लिंग : पुरुष	SLE1716505 फोटो उपलब्ध	480 निर्वाचक का नाम : जतनबाई पति का नाम: घीसालाल गृह संख्या : 92 उम्र : 63 लिंग : महिला	SLE1733674 फोटो उपलब्ध	481 निर्वाचक का नाम : सरदारबाई पति का नाम: देवीलाल गृह संख्या : 92 उम्र : 58 लिंग : महिला	SLE1716638 फोटो उपलब्ध
482 निर्वाचक का नाम : रामेश्वर पिता का नाम: देवीलाल गृह संख्या : 92 उम्र : 32 लिंग : पुरुष	SLE0648311 फोटो उपलब्ध	483 निर्वाचक का नाम : विनोद राठौर पिता का नाम: देवीलाल राठौर गृह संख्या : 92 उम्र : 25 लिंग : पुरुष	SLE1207794 फोटो उपलब्ध	484 निर्वाचक का नाम : रामप्रसाद पिता का नाम: मोतीलाल गृह संख्या : 93 उम्र : 58 लिंग : पुरुष	SLE0083816 फोटो उपलब्ध

485	SLE1735562	निर्वाचक का नाम : धापुबाई पति का नाम: रामप्रसाद गृह संख्या : 93 उम्र : 55 लिंग : महिला	फोटो उपलब्ध	486	SLE1637347	निर्वाचक का नाम : दुर्गालाल राठौर पिता का नाम: रामप्रसाद राठौर गृह संख्या : 93 उम्र : 29 लिंग : पुरुष	फोटो उपलब्ध	487	SLE1070648	निर्वाचक का नाम : रीनाबाई पिता का नाम: रामप्रसाद गृह संख्या : 93 उम्र : 29 लिंग : महिला	फोटो उपलब्ध
488	SLE1637339	निर्वाचक का नाम : पूनम चंद राठौर पिता का नाम: राम प्रसाद राठौर गृह संख्या : 93 उम्र : 25 लिंग : पुरुष	फोटो उपलब्ध	489	SLE1637354	निर्वाचक का नाम : आशा पति का नाम: दुर्गालाल गृह संख्या : 93 उम्र : 25 लिंग : महिला	फोटो उपलब्ध	490	SLE1791797	निर्वाचक का नाम : बिरदीचंद पिता का नाम: रामलाल गृह संख्या : 94 उम्र : 63 लिंग : पुरुष	फोटो उपलब्ध
491	SLE1805845	निर्वाचक का नाम : भंवरबाई पति का नाम: बिरदीचंद गृह संख्या : 94 उम्र : 58 लिंग : महिला	फोटो उपलब्ध	492	SLE0648352	निर्वाचक का नाम : दुर्गाप्रसाद पिता का नाम: बिरदीचंद गृह संख्या : 94 उम्र : 30 लिंग : पुरुष	फोटो उपलब्ध	493	SLE1070630	निर्वाचक का नाम : महेश राठौर पिता का नाम: ब्रिदीचंद गृह संख्या : 94 उम्र : 27 लिंग : पुरुष	फोटो उपलब्ध
494	SLE1333731	निर्वाचक का नाम : बसन्तीबाई पति का नाम: बालचन्द गृह संख्या : 95 उम्र : 58 लिंग : महिला	फोटो उपलब्ध	495	SLE0648360	निर्वाचक का नाम : रामभरोसी पिता का नाम: बालचन्द गृह संख्या : 95 उम्र : 35 लिंग : महिला	फोटो उपलब्ध	496	SLE1333756	निर्वाचक का नाम : मोहनलाल पिता का नाम: मांगीलाल गृह संख्या : 97 उम्र : 68 लिंग : पुरुष	फोटो उपलब्ध
497	JYS1607829	निर्वाचक का नाम : पर्वतसिंह पिता का नाम: मोहनलाल गृह संख्या : 97 उम्र : 45 लिंग : पुरुष	फोटो उपलब्ध	498	JYS1696459	निर्वाचक का नाम : गीता बाई पति का नाम: परावत सिंह गृह संख्या : 97 उम्र : 44 लिंग : महिला	फोटो उपलब्ध	499	SLE1333889	निर्वाचक का नाम : कालू पिता का नाम: मांगीलाल गृह संख्या : 98/1 उम्र : 58 लिंग : पुरुष	फोटो उपलब्ध
500	JYS1598655	निर्वाचक का नाम : मनोहरबाई पति का नाम: कालू गृह संख्या : 98/1 उम्र : 51 लिंग : महिला	फोटो उपलब्ध	501	SLE2129922	निर्वाचक का नाम : हेमलता राठौर पिता का नाम: कालू राम राठौर गृह संख्या : 98/1 उम्र : 25 लिंग : महिला	फोटो उपलब्ध	502	SLE1735174	निर्वाचक का नाम : कमलाबाई पति का नाम: नन्दा गृह संख्या : 98/2 उम्र : 78 लिंग : महिला	फोटो उपलब्ध
503	SLE1735984	निर्वाचक का नाम : रामलाल पिता का नाम: नन्दा गृह संख्या : 98/2 उम्र : 61 लिंग : पुरुष	फोटो उपलब्ध	504	SLE1333772	निर्वाचक का नाम : जमनाबाई पति का नाम: रामलाल गृह संख्या : 98/2 उम्र : 58 लिंग : महिला	फोटो उपलब्ध	505	JYS1598630	निर्वाचक का नाम : रोशनसिंह पिता का नाम: रामलाल गृह संख्या : 98/2 उम्र : 45 लिंग : पुरुष	फोटो उपलब्ध
506	JYS1598663	निर्वाचक का नाम : दुर्गाबाई पति का नाम: रोशनसिंह गृह संख्या : 98/2 उम्र : 44 लिंग : महिला	फोटो उपलब्ध	507	SLE0760124	निर्वाचक का नाम : जोरावरसिंह राठौर पिता का नाम: रामलाल गृह संख्या : 98/2 उम्र : 29 लिंग : पुरुष	फोटो उपलब्ध	508	JYS1607357	निर्वाचक का नाम : मांगीलाल पिता का नाम: रतनलाल गृह संख्या : 99 उम्र : 64 लिंग : पुरुष	फोटो उपलब्ध
509	JYS1607332	निर्वाचक का नाम : मांगीबाई पति का नाम: मांगीलाल गृह संख्या : 99 उम्र : 60 लिंग : महिला	फोटो उपलब्ध	510	SLE1260363	निर्वाचक का नाम : पवन राठौड़ पिता का नाम: मांगीलाल राठौड़ गृह संख्या : 99 उम्र : 26 लिंग : पुरुष	फोटो उपलब्ध	511	SLE1737030	निर्वाचक का नाम : गीताबाई पति का नाम: परथीलाल गृह संख्या : 100 उम्र : 83 लिंग : महिला	फोटो उपलब्ध
512	SLE1736594	निर्वाचक का नाम : जगदीश पिता का नाम: परथीलाल गृह संख्या : 100 उम्र : 51 लिंग : पुरुष	फोटो उपलब्ध	513	JYS1608082	निर्वाचक का नाम : कमलेश पिता का नाम: परथीलाल गृह संख्या : 100 उम्र : 46 लिंग : पुरुष	फोटो उपलब्ध	514	JYS1598713	निर्वाचक का नाम : संगीताबाई पति का नाम: कमलेश गृह संख्या : 100 उम्र : 46 लिंग : महिला	फोटो उपलब्ध

515	JYS1607555	निर्वाचक का नाम : प्रेमबाई पति का नाम: जगदीश गृह संख्या : 100 उम्र : 46 लिंग : महिला	फोटो उपलब्ध	516	JYS1607548	निर्वाचक का नाम : मदनलाल पिता का नाम: परधीलाल गृह संख्या : 100 उम्र : 44 लिंग : पुरुष	फोटो उपलब्ध	517	SLE0303560	निर्वाचक का नाम : कृष्णाबाई पति का नाम: मदनलाल गृह संख्या : 100 उम्र : 34 लिंग : महिला	फोटो उपलब्ध
518	SLE1930536	निर्वाचक का नाम : महेश राठोर पिता का नाम: कमलेश राठोर गृह संख्या : 100 उम्र : 23 लिंग : पुरुष	फोटो उपलब्ध	519	SLE1932433	निर्वाचक का नाम : मनोज राठौड़ पिता का नाम: कमलेश राठौड़ गृह संख्या : 100 उम्र : 22 लिंग : पुरुष	फोटो उपलब्ध	520	SLE2026292	निर्वाचक का नाम : सुरेश राठौड़ पिता का नाम: जगदीश राठौर गृह संख्या : 100 उम्र : 22 लिंग : पुरुष	फोटो उपलब्ध
521	JYS1607530	निर्वाचक का नाम : कौशल्याबाई पति का नाम: भेरुलाल गृह संख्या : 101 उम्र : 49 लिंग : महिला	फोटो उपलब्ध	522	JYS1607670	निर्वाचक का नाम : भेरुलाल पिता का नाम: नानुराम गृह संख्या : 101 उम्र : 47 लिंग : पुरुष	फोटो उपलब्ध	523	JYS1696467	निर्वाचक का नाम : रामेश्वर पिता का नाम: नानुराम गृह संख्या : 101 उम्र : 40 लिंग : पुरुष	फोटो उपलब्ध
524	SLE0648378	निर्वाचक का नाम : संगीता बाई पति का नाम: रामेश्वर गृह संख्या : 101 उम्र : 35 लिंग : महिला	फोटो उपलब्ध	525	SLE0303578	निर्वाचक का नाम : मोरसिंह राठौर पिता का नाम: नानुराम राठौर गृह संख्या : 101 उम्र : 32 लिंग : पुरुष	फोटो उपलब्ध	526	SLE2026136	निर्वाचक का नाम : गोविंद राठौर पिता का नाम: भेरुलाल राठौड़ गृह संख्या : 101 उम्र : 22 लिंग : पुरुष	फोटो उपलब्ध
527	SLE1333798	निर्वाचक का नाम : हीरालाल पिता का नाम: भंवरलाल गृह संख्या : 102 उम्र : 73 लिंग : पुरुष	फोटो उपलब्ध	528	SLE1333871	निर्वाचक का नाम : करणसिंह पिता का नाम: हीरालाल गृह संख्या : 102 उम्र : 53 लिंग : पुरुष	फोटो उपलब्ध	529	SLE1333855	निर्वाचक का नाम : ललतीबाई पति का नाम: करणसिंह गृह संख्या : 102 उम्र : 51 लिंग : महिला	फोटो उपलब्ध
530	JYS1607506	निर्वाचक का नाम : नन्दराम पिता का नाम: हीरालाल गृह संख्या : 102 उम्र : 45 लिंग : पुरुष	फोटो उपलब्ध	531	JYS1607514	निर्वाचक का नाम : ललीताबाई पति का नाम: नन्दराम गृह संख्या : 102 उम्र : 45 लिंग : महिला	फोटो उपलब्ध	532	SLE1636802	निर्वाचक का नाम : भगवान सिंह राठौर पिता का नाम: करण सिंह राठौर गृह संख्या : 102 उम्र : 24 लिंग : पुरुष	फोटो उपलब्ध
533	SLE1716489	निर्वाचक का नाम : नग्गा पिता का नाम: रामा गृह संख्या : 103 उम्र : 73 लिंग : पुरुष	फोटो उपलब्ध	534	SLE1735596	निर्वाचक का नाम : कमलाबाई पति का नाम: नग्गा गृह संख्या : 103 उम्र : 63 लिंग : महिला	फोटो उपलब्ध	535	JYS1696475	निर्वाचक का नाम : जगदीश पिता का नाम: नग्गालाल गृह संख्या : 103 उम्र : 39 लिंग : पुरुष	फोटो उपलब्ध
536	SLE0216234	निर्वाचक का नाम : रामकन्याबाई पति का नाम: जगदीश गृह संख्या : 103 उम्र : 35 लिंग : महिला	फोटो उपलब्ध	537	SLE0724179	निर्वाचक का नाम : रमेश मेघवाल पिता का नाम: नग्गालाल गृह संख्या : 103 उम्र : 29 लिंग : पुरुष	फोटो उपलब्ध	538	SLE1735224	निर्वाचक का नाम : भग्गा लाल मेघवाल पिता का नाम: रामलाल मेघवाल गृह संख्या : 104 उम्र : 68 लिंग : पुरुष	फोटो उपलब्ध
539	SLE1333830	निर्वाचक का नाम : सुगनबाई पति का नाम: भग्गा गृह संख्या : 104 उम्र : 63 लिंग : महिला	फोटो उपलब्ध	540	JYS1724418	निर्वाचक का नाम : हेमराम पिता का नाम: भग्गा गृह संख्या : 104 उम्र : 42 लिंग : पुरुष	फोटो उपलब्ध	541	SLE0648386	निर्वाचक का नाम : राघु पिता का नाम: भग्गालाल गृह संख्या : 104 उम्र : 41 लिंग : पुरुष	फोटो उपलब्ध
542	SLE0760140	निर्वाचक का नाम : रामप्रसाद मेघवाल पिता का नाम: भग्गालाल गृह संख्या : 104 उम्र : 36 लिंग : पुरुष	फोटो उपलब्ध	543	SLE0303586	निर्वाचक का नाम : सन्तोषबाई पति का नाम: राघुलाल गृह संख्या : 104 उम्र : 36 लिंग : महिला	फोटो उपलब्ध	544	SLE0303594	निर्वाचक का नाम : रेखाबाई पति का नाम: हेमराज गृह संख्या : 104 उम्र : 35 लिंग : महिला	फोटो उपलब्ध

545 निर्वाचक का नाम : दिनेश मेघवाल पिता का नाम: भगालाल गृह संख्या : 104 उम्र : 29 लिंग : पुरुष	SLE0760165 फोटो उपलब्ध	546 निर्वाचक का नाम : सोना पति का नाम: रमेश गृह संख्या : 104 उम्र : 29 लिंग : महिला	SLE1137710 फोटो उपलब्ध	547 निर्वाचक का नाम : पूजा मेघवाल पति का नाम: दिनेश मेघवाल गृह संख्या : 104 उम्र : 24 लिंग : महिला	SLE1930718 फोटो उपलब्ध
548 निर्वाचक का नाम : तूफान वर्मा पिता का नाम: भग्ना लाल गृह संख्या : 104 उम्र : 24 लिंग : पुरुष	SLE1930734 फोटो उपलब्ध	549 निर्वाचक का नाम : गणेश पिता का नाम: रामा गृह संख्या : 105 उम्र : 83 लिंग : पुरुष	SLE1736909 फोटो उपलब्ध	550 निर्वाचक का नाम : धूलीबाई पति का नाम: गणेश गृह संख्या : 105 उम्र : 73 लिंग : महिला	SLE1735323 फोटो उपलब्ध
551 निर्वाचक का नाम : सुगन बाई मेघवाल पति का नाम: रोडू मेघवाल गृह संख्या : 105 उम्र : 52 लिंग : महिला	SLE0811430 फोटो उपलब्ध	552 निर्वाचक का नाम : राजेश मेघवाल पिता का नाम: रोडू लाल मेघवाल गृह संख्या : 105 उम्र : 30 लिंग : पुरुष	SLE0811398 फोटो उपलब्ध	553 निर्वाचक का नाम : मुकेश पिता का नाम: गणेशराम गृह संख्या : 105 उम्र : 26 लिंग : पुरुष	SLE1142405 फोटो उपलब्ध
554 निर्वाचक का नाम : रेखा मेघवाल पति का नाम: राजेश मेघवाल गृह संख्या : 105 उम्र : 25 लिंग : महिला	SLE1656362 फोटो उपलब्ध	555 निर्वाचक का नाम : मनीष वर्मा पिता का नाम: रोडूलाल वर्मा गृह संख्या : 105 उम्र : 24 लिंग : पुरुष	SLE1636836 फोटो उपलब्ध	556 निर्वाचक का नाम : लक्ष्मी मेघवाल पति का नाम: मुकेश गृह संख्या : 105 उम्र : 24 लिंग : महिला	SLE2152361 फोटो उपलब्ध
557 निर्वाचक का नाम : धन्नालाल पिता का नाम: अमरा गृह संख्या : 106 उम्र : 58 लिंग : पुरुष	SLE1735380 फोटो उपलब्ध	558 निर्वाचक का नाम : द्रोपदीबाई पति का नाम: धन्नालाल गृह संख्या : 106 उम्र : 53 लिंग : महिला	SLE1716471 फोटो उपलब्ध	559 निर्वाचक का नाम : रतिराम पिता का नाम: धन्नालाल गृह संख्या : 106 उम्र : 39 लिंग : पुरुष	JYS1696434 फोटो उपलब्ध
560 निर्वाचक का नाम : सुनिता बाई पति का नाम: रतिराम गृह संख्या : 106 उम्र : 39 लिंग : महिला	JYS1696442 फोटो उपलब्ध	561 निर्वाचक का नाम : शारदा बाई पति का नाम: घनश्याम गृह संख्या : 106 उम्र : 29 लिंग : महिला	SLE0724211 फोटो उपलब्ध	562 निर्वाचक का नाम : पुरा पिता का नाम: मांगीलाल गृह संख्या : 107 उम्र : 58 लिंग : पुरुष	SLE1736727 फोटो उपलब्ध
563 निर्वाचक का नाम : कलाबाई पति का नाम: पुरा गृह संख्या : 107 उम्र : 54 लिंग : महिला	JYS1182252 फोटो उपलब्ध	564 निर्वाचक का नाम : लालचन्द पिता का नाम: रामा गृह संख्या : 108 उम्र : 45 लिंग : पुरुष	JYS1607480 फोटो उपलब्ध	565 निर्वाचक का नाम : चन्द्रलाल पिता का नाम: रामा गृह संख्या : 108 उम्र : 44 लिंग : पुरुष	JYS1724434 फोटो उपलब्ध
566 निर्वाचक का नाम : रेखा बाई पति का नाम: चंदर मेघवाल गृह संख्या : 108 उम्र : 35 लिंग : महिला	SLE1636810 फोटो उपलब्ध	567 निर्वाचक का नाम : रचना राठौर पिता का नाम: करण सिंह गृह संख्या : 117 उम्र : 32 लिंग : महिला	SLE0460659 फोटो उपलब्ध	568 निर्वाचक का नाम : नकीना राठौर पिता का नाम: कन्हैया लाल राठौर गृह संख्या : 117 उम्र : 32 लिंग : महिला	SLE0460683 फोटो उपलब्ध
569 निर्वाचक का नाम : सुनील पिता का नाम: रामनारायण गृह संख्या : 121 उम्र : 26 लिंग : पुरुष	SLE1032382 फोटो उपलब्ध	570 निर्वाचक का नाम : पूजा बाई राठौर पति का नाम: राकेश राठौर गृह संख्या : 124/3 उम्र : 32 लिंग : महिला	SLE0460675 फोटो उपलब्ध	571 निर्वाचक का नाम : रीना राठौर पिता का नाम: रामदयाल राठौर गृह संख्या : 124/6 उम्र : 33 लिंग : महिला	SLE0460709 फोटो उपलब्ध
572 निर्वाचक का नाम : सुनीता राठौर पति का नाम: बनवारी राठौर गृह संख्या : 124/6 उम्र : 32 लिंग : महिला	SLE0460691 फोटो उपलब्ध	573 निर्वाचक का नाम : मनोहरसिंह पिता का नाम: रूपसिंह गृह संख्या : 66/3/1 उम्र : 37 लिंग : पुरुष	JYS1696715 फोटो उपलब्ध	574 निर्वाचक का नाम : गोवर्धन पिता का नाम: मदनलाल गृह संख्या : 54 उम्र : 39 लिंग : पुरुष	JYS1747831 फोटो उपलब्ध

575	JYS2145274
निर्वाचक का नाम : रामप्रसाद पिता का नाम: कवरलाल गृह संख्या : 61 उम्र : 37 लिंग : पुरुष	फोटो उपलब्ध

576	JYS1747849
निर्वाचक का नाम : धापु बाई पति का नाम: गोवर्धन लाल गृह संख्या : 54 उम्र : 37 लिंग : महिला	फोटो उपलब्ध

577	SLE1791607	निर्वाचक का नाम : मोहनलाल पिता का नाम: बापूलाल गृह संख्या : 5 उम्र : 71 लिंग : पुरुष	फोटो उपलब्ध	578	SLE1791524	निर्वाचक का नाम : कमलाबाई पति का नाम: मोहनलाल गृह संख्या : 5 उम्र : 66 लिंग : महिला	फोटो उपलब्ध	579	JYS1696525	निर्वाचक का नाम : राकेश राठौर पिता का नाम: बट्टीलाल राठौर गृह संख्या : 130 उम्र : 32 लिंग : पुरुष	फोटो उपलब्ध
580	SLE0460303	निर्वाचक का नाम : पिकी राठौर पिता का नाम: भगवान सिंह राठौर गृह संख्या : 14 उम्र : 33 लिंग : महिला	फोटो उपलब्ध	581	SLE0460337	निर्वाचक का नाम : संतोष बाई राठौर पति का नाम: बालचंद राठौर गृह संख्या : 15/2 उम्र : 33 लिंग : महिला	फोटो उपलब्ध	582	SLE0460352	निर्वाचक का नाम : महेश राठौर पिता का नाम: प्रभुलाल राठौर गृह संख्या : 56 उम्र : 32 लिंग : पुरुष	फोटो उपलब्ध
583	SLE0460378	निर्वाचक का नाम : मांगीलाल राठौर पिता का नाम: लक्ष्मीनारायण राठौर गृह संख्या : 68 उम्र : 37 लिंग : पुरुष	फोटो उपलब्ध	584	SLE1017458	निर्वाचक का नाम : सोना राठौर पति का नाम: ओमप्रकाश राठौर गृह संख्या : 83 उम्र : 34 लिंग : महिला	फोटो उपलब्ध	585	SLE1017425	निर्वाचक का नाम : सरोज राठौर पति का नाम: महेश राठौर गृह संख्या : 85 उम्र : 28 लिंग : महिला	फोटो उपलब्ध
586	SLE1032390	निर्वाचक का नाम : लखन पिता का नाम: जगदीश गृह संख्या : 100 उम्र : 26 लिंग : पुरुष	फोटो उपलब्ध	587	SLE1017482	निर्वाचक का नाम : रुकमा बाई राठौर पति का नाम: मोर सिंह राठौर गृह संख्या : 101 उम्र : 34 लिंग : महिला	फोटो उपलब्ध	588	SLE1791896	निर्वाचक का नाम : गंगाबाई पति का नाम: नन्दा गृह संख्या : 109 उम्र : 67 लिंग : महिला	फोटो उपलब्ध
589	JYS1182229	निर्वाचक का नाम : मदनलाल पिता का नाम: नन्दा गृह संख्या : 109 उम्र : 48 लिंग : पुरुष	फोटो उपलब्ध	590	JYS1607472	निर्वाचक का नाम : रामनारायण पिता का नाम: नन्दराम गृह संख्या : 109 उम्र : 47 लिंग : पुरुष	फोटो उपलब्ध	591	JYS1607571	निर्वाचक का नाम : प्रभूलाल पिता का नाम: नन्दा गृह संख्या : 109 उम्र : 43 लिंग : पुरुष	फोटो उपलब्ध
592	JYS1607464	निर्वाचक का नाम : सीमाबाई पति का नाम: रामनारायण गृह संख्या : 109 उम्र : 43 लिंग : महिला	फोटो उपलब्ध	593	SLE1014323	निर्वाचक का नाम : रुकमणि बाई पति का नाम: तुलसीराम गृह संख्या : 110 उम्र : 73 लिंग : महिला	फोटो उपलब्ध	594	JYS1607779	निर्वाचक का नाम : शोभाराम पिता का नाम: तुलसीराम गृह संख्या : 110 उम्र : 50 लिंग : पुरुष	फोटो उपलब्ध
595	JYS1607522	निर्वाचक का नाम : चंदरबाई पति का नाम: शोभाराम गृह संख्या : 110 उम्र : 45 लिंग : महिला	फोटो उपलब्ध	596	JYS1607597	निर्वाचक का नाम : करणसिंह पिता का नाम: तुलसीराम गृह संख्या : 110 उम्र : 44 लिंग : पुरुष	फोटो उपलब्ध	597	JYS1696368	निर्वाचक का नाम : यशोदा बाई पति का नाम: करणसिंह गृह संख्या : 110 उम्र : 43 लिंग : महिला	फोटो उपलब्ध
598	SLE1999085	निर्वाचक का नाम : अनिल राठौर पिता का नाम: तुलसी राम राठौर गृह संख्या : 110 उम्र : 24 लिंग : पुरुष	फोटो उपलब्ध	599	SLE2026276	निर्वाचक का नाम : गोविंद राठौर पिता का नाम: शोभाराम राठौर गृह संख्या : 110 उम्र : 22 लिंग : पुरुष	फोटो उपलब्ध	600	SLE1719996	निर्वाचक का नाम : कालूराम पिता का नाम: प्रभूलाल गृह संख्या : 111 उम्र : 65 लिंग : पुरुष	फोटो उपलब्ध
601	SLE1736602	निर्वाचक का नाम : मदनलाल पिता का नाम: प्रभूलाल गृह संख्या : 111 उम्र : 61 लिंग : पुरुष	फोटो उपलब्ध	602	SLE1720002	निर्वाचक का नाम : रेखाबाई पति का नाम: मदनलाल गृह संख्या : 111 उम्र : 58 लिंग : महिला	फोटो उपलब्ध	603	SLE0702308	निर्वाचक का नाम : कमलेश राठौर पिता का नाम: मदनलाल गृह संख्या : 111 उम्र : 30 लिंग : पुरुष	फोटो उपलब्ध
604	SLE0811448	निर्वाचक का नाम : कविता राठौर पति का नाम: कमलेश गृह संख्या : 111 उम्र : 29 लिंग : महिला	फोटो उपलब्ध	605	SLE1174788	निर्वाचक का नाम : लोकेश राठौर पिता का नाम: मदनलाल राठौर गृह संख्या : 111 उम्र : 26 लिंग : पुरुष	फोटो उपलब्ध	606	SLE2000115	निर्वाचक का नाम : पूजा राठौर पति का नाम: लोकेश राठौर गृह संख्या : 111 उम्र : 26 लिंग : महिला	फोटो उपलब्ध

607	SLE1791573	निर्वाचक का नाम : नाराणबाई पति का नाम: मांगीलाल गृह संख्या : 113 उम्र : 87 लिंग : महिला	फोटो उपलब्ध	608	JYS1607423	निर्वाचक का नाम : शिवलाल पिता का नाम: मांगीलाल गृह संख्या : 113 उम्र : 48 लिंग : पुरुष	फोटो उपलब्ध	609	JYS1607282	निर्वाचक का नाम : संजूबाई पति का नाम: शिवलाल गृह संख्या : 113 उम्र : 45 लिंग : महिला	फोटो उपलब्ध
610	SLE1791649	निर्वाचक का नाम : रतनबाई पति का नाम: बापूलाल गृह संख्या : 114 उम्र : 68 लिंग : महिला	फोटो उपलब्ध	611	JYS1598671	निर्वाचक का नाम : शम्भूसिंह पिता का नाम: बापूलाल गृह संख्या : 114 उम्र : 51 लिंग : पुरुष	फोटो उपलब्ध	612	JYS1598697	निर्वाचक का नाम : अनोखबाई पति का नाम: शंभूसिंह गृह संख्या : 114 उम्र : 49 लिंग : महिला	फोटो उपलब्ध
613	JYS1607415	निर्वाचक का नाम : रामेश्वर पिता का नाम: बापूलाल गृह संख्या : 114 उम्र : 44 लिंग : पुरुष	फोटो उपलब्ध	614	SLE1333905	निर्वाचक का नाम : शिवलाल पिता का नाम: कुवरलाल गृह संख्या : 115 उम्र : 63 लिंग : पुरुष	फोटो उपलब्ध	615	SLE1334044	निर्वाचक का नाम : पारवतीबाई पति का नाम: शिवलाल गृह संख्या : 115 उम्र : 59 लिंग : महिला	फोटो उपलब्ध
616	SLE0788737	निर्वाचक का नाम : रामकरण राठौर पिता का नाम: शिव लाल राठौर गृह संख्या : 115 उम्र : 30 लिंग : पुरुष	फोटो उपलब्ध	617	SLE1736958	निर्वाचक का नाम : कन्हैयालाल पिता का नाम: मांगीलाल गृह संख्या : 117 उम्र : 55 लिंग : पुरुष	फोटो उपलब्ध	618	SLE1334317	निर्वाचक का नाम : करणसिंह पिता का नाम: मांगीलाल गृह संख्या : 117 उम्र : 52 लिंग : पुरुष	फोटो उपलब्ध
619	SLE1799535	निर्वाचक का नाम : सन्तोषबाई पति का नाम: करणसिंह गृह संख्या : 117 उम्र : 51 लिंग : महिला	फोटो उपलब्ध	620	SLE1736941	निर्वाचक का नाम : सन्तोषबाई पति का नाम: कन्हैयालाल गृह संख्या : 117 उम्र : 51 लिंग : महिला	फोटो उपलब्ध	621	SLE0811455	निर्वाचक का नाम : बाबू लाल राठौड़ पिता का नाम: कन्हैया लाल राठौड़ गृह संख्या : 117 उम्र : 28 लिंग : पुरुष	फोटो उपलब्ध
622	SLE1017474	निर्वाचक का नाम : प्रकाश राठौर पिता का नाम: कन्हैया लाल राठौर गृह संख्या : 117 उम्र : 28 लिंग : महिला	फोटो उपलब्ध	623	SLE1177575	निर्वाचक का नाम : अर्जुन राठौर पिता का नाम: कन्हैयालाल राठौर गृह संख्या : 117 उम्र : 25 लिंग : पुरुष	फोटो उपलब्ध	624	SLE2019941	निर्वाचक का नाम : लखन राठौड़ पिता का नाम: करण सिंग राठौड़ गृह संख्या : 117 उम्र : 25 लिंग : पुरुष	फोटो उपलब्ध
625	SLE1333921	निर्वाचक का नाम : गोपीलाल पिता का नाम: नानूराम गृह संख्या : 119/1 उम्र : 71 लिंग : पुरुष	फोटो उपलब्ध	626	SLE1333947	निर्वाचक का नाम : देवबाई पति का नाम: गोपीलाल गृह संख्या : 119/1 उम्र : 68 लिंग : महिला	फोटो उपलब्ध	627	JYS1607456	निर्वाचक का नाम : प्रेमसिंह पिता का नाम: गोपीलाल गृह संख्या : 119/1 उम्र : 46 लिंग : पुरुष	फोटो उपलब्ध
628	JYS1607449	निर्वाचक का नाम : कौशल्याबाई पति का नाम: प्रेमसिंह गृह संख्या : 119/1 उम्र : 44 लिंग : महिला	फोटो उपलब्ध	629	SLE1733682	निर्वाचक का नाम : नरसंगलाल पिता का नाम: गंगाराम गृह संख्या : 119/4 उम्र : 59 लिंग : पुरुष	फोटो उपलब्ध	630	SLE1735349	निर्वाचक का नाम : द्रोपतीबाई पति का नाम: नरसंगलाल गृह संख्या : 119/4 उम्र : 54 लिंग : महिला	फोटो उपलब्ध
631	SLE1174812	निर्वाचक का नाम : हेमराज राठौर पिता का नाम: नरसिंह राठौर गृह संख्या : 119/4 उम्र : 25 लिंग : पुरुष	फोटो उपलब्ध	632	JYS1696343	निर्वाचक का नाम : मागीलाल पिता का नाम: शंकरलाल गृह संख्या : 120 उम्र : 38 लिंग : पुरुष	फोटो उपलब्ध	633	SLE1791771	निर्वाचक का नाम : शंकरलाल पिता का नाम: भेरू गृह संख्या : 120/1 उम्र : 83 लिंग : पुरुष	फोटो उपलब्ध
634	SLE1791805	निर्वाचक का नाम : धापूबाई पति का नाम: शंकरलाल गृह संख्या : 120/1 उम्र : 73 लिंग : महिला	फोटो उपलब्ध	635	SLE1791730	निर्वाचक का नाम : फूलसिंह पिता का नाम: शंकरलाल गृह संख्या : 120/1 उम्र : 58 लिंग : पुरुष	फोटो उपलब्ध	636	JYS1598846	निर्वाचक का नाम : राजूबाई पति का नाम: फूलसिंह गृह संख्या : 120/1 उम्र : 55 लिंग : महिला	फोटो उपलब्ध

637	JYS1696350	निर्वाचक का नाम : गिरिराज पिता का नाम: बिरदीचन्द्र गृह संख्या : 120/1 उम्र : 38 लिंग : पुरुष	फोटो उपलब्ध	638	SLE0648329	निर्वाचक का नाम : भारती पिता का नाम: फुल सिंह गृह संख्या : 120/1 उम्र : 34 लिंग : महिला	फोटो उपलब्ध	639	SLE0648394	निर्वाचक का नाम : रामबाबु पिता का नाम: फुल सिंह गृह संख्या : 120/1 उम्र : 30 लिंग : पुरुष	फोटो उपलब्ध
640	SLE1734235	निर्वाचक का नाम : प्रभूलाल पिता का नाम: भेरु गृह संख्या : 120/2 उम्र : 78 लिंग : पुरुष	फोटो उपलब्ध	641	SLE1334325	निर्वाचक का नाम : बरदीचंद पिता का नाम: भेरु गृह संख्या : 120/3 उम्र : 65 लिंग : पुरुष	फोटो उपलब्ध	642	SLE1333962	निर्वाचक का नाम : गमीरबाई पति का नाम: वरदीचंद गृह संख्या : 120/3 उम्र : 61 लिंग : महिला	फोटो उपलब्ध
643	JYS1696301	निर्वाचक का नाम : कालूराम पिता का नाम: बिरदीचन्द्र गृह संख्या : 120/3 उम्र : 39 लिंग : पुरुष	फोटो उपलब्ध	644	SLE0136614	निर्वाचक का नाम : सुगनबाई पति का नाम: कालूराम गृह संख्या : 120/3 उम्र : 36 लिंग : महिला	फोटो उपलब्ध	645	SLE1805902	निर्वाचक का नाम : शांतिबाई पति का नाम: मन्नालाल गृह संख्या : 121 उम्र : 78 लिंग : महिला	फोटो उपलब्ध
646	SLE1334051	निर्वाचक का नाम : राधेश्याम पिता का नाम: मन्नालाल गृह संख्या : 121 उम्र : 58 लिंग : पुरुष	फोटो उपलब्ध	647	SLE1791383	निर्वाचक का नाम : धापूबाई पति का नाम: राधेश्याम गृह संख्या : 121 उम्र : 58 लिंग : महिला	फोटो उपलब्ध	648	SLE1333970	निर्वाचक का नाम : रामनारायण पिता का नाम: मन्नालाल गृह संख्या : 121 उम्र : 53 लिंग : पुरुष	फोटो उपलब्ध
649	JYS1598838	निर्वाचक का नाम : जसोदीबाई पति का नाम: रामनारायण गृह संख्या : 121 उम्र : 51 लिंग : महिला	फोटो उपलब्ध	650	JYS1598648	निर्वाचक का नाम : कालूराम पिता का नाम: मन्ना लाल गृह संख्या : 121 उम्र : 50 लिंग : पुरुष	फोटो उपलब्ध	651	JYS1607340	निर्वाचक का नाम : शारदाबाई पति का नाम: कालूराम गृह संख्या : 121 उम्र : 46 लिंग : महिला	फोटो उपलब्ध
652	JYS1696319	निर्वाचक का नाम : रामेश्वर पिता का नाम: राधेश्याम गृह संख्या : 121 उम्र : 40 लिंग : पुरुष	फोटो उपलब्ध	653	SLE1239466	निर्वाचक का नाम : सुरेश राठौर पिता का नाम: रामनारायण राठौर गृह संख्या : 121 उम्र : 26 लिंग : पुरुष	फोटो उपलब्ध	654	SLE2202380	निर्वाचक का नाम : रामकला पति का नाम: राहुल राठौर गृह संख्या : 121 उम्र : 24 लिंग : महिला	फोटो उपलब्ध
655	SLE2056513	निर्वाचक का नाम : राहुल राठौर पिता का नाम: कालूराम राठौर गृह संख्या : 121 उम्र : 23 लिंग : पुरुष	फोटो उपलब्ध	656	SLE2095651	निर्वाचक का नाम : नीतू राठौर पिता का नाम: कालूराम राठौर गृह संख्या : 121 उम्र : 20 लिंग : महिला	फोटो उपलब्ध	657	SLE1333996	निर्वाचक का नाम : अजोदियाबाई पति का नाम: भेरुलाल गृह संख्या : 123 उम्र : 68 लिंग : महिला	फोटो उपलब्ध
658	SLE1791235	निर्वाचक का नाम : केलाश पिता का नाम: भेरुलाल गृह संख्या : 123 उम्र : 54 लिंग : पुरुष	फोटो उपलब्ध	659	JYS1607316	निर्वाचक का नाम : सुशिलाबाई पति का नाम: केलाश गृह संख्या : 123 उम्र : 51 लिंग : महिला	फोटो उपलब्ध	660	JYS1598705	निर्वाचक का नाम : हेमराज पिता का नाम: भेरुलाल गृह संख्या : 123 उम्र : 50 लिंग : पुरुष	फोटो उपलब्ध
661	JYS1607324	निर्वाचक का नाम : कन्याबाई पति का नाम: हेमराज गृह संख्या : 123 उम्र : 47 लिंग : महिला	फोटो उपलब्ध	662	JYS1696327	निर्वाचक का नाम : रामनिवास पिता का नाम: भेरुलाल गृह संख्या : 123 उम्र : 39 लिंग : पुरुष	फोटो उपलब्ध	663	JYS1696624	निर्वाचक का नाम : भूरी बाई पति का नाम: रामनिवास गृह संख्या : 123 उम्र : 37 लिंग : महिला	फोटो उपलब्ध
664	SLE2046076	निर्वाचक का नाम : पूजा राठौर पति का नाम: दिलीप राठौर गृह संख्या : 123 उम्र : 27 लिंग : महिला	फोटो उपलब्ध	665	SLE1636786	निर्वाचक का नाम : दिलीप राठौर पिता का नाम: केलाश गृह संख्या : 123 उम्र : 24 लिंग : पुरुष	फोटो उपलब्ध	666	SLE1845825	निर्वाचक का नाम : विशाल पिता का नाम: हेमराज गृह संख्या : 123 उम्र : 23 लिंग : पुरुष	फोटो उपलब्ध

667	SLE2084424	निर्वाचक का नाम : निशा राठौड़ पिता का नाम: हेमराज राठौड़ गृह संख्या : 123 उम्र : 20 लिंग : महिला	फोटो उपलब्ध	668	SLE1334010	निर्वाचक का नाम : कन्हैयालाल पिता का नाम: कुवरलाल गृह संख्या : 124/1 उम्र : 53 लिंग : पुरुष	फोटो उपलब्ध	669	JYS1696574	निर्वाचक का नाम : सुमन बाई पिता का नाम: कन्हैयालाल गृह संख्या : 124/1 उम्र : 49 लिंग : महिला	फोटो उपलब्ध
670	SLE2087286	निर्वाचक का नाम : शालू राठौड़ पिता का नाम: कन्हैया लाल राठौड़ गृह संख्या : 124/1 उम्र : 20 लिंग : महिला	फोटो उपलब्ध	671	SLE1734250	निर्वाचक का नाम : सरदारबाई पति का नाम: बालचंद गृह संख्या : 124/2 उम्र : 71 लिंग : महिला	फोटो उपलब्ध	672	JYS1182302	निर्वाचक का नाम : रेखाबाई पति का नाम: नन्दकिशोर गृह संख्या : 124/2 उम्र : 48 लिंग : महिला	फोटो उपलब्ध
673	JYS1182211	निर्वाचक का नाम : नन्दकिशोर पिता का नाम: बालचंद गृह संख्या : 124/2 उम्र : 47 लिंग : पुरुष	फोटो उपलब्ध	674	JYS1607290	निर्वाचक का नाम : सत्यनारायण पिता का नाम: बालचंद गृह संख्या : 124/2 उम्र : 47 लिंग : पुरुष	फोटो उपलब्ध	675	JYS1696582	निर्वाचक का नाम : रामकन्या पति का नाम: सत्यनारायण गृह संख्या : 124/2 उम्र : 44 लिंग : महिला	फोटो उपलब्ध
676	SLE1791813	निर्वाचक का नाम : घिसीबाई पति का नाम: रामसिंह गृह संख्या : 124/3 उम्र : 78 लिंग : महिला	फोटो उपलब्ध	677	JYS1724442	निर्वाचक का नाम : श्यामलाल पिता का नाम: रामसिंह गृह संख्या : 124/3 उम्र : 68 लिंग : पुरुष	फोटो उपलब्ध	678	SLE1736610	निर्वाचक का नाम : सोहनबाई पति का नाम: श्यामलाल गृह संख्या : 124/3 उम्र : 63 लिंग : महिला	फोटो उपलब्ध
679	JYS1182203	निर्वाचक का नाम : बैजनाथ पिता का नाम: रामसिंह गृह संख्या : 124/3 उम्र : 47 लिंग : पुरुष	फोटो उपलब्ध	680	JYS1607308	निर्वाचक का नाम : संतोषबाई पति का नाम: बैजनाथ गृह संख्या : 124/3 उम्र : 44 लिंग : महिला	फोटो उपलब्ध	681	SLE0136622	निर्वाचक का नाम : दीपककुमार पिता का नाम: राधेश्याम गृह संख्या : 124/3 उम्र : 39 लिंग : पुरुष	फोटो उपलब्ध
682	SLE0136648	निर्वाचक का नाम : राकेश पिता का नाम: राधेश्याम गृह संख्या : 124/3 उम्र : 37 लिंग : पुरुष	फोटो उपलब्ध	683	SLE0136630	निर्वाचक का नाम : गंगाराम पिता का नाम: प्रेमचन्द गृह संख्या : 124/3 उम्र : 36 लिंग : पुरुष	फोटो उपलब्ध	684	SLE1656081	निर्वाचक का नाम : राजेश राठौड़ पिता का नाम: श्याम लाल राठौड़ गृह संख्या : 124/3 उम्र : 31 लिंग : पुरुष	फोटो उपलब्ध
685	SLE0648337	निर्वाचक का नाम : सारिता पति का नाम: दिपक गृह संख्या : 124/3 उम्र : 31 लिंग : महिला	फोटो उपलब्ध	686	SLE1734730	निर्वाचक का नाम : प्रेमबाई पति का नाम: मोहनलाल गृह संख्या : 124/4 उम्र : 73 लिंग : महिला	फोटो उपलब्ध	687	JYS1608025	निर्वाचक का नाम : रामबाबू पिता का नाम: मोहनलाल गृह संख्या : 124/4 उम्र : 46 लिंग : पुरुष	फोटो उपलब्ध
688	JYS1607803	निर्वाचक का नाम : ललताबाई पति का नाम: रामबाबू गृह संख्या : 124/4 उम्र : 44 लिंग : महिला	फोटो उपलब्ध	689	SLE1805910	निर्वाचक का नाम : सीताबाई पति का नाम: किशन गृह संख्या : 124/5 उम्र : 70 लिंग : महिला	फोटो उपलब्ध	690	SLE1791664	निर्वाचक का नाम : किशन पिता का नाम: प्यारा गृह संख्या : 124/5 उम्र : 68 लिंग : पुरुष	फोटो उपलब्ध
691	JYS1607399	निर्वाचक का नाम : सम्पतबाई पति का नाम: प्रभुलाल गृह संख्या : 124/5 उम्र : 68 लिंग : महिला	फोटो उपलब्ध	692	JYS1607811	निर्वाचक का नाम : बद्रीलाल पिता का नाम: किशनलाल गृह संख्या : 124/5 उम्र : 46 लिंग : पुरुष	फोटो उपलब्ध	693	JYS1607381	निर्वाचक का नाम : सन्तोषबाई पति का नाम: बद्रीलाल गृह संख्या : 124/5 उम्र : 43 लिंग : महिला	फोटो उपलब्ध
694	JYS1696590	निर्वाचक का नाम : ईश्वर पिता का नाम: प्रभुलाल गृह संख्या : 124/5 उम्र : 37 लिंग : पुरुष	फोटो उपलब्ध	695	SLE1716646	निर्वाचक का नाम : रामदयाल पिता का नाम: मांगीलाल गृह संख्या : 124/6 उम्र : 58 लिंग : पुरुष	फोटो उपलब्ध	696	SLE1334093	निर्वाचक का नाम : शंकर पिता का नाम: मांगीलाल गृह संख्या : 124/6 उम्र : 55 लिंग : पुरुष	फोटो उपलब्ध

697 निर्वाचक का नाम : बालीबाई पति का नाम: रामदयाल गृह संख्या : 124/6 उम्र : 54 लिंग : महिला	SLE1791755 फोटो उपलब्ध	698 निर्वाचक का नाम : सुन्दरबाई पति का नाम: शंकरलाल गृह संख्या : 124/6 उम्र : 51 लिंग : महिला	SLE1736685 फोटो उपलब्ध	699 निर्वाचक का नाम : गोविंद पिता का नाम: शंकरलाल गृह संख्या : 124/6 उम्र : 26 लिंग : पुरुष	SLE1032374 फोटो उपलब्ध
700 निर्वाचक का नाम : रामकंबरीबाई पति का नाम: प्रहलाद गृह संख्या : 125 उम्र : 63 लिंग : महिला	SLE1735331 फोटो उपलब्ध	701 निर्वाचक का नाम : बजरंगलाल पिता का नाम: प्रहलाद गृह संख्या : 125 उम्र : 48 लिंग : पुरुष	JYS1182187 फोटो उपलब्ध	702 निर्वाचक का नाम : अवन्तीबाई पति का नाम: बजरंगलाल गृह संख्या : 125 उम्र : 43 लिंग : महिला	JYS1182179 फोटो उपलब्ध
703 निर्वाचक का नाम : राजेश राठौर पिता का नाम: प्रहलाद गृह संख्या : 125 उम्र : 29 लिंग : पुरुष	SLE0724187 फोटो उपलब्ध	704 निर्वाचक का नाम : मोना राठौड़ पति का नाम: राजेश गृह संख्या : 125 उम्र : 26 लिंग : महिला	SLE1930783 फोटो उपलब्ध	705 निर्वाचक का नाम : लखन राठौड़ पिता का नाम: बजरंग लाल राठौड़ गृह संख्या : 125 उम्र : 21 लिंग : पुरुष	SLE2023513 फोटो उपलब्ध
706 निर्वाचक का नाम : पुरीलाल पिता का नाम: कुंवरलाल गृह संख्या : 126 उम्र : 73 लिंग : पुरुष	SLE1334432 फोटो उपलब्ध	707 निर्वाचक का नाम : धापूबाई पति का नाम: पुरीलाल गृह संख्या : 126 उम्र : 69 लिंग : महिला	SLE1735414 फोटो उपलब्ध	708 निर्वाचक का नाम : कालूराम पिता का नाम: पुरीलाल गृह संख्या : 126 उम्र : 46 लिंग : पुरुष	JYS1724459 फोटो उपलब्ध
709 निर्वाचक का नाम : चन्द्रकलां पति का नाम: कालुराम गृह संख्या : 126 उम्र : 42 लिंग : महिला	JYS1747898 फोटो उपलब्ध	710 निर्वाचक का नाम : सुंदरबाई पति का नाम: प्रेमचंद गृह संख्या : 127 उम्र : 63 लिंग : महिला	SLE1791862 फोटो उपलब्ध	711 निर्वाचक का नाम : लीला बाई पति का नाम: गंगाराम गृह संख्या : 127 उम्र : 32 लिंग : महिला	SLE0648345 फोटो उपलब्ध
712 निर्वाचक का नाम : गिरधारी पिता का नाम: उदालाल गृह संख्या : 128 उम्र : 53 लिंग : पुरुष	SLE1334119 फोटो उपलब्ध	713 निर्वाचक का नाम : पार्वतीबाई पति का नाम: गिरधारी गृह संख्या : 128 उम्र : 51 लिंग : महिला	SLE0260331 फोटो उपलब्ध	714 निर्वाचक का नाम : मनोहरलाल पिता का नाम: उदालाल गृह संख्या : 129 उम्र : 65 लिंग : पुरुष	SLE1334135 फोटो उपलब्ध
715 निर्वाचक का नाम : कमलाबाई पति का नाम: मनोहरलाल गृह संख्या : 129 उम्र : 61 लिंग : महिला	SLE1736768 फोटो उपलब्ध	716 निर्वाचक का नाम : बालचंद पिता का नाम: मनोहर गृह संख्या : 129 उम्र : 26 लिंग : पुरुष	SLE1237130 फोटो उपलब्ध	717 निर्वाचक का नाम : विनोद राठौर पिता का नाम: मनोहर लाल राठौर गृह संख्या : 129 उम्र : 25 लिंग : पुरुष	SLE1241686 फोटो उपलब्ध
718 निर्वाचक का नाम : वद्रीलाल पिता का नाम: उदालाल गृह संख्या : 130 उम्र : 59 लिंग : पुरुष	SLE1792910 फोटो उपलब्ध	719 निर्वाचक का नाम : कमलाबाई पति का नाम: वद्रीलाल गृह संख्या : 130 उम्र : 55 लिंग : महिला	SLE1791672 फोटो उपलब्ध		

720	3	SLE2221141
निर्वाचक का नाम : नेहा राठोर पति का नाम: सुरेश राठौर गृह संख्या : 121 उम्र : 24 लिंग : महिला		फोटो उपलब्ध

निर्वाचकों का विवरण :							
A) मतदाताओं की संख्या :							
	नामावली का प्रकार	निर्वाचक नामावली की पहचान :	मतदाताओं की संख्या :				
			पुरुष	महिला	तृतीय लिंग	कुल	
I	मूल	मूल नामावली	विशेष गहन पुनरीक्षण 2026 की मूल नामावली एवं समस्त अनुपूरकों को एकीकृत कर	371	348	0	719
II	घटक I - परिवर्धन सूची	पूरक 1	विशेष गहन पुनरीक्षण - 2026	0	1	0	1
III	घटक II - विलोपन सूची	पूरक 1	विशेष गहन पुनरीक्षण - 2026	0	0	0	0
IV	लिंग में संशोधन के कारण अंतर			0	0	0	0
पुनरीक्षण के बाद इस नामावली में शुद्ध निर्वाचक (I+II-III+IV)				371	349	0	720
B) संशोधनों की संख्या :							
नामावली का प्रकार	निर्वाचक नामावली की पहचान :		संशोधनों की संख्या :				
पूरक 1	विशेष गहन पुनरीक्षण - 2026		0				

निर्वाचक रजिस्ट्रीकरण अधिकारी द्वारा जारी

E-मृत्यु , S-स्थानांतरित, R-दोहरी प्रविष्टि, M-लापता , Q-अहर्ता नहीं