

निर्वाचक नामावली 2026 S12 मध्य प्रदेश

विधान सभा क्षेत्र की संख्या, नाम व आरक्षण स्थिति : 165 - सुसनेर (सामान्य)		भाग संख्या : : 57			
संसदीय निर्वाचन क्षेत्र की संख्या, नाम व आरक्षण स्थिति, जिसमें विधान सभा निर्वाचन क्षेत्र स्थित है : 20 - राजगढ़					
1. पुनरीक्षण का विवरण					
पुनरीक्षण का वर्ष :	2026	निर्वाचक नामावली की पहचान :			
अर्हता तिथि :	01-01-2026	विशेष गहन पुनरीक्षण 2026 की मूल नामावली एवं समस्त अनुपूरकों को एकीकृत कर			
पुनरीक्षण का स्वरूप :	विशेष गहन पुनरीक्षण 2026				
प्रकाशन की तिथि :	21-02-2026				
2. भाग व मतदान क्षेत्र का विवरण :					
भाग में आने वाले अनुभागों की संख्या और नाम :					
1-पुरानी बस्ती कोठड़ा					
2-नई आबादी कोठड़ा					
3-जीवापुरा जीवापुरा					
4-नयी बस्ती जीवापुरा जीवपुरा					
	मुख्य शहर / मुख्य ग्राम	: कोठड़ा			
	वार्ड	:			
	पोस्ट ऑफिस	: देहरिया सोयत			
	पुलिस थाना	: सोयतकलां			
	स्थानीय संस्था	: कोठड़ा			
	ब्लॉक	: सुसनेर			
	जिला	: आगर मालवा			
	पिन कोड	: 465449			
3. मतदान केंद्र का विवरण					
मतदान केंद्र की संख्या व नाम :	मतदान केन्द्र की विशेष हैसियत (पुरुष/महिला/सामान्य) :		सामान्य		
57 - कोठड़ा					
मतदान केंद्र का भवन व पता :	इस मतदान क्षेत्र के सहायक (ऑक्जिलियरी) मतदान केन्द्रों की संख्या :		0		
प्राथमिक शाला भवन कोठड़ा					
4. मतदाताओं की संख्या :					
आरंभिक क्रम	अंतिम क्रम	मतदाताओं की संख्या			
संख्या	संख्या	पुरुष	महिला	तृतीय लिंग	कुल
1	564	297	267	0	564

निर्वाचक रजिस्ट्रीकरण अधिकारी द्वारा जारी

Nazri Naksha

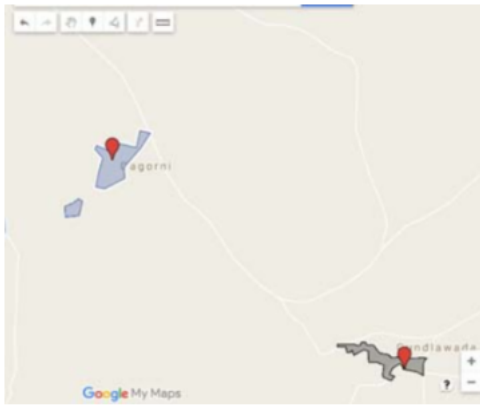

Google Map View

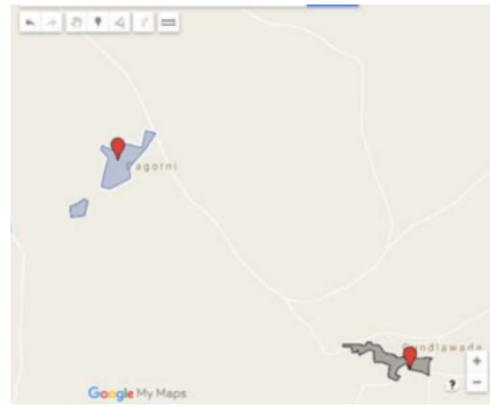

Polling Station Building Front View



मतदान केंद्र के सामने का फ़ोटो



Cad View

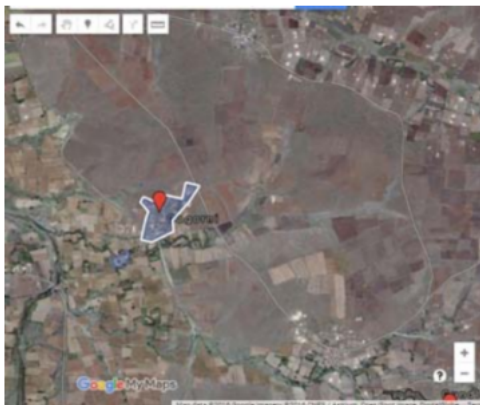

Key MAP View



1	SLE0391854	निर्वाचक का नाम : राम प्रसाद वाशरमेन पिता का नाम: कानजी वाशरमेन गृह संख्या : 01 उम्र : 62 लिंग : पुरुष	2	JYS1762319	निर्वाचक का नाम : सीमा बाई पति का नाम: बालचन्द्र गृह संख्या : 1 उम्र : 41 लिंग : महिला	3	JYS1762301	निर्वाचक का नाम : बालचन्द्र पिता का नाम: रामप्रसाद गृह संख्या : 1 उम्र : 41 लिंग : पुरुष
4	SLE0463182	निर्वाचक का नाम : लालचंद वाशरमेन पिता का नाम: रामप्रसाद गृह संख्या : 1 उम्र : 33 लिंग : पुरुष	5	SLE0649830	निर्वाचक का नाम : निर्मला पति का नाम: लालचन्द्र गृह संख्या : 1 उम्र : 33 लिंग : महिला	6	SLE1971316	निर्वाचक का नाम : कविता वॉशरमैन पिता का नाम: बालचंद गृह संख्या : 1 उम्र : 22 लिंग : महिला
7	JYS1697200	निर्वाचक का नाम : प्रभुलाल पिता का नाम: कनीराम गृह संख्या : 1/2 उम्र : 55 लिंग : पुरुष	8	SLE1546670	निर्वाचक का नाम : कलाबाई पति का नाम: प्रभुलाल गृह संख्या : 1/2 उम्र : 51 लिंग : महिला	9	SLE1017508	निर्वाचक का नाम : उमा पिता का नाम: प्रभु लाल गृह संख्या : 1/2 उम्र : 27 लिंग : महिला
10	SLE1875228	निर्वाचक का नाम : पूजा पति का नाम: राजेश गृह संख्या : 1/2 उम्र : 26 लिंग : महिला	11	SLE1031590	निर्वाचक का नाम : राजेश चौहान पिता का नाम: प्रभुलाल गृह संख्या : 1/2 उम्र : 25 लिंग : पुरुष	12	SLE1564681	निर्वाचक का नाम : देवबाई पति का नाम: कालुसिंह गृह संख्या : 2 उम्र : 69 लिंग : महिला
13	SLE1564764	निर्वाचक का नाम : भगवानसिंह पिता का नाम: कालुसिंह गृह संख्या : 2 उम्र : 50 लिंग : पुरुष	14	JYS1184134	निर्वाचक का नाम : कब्बूबाई पति का नाम: भगवानसिंह गृह संख्या : 2 उम्र : 45 लिंग : महिला	15	SLE2070621	निर्वाचक का नाम : जितेंद्र गुर्जर पिता का नाम: भगवानसिंह गुर्जर गृह संख्या : 2 उम्र : 21 लिंग : पुरुष
16	SLE0056374	निर्वाचक का नाम : संतोषबाई पति का नाम: कैलाशचन्द्र गृह संख्या : 3 उम्र : 52 लिंग : महिला	17	SLE0056036	निर्वाचक का नाम : सत्यनारायण पति का नाम: देवीसिंह गृह संख्या : 3 उम्र : 49 लिंग : पुरुष	18	SLE0217422	निर्वाचक का नाम : गोपाल पिता का नाम: देवीसिंह गृह संख्या : 3 उम्र : 46 लिंग : पुरुष
19	JYS1183748	निर्वाचक का नाम : गंगाबाई पति का नाम: गोपाल गृह संख्या : 3 उम्र : 43 लिंग : महिला	20	SLE1060797	निर्वाचक का नाम : पवन पिता का नाम: कैलाशचंद गृह संख्या : 3 उम्र : 26 लिंग : पुरुष	21	SLE1875277	निर्वाचक का नाम : जया पति का नाम: पवन गृह संख्या : 3 उम्र : 25 लिंग : महिला
22	SLE2060044	निर्वाचक का नाम : पायल वॉशरमैन पिता का नाम: कैलाश चंद वॉशरमैन गृह संख्या : 3 उम्र : 23 लिंग : महिला	23	SLE1564707	निर्वाचक का नाम : जगन्नाथ पिता का नाम: कनिराम गृह संख्या : 4 उम्र : 56 लिंग : पुरुष	24	SLE1564798	निर्वाचक का नाम : कतिबाई पति का नाम: जगन्नाथ गृह संख्या : 4 उम्र : 54 लिंग : महिला
25	SLE1564780	निर्वाचक का नाम : रमेशचन्द्र पिता का नाम: कनिराम गृह संख्या : 4 उम्र : 50 लिंग : पुरुष	26	SLE1682285	निर्वाचक का नाम : संतोषबाई पति का नाम: रमेशचन्द्र गृह संख्या : 4 उम्र : 49 लिंग : महिला	27	SLE0724898	निर्वाचक का नाम : पुनमचन्द्र पिता का नाम: जगन्नाथ गृह संख्या : 4 उम्र : 30 लिंग : पुरुष
28	SLE1125376	निर्वाचक का नाम : बबलिबाई पति का नाम: पुनमचंद गृह संख्या : 04 उम्र : 29 लिंग : महिला	29	SLE1031541	निर्वाचक का नाम : मोहन पिता का नाम: रमेशचंद गृह संख्या : 04 उम्र : 26 लिंग : पुरुष	30	SLE1059641	निर्वाचक का नाम : सोना पिता का नाम: जगन्नाथ गृह संख्या : फॉर उम्र : 26 लिंग : महिला

31	SLE1939883	निर्वाचक का नाम : प्रकाश पिता का नाम: जगन्नाथ गृह संख्या : 4 उम्र : 22 लिंग : पुरुष	फोटो उपलब्ध	32	SLE1956226	निर्वाचक का नाम : मोनिका पति का नाम: मोहन गृह संख्या : 4 उम्र : 22 लिंग : महिला	फोटो उपलब्ध	33	SLE1564772	निर्वाचक का नाम : कालीबाई पति का नाम: भंवरलाल गृह संख्या : 5 उम्र : 70 लिंग : महिला	फोटो उपलब्ध
34	JYS1183862	निर्वाचक का नाम : श्रीराम पिता का नाम: भंवरलाल गृह संख्या : 5 उम्र : 43 लिंग : पुरुष	फोटो उपलब्ध	35	JYS1183920	निर्वाचक का नाम : सिद्धुलाल पिता का नाम: भंवरलाल गृह संख्या : 5 उम्र : 42 लिंग : पुरुष	फोटो उपलब्ध	36	JYS1762293	निर्वाचक का नाम : संतोषबाई पति का नाम: सिद्धुलाल गृह संख्या : 5 उम्र : 39 लिंग : महिला	फोटो उपलब्ध
37	JYS1183912	निर्वाचक का नाम : कौशल्याबाई पति का नाम: श्रीराम गृह संख्या : 5 उम्र : 39 लिंग : महिला	फोटो उपलब्ध	38	SLE1017490	निर्वाचक का नाम : राम गोपाल पिता का नाम: भंवर लाल गृह संख्या : 5 उम्र : 28 लिंग : पुरुष	फोटो उपलब्ध	39	SLE1843820	निर्वाचक का नाम : निशा पति का नाम: गोपाल गृह संख्या : 5 उम्र : 28 लिंग : महिला	फोटो उपलब्ध
40	JYS1762210	निर्वाचक का नाम : गोकुल पिता का नाम: प्रभुलाल गृह संख्या : 7 उम्र : 44 लिंग : पुरुष	फोटो उपलब्ध	41	JYS1762202	निर्वाचक का नाम : कमलगिरि पिता का नाम: प्रभुलाल गृह संख्या : 7 उम्र : 43 लिंग : पुरुष	फोटो उपलब्ध	42	JYS1762194	निर्वाचक का नाम : देवबाई पति का नाम: विष्णुप्रसाद गृह संख्या : 7 उम्र : 39 लिंग : महिला	फोटो उपलब्ध
43	SLE1124387	निर्वाचक का नाम : ममताबाई पति का नाम: कमल गिरी गृह संख्या : 07 उम्र : 35 लिंग : महिला	फोटो उपलब्ध	44	SLE2097244	निर्वाचक का नाम : अजय गोस्वामी पिता का नाम: विष्णु गोस्वामी गृह संख्या : 7 उम्र : 26 लिंग : पुरुष	फोटो उपलब्ध	45	SLE2068179	निर्वाचक का नाम : बब्ली गोस्वामी पिता का नाम: विष्णु गोस्वामी गृह संख्या : 7 उम्र : 20 लिंग : महिला	फोटो उपलब्ध
46	SLE1559665	निर्वाचक का नाम : ऊंकारलाल पिता का नाम: देवीसिंह गृह संख्या : 8 उम्र : 50 लिंग : पुरुष	फोटो उपलब्ध	47	JYS1183888	निर्वाचक का नाम : सजनबाई पति का नाम: ऊंकारलाल गृह संख्या : 8 उम्र : 46 लिंग : महिला	फोटो उपलब्ध	48	SLE0187435	निर्वाचक का नाम : बनेसिंह पिता का नाम: देवीसिंह गृह संख्या : 8 उम्र : 43 लिंग : पुरुष	फोटो उपलब्ध
49	SLE1128867	निर्वाचक का नाम : बालचंद पिता का नाम: ओमकारलाल गृह संख्या : 8 उम्र : 27 लिंग : पुरुष	फोटो उपलब्ध	50	SLE1725274	निर्वाचक का नाम : रामसिंह पिता का नाम: वरदाजी गृह संख्या : 8/1 उम्र : 67 लिंग : पुरुष	फोटो उपलब्ध	51	SLE0054031	निर्वाचक का नाम : रोडुलाल पिता का नाम: गंगाराम गृह संख्या : 9 उम्र : 63 लिंग : पुरुष	फोटो उपलब्ध
52	SLE1559566	निर्वाचक का नाम : धापुबाई पति का नाम: रोडुलाल गृह संख्या : 9 उम्र : 58 लिंग : महिला	फोटो उपलब्ध	53	JYS1184100	निर्वाचक का नाम : अर्जुनसिंह पिता का नाम: रोडुलाल गृह संख्या : 9 उम्र : 41 लिंग : पुरुष	फोटो उपलब्ध	54	SLE0187443	निर्वाचक का नाम : बदामबाई पति का नाम: अर्जुनसिंह गृह संख्या : 9 उम्र : 39 लिंग : महिला	फोटो उपलब्ध
55	SLE0003152	निर्वाचक का नाम : संगीता बाई पति का नाम: राजेन्द्र सिंह गृह संख्या : 9 उम्र : 36 लिंग : महिला	फोटो उपलब्ध	56	SLE0003145	निर्वाचक का नाम : राजेन्द्र गुर्जर पिता का नाम: रोडुलाल गुर्जर गृह संख्या : 9 उम्र : 35 लिंग : पुरुष	फोटो उपलब्ध	57	SLE2072510	निर्वाचक का नाम : दुर्गाबाई गुजर पति का नाम: सुरेंद्र सिंह गुर्जर गृह संख्या : 9 उम्र : 26 लिंग : महिला	फोटो उपलब्ध
58	SLE1689835	निर्वाचक का नाम : सुरेंद्र सिंह गुर्जर पिता का नाम: मोहनलाल गुर्जर गृह संख्या : 9 उम्र : 24 लिंग : पुरुष	फोटो उपलब्ध	59	SLE0056028	निर्वाचक का नाम : फुलसिंह पिता का नाम: करणसिंह गृह संख्या : 10 उम्र : 66 लिंग : पुरुष	फोटो उपलब्ध	60	SLE1547710	निर्वाचक का नाम : धापुबाई पति का नाम: फुलसिंह गृह संख्या : 10 उम्र : 65 लिंग : महिला	फोटो उपलब्ध

61	SLE1547728	निर्वाचक का नाम : उदेराम पिता का नाम: फूलसिंह गृह संख्या : 10 उम्र : 46 लिंग : पुरुष	फोटो उपलब्ध	62	SLE0217430	निर्वाचक का नाम : अनोखबाई पति का नाम: उदेराम गृह संख्या : 10 उम्र : 43 लिंग : महिला	फोटो उपलब्ध	63	SLE0217448	निर्वाचक का नाम : गोपालचन्द्र पिता का नाम: फूलसिंह गृह संख्या : 10 उम्र : 41 लिंग : पुरुष	फोटो उपलब्ध
64	SLE0217455	निर्वाचक का नाम : कनिराम पिता का नाम: देवीसिंह गृह संख्या : 11 उम्र : 66 लिंग : पुरुष	फोटो उपलब्ध	65	SLE1547900	निर्वाचक का नाम : केशरबाई पति का नाम: कनिराम गृह संख्या : 11 उम्र : 65 लिंग : महिला	फोटो उपलब्ध	66	JYS1762236	निर्वाचक का नाम : बलवन्तसिंह पिता का नाम: कनिराम गृह संख्या : 11 उम्र : 46 लिंग : पुरुष	फोटो उपलब्ध
67	JYS1184167	निर्वाचक का नाम : अर्जुनसिंह पिता का नाम: कनिराम गृह संख्या : 11 उम्र : 44 लिंग : पुरुष	फोटो उपलब्ध	68	JYS1184191	निर्वाचक का नाम : पानबाई पति का नाम: अर्जुनसिंह गृह संख्या : 11 उम्र : 43 लिंग : महिला	फोटो उपलब्ध	69	SLE0056382	निर्वाचक का नाम : सोरमबाई पति का नाम: बलवन्तसिंह गृह संख्या : 11 उम्र : 41 लिंग : महिला	फोटो उपलब्ध
70	SLE0056408	निर्वाचक का नाम : गोकुलसिंह पिता का नाम: कनीराम गृह संख्या : 11 उम्र : 39 लिंग : पुरुष	फोटो उपलब्ध	71	SLE0056390	निर्वाचक का नाम : निर्मला पति का नाम: गोकुलसिंह गृह संख्या : 11 उम्र : 39 लिंग : महिला	फोटो उपलब्ध	72	SLE1995257	निर्वाचक का नाम : नरेंद्र गुर्जर पिता का नाम: बलवन्त सिंग गृह संख्या : 11 उम्र : 21 लिंग : पुरुष	फोटो उपलब्ध
73	SLE1557594	निर्वाचक का नाम : सजनबाई पति का नाम: हिरालाल गृह संख्या : 12 उम्र : 66 लिंग : महिला	फोटो उपलब्ध	74	SLE1726157	निर्वाचक का नाम : पुरसिंह पिता का नाम: मेहताब गृह संख्या : 12 उम्र : 58 लिंग : पुरुष	फोटो उपलब्ध	75	SLE1726165	निर्वाचक का नाम : पानबाई पति का नाम: पुरसिंह गृह संख्या : 12 उम्र : 56 लिंग : महिला	फोटो उपलब्ध
76	SLE0335471	निर्वाचक का नाम : जितेन्द्रसिंह पिता का नाम: हीरालाल गृह संख्या : 12 उम्र : 44 लिंग : पुरुष	फोटो उपलब्ध	77	JYS1183847	निर्वाचक का नाम : घनश्याम पिता का नाम: पुरसिंह गृह संख्या : 12 उम्र : 42 लिंग : पुरुष	फोटो उपलब्ध	78	JYS1184225	निर्वाचक का नाम : गिरजाबाई पति का नाम: जितेन्द्रसिंह गृह संख्या : 12 उम्र : 42 लिंग : महिला	फोटो उपलब्ध
79	JYS1697168	निर्वाचक का नाम : मेहरबानसिंह पिता का नाम: हीरालाल गृह संख्या : 12 उम्र : 40 लिंग : पुरुष	फोटो उपलब्ध	80	JYS1184084	निर्वाचक का नाम : कौशल्याबाई पति का नाम: घनश्याम गृह संख्या : 12 उम्र : 40 लिंग : महिला	फोटो उपलब्ध	81	SLE0197491	निर्वाचक का नाम : संजय पिता का नाम: पूरसिंह गृह संख्या : 12 उम्र : 36 लिंग : पुरुष	फोटो उपलब्ध
82	SLE0649848	निर्वाचक का नाम : उमराव बाइ पति का नाम: मेहरबान सिंह गृह संख्या : 12 उम्र : 36 लिंग : महिला	फोटो उपलब्ध	83	SLE0197475	निर्वाचक का नाम : मोहनलाल पिता का नाम: पूरसिंह गृह संख्या : 12 उम्र : 35 लिंग : पुरुष	फोटो उपलब्ध	84	SLE0197483	निर्वाचक का नाम : संतोषबाई पति का नाम: संजय गृह संख्या : 12 उम्र : 35 लिंग : महिला	फोटो उपलब्ध
85	SLE0463307	निर्वाचक का नाम : सोना बाई पति का नाम: मोहन लाल गृह संख्या : 12 उम्र : 32 लिंग : महिला	फोटो उपलब्ध	86	SLE1982909	निर्वाचक का नाम : समुंदर सिंग पिता का नाम: जितेंद्र सिंग गृह संख्या : 12 उम्र : 21 लिंग : पुरुष	फोटो उपलब्ध	87	SLE0056366	निर्वाचक का नाम : बापुलाल पिता का नाम: देवीसिंह गृह संख्या : 13 उम्र : 83 लिंग : पुरुष	फोटो उपलब्ध
88	SLE0187450	निर्वाचक का नाम : गोवर्धनसिंह पिता का नाम: बापुलाल गृह संख्या : 13 उम्र : 54 लिंग : पुरुष	फोटो उपलब्ध	89	SLE0335489	निर्वाचक का नाम : इंदर सिंह गुर्जर पिता का नाम: बापुलाल गृह संख्या : 13 उम्र : 53 लिंग : पुरुष	फोटो उपलब्ध	90	SLE1315217	निर्वाचक का नाम : कंचनबाई पति का नाम: गोवर्धनसिंह गृह संख्या : 13 उम्र : 52 लिंग : महिला	फोटो उपलब्ध

91	SLE1546704	निर्वाचक का नाम : बनेसिंह पिता का नाम: बापुलाल गृह संख्या : 13 उम्र : 46 लिंग : पुरुष	92	SLE0187468	निर्वाचक का नाम : न्यौध्यानबाई पति का नाम: बनेसिंह गृह संख्या : 13 उम्र : 42 लिंग : महिला	93	JYS1184118	निर्वाचक का नाम : रामनारायण पिता का नाम: बापुलाल गृह संख्या : 13 उम्र : 40 लिंग : पुरुष
94	SLE0003160	निर्वाचक का नाम : भूपेन्द्र पिता का नाम: गोरधन सिंह गृह संख्या : 13 उम्र : 36 लिंग : पुरुष	95	SLE0463166	निर्वाचक का नाम : मंजु बाई पति का नाम: राम नारायण गृह संख्या : 13 उम्र : 34 लिंग : महिला	96	SLE0774877	निर्वाचक का नाम : सुनिता पति का नाम: भूपेन्द्र गृह संख्या : 13 उम्र : 28 लिंग : महिला
97	SLE1176718	निर्वाचक का नाम : रीना बाई पिता का नाम: गोवर्धनसिंह गृह संख्या : 13 उम्र : 28 लिंग : महिला	98	SLE1898329	निर्वाचक का नाम : सपना कुमारी पति का नाम: पवन गुर्जर गृह संख्या : 13 उम्र : 25 लिंग : महिला	99	SLE1176700	निर्वाचक का नाम : पवन गुर्जर पिता का नाम: इन्दरसिंह गृह संख्या : 13 उम्र : 25 लिंग : पुरुष
100	SLE1557602	निर्वाचक का नाम : रामगोपाल पाटीदार पिता का नाम: धीसुलाल गृह संख्या : 15 उम्र : 57 लिंग : पुरुष	101	SLE0217463	निर्वाचक का नाम : रामकन्या बाई पाटीदार पति का नाम: गोपाल गृह संख्या : 15 उम्र : 56 लिंग : महिला	102	SLE1557610	निर्वाचक का नाम : कन्हैयालाल पाटीदार पिता का नाम: धीसुलाल गृह संख्या : 15 उम्र : 54 लिंग : पुरुष
103	SLE0217471	निर्वाचक का नाम : शकुन बाई पाटीदार पिता का नाम: धीसुलाल गृह संख्या : 15 उम्र : 53 लिंग : महिला	104	SLE1299833	निर्वाचक का नाम : ललिता बाई पाटीदार पति का नाम: कन्हैयालाल गृह संख्या : 15 उम्र : 51 लिंग : महिला	105	SLE0335497	निर्वाचक का नाम : कैलाशचंद पाटीदार पिता का नाम: धीसुलाल गृह संख्या : 15 उम्र : 48 लिंग : पुरुष
106	SLE1343995	निर्वाचक का नाम : संतोष बाई पाटीदार पति का नाम: कैलाशचंद गृह संख्या : 15 उम्र : 46 लिंग : महिला	107	SLE0197517	निर्वाचक का नाम : रामदयाल पाटीदार पिता का नाम: रामगोपाल गृह संख्या : 15 उम्र : 34 लिंग : पुरुष	108	SLE0463331	निर्वाचक का नाम : किरण बाला पाटीदार पति का नाम: रामदयाल गृह संख्या : 15 उम्र : 32 लिंग : महिला
109	SLE0649889	निर्वाचक का नाम : जुगल किशोर पिता का नाम: रामगोपाल गृह संख्या : 15 उम्र : 30 लिंग : पुरुष	110	SLE1957679	निर्वाचक का नाम : मुस्कान पाटीदार पति का नाम: जुगल किशोर गृह संख्या : 15 उम्र : 26 लिंग : महिला	111	SLE1176668	निर्वाचक का नाम : गोविंद पाटीदार पिता का नाम: कैलाशचंद गृह संख्या : 15 उम्र : 26 लिंग : पुरुष
112	SLE1564848	निर्वाचक का नाम : नंदुबाई पति का नाम: शिवसिंह गृह संख्या : 16 उम्र : 96 लिंग : महिला	113	JYS1762277	निर्वाचक का नाम : लक्ष्मण सिंह पिता का नाम: शिवसिंह गृह संख्या : 16 उम्र : 48 लिंग : पुरुष	114	JYS1762285	निर्वाचक का नाम : गजराजसिंह पिता का नाम: शिवसिंह गृह संख्या : 16 उम्र : 44 लिंग : पुरुष
115	SLE1939875	निर्वाचक का नाम : कृष्णा बाई पिता का नाम: शिवसिंह गृह संख्या : 16 उम्र : 38 लिंग : महिला	116	SLE1690031	निर्वाचक का नाम : विष्णु पिता का नाम: सोजान सिंह गृह संख्या : 16 उम्र : 25 लिंग : पुरुष	117	SLE1567429	निर्वाचक का नाम : भगवानदास पिता का नाम: कंवरलाल गृह संख्या : 17 उम्र : 67 लिंग : पुरुष
118	SLE1557404	निर्वाचक का नाम : शामुबाई पति का नाम: भगवानदास गृह संख्या : 17 उम्र : 65 लिंग : महिला	119	JYS1184092	निर्वाचक का नाम : रामनारायण पिता का नाम: राधुदास गृह संख्या : 17 उम्र : 48 लिंग : पुरुष	120	SLE1557313	निर्वाचक का नाम : सुनीताबाई पति का नाम: रामनारायण गृह संख्या : 17 उम्र : 45 लिंग : महिला

121	JYS1762269	निर्वाचक का नाम : जगदीश पिता का नाम: भगवानदास गृह संख्या : 17 उम्र : 39 लिंग : पुरुष	फोटो उपलब्ध	122	JYS1613314	निर्वाचक का नाम : सीमाबाई पति का नाम: जगदीश गृह संख्या : 17 उम्र : 39 लिंग : महिला	फोटो उपलब्ध	123	SLE0197541	निर्वाचक का नाम : रामबाबू पिता का नाम: भगवान दास गृह संख्या : 17 उम्र : 36 लिंग : पुरुष	फोटो उपलब्ध
124	SLE1017532	निर्वाचक का नाम : राहुल पिता का नाम: रामनारायण गृह संख्या : 17 उम्र : 27 लिंग : पुरुष	फोटो उपलब्ध	125	SLE1939891	निर्वाचक का नाम : पूजा पति का नाम: रामबाबू गृह संख्या : 17 उम्र : 24 लिंग : महिला	फोटो उपलब्ध	126	SLE2183812	निर्वाचक का नाम : पिंका बैरागी पति का नाम: राहुल बैरागी गृह संख्या : 17 उम्र : 24 लिंग : महिला	फोटो उपलब्ध
127	SLE1885342	निर्वाचक का नाम : मनीषा पिता का नाम: रामनारायण गृह संख्या : 17 उम्र : 23 लिंग : महिला	फोटो उपलब्ध	128	SLE1572866	निर्वाचक का नाम : चतरूबाई पति का नाम: भंवरलाल गृह संख्या : 18 उम्र : 95 लिंग : महिला	फोटो उपलब्ध	129	SLE1564871	निर्वाचक का नाम : प्रभुलाल पिता का नाम: भंवरलाल गृह संख्या : 18 उम्र : 55 लिंग : पुरुष	फोटो उपलब्ध
130	SLE1682319	निर्वाचक का नाम : रमेशचंद्र पिता का नाम: भंवरलाल गृह संख्या : 18 उम्र : 53 लिंग : पुरुष	फोटो उपलब्ध	131	SLE1572817	निर्वाचक का नाम : शांतीबाई पति का नाम: प्रभुलाल गृह संख्या : 18 उम्र : 53 लिंग : महिला	फोटो उपलब्ध	132	SLE0217489	निर्वाचक का नाम : चन्द्रकलाबाई पति का नाम: रमेशचंद्र गृह संख्या : 18 उम्र : 51 लिंग : महिला	फोटो उपलब्ध
133	JYS1762244	निर्वाचक का नाम : गोपाल पिता का नाम: भंवरलाल गृह संख्या : 18 उम्र : 47 लिंग : पुरुष	फोटो उपलब्ध	134	SLE0197574	निर्वाचक का नाम : बद्रीलाल पिता का नाम: प्रभुलाल गृह संख्या : 18 उम्र : 42 लिंग : पुरुष	फोटो उपलब्ध	135	JYS1762152	निर्वाचक का नाम : गीताबाई पति का नाम: गोपाल गृह संख्या : 18 उम्र : 42 लिंग : महिला	फोटो उपलब्ध
136	SLE0197566	निर्वाचक का नाम : मुकेश पिता का नाम: रमेश गृह संख्या : 18 उम्र : 37 लिंग : पुरुष	फोटो उपलब्ध	137	SLE0649897	निर्वाचक का नाम : पवन पिता का नाम: प्रभुलाल गृह संख्या : 18 उम्र : 30 लिंग : पुरुष	फोटो उपलब्ध	138	SLE1105428	निर्वाचक का नाम : पूजा बाई पति का नाम: मुकेश गृह संख्या : 18 उम्र : 30 लिंग : महिला	फोटो उपलब्ध
139	SLE2097954	निर्वाचक का नाम : धनीबाई माली पति का नाम: बद्रीलाल माली गृह संख्या : 18 उम्र : 30 लिंग : महिला	फोटो उपलब्ध	140	SLE1128834	निर्वाचक का नाम : महेश पिता का नाम: रमेशचंद्र गृह संख्या : 18 उम्र : 27 लिंग : पुरुष	फोटो उपलब्ध	141	SLE2122927	निर्वाचक का नाम : नेहा माली पति का नाम: पवन माली गृह संख्या : 18 उम्र : 23 लिंग : महिला	फोटो उपलब्ध
142	SLE2059954	निर्वाचक का नाम : नीतेश माली पिता का नाम: गोपाल माली गृह संख्या : 18 उम्र : 22 लिंग : पुरुष	फोटो उपलब्ध	143	SLE2097913	निर्वाचक का नाम : निकीता माली पिता का नाम: गोपाल माली गृह संख्या : 18 उम्र : 21 लिंग : महिला	फोटो उपलब्ध	144	SLE1548031	निर्वाचक का नाम : कैलाशचंद्र पिता का नाम: मांगीलाल गृह संख्या : 19 उम्र : 49 लिंग : पुरुष	फोटो उपलब्ध
145	SLE1682343	निर्वाचक का नाम : जसोदाबाई पति का नाम: कैलाशचंद्र गृह संख्या : 19 उम्र : 46 लिंग : महिला	फोटो उपलब्ध	146	SLE0184184	निर्वाचक का नाम : जगदीश माता का नाम: रामसुखी बाई गृह संख्या : 19 उम्र : 42 लिंग : पुरुष	फोटो उपलब्ध	147	SLE1031533	निर्वाचक का नाम : धर्मराज पिता का नाम: कैलाशचंद्र गृह संख्या : 19 उम्र : 29 लिंग : पुरुष	फोटो उपलब्ध
148	SLE1031517	निर्वाचक का नाम : दिनेश पिता का नाम: कैलाशचंद्र गृह संख्या : 19 उम्र : 28 लिंग : पुरुष	फोटो उपलब्ध	149	SLE1105097	निर्वाचक का नाम : कृष्णा बाई पति का नाम: धर्मराज गृह संख्या : 19 उम्र : 26 लिंग : महिला	फोटो उपलब्ध	150	SLE1315191	निर्वाचक का नाम : गीताबाई पति का नाम: भेरूलाल गृह संख्या : 20 उम्र : 75 लिंग : महिला	फोटो उपलब्ध

151	SLE1548098	निर्वाचक का नाम : ऊंकारलाल पिता का नाम: भेरूलाल गृह संख्या : 20 उम्र : 46 लिंग : पुरुष	फोटो उपलब्ध	152	JYS1762160	निर्वाचक का नाम : सोहनबाई पति का नाम: ऊंकारलाल गृह संख्या : 20 उम्र : 44 लिंग : महिला	फोटो उपलब्ध	153	JYS1762251	निर्वाचक का नाम : जगदीश चन्द्र पिता का नाम: भेरू लाल गृह संख्या : 20 उम्र : 42 लिंग : पुरुष	फोटो उपलब्ध
154	SLE0184168	निर्वाचक का नाम : मोहनबाई पति का नाम: जगदीश गृह संख्या : 20 उम्र : 37 लिंग : महिला	फोटो उपलब्ध	155	SLE0649905	निर्वाचक का नाम : मेहरबान पिता का नाम: भेरूलाल गृह संख्या : 20 उम्र : 33 लिंग : पुरुष	फोटो उपलब्ध	156	SLE1558006	निर्वाचक का नाम : नारायण पिता का नाम: कनीराम गृह संख्या : 21 उम्र : 54 लिंग : पुरुष	फोटो उपलब्ध
157	SLE1564889	निर्वाचक का नाम : तेजाबाई पति का नाम: नारायण गृह संख्या : 21 उम्र : 52 लिंग : महिला	फोटो उपलब्ध	158	SLE0724914	निर्वाचक का नाम : कमल पिता का नाम: नारायण गृह संख्या : 21 उम्र : 29 लिंग : पुरुष	फोटो उपलब्ध	159	SLE1934496	निर्वाचक का नाम : राहुल वॉशरमैन पिता का नाम: श्री राम वॉशरमैन गृह संख्या : 21 उम्र : 22 लिंग : पुरुष	फोटो उपलब्ध
160	SLE1017565	निर्वाचक का नाम : धर्मराज पिता का नाम: कालु सिंह गृह संख्या : 46 उम्र : 28 लिंग : पुरुष	फोटो उपलब्ध	161	SLE2052330	निर्वाचक का नाम : पवित्रा वॉशरमैन पिता का नाम: जगन्नाथ वॉशरमैन गृह संख्या : 4. 54कोट्टा उम्र : 21 लिंग : महिला	फोटो उपलब्ध				

162	SLE1939362	निर्वाचक का नाम : जीवन चौहान पिता का नाम: सत्यनारायण गृह संख्या : 3 उम्र : 22 लिंग : पुरुष	163	SLE1987429	निर्वाचक का नाम : गोविंद सिंग पिता का नाम: भगवान सिंग गृह संख्या : 14 उम्र : 22 लिंग : पुरुष	164	SLE1564905	निर्वाचक का नाम : नग्गा पिता का नाम: लाला गृह संख्या : 23 उम्र : 76 लिंग : पुरुष
165	SLE1564939	निर्वाचक का नाम : जानीबाई पति का नाम: नग्गा गृह संख्या : 23 उम्र : 68 लिंग : महिला	166	JYS1183763	निर्वाचक का नाम : मांगीलाल पिता का नाम: नग्गाजी गृह संख्या : 23 उम्र : 44 लिंग : पुरुष	167	JYS1183813	निर्वाचक का नाम : कृष्णाबाई पति का नाम: मांगीलाल गृह संख्या : 23 उम्र : 39 लिंग : महिला
168	SLE2140291	निर्वाचक का नाम : गोविंद मेहर पिता का नाम: मांगीलाल मेहर गृह संख्या : 23 उम्र : 20 लिंग : पुरुष	169	SLE1557339	निर्वाचक का नाम : गुलाबबाई पति का नाम: रामलाल गृह संख्या : 24 उम्र : 75 लिंग : महिला	170	SLE1557347	निर्वाचक का नाम : सुजानसिंह पिता का नाम: रामलाल गृह संख्या : 24 उम्र : 46 लिंग : पुरुष
171	JYS1762335	निर्वाचक का नाम : जतनबाई पति का नाम: सोजानसिंह गृह संख्या : 24 उम्र : 43 लिंग : महिला	172	JYS1183961	निर्वाचक का नाम : गोकुलसिंह पिता का नाम: रामलाल गृह संख्या : 24 उम्र : 41 लिंग : पुरुष	173	SLE0774968	निर्वाचक का नाम : जीवन पिता का नाम: मांगी लाल गृह संख्या : 24 उम्र : 28 लिंग : पुरुष
174	SLE1031483	निर्वाचक का नाम : बजरंग पिता का नाम: मांगीलाल गृह संख्या : 24 उम्र : 28 लिंग : पुरुष	175	SLE2015899	निर्वाचक का नाम : सावित्री बाई पति का नाम: समंदर सिंग गृह संख्या : 24 उम्र : 27 लिंग : महिला	176	SLE1875251	निर्वाचक का नाम : समंदर सिंह पिता का नाम: गोकुल सिंह गृह संख्या : 24 उम्र : 23 लिंग : पुरुष
177	SLE2017184	निर्वाचक का नाम : सीता पिता का नाम: सोजान सिंग गृह संख्या : 24 उम्र : 23 लिंग : महिला	178	SLE2182210	निर्वाचक का नाम : देवराज गुर्जर पिता का नाम: सोजान सिंह गुर्जर गृह संख्या : 24 उम्र : 20 लिंग : पुरुष	179	JYS1183938	निर्वाचक का नाम : मांगीलाल पिता का नाम: मोतीलाल गृह संख्या : 24क उम्र : 51 लिंग : पुरुष
180	JYS1184209	निर्वाचक का नाम : मनोहरबाई पति का नाम: मांगीलाल गृह संख्या : 24क उम्र : 47 लिंग : महिला	181	SLE0774976	निर्वाचक का नाम : रीना बाइ पति का नाम: जीवन गृह संख्या : 24क उम्र : 29 लिंग : महिला	182	SLE1558402	निर्वाचक का नाम : लक्ष्मण पिता का नाम: ऊंकार गृह संख्या : 25 उम्र : 60 लिंग : पुरुष
183	JYS1762327	निर्वाचक का नाम : गीताबाई पति का नाम: लक्ष्मण गृह संख्या : 25 उम्र : 51 लिंग : महिला	184	SLE0724955	निर्वाचक का नाम : ईश्वर सिंह पिता का नाम: लक्ष्मण सिंह गृह संख्या : 25 उम्र : 29 लिंग : पुरुष	185	SLE1997550	निर्वाचक का नाम : अनिता गुर्जर पिता का नाम: लक्ष्मण सिंग गुर्जर गृह संख्या : 25 उम्र : 23 लिंग : महिला
186	SLE2097665	निर्वाचक का नाम : कविता गुर्जर पति का नाम: ईश्वर सिंह गुर्जर गृह संख्या : 25 उम्र : 21 लिंग : महिला	187	SLE1344035	निर्वाचक का नाम : रामलाल पिता का नाम: ऊंकार गृह संख्या : 26 उम्र : 73 लिंग : पुरुष	188	JYS1697143	निर्वाचक का नाम : कमला बाई पति का नाम: दुर्गालाल गृह संख्या : 26 उम्र : 37 लिंग : महिला
189	JYS1697135	निर्वाचक का नाम : दुर्गालाल पिता का नाम: रामलाल गृह संख्या : 26 उम्र : 34 लिंग : पुरुष	190	SLE0335539	निर्वाचक का नाम : भगवनसिंह पिता का नाम: रामलाल गृह संख्या : 26 उम्र : 32 लिंग : पुरुष	191	SLE1558089	निर्वाचक का नाम : परथीसिंह पिता का नाम: आंकार गृह संख्या : 27 उम्र : 69 लिंग : पुरुष

192	SLE1686732	निर्वाचक का नाम : नंदुबाई पति का नाम: परशीसिंह गृह संख्या : 27 उम्र : 65 लिंग : महिला	फोटो उपलब्ध	193	JYS1184142	निर्वाचक का नाम : बजरंग पिता का नाम: परशीसिंह गृह संख्या : 27 उम्र : 39 लिंग : पुरुष	फोटो उपलब्ध	194	JYS1697101	निर्वाचक का नाम : सोहन बाई पति का नाम: बजरंगलाल गृह संख्या : 27 उम्र : 38 लिंग : महिला	फोटो उपलब्ध
195	JYS1697093	निर्वाचक का नाम : रायसिंह पिता का नाम: परशीसिंह गृह संख्या : 27 उम्र : 37 लिंग : पुरुष	फोटो उपलब्ध	196	SLE0335521	निर्वाचक का नाम : कलावतीबाई पति का नाम: रायसिंह गृह संख्या : 27 उम्र : 32 लिंग : महिला	फोटो उपलब्ध	197	SLE1686690	निर्वाचक का नाम : बदामबाई पति का नाम: नारायण गृह संख्या : 28 उम्र : 60 लिंग : महिला	फोटो उपलब्ध
198	JYS1697077	निर्वाचक का नाम : हेमराज पिता का नाम: नारायणसिंह गृह संख्या : 28 उम्र : 41 लिंग : पुरुष	फोटो उपलब्ध	199	JYS1183805	निर्वाचक का नाम : मांगीलाल पिता का नाम: नारायणसिंह गृह संख्या : 28 उम्र : 39 लिंग : पुरुष	फोटो उपलब्ध	200	SLE0184176	निर्वाचक का नाम : देवबाई पति का नाम: मांगीलाल गृह संख्या : 28 उम्र : 35 लिंग : महिला	फोटो उपलब्ध
201	SLE0463323	निर्वाचक का नाम : जुझार सिंह पिता का नाम: नारायण सिंह गृह संख्या : 28 उम्र : 34 लिंग : पुरुष	फोटो उपलब्ध	202	SLE0463224	निर्वाचक का नाम : सोहन बाई पति का नाम: हेमराज गृह संख्या : 28 उम्र : 34 लिंग : महिला	फोटो उपलब्ध	203	SLE0525691	निर्वाचक का नाम : लखन सिंह गुर्जर पिता का नाम: नारायण सिंह गुर्जर गृह संख्या : 28 उम्र : 25 लिंग : पुरुष	फोटो उपलब्ध
204	SLE1557354	निर्वाचक का नाम : मेहताबाई पति का नाम: बालू गृह संख्या : 30 उम्र : 71 लिंग : महिला	फोटो उपलब्ध	205	SLE1017557	निर्वाचक का नाम : भेरीबाई गुर्जर पति का नाम: अमर सिंह गृह संख्या : 30 उम्र : 71 लिंग : महिला	फोटो उपलब्ध	206	SLE0187500	निर्वाचक का नाम : मोहनलाल पिता का नाम: बालू गृह संख्या : 30 उम्र : 46 लिंग : पुरुष	फोटो उपलब्ध
207	JYS1613306	निर्वाचक का नाम : केदारबाई पति का नाम: मोहनलाल गृह संख्या : 30 उम्र : 44 लिंग : महिला	फोटो उपलब्ध	208	JYS1184217	निर्वाचक का नाम : इन्दरसिंह पिता का नाम: बालू गृह संख्या : 30 उम्र : 39 लिंग : पुरुष	फोटो उपलब्ध	209	SLE0184200	निर्वाचक का नाम : राधाबाई पति का नाम: इन्दरसिंह गृह संख्या : 30 उम्र : 39 लिंग : महिला	फोटो उपलब्ध
210	SLE1874981	निर्वाचक का नाम : कविता पिता का नाम: मोहनलाल गृह संख्या : 30 उम्र : 23 लिंग : महिला	फोटो उपलब्ध	211	SLE1557362	निर्वाचक का नाम : नन्दूबाई पति का नाम: नानूराम गृह संख्या : 31 उम्र : 65 लिंग : महिला	फोटो उपलब्ध	212	SLE0184218	निर्वाचक का नाम : दैवबाई पति का नाम: कनीराम गृह संख्या : 31 उम्र : 43 लिंग : महिला	फोटो उपलब्ध
213	JYS1184126	निर्वाचक का नाम : कनीराम पिता का नाम: नानूराम गृह संख्या : 31 उम्र : 39 लिंग : पुरुष	फोटो उपलब्ध	214	SLE0463299	निर्वाचक का नाम : धर्मराज पिता का नाम: नानूराम गृह संख्या : 31 उम्र : 32 लिंग : पुरुष	फोटो उपलब्ध	215	SLE0775023	निर्वाचक का नाम : रूकमा बाई पिता का नाम: नानूराम गृह संख्या : 31 उम्र : 32 लिंग : महिला	फोटो उपलब्ध
216	SLE1936947	निर्वाचक का नाम : रुक्माबाई पति का नाम: धर्मराज गृह संख्या : 31 उम्र : 26 लिंग : महिला	फोटो उपलब्ध	217	SLE0775031	निर्वाचक का नाम : जगन्नाथ पिता का नाम: राम लाल गृह संख्या : 32 उम्र : 60 लिंग : पुरुष	फोटो उपलब्ध	218	SLE0187492	निर्वाचक का नाम : प्रेमबाई पति का नाम: जगन्नाथ गृह संख्या : 32 उम्र : 51 लिंग : महिला	फोटो उपलब्ध
219	JYS1183870	निर्वाचक का नाम : बदनबाई पति का नाम: पुरसिंह गृह संख्या : 32 उम्र : 48 लिंग : महिला	फोटो उपलब्ध	220	SLE0525683	निर्वाचक का नाम : प्रताप सिंह गुर्जर पिता का नाम: जगन्नाथ गुर्जर गृह संख्या : 32 उम्र : 31 लिंग : पुरुष	फोटो उपलब्ध	221	SLE1223536	निर्वाचक का नाम : बालचंद्र पिता का नाम: जगन्नाथ गृह संख्या : 32 उम्र : 25 लिंग : महिला	फोटो उपलब्ध

222	SLE2121473	निर्वाचक का नाम : संगीता गुर्जर पति का नाम: बालचंद गुर्जर गृह संख्या : 32 उम्र : 23 लिंग : महिला	फोटो उपलब्ध	223	JYS1184068	निर्वाचक का नाम : बदनबाई पति का नाम: किशनलाल गृह संख्या : 33 उम्र : 77 लिंग : महिला	फोटो उपलब्ध	224	SLE1558071	निर्वाचक का नाम : चंदरसिंह पिता का नाम: किशनलाल गृह संख्या : 33 उम्र : 54 लिंग : पुरुष	फोटो उपलब्ध
225	SLE1570530	निर्वाचक का नाम : कनीराम पिता का नाम: किशनलाल गृह संख्या : 33 उम्र : 50 लिंग : पुरुष	फोटो उपलब्ध	226	SLE1570522	निर्वाचक का नाम : धापुराई पति का नाम: चंदरसिंह गृह संख्या : 33 उम्र : 49 लिंग : महिला	फोटो उपलब्ध	# 227	SLE1558337	निर्वाचक का नाम : शिवनारायण गुर्जर पिता का नाम: किशनलाल गृह संख्या : 33 उम्र : 46 लिंग : पुरुष	फोटो उपलब्ध
228	JYS1183995	निर्वाचक का नाम : मोहनबाई पति का नाम: कनीराम गृह संख्या : 33 उम्र : 46 लिंग : महिला	फोटो उपलब्ध	229	JYS1184076	निर्वाचक का नाम : देवबाई पति का नाम: शिवसिंह गृह संख्या : 33 उम्र : 44 लिंग : महिला	फोटो उपलब्ध	230	SLE0774992	निर्वाचक का नाम : देवकरण पिता का नाम: कनीराम गृह संख्या : 33 उम्र : 29 लिंग : पुरुष	फोटो उपलब्ध
231	SLE1017540	निर्वाचक का नाम : राधेश्याम पिता का नाम: कनीराम गृह संख्या : 33 उम्र : 27 लिंग : पुरुष	फोटो उपलब्ध	232	SLE1059625	निर्वाचक का नाम : रामगोपाल पिता का नाम: चंदरसिंह गृह संख्या : 33 उम्र : 27 लिंग : पुरुष	फोटो उपलब्ध	233	SLE1031467	निर्वाचक का नाम : जसवंतसिंग पिता का नाम: शिवसिंह गृह संख्या : 33 उम्र : 26 लिंग : पुरुष	फोटो उपलब्ध
234	SLE2076677	निर्वाचक का नाम : सुनिता गुर्जर पति का नाम: रामगोपाल गुर्जर गृह संख्या : 33 उम्र : 26 लिंग : महिला	फोटो उपलब्ध	235	SLE1930759	निर्वाचक का नाम : सुनिताबाई पति का नाम: देवकरण गृह संख्या : 33 उम्र : 25 लिंग : महिला	फोटो उपलब्ध	236	SLE1955087	निर्वाचक का नाम : सुमन पिता का नाम: शिवनारायण गृह संख्या : 33 उम्र : 24 लिंग : पुरुष	फोटो उपलब्ध
237	JYS1762384	निर्वाचक का नाम : राधाकिशन पिता का नाम: लक्ष्मणदास गृह संख्या : 35 उम्र : 71 लिंग : पुरुष	फोटो उपलब्ध	238	SLE1573021	निर्वाचक का नाम : सोहनबाई पति का नाम: राधाकिशन गृह संख्या : 35 उम्र : 61 लिंग : महिला	फोटो उपलब्ध	239	JYS1762392	निर्वाचक का नाम : बाबूलाल पिता का नाम: राधाकिशन गृह संख्या : 35 उम्र : 41 लिंग : पुरुष	फोटो उपलब्ध
240	JYS1183730	निर्वाचक का नाम : प्रकाशचंद्र पिता का नाम: राधाकिशन गृह संख्या : 35 उम्र : 40 लिंग : पुरुष	फोटो उपलब्ध	241	JYS1183979	निर्वाचक का नाम : गुडडीबाई पति का नाम: प्रकाशचंद्र गृह संख्या : 35 उम्र : 39 लिंग : महिला	फोटो उपलब्ध	242	JYS1697085	निर्वाचक का नाम : सक्यनारायण पिता का नाम: राधाकिशन गृह संख्या : 35 उम्र : 37 लिंग : पुरुष	फोटो उपलब्ध
243	SLE0525709	निर्वाचक का नाम : पुजा बाई बैरागी पति का नाम: सक्यनारायण बैरागी गृह संख्या : 35 उम्र : 34 लिंग : महिला	फोटो उपलब्ध	244	SLE0463240	निर्वाचक का नाम : कविता पति का नाम: बाबूलाल गृह संख्या : 35 उम्र : 33 लिंग : महिला	फोटो उपलब्ध	245	SLE0525725	निर्वाचक का नाम : मुकन्द बैरागी पिता का नाम: राधा किशन बैरागी गृह संख्या : 35 उम्र : 31 लिंग : पुरुष	फोटो उपलब्ध
246	SLE1939941	निर्वाचक का नाम : गोविंद पिता का नाम: प्रकाश चन्द्र गृह संख्या : 35 उम्र : 22 लिंग : पुरुष	फोटो उपलब्ध	247	SLE1976422	निर्वाचक का नाम : लोकेश बैरागी पिता का नाम: प्रकाश चंद्र गृह संख्या : 35 उम्र : 21 लिंग : पुरुष	फोटो उपलब्ध	248	SLE1572767	निर्वाचक का नाम : शांतीबाई पति का नाम: किशनलाल गृह संख्या : 36 उम्र : 73 लिंग : महिला	फोटो उपलब्ध
249	JYS1762343	निर्वाचक का नाम : बालचन्द्र पिता का नाम: किशनलाल गृह संख्या : 36 उम्र : 40 लिंग : पुरुष	फोटो उपलब्ध	250	SLE0335513	निर्वाचक का नाम : शोभाबाई पति का नाम: बालचन्द्र गृह संख्या : 36 उम्र : 37 लिंग : महिला	फोटो उपलब्ध	251	SLE1572783	निर्वाचक का नाम : प्रभुलाल पिता का नाम: गंगाराम गृह संख्या : 37 उम्र : 87 लिंग : पुरुष	फोटो उपलब्ध

252	SLE1573179	निर्वाचक का नाम : नारायणीबाई पति का नाम: प्रभुलाल गृह संख्या : 37 उम्र : 84 लिंग : महिला	फोटो उपलब्ध	253	SLE1558329	निर्वाचक का नाम : कन्हैयालाल पिता का नाम: प्रभुलाल गृह संख्या : 37 उम्र : 52 लिंग : पुरुष	फोटो उपलब्ध	254	SLE1548437	निर्वाचक का नाम : कान्तीबाई पति का नाम: कन्हैयालाल गृह संख्या : 37 उम्र : 49 लिंग : महिला	फोटो उपलब्ध
255	JYS1762376	निर्वाचक का नाम : जगदीश पिता का नाम: प्रभुलाल गृह संख्या : 37 उम्र : 44 लिंग : पुरुष	फोटो उपलब्ध	256	JYS1762368	निर्वाचक का नाम : मांगीबाई पति का नाम: जगदीश गृह संख्या : 37 उम्र : 41 लिंग : महिला	फोटो उपलब्ध	257	SLE2000610	निर्वाचक का नाम : धीरज पाटिदार पिता का नाम: जगदीश पाटिदार गृह संख्या : 37 उम्र : 21 लिंग : पुरुष	फोटो उपलब्ध
258	SLE1343979	निर्वाचक का नाम : रमेश पिता का नाम: मन्ना गृह संख्या : 38 उम्र : 56 लिंग : पुरुष	फोटो उपलब्ध	259	SLE1548387	निर्वाचक का नाम : ममताबाई पति का नाम: रमेश गृह संख्या : 38 उम्र : 53 लिंग : महिला	फोटो उपलब्ध	260	SLE1686674	निर्वाचक का नाम : बाबुलाल पिता का नाम: मन्ना गृह संख्या : 38 उम्र : 50 लिंग : पुरुष	फोटो उपलब्ध
261	SLE1726819	निर्वाचक का नाम : कौशल्याबाई पति का नाम: बाबुलाल गृह संख्या : 38 उम्र : 49 लिंग : महिला	फोटो उपलब्ध	262	SLE1344019	निर्वाचक का नाम : जगदीश पिता का नाम: मन्ना गृह संख्या : 38 उम्र : 46 लिंग : पुरुष	फोटो उपलब्ध	263	JYS1697119	निर्वाचक का नाम : बालचन्द पिता का नाम: मन्ना गृह संख्या : 38 उम्र : 38 लिंग : पुरुष	फोटो उपलब्ध
264	SLE1875343	निर्वाचक का नाम : राजेश कुमार पिता का नाम: बाबूलाल गृह संख्या : 38 उम्र : 30 लिंग : पुरुष	फोटो उपलब्ध	265	SLE2114122	निर्वाचक का नाम : मुन्नाबाई प्रजापति पति का नाम: राजेश प्रजापती गृह संख्या : 38 उम्र : 27 लिंग : महिला	फोटो उपलब्ध	266	SLE1843366	निर्वाचक का नाम : सचिन कुंभकार पिता का नाम: रमेशचंद कुंभकार गृह संख्या : 38 उम्र : 26 लिंग : पुरुष	फोटो उपलब्ध
267	SLE1843812	निर्वाचक का नाम : राहुल कुंभकार पिता का नाम: रमेशचंद कुंभकार गृह संख्या : 38 उम्र : 24 लिंग : महिला	फोटो उपलब्ध	268	SLE2182202	निर्वाचक का नाम : धीरज प्रजापत पिता का नाम: बाबूलाल प्रजापत गृह संख्या : 38 उम्र : 20 लिंग : पुरुष	फोटो उपलब्ध	269	SLE1570498	निर्वाचक का नाम : रामलाल पिता का नाम: भेरूलाल गृह संख्या : 39 उम्र : 71 लिंग : पुरुष	फोटो उपलब्ध
270	JYS1183987	निर्वाचक का नाम : भगवानसिंह पिता का नाम: रामलाल गृह संख्या : 39 उम्र : 43 लिंग : पुरुष	फोटो उपलब्ध	271	JYS1762418	निर्वाचक का नाम : सुगनबाई पति का नाम: भगवानसिंह गृह संख्या : 39 उम्र : 42 लिंग : महिला	फोटो उपलब्ध	272	SLE0003186	निर्वाचक का नाम : भोज राज पिता का नाम: राम लाल गृह संख्या : 39 उम्र : 36 लिंग : पुरुष	फोटो उपलब्ध
273	SLE0525717	निर्वाचक का नाम : विष्णु बाई गुर्जर पति का नाम: भोजराज गुर्जर गृह संख्या : 39 उम्र : 33 लिंग : महिला	फोटो उपलब्ध	274	SLE1570621	निर्वाचक का नाम : नारायणसिंह पिता का नाम: भुवान गृह संख्या : 40/1 उम्र : 53 लिंग : पुरुष	फोटो उपलब्ध	275	SLE1343961	निर्वाचक का नाम : सजनबाई पति का नाम: नारायणसिंह गृह संख्या : 40/1 उम्र : 46 लिंग : महिला	फोटो उपलब्ध
276	SLE0802926	निर्वाचक का नाम : तूफान सिंह पिता का नाम: नारायण सिंह गृह संख्या : 40/1 उम्र : 29 लिंग : पुरुष	फोटो उपलब्ध	277	SLE1242072	निर्वाचक का नाम : सपना पिता का नाम: नारायणसिंह गृह संख्या : 40/1 उम्र : 27 लिंग : महिला	फोटो उपलब्ध	278	SLE1726215	निर्वाचक का नाम : नाथूलाल पिता का नाम: कंवरलाल गृह संख्या : 41 उम्र : 77 लिंग : पुरुष	फोटो उपलब्ध
279	SLE1546738	निर्वाचक का नाम : भेरीबाई पति का नाम: नाथूलाल गृह संख्या : 41 उम्र : 75 लिंग : महिला	फोटो उपलब्ध	280	JYS1184019	निर्वाचक का नाम : धापूबाई पति का नाम: भगवानसिंह गृह संख्या : 41 उम्र : 45 लिंग : महिला	फोटो उपलब्ध	281	JYS1183771	निर्वाचक का नाम : रामनारायण पिता का नाम: नाथूलाल गृह संख्या : 41 उम्र : 42 लिंग : पुरुष	फोटो उपलब्ध

282	JYS1184159	निर्वाचक का नाम : फूलाबाई पति का नाम: रामनारायण गृह संख्या : 41 उम्र : 41 लिंग : महिला	फोटो उपलब्ध	283	SLE0003194	निर्वाचक का नाम : दया शंकर पिता का नाम: नाथू लाल गृह संख्या : 41 उम्र : 36 लिंग : पुरुष	फोटो उपलब्ध	284	SLE0463364	निर्वाचक का नाम : साधनाबाई पति का नाम: दयाशंकर गृह संख्या : 41 उम्र : 33 लिंग : महिला	फोटो उपलब्ध
285	SLE1689918	निर्वाचक का नाम : सोना पिता का नाम: भगवान सिंह गृह संख्या : 41 उम्र : 24 लिंग : महिला	फोटो उपलब्ध	286	SLE1930767	निर्वाचक का नाम : कमल पिता का नाम: भगवान सिंह गृह संख्या : 41 उम्र : 22 लिंग : पुरुष	फोटो उपलब्ध	287	SLE2159606	निर्वाचक का नाम : साजना गुर्जर पति का नाम: कमलसिंह गुर्जर गृह संख्या : 41 उम्र : 21 लिंग : महिला	फोटो उपलब्ध
288	SLE1343946	निर्वाचक का नाम : मांगीलाल पिता का नाम: मोतीलाल गृह संख्या : 42 उम्र : 55 लिंग : पुरुष	फोटो उपलब्ध	289	SLE0271544	निर्वाचक का नाम : बालचंद पिता का नाम: मांगीलाल गृह संख्या : 42 उम्र : 35 लिंग : पुरुष	फोटो उपलब्ध	290	SLE0463232	निर्वाचक का नाम : अन्दर सिंह पिता का नाम: मांगीलाल गृह संख्या : 42 उम्र : 32 लिंग : पुरुष	फोटो उपलब्ध
291	SLE1939933	निर्वाचक का नाम : लीला बाई पिता का नाम: मांगीलाल गृह संख्या : 42 उम्र : 29 लिंग : महिला	फोटो उपलब्ध	292	SLE1106327	निर्वाचक का नाम : देवबाई पति का नाम: अंदरसिंह गृह संख्या : 42 उम्र : 27 लिंग : महिला	फोटो उपलब्ध	293	SLE1555713	निर्वाचक का नाम : बापूलाल पिता का नाम: भुवान गृह संख्या : 43 उम्र : 59 लिंग : पुरुष	फोटो उपलब्ध
294	SLE1572882	निर्वाचक का नाम : सजनबाई पति का नाम: बापूलाल गृह संख्या : 43 उम्र : 56 लिंग : महिला	फोटो उपलब्ध	295	JYS1762400	निर्वाचक का नाम : संतराम पिता का नाम: बापूलाल गृह संख्या : 43 उम्र : 40 लिंग : पुरुष	फोटो उपलब्ध	296	SLE0184226	निर्वाचक का नाम : कनीराम पिता का नाम: बापूलाल गृह संख्या : 43 उम्र : 35 लिंग : पुरुष	फोटो उपलब्ध
297	SLE1031434	निर्वाचक का नाम : दुर्गाबाई पति का नाम: कनीराम गृह संख्या : 43 उम्र : 26 लिंग : महिला	फोटो उपलब्ध	298	SLE1686658	निर्वाचक का नाम : भूरीबाई पति का नाम: नन्दा गृह संख्या : 44 उम्र : 79 लिंग : महिला	फोटो उपलब्ध	299	SLE1557685	निर्वाचक का नाम : रोशनसिंह पिता का नाम: नन्दा गृह संख्या : 44 उम्र : 53 लिंग : पुरुष	फोटो उपलब्ध
300	SLE1546746	निर्वाचक का नाम : लालासिंह पिता का नाम: नन्दा गृह संख्या : 44 उम्र : 51 लिंग : पुरुष	फोटो उपलब्ध	301	SLE1557677	निर्वाचक का नाम : गीताबाई पति का नाम: रोशनसिंह गृह संख्या : 44 उम्र : 51 लिंग : महिला	फोटो उपलब्ध	302	SLE1343938	निर्वाचक का नाम : फुलसिंह पिता का नाम: नन्दा गृह संख्या : 44 उम्र : 49 लिंग : पुरुष	फोटो उपलब्ध
303	SLE1686641	निर्वाचक का नाम : बालचंद पिता का नाम: नन्दा गृह संख्या : 44 उम्र : 43 लिंग : पुरुष	फोटो उपलब्ध	304	JYS1184027	निर्वाचक का नाम : वरदीबाई पति का नाम: फूलसिंह गृह संख्या : 44 उम्र : 43 लिंग : महिला	फोटो उपलब्ध	305	SLE0217505	निर्वाचक का नाम : कौशल्याबाई पति का नाम: बालचंद गृह संख्या : 44 उम्र : 39 लिंग : महिला	फोटो उपलब्ध
306	SLE0067926	निर्वाचक का नाम : गोपालचन्द पिता का नाम: रोशन सिंह गृह संख्या : 44 उम्र : 38 लिंग : पुरुष	फोटो उपलब्ध	307	SLE0067918	निर्वाचक का नाम : राधेश्याम पिता का नाम: लालसिंह गृह संख्या : 44 उम्र : 36 लिंग : पुरुष	फोटो उपलब्ध	308	SLE0463208	निर्वाचक का नाम : अनिता बाई पति का नाम: गोपाल गृह संख्या : 44 उम्र : 33 लिंग : महिला	फोटो उपलब्ध
309	SLE0463356	निर्वाचक का नाम : अजोध्याबाई पति का नाम: राधेश्याम गृह संख्या : 44 उम्र : 32 लिंग : महिला	फोटो उपलब्ध	310	SLE1990381	निर्वाचक का नाम : गोविंद गुर्जर पिता का नाम: फूलसिंह गृह संख्या : 44 उम्र : 21 लिंग : पुरुष	फोटो उपलब्ध	311	SLE1555671	निर्वाचक का नाम : कालूसिंह पिता का नाम: देवीसिंह गृह संख्या : 46 उम्र : 51 लिंग : पुरुष	फोटो उपलब्ध

312	JYS1762434	निर्वाचक का नाम : कंचनबाई पति का नाम: कालूसिंह गृह संख्या : 46 उम्र : 46 लिंग : महिला	फोटो उपलब्ध	313	SLE0217513	निर्वाचक का नाम : मानसिंह पिता का नाम: देवीसिंह गृह संख्या : 46 उम्र : 45 लिंग : पुरुष	फोटो उपलब्ध	314	SLE0184234	निर्वाचक का नाम : मांगीलाल पिता का नाम: देवीसिंह गृह संख्या : 46 उम्र : 43 लिंग : पुरुष	फोटो उपलब्ध
315	SLE0184242	निर्वाचक का नाम : उमराव बाई पति का नाम: मांगीलाल गृह संख्या : 46 उम्र : 40 लिंग : महिला	फोटो उपलब्ध	316	JYS1762442	निर्वाचक का नाम : देवबाई पति का नाम: मानसिंह गृह संख्या : 46 उम्र : 39 लिंग : महिला	फोटो उपलब्ध	317	SLE1105402	निर्वाचक का नाम : सायता बाई पति का नाम: धर्मराज गृह संख्या : 46 उम्र : 26 लिंग : महिला	फोटो उपलब्ध
318	SLE2077238	निर्वाचक का नाम : निर्मला गुर्जर पति का नाम: ईश्वर गुर्जर गृह संख्या : 46 उम्र : 24 लिंग : महिला	फोटो उपलब्ध	319	SLE2094027	निर्वाचक का नाम : भोजराज गुर्जर पिता का नाम: कालूसिंह गुर्जर गृह संख्या : 46 उम्र : 23 लिंग : पुरुष	फोटो उपलब्ध	320	SLE2077444	निर्वाचक का नाम : ईश्वर गुर्जर पिता का नाम: मानसिंह गुर्जर गृह संख्या : 46 उम्र : 22 लिंग : पुरुष	फोटो उपलब्ध
321	SLE2078244	निर्वाचक का नाम : जसवंत गुर्जर पिता का नाम: मानसिंह गुर्जर गृह संख्या : 46 उम्र : 22 लिंग : पुरुष	फोटो उपलब्ध	322	SLE2094092	निर्वाचक का नाम : संगुबाई गुर्जर पति का नाम: भोजराज गुर्जर गृह संख्या : 46 उम्र : 22 लिंग : महिला	फोटो उपलब्ध	323	SLE1548353	निर्वाचक का नाम : ओंकारलाल पिता का नाम: करणसिंह गृह संख्या : 46/1 उम्र : 54 लिंग : पुरुष	फोटो उपलब्ध
324	SLE0217521	निर्वाचक का नाम : संतोषबाई पति का नाम: ऊंकारलाल गृह संख्या : 46/1 उम्र : 53 लिंग : महिला	फोटो उपलब्ध	325	SLE1031392	निर्वाचक का नाम : ज्ञानसिंह पिता का नाम: ओंकारलाल गृह संख्या : 46/1 उम्र : 28 लिंग : पुरुष	फोटो उपलब्ध	326	SLE1158476	निर्वाचक का नाम : अनसुईया पति का नाम: देवीलाल गृह संख्या : 46/1 उम्र : 27 लिंग : महिला	फोटो उपलब्ध
327	SLE1158526	निर्वाचक का नाम : रीना बाई पति का नाम: ज्ञान सिंह गृह संख्या : 46/1 उम्र : 26 लिंग : महिला	फोटो उपलब्ध	328	SLE1726173	निर्वाचक का नाम : शम्भुसिंह पिता का नाम: करणसिंह गृह संख्या : 46/2 उम्र : 48 लिंग : पुरुष	फोटो उपलब्ध	329	JYS1184175	निर्वाचक का नाम : सुमित्राबाई पति का नाम: शम्भुसिंह गृह संख्या : 46/2 उम्र : 46 लिंग : महिला	फोटो उपलब्ध
330	SLE1098102	निर्वाचक का नाम : गायत्री पति का नाम: बाबूलाल गृह संख्या : 46/2 उम्र : 26 लिंग : महिला	फोटो उपलब्ध	331	SLE1031368	निर्वाचक का नाम : बाबूलाल पिता का नाम: शम्भुसिंह गृह संख्या : 46/2 उम्र : 25 लिंग : पुरुष	फोटो उपलब्ध	332	SLE1548346	निर्वाचक का नाम : गीताबाई पति का नाम: कंवरलाल गृह संख्या : 48 उम्र : 69 लिंग : महिला	फोटो उपलब्ध
333	SLE1548338	निर्वाचक का नाम : घनश्याम पिता का नाम: कंवरलाल गृह संख्या : 48 उम्र : 46 लिंग : पुरुष	फोटो उपलब्ध	334	SLE0217539	निर्वाचक का नाम : बदामबाई पति का नाम: घनश्याम गृह संख्या : 48 उम्र : 43 लिंग : महिला	फोटो उपलब्ध	335	SLE0271411	निर्वाचक का नाम : मुकेश पिता का नाम: कुंवरलाल गृह संख्या : 48 उम्र : 40 लिंग : पुरुष	फोटो उपलब्ध
336	SLE0184259	निर्वाचक का नाम : प्रियंका बाई पति का नाम: मुकेश गृह संख्या : 48 उम्र : 37 लिंग : महिला	फोटो उपलब्ध	337	SLE0649939	निर्वाचक का नाम : देवीलाल पिता का नाम: ओंकार लाल गृह संख्या : 48/1 उम्र : 30 लिंग : पुरुष	फोटो उपलब्ध	338	SLE1565050	निर्वाचक का नाम : हिरालाल पिता का नाम: मांगीलाल गृह संख्या : 49 उम्र : 64 लिंग : पुरुष	फोटो उपलब्ध
339	SLE1573013	निर्वाचक का नाम : जसोदाबाई पति का नाम: हिरालाल गृह संख्या : 49 उम्र : 62 लिंग : महिला	फोटो उपलब्ध	340	JYS1183789	निर्वाचक का नाम : रायसिंह पिता का नाम: हीरालाल गृह संख्या : 49 उम्र : 43 लिंग : पुरुष	फोटो उपलब्ध	341	SLE0217547	निर्वाचक का नाम : सुंदरबाई पति का नाम: रायसिंह गृह संख्या : 49 उम्र : 42 लिंग : महिला	फोटो उपलब्ध

342	SLE1572999	निर्वाचक का नाम : भंवरबाई पति का नाम: भंवरलाल गृह संख्या : 50 उम्र : 80 लिंग : महिला	फोटो उपलब्ध	343	SLE1573062	निर्वाचक का नाम : प्रभुलाल पिता का नाम: भंवरलाल गृह संख्या : 50 उम्र : 53 लिंग : पुरुष	फोटो उपलब्ध	344	SLE1725357	निर्वाचक का नाम : रामकन्याबाई पति का नाम: प्रभुलाल गृह संख्या : 50 उम्र : 49 लिंग : महिला	फोटो उपलब्ध
345	SLE0271437	निर्वाचक का नाम : रूकमाबाई पति का नाम: गोवर्धन गृह संख्या : 50 उम्र : 43 लिंग : महिला	फोटो उपलब्ध	346	SLE0404152	निर्वाचक का नाम : बद्रीलाल पिता का नाम: भंवरलाल गृह संख्या : 50 उम्र : 42 लिंग : पुरुष	फोटो उपलब्ध	347	SLE0184283	निर्वाचक का नाम : आत्माराम पिता का नाम: प्रभुलाल गृह संख्या : 50 उम्र : 35 लिंग : पुरुष	फोटो उपलब्ध
348	SLE0184291	निर्वाचक का नाम : टीनाबाई पति का नाम: आत्माराम गृह संख्या : 50 उम्र : 35 लिंग : महिला	फोटो उपलब्ध	349	SLE0649947	निर्वाचक का नाम : इश्वर सिंह पिता का नाम: प्रभुलाल गृह संख्या : 50 उम्र : 30 लिंग : पुरुष	फोटो उपलब्ध	350	SLE1725340	निर्वाचक का नाम : कालूराम पिता का नाम: पूरालाल गृह संख्या : 51 उम्र : 48 लिंग : पुरुष	फोटो उपलब्ध
351	SLE0184309	निर्वाचक का नाम : मोहनलाल पिता का नाम: पूरालाल गृह संख्या : 51 उम्र : 47 लिंग : पुरुष	फोटो उपलब्ध	352	SLE1570449	निर्वाचक का नाम : तेजाबाई पति का नाम: कालुराम गृह संख्या : 51 उम्र : 46 लिंग : महिला	फोटो उपलब्ध	353	SLE0184341	निर्वाचक का नाम : दुर्गालाल पिता का नाम: पूरालाल गृह संख्या : 51 उम्र : 45 लिंग : पुरुष	फोटो उपलब्ध
354	SLE0184317	निर्वाचक का नाम : कृष्णाबाई पति का नाम: मोहनलाल गृह संख्या : 51 उम्र : 45 लिंग : महिला	फोटो उपलब्ध	355	SLE0184358	निर्वाचक का नाम : प्रेमबाई पति का नाम: दुर्गालाल गृह संख्या : 51 उम्र : 42 लिंग : महिला	फोटो उपलब्ध	356	SLE0184325	निर्वाचक का नाम : गोपाल पिता का नाम: पूरालाल गृह संख्या : 51 उम्र : 39 लिंग : पुरुष	फोटो उपलब्ध
357	SLE0184333	निर्वाचक का नाम : अनिता बाई पति का नाम: गोपाल गृह संख्या : 51 उम्र : 37 लिंग : महिला	फोटो उपलब्ध	358	SLE0774984	निर्वाचक का नाम : मान सिंह पिता का नाम: कालुराम गृह संख्या : 51 उम्र : 29 लिंग : पुरुष	फोटो उपलब्ध	359	SLE1843838	निर्वाचक का नाम : सुनीता बाई पति का नाम: मान सिंह गृह संख्या : 51 उम्र : 24 लिंग : महिला	फोटो उपलब्ध
360	SLE1958875	निर्वाचक का नाम : राहुल मेगवाल पिता का नाम: मोहनलाल मेघवाल गृह संख्या : 51 उम्र : 24 लिंग : पुरुष	फोटो उपलब्ध	361	SLE2094183	निर्वाचक का नाम : राजेश मेगवाल पिता का नाम: कालूराम मेगवाल गृह संख्या : 51 उम्र : 24 लिंग : पुरुष	फोटो उपलब्ध	362	SLE1958909	निर्वाचक का नाम : रवीना राहुल पति का नाम: राहुल गृह संख्या : 51 उम्र : 22 लिंग : महिला	फोटो उपलब्ध
363	SLE0724922	निर्वाचक का नाम : रामकवरी बारड पति का नाम: भंवर लाल गृह संख्या : 55 उम्र : 71 लिंग : महिला	फोटो उपलब्ध	364	SLE1570423	निर्वाचक का नाम : रोडू पिता का नाम: कालु गृह संख्या : 55 उम्र : 46 लिंग : पुरुष	फोटो उपलब्ध	365	SLE0217554	निर्वाचक का नाम : शारदाबाई पति का नाम: रोडूलाल गृह संख्या : 55 उम्र : 43 लिंग : महिला	फोटो उपलब्ध
366	SLE0724948	निर्वाचक का नाम : शंकर लाल पिता का नाम: भंवर लाल गृह संख्या : 55 उम्र : 41 लिंग : पुरुष	फोटो उपलब्ध	367	SLE0774943	निर्वाचक का नाम : लखन पिता का नाम: रोडू लाल गृह संख्या : 55 उम्र : 29 लिंग : पुरुष	फोटो उपलब्ध	368	SLE2037364	निर्वाचक का नाम : सुरज मेघवाल पिता का नाम: रोडू गृह संख्या : 55 उम्र : 20 लिंग : पुरुष	फोटो उपलब्ध
369	SLE1573195	निर्वाचक का नाम : रामलाल पिता का नाम: भुवान गृह संख्या : 56 उम्र : 50 लिंग : पुरुष	फोटो उपलब्ध	370	SLE1343912	निर्वाचक का नाम : मांगीलाल पिता का नाम: भुवान गृह संख्या : 56 उम्र : 48 लिंग : पुरुष	फोटो उपलब्ध	371	SLE0217562	निर्वाचक का नाम : सन्तोषबाई पति का नाम: रामलाल गृह संख्या : 56 उम्र : 47 लिंग : महिला	फोटो उपलब्ध

372	SLE1572973	निर्वाचक का नाम : रामकन्याबाई पति का नाम: मांगीलाल गृह संख्या : 56 उम्र : 46 लिंग : महिला	फोटो उपलब्ध	373	SLE0775007	निर्वाचक का नाम : मुकेश पिता का नाम: मांगी लाल गृह संख्या : 56 उम्र : 29 लिंग : पुरुष	फोटो उपलब्ध	374	SLE1150820	निर्वाचक का नाम : राकेश पिता का नाम: मांगीलाल गृह संख्या : 56 उम्र : 26 लिंग : पुरुष	फोटो उपलब्ध
375	SLE1150846	निर्वाचक का नाम : रीना पति का नाम: राकेश गृह संख्या : 56 उम्र : 26 लिंग : महिला	फोटो उपलब्ध	376	SLE2113843	निर्वाचक का नाम : सुनिताबाई मेघवाल पति का नाम: ईश्वर मेघवाल गृह संख्या : 56 उम्र : 24 लिंग : महिला	फोटो उपलब्ध	377	SLE2113975	निर्वाचक का नाम : ईस्वर मेघवाल पिता का नाम: रामलाल मेघवाल गृह संख्या : 56 उम्र : 23 लिंग : पुरुष	फोटो उपलब्ध
378	SLE1570407	निर्वाचक का नाम : मदन पिता का नाम: बालू गृह संख्या : 57 उम्र : 63 लिंग : पुरुष	फोटो उपलब्ध	379	SLE1570373	निर्वाचक का नाम : गोवर्धन पिता का नाम: बालू गृह संख्या : 57 उम्र : 59 लिंग : पुरुष	फोटो उपलब्ध	380	SLE0184382	निर्वाचक का नाम : रामकन्या बाई पति का नाम: मदनलाल गृह संख्या : 57 उम्र : 57 लिंग : महिला	फोटो उपलब्ध
381	SLE1570555	निर्वाचक का नाम : मगनबाई पति का नाम: गोवर्धन गृह संख्या : 57 उम्र : 56 लिंग : महिला	फोटो उपलब्ध	382	SLE2094233	निर्वाचक का नाम : हेमराज मेगवाल पिता का नाम: मदन लाल मेगवाल गृह संख्या : 57 उम्र : 23 लिंग : पुरुष	फोटो उपलब्ध	383	SLE1548320	निर्वाचक का नाम : नन्दुबाई पति का नाम: करणसिंह गृह संख्या : 59 उम्र : 91 लिंग : महिला	फोटो उपलब्ध
384	SLE1548270	निर्वाचक का नाम : नारायणसिंह पिता का नाम: करणसिंह गृह संख्या : 59/1 उम्र : 69 लिंग : पुरुष	फोटो उपलब्ध	385	SLE1557651	निर्वाचक का नाम : सरदारबाई पति का नाम: नारायणसिंह गृह संख्या : 59/1 उम्र : 66 लिंग : महिला	फोटो उपलब्ध	386	SLE0802934	निर्वाचक का नाम : छगन लाल पिता का नाम: करण सिंह गृह संख्या : 59/1 उम्र : 61 लिंग : पुरुष	फोटो उपलब्ध
387	SLE0802942	निर्वाचक का नाम : शारदा बाई पति का नाम: छगन लाल गृह संख्या : 59 /1 उम्र : 58 लिंग : महिला	फोटो उपलब्ध	388	JYS1183946	निर्वाचक का नाम : अर्जुनसिंह पिता का नाम: नारायणसिंह गृह संख्या : 59/1 उम्र : 44 लिंग : पुरुष	फोटो उपलब्ध	389	JYS1184183	निर्वाचक का नाम : गुड्डीबाई पति का नाम: अर्जुनसिंह गृह संख्या : 59/1 उम्र : 43 लिंग : महिला	फोटो उपलब्ध
390	SLE0187518	निर्वाचक का नाम : उम्मेदसिंह पिता का नाम: नारायणसिंह गृह संख्या : 59/1 उम्र : 40 लिंग : पुरुष	फोटो उपलब्ध	391	SLE0217570	निर्वाचक का नाम : दुर्गाबाई पति का नाम: उम्मेदसिंह गृह संख्या : 59/1 उम्र : 39 लिंग : महिला	फोटो उपलब्ध	392	SLE0184390	निर्वाचक का नाम : सुपातर सिंह पिता का नाम: नारायण सिंह गृह संख्या : 59/1 उम्र : 36 लिंग : पुरुष	फोटो उपलब्ध
393	SLE0335547	निर्वाचक का नाम : सुडाबाई पति का नाम: सुपातरसिंह गृह संख्या : 59/1 उम्र : 33 लिंग : महिला	फोटो उपलब्ध	394	SLE1953942	निर्वाचक का नाम : कविता गूजर पिता का नाम: छगनलाल गूजर गृह संख्या : 59/1 उम्र : 27 लिंग : महिला	फोटो उपलब्ध	395	SLE1572932	निर्वाचक का नाम : रोडूलाल पिता का नाम: करणसिंह गृह संख्या : 59/2 उम्र : 56 लिंग : पुरुष	फोटो उपलब्ध
396	SLE0525733	निर्वाचक का नाम : निर्भय सिंह गुर्जर पिता का नाम: रोडूलाल गुर्जर गृह संख्या : 59/2 उम्र : 31 लिंग : पुरुष	फोटो उपलब्ध	397	SLE1224351	निर्वाचक का नाम : संतोष बाई पति का नाम: निर्भय सिंह गृह संख्या : 59/2 उम्र : 28 लिंग : महिला	फोटो उपलब्ध	398	SLE1557644	निर्वाचक का नाम : बदनबाई पति का नाम: हरिसिंह गृह संख्या : 59/3 उम्र : 51 लिंग : महिला	फोटो उपलब्ध
399	SLE0724930	निर्वाचक का नाम : जसवंत सिंह पिता का नाम: हरि सिंह गृह संख्या : 59.3 उम्र : 30 लिंग : पुरुष	फोटो उपलब्ध	400	SLE1017573	निर्वाचक का नाम : बालचंद पिता का नाम: हरि सिंह गृह संख्या : 59/3 उम्र : 28 लिंग : पुरुष	फोटो उपलब्ध	401	SLE1572916	निर्वाचक का नाम : नन्दुबाई पति का नाम: रायसिंह गृह संख्या : 59/4 उम्र : 48 लिंग : महिला	फोटो उपलब्ध

402	SLE1031350
निर्वाचक का नाम : धर्मराज पिता का नाम: रायसिंह गृह संख्या : 59/4 उम्र : 28 लिंग : पुरुष	फोटो उपलब्ध

403	SLE2097582
निर्वाचक का नाम : सतवंत गुर्जर पिता का नाम: रायसिंह गुर्जर गृह संख्या : 59/4 उम्र : 24 लिंग : पुरुष	फोटो उपलब्ध

404	SLE1106335
निर्वाचक का नाम : पिकी बाई पति का नाम: बजरंग गृह संख्या : 246 उम्र : 26 लिंग : महिला	फोटो उपलब्ध

405	SLE1557636	निर्वाचक का नाम : पुरीलाल पिता का नाम: भागचन्द गृह संख्या : 1 उम्र : 65 लिंग : पुरुष	फोटो उपलब्ध	406	SLE0217596	निर्वाचक का नाम : प्रेमबाई पति का नाम: पूरीलाल गृह संख्या : 1 उम्र : 63 लिंग : महिला	फोटो उपलब्ध	407	SLE0271551	निर्वाचक का नाम : रेशमबाई पिता का नाम: भागचंद गृह संख्या : 1 उम्र : 60 लिंग : महिला	फोटो उपलब्ध
408	JYS1613231	निर्वाचक का नाम : भेरूलाल पिता का नाम: पुरीलाल गृह संख्या : 1 उम्र : 42 लिंग : पुरुष	फोटो उपलब्ध	409	SLE0217604	निर्वाचक का नाम : दुवारकी बाई पति का नाम: भेरूलाल गृह संख्या : 1 उम्र : 40 लिंग : महिला	फोटो उपलब्ध	410	SLE0217836	निर्वाचक का नाम : ईश्वरसिंह पिता का नाम: किशोरीलाल गृह संख्या : 1 उम्र : 34 लिंग : पुरुष	फोटो उपलब्ध
411	SLE1668458	निर्वाचक का नाम : कालू पिता का नाम: प्रभुलाल गृह संख्या : 1/1 उम्र : 52 लिंग : पुरुष	फोटो उपलब्ध	# 412	SLE1668409	निर्वाचक का नाम : प्रेम बाई चंद्रावत पिता का नाम: कालू गृह संख्या : 1/1 उम्र : 50 लिंग : महिला	फोटो उपलब्ध	413	SLE1668417	निर्वाचक का नाम : बाबूलाल पिता का नाम: प्रभुलाल गृह संख्या : 1/1 उम्र : 46 लिंग : पुरुष	फोटो उपलब्ध
414	SLE0217612	निर्वाचक का नाम : सुगन बाई पति का नाम: बाबूलाल गृह संख्या : 1/1 उम्र : 44 लिंग : महिला	फोटो उपलब्ध	415	SLE1690312	निर्वाचक का नाम : दिनेश गुर्जर पिता का नाम: कालू सिंह गृह संख्या : 1/1 उम्र : 24 लिंग : पुरुष	फोटो उपलब्ध	416	SLE2147502	निर्वाचक का नाम : पिंकीबाई गुर्जर पति का नाम: दिनेश गुर्जर गृह संख्या : 1/1 उम्र : 22 लिंग : महिला	फोटो उपलब्ध
417	SLE1668227	निर्वाचक का नाम : रतीराम पिता का नाम: बापुलाल गृह संख्या : 2 उम्र : 54 लिंग : पुरुष	फोटो उपलब्ध	418	SLE0217620	निर्वाचक का नाम : कजोडबाई पति का नाम: रतीराम गृह संख्या : 2 उम्र : 53 लिंग : महिला	फोटो उपलब्ध	419	SLE1151711	निर्वाचक का नाम : सोजन सिंह पिता का नाम: रती राम गृह संख्या : 2 उम्र : 26 लिंग : पुरुष	फोटो उपलब्ध
420	SLE1668425	निर्वाचक का नाम : मांगीलाल पिता का नाम: बापुलाल गृह संख्या : 3 उम्र : 69 लिंग : पुरुष	फोटो उपलब्ध	421	SLE0271445	निर्वाचक का नाम : दरियावबाई पति का नाम: मांगीलाल गृह संख्या : 3 उम्र : 66 लिंग : महिला	फोटो उपलब्ध	422	SLE0271452	निर्वाचक का नाम : रामप्रसाद पिता का नाम: मांगीलाल गृह संख्या : 3 उम्र : 41 लिंग : पुरुष	फोटो उपलब्ध
423	SLE0271460	निर्वाचक का नाम : भूलीबाई पति का नाम: रामप्रसाद गृह संख्या : 3 उम्र : 40 लिंग : महिला	फोटो उपलब्ध	424	JYS1184050	निर्वाचक का नाम : भगवानसिंह पिता का नाम: मांगीलाल गृह संख्या : 3 उम्र : 39 लिंग : पुरुष	फोटो उपलब्ध	425	SLE1176692	निर्वाचक का नाम : टीना बाई पति का नाम: भगवानसिंह गृह संख्या : 3 उम्र : 35 लिंग : महिला	फोटो उपलब्ध
426	SLE0622308	निर्वाचक का नाम : तुफान सिंह गुर्जर पिता का नाम: मांगीलाल गृह संख्या : 03 उम्र : 31 लिंग : पुरुष	फोटो उपलब्ध	427	SLE1725316	निर्वाचक का नाम : सीताराम पिता का नाम: बापूलाल गृह संख्या : 4 उम्र : 58 लिंग : पुरुष	फोटो उपलब्ध	428	SLE0217638	निर्वाचक का नाम : रतनबाई पति का नाम: सीताराम गृह संख्या : 4 उम्र : 56 लिंग : महिला	फोटो उपलब्ध
429	SLE2096329	निर्वाचक का नाम : राधाबाई गुर्जर पति का नाम: भेरूसिंह गुर्जर गृह संख्या : 4 उम्र : 32 लिंग : महिला	फोटो उपलब्ध	430	SLE1952944	निर्वाचक का नाम : भेरूसिंह गुर्जर पिता का नाम: सीताराम गुर्जर गृह संख्या : 4 उम्र : 28 लिंग : पुरुष	फोटो उपलब्ध	431	SLE0271478	निर्वाचक का नाम : मांगीलाल गुर्जर पिता का नाम: भेरूलाल गृह संख्या : 5 उम्र : 66 लिंग : पुरुष	फोटो उपलब्ध
432	SLE0217646	निर्वाचक का नाम : जडाव गुर्जर पति का नाम: मांगीलाल गुर्जर गृह संख्या : 5 उम्र : 63 लिंग : महिला	फोटो उपलब्ध	433	SLE0271486	निर्वाचक का नाम : ललताबाई पति का नाम: पूरीलाल गृह संख्या : 5 उम्र : 40 लिंग : महिला	फोटो उपलब्ध	434	SLE0217653	निर्वाचक का नाम : पूरीलाल पिता का नाम: मांगीलाल गृह संख्या : 5 उम्र : 39 लिंग : पुरुष	फोटो उपलब्ध

435	SLE0463257	निर्वाचक का नाम : राधेश्याम गुर्जर पिता का नाम: मांगीलाल गुर्जर गृह संख्या : 5 उम्र : 33 लिंग : पुरुष	फोटो उपलब्ध	436	SLE1158534	निर्वाचक का नाम : रेखा बाई पति का नाम: राधेश्याम गृह संख्या : 5 उम्र : 31 लिंग : महिला	फोटो उपलब्ध	437	SLE0271494	निर्वाचक का नाम : तेजबाई पति का नाम: बाबूलाल गृह संख्या : 6 उम्र : 66 लिंग : महिला	फोटो उपलब्ध
438	SLE0217661	निर्वाचक का नाम : शोभाराम पिता का नाम: बाबूलाल गृह संख्या : 6 उम्र : 51 लिंग : पुरुष	फोटो उपलब्ध	439	SLE1726140	निर्वाचक का नाम : कलावतीबाई पति का नाम: शोभाराम गृह संख्या : 6 उम्र : 50 लिंग : महिला	फोटो उपलब्ध	440	SLE0217679	निर्वाचक का नाम : परमानन्द पिता का नाम: बाबूलाल गृह संख्या : 6 उम्र : 48 लिंग : पुरुष	फोटो उपलब्ध
441	SLE0217687	निर्वाचक का नाम : नानुबाई पति का नाम: परमानन्द गृह संख्या : 6 उम्र : 47 लिंग : महिला	फोटो उपलब्ध	442	SLE0271502	निर्वाचक का नाम : बदामबाई पति का नाम: सोजानसिंह गृह संख्या : 6 उम्र : 40 लिंग : महिला	फोटो उपलब्ध	443	JYS1183797	निर्वाचक का नाम : सोजानसिंह पिता का नाम: बाबूलाल गृह संख्या : 6 उम्र : 39 लिंग : पुरुष	फोटो उपलब्ध
444	SLE0622290	निर्वाचक का नाम : जगदीश गुर्जर पिता का नाम: बाबूलाल गुर्जर गृह संख्या : 06 उम्र : 34 लिंग : पुरुष	फोटो उपलब्ध	445	SLE1224377	निर्वाचक का नाम : सीमा बाई पति का नाम: जगदीश गृह संख्या : 6 उम्र : 32 लिंग : महिला	फोटो उपलब्ध	446	SLE1235399	निर्वाचक का नाम : रामेश्वर पिता का नाम: शोभाराम गृह संख्या : 6 उम्र : 25 लिंग : पुरुष	फोटो उपलब्ध
447	SLE0271510	निर्वाचक का नाम : दरियावबाई पति का नाम: कंवरलाल गृह संख्या : 7 उम्र : 92 लिंग : महिला	फोटो उपलब्ध	448	SLE0217695	निर्वाचक का नाम : पार्वतीबाई पिता का नाम: कंवरलाल गृह संख्या : 7 उम्र : 60 लिंग : महिला	फोटो उपलब्ध	449	SLE0217703	निर्वाचक का नाम : रायसिंह पिता का नाम: कंवरलाल गृह संख्या : 7 उम्र : 51 लिंग : पुरुष	फोटो उपलब्ध
450	SLE0184408	निर्वाचक का नाम : राकेश पिता का नाम: जगदीश गृह संख्या : 7 उम्र : 35 लिंग : पुरुष	फोटो उपलब्ध	451	SLE1169473	निर्वाचक का नाम : टीना बाई पति का नाम: राकेश गृह संख्या : 7 उम्र : 30 लिंग : महिला	फोटो उपलब्ध	452	SLE1169465	निर्वाचक का नाम : बजरंग पिता का नाम: रायसिंह गृह संख्या : 7 उम्र : 27 लिंग : पुरुष	फोटो उपलब्ध
453	SLE1223569	निर्वाचक का नाम : टीना बाई पति का नाम: बजरंग गृह संख्या : 7 उम्र : 27 लिंग : महिला	फोटो उपलब्ध	454	SLE0217711	निर्वाचक का नाम : करणसिंह पिता का नाम: कंवरलाल गृह संख्या : 7/1 उम्र : 56 लिंग : पुरुष	फोटो उपलब्ध	455	SLE0217729	निर्वाचक का नाम : दुर्गाबाई पति का नाम: करणसिंह गृह संख्या : 7/1 उम्र : 55 लिंग : महिला	फोटो उपलब्ध
456	SLE1726702	निर्वाचक का नाम : बुलीबाई पति का नाम: कनीराम गृह संख्या : 7/2 उम्र : 73 लिंग : महिला	फोटो उपलब्ध	457	SLE0724989	निर्वाचक का नाम : रामलाल पिता का नाम: कनीराम गृह संख्या : 7/2 उम्र : 51 लिंग : पुरुष	फोटो उपलब्ध	458	SLE0724997	निर्वाचक का नाम : रूकमा बाई पति का नाम: रामलाल गृह संख्या : 7/2 उम्र : 49 लिंग : महिला	फोटो उपलब्ध
459	JYS1613298	निर्वाचक का नाम : भगवान सिंह पिता का नाम: कनीराम गृह संख्या : 7/2 उम्र : 42 लिंग : पुरुष	फोटो उपलब्ध	460	JYS1613256	निर्वाचक का नाम : रेखा बाई पति का नाम: भगवान सिंह गृह संख्या : 7/2 उम्र : 40 लिंग : महिला	फोटो उपलब्ध	461	SLE0725010	निर्वाचक का नाम : सोजान सिंह पिता का नाम: कनीराम गृह संख्या : 7/2 उम्र : 36 लिंग : पुरुष	फोटो उपलब्ध
462	SLE0725028	निर्वाचक का नाम : लीला बाई पति का नाम: सोजान सिंह गृह संख्या : 7/2 उम्र : 33 लिंग : महिला	फोटो उपलब्ध	463	SLE2196913	निर्वाचक का नाम : देवकरण गुर्जर पिता का नाम: भगवानसिंह गुर्जर गृह संख्या : 7/2 उम्र : 20 लिंग : पुरुष	फोटो उपलब्ध	464	SLE0725002	निर्वाचक का नाम : करण सिंह पिता का नाम: रत्तीराम गृह संख्या : 7/3 उम्र : 69 लिंग : पुरुष	फोटो उपलब्ध

465	SLE0724963	निर्वाचक का नाम : कंचन बाई पति का नाम: करण सिंह गृह संख्या : 7/3 उम्र : 66 लिंग : महिला	फोटो उपलब्ध	466	SLE1017581	निर्वाचक का नाम : पुर सिंह पिता का नाम: करण सिंह गृह संख्या : 7/3 उम्र : 27 लिंग : पुरुष	फोटो उपलब्ध	467	SLE1690189	निर्वाचक का नाम : अर्जुन गुर्जर पिता का नाम: करण सिंह गुर्जर गृह संख्या : 7/3 उम्र : 24 लिंग : पुरुष	फोटो उपलब्ध
468	SLE1725324	निर्वाचक का नाम : किशनलाल पिता का नाम: कंवरलाल गृह संख्या : 8 उम्र : 70 लिंग : पुरुष	फोटो उपलब्ध	469	SLE0217737	निर्वाचक का नाम : धापूबाई पति का नाम: किशनलाल गृह संख्या : 8 उम्र : 68 लिंग : महिला	फोटो उपलब्ध	470	SLE0217745	निर्वाचक का नाम : कन्हैयालाल पिता का नाम: किशनलाल गृह संख्या : 8 उम्र : 43 लिंग : पुरुष	फोटो उपलब्ध
471	JYS1613249	निर्वाचक का नाम : दुर्गाबाई पिता का नाम: कन्हैयालाल गृह संख्या : 8 उम्र : 41 लिंग : महिला	फोटो उपलब्ध	472	SLE0217752	निर्वाचक का नाम : देवबाई पति का नाम: भगवानसिंह गृह संख्या : 8 उम्र : 40 लिंग : महिला	फोटो उपलब्ध	473	SLE0217760	निर्वाचक का नाम : भगवानसिंह पिता का नाम: किशनलाल गृह संख्या : 8 उम्र : 39 लिंग : पुरुष	फोटो उपलब्ध
474	SLE1235357	निर्वाचक का नाम : अर्जुन सिंग पिता का नाम: कन्हैयालाल गृह संख्या : 8 उम्र : 26 लिंग : पुरुष	फोटो उपलब्ध	475	SLE1557867	निर्वाचक का नाम : गोकुलप्रसाद पिता का नाम: रामलाल गृह संख्या : 9 उम्र : 67 लिंग : पुरुष	फोटो उपलब्ध	476	SLE0314922	निर्वाचक का नाम : पार्वताबाई पति का नाम: गोकुलप्रसाद गृह संख्या : 9 उम्र : 66 लिंग : महिला	फोटो उपलब्ध
477	SLE0217778	निर्वाचक का नाम : प्रहलाद पिता का नाम: गोकुलप्रसाद गृह संख्या : 9 उम्र : 46 लिंग : पुरुष	फोटो उपलब्ध	478	SLE0271528	निर्वाचक का नाम : दुर्गालाल पिता का नाम: गोकुलप्रसाद गृह संख्या : 9 उम्र : 44 लिंग : पुरुष	फोटो उपलब्ध	479	SLE0217786	निर्वाचक का नाम : चन्द्रबाई पति का नाम: दुर्गालाल गृह संख्या : 9 उम्र : 43 लिंग : महिला	फोटो उपलब्ध
480	SLE0217794	निर्वाचक का नाम : मंजुबाई पति का नाम: प्रहलाद गृह संख्या : 9 उम्र : 43 लिंग : महिला	फोटो उपलब्ध	481	SLE0463265	निर्वाचक का नाम : विष्णु प्रसाद पिता का नाम: गोकुल प्रसाद गृह संख्या : 9 उम्र : 33 लिंग : पुरुष	फोटो उपलब्ध	482	SLE1546647	निर्वाचक का नाम : दरियावसिंह पिता का नाम: हिरालाल गृह संख्या : 10 उम्र : 68 लिंग : पुरुष	फोटो उपलब्ध
483	SLE0217802	निर्वाचक का नाम : मथुराबाई पति का नाम: दरियावसिंह गृह संख्या : 10 उम्र : 67 लिंग : महिला	फोटो उपलब्ध	484	SLE0649954	निर्वाचक का नाम : मोहनलाल पिता का नाम: सीताराम गृह संख्या : 10 उम्र : 35 लिंग : पुरुष	फोटो उपलब्ध	485	SLE0649962	निर्वाचक का नाम : सप्तभोमा पिता का नाम: मोहनलाल गृह संख्या : 10 उम्र : 30 लिंग : पुरुष	फोटो उपलब्ध
486	SLE0217828	निर्वाचक का नाम : शारदाबाई पति का नाम: किशनलाल गृह संख्या : 11 उम्र : 51 लिंग : महिला	फोटो उपलब्ध	487	SLE1572908	निर्वाचक का नाम : शिवलाल पिता का नाम: बापूलाल गृह संख्या : 12 उम्र : 54 लिंग : पुरुष	फोटो उपलब्ध	488	SLE0271577	निर्वाचक का नाम : मनोहरबाई पति का नाम: शिवलाल गृह संख्या : 12 उम्र : 53 लिंग : महिला	फोटो उपलब्ध
489	SLE0622324	निर्वाचक का नाम : बृजमोहन गुर्जर पिता का नाम: शिवलाल गृह संख्या : 12 उम्र : 31 लिंग : पुरुष	फोटो उपलब्ध	490	SLE0774901	निर्वाचक का नाम : ममता बाई पति का नाम: ब्रजमोहन गृह संख्या : 12 उम्र : 29 लिंग : महिला	फोटो उपलब्ध	491	SLE1235274	निर्वाचक का नाम : रेखा बाई पति का नाम: रोशन सिंग गृह संख्या : 12 उम्र : 26 लिंग : महिला	फोटो उपलब्ध
492	SLE1235233	निर्वाचक का नाम : रोशन सिंग पिता का नाम: शिवलाल गृह संख्या : 12 उम्र : 25 लिंग : पुरुष	फोटो उपलब्ध	493	SLE1726629	निर्वाचक का नाम : देवीसिंह पिता का नाम: बापूलाल गृह संख्या : 12/1 उम्र : 47 लिंग : पुरुष	फोटो उपलब्ध	494	SLE1726652	निर्वाचक का नाम : सुशिला बाई पति का नाम: देवीसिंह गृह संख्या : 12/1 उम्र : 46 लिंग : महिला	फोटो उपलब्ध

495	SLE1169457	निर्वाचक का नाम : जसवंत गुर्जर पिता का नाम: देवीसिंह गृह संख्या : 12/1 उम्र : 26 लिंग : पुरुष	फोटो उपलब्ध	496	SLE1725332	निर्वाचक का नाम : जतनबाई पिता का नाम: कनीराम गृह संख्या : 13 उम्र : 64 लिंग : महिला	फोटो उपलब्ध	497	JYS1613223	निर्वाचक का नाम : मोतीलाल पिता का नाम: कंवरलाल गृह संख्या : 13 उम्र : 51 लिंग : पुरुष	फोटो उपलब्ध
498	SLE0271536	निर्वाचक का नाम : धापू बाई पति का नाम: मोतीलाल गृह संख्या : 13 उम्र : 49 लिंग : महिला	फोटो उपलब्ध	499	SLE0463281	निर्वाचक का नाम : द्वारकी लाल गुर्जर पिता का नाम: मोतीलाल गुर्जर गृह संख्या : 13 उम्र : 31 लिंग : पुरुष	फोटो उपलब्ध	500	SLE0774885	निर्वाचक का नाम : हंसराज गुर्जर पिता का नाम: मोती लाल गुर्जर गृह संख्या : 13 उम्र : 29 लिंग : पुरुष	फोटो उपलब्ध
501	SLE0774893	निर्वाचक का नाम : निर्मला बाई पति का नाम: द्वारकी लाल गृह संख्या : 13 उम्र : 28 लिंग : महिला	फोटो उपलब्ध	502	SLE1958925	निर्वाचक का नाम : बरखा गूजर पति का नाम: हंसराज गृह संख्या : 13 उम्र : 27 लिंग : महिला	फोटो उपलब्ध	503	SLE1898311	निर्वाचक का नाम : रोहित गुर्जर पिता का नाम: सुजानसिंह गृह संख्या : 13 उम्र : 22 लिंग : पुरुष	फोटो उपलब्ध
504	SLE1668235	निर्वाचक का नाम : दयाराम पिता का नाम: भेरुलाल गृह संख्या : 14 उम्र : 56 लिंग : पुरुष	फोटो उपलब्ध	505	SLE1668243	निर्वाचक का नाम : प्रेमबाई पति का नाम: दयाराम गृह संख्या : 14 उम्र : 56 लिंग : महिला	फोटो उपलब्ध	506	SLE0271569	निर्वाचक का नाम : सत्यनारायण पिता का नाम: दयाराम गृह संख्या : 14 उम्र : 34 लिंग : पुरुष	फोटो उपलब्ध
507	SLE0774919	निर्वाचक का नाम : गिरिराज पिता का नाम: दयाराम गृह संख्या : 14 उम्र : 30 लिंग : पुरुष	फोटो उपलब्ध	508	SLE1017599	निर्वाचक का नाम : शोभा बाई पति का नाम: सत्यनारायण गृह संख्या : 14 उम्र : 30 लिंग : महिला	फोटो उपलब्ध	509	SLE1242098	निर्वाचक का नाम : भगवती बाई पति का नाम: गिरिराज गृह संख्या : 14 उम्र : 26 लिंग : महिला	फोटो उपलब्ध
510	SLE1885482	निर्वाचक का नाम : तेजा बाई पति का नाम: सुजान सिंह गृह संख्या : 15 उम्र : 23 लिंग : महिला	फोटो उपलब्ध	511	SLE1938760	निर्वाचक का नाम : रामसिंह पिता का नाम: गंगाराम गृह संख्या : 16 उम्र : 51 लिंग : पुरुष	फोटो उपलब्ध	512	SLE1938745	निर्वाचक का नाम : गीताबाई पति का नाम: रामसिंह गृह संख्या : 16 उम्र : 49 लिंग : महिला	फोटो उपलब्ध
513	SLE2017176	निर्वाचक का नाम : राजेश गुर्जर पिता का नाम: रामसिंह गृह संख्या : 16 उम्र : 21 लिंग : पुरुष	फोटो उपलब्ध	514	SLE1953009	निर्वाचक का नाम : बबलू माता का नाम: बबलू गृह संख्या : 19 उम्र : 22 लिंग : पुरुष	फोटो उपलब्ध	515	SLE1936905	निर्वाचक का नाम : बने सिंग गुर्जर अन्य: रामसिंह गृह संख्या : 44 उम्र : 26 लिंग : पुरुष	फोटो उपलब्ध
516	SLE2054955	निर्वाचक का नाम : पवित्रा गुर्जर पिता का नाम: छगन लाल गृह संख्या : 59/1 उम्र : 20 लिंग : महिला	फोटो उपलब्ध								

517	SLE1556257	निर्वाचक का नाम : सगणाबाई पति का नाम: बालचन्द गृह संख्या : 15 उम्र : 75 लिंग : महिला	फोटो उपलब्ध	518	SLE0184424	निर्वाचक का नाम : कनीराम पिता का नाम: धन्नाजी गृह संख्या : 15 उम्र : 47 लिंग : पुरुष	फोटो उपलब्ध	519	SLE1668250	निर्वाचक का नाम : भगवानसिंह पिता का नाम: बालचन्द गृह संख्या : 15 उम्र : 46 लिंग : पुरुष	फोटो उपलब्ध
520	JYS1613272	निर्वाचक का नाम : सजन बाई पति का नाम: भगवान सिंह गृह संख्या : 15 उम्र : 42 लिंग : महिला	फोटो उपलब्ध	521	SLE0184432	निर्वाचक का नाम : भारतीबाई पिता का नाम: बालचन्द गृह संख्या : 15 उम्र : 42 लिंग : महिला	फोटो उपलब्ध	522	SLE0184440	निर्वाचक का नाम : शिवराज पिता का नाम: बालचन्द गृह संख्या : 15 उम्र : 35 लिंग : पुरुष	फोटो उपलब्ध
523	SLE0391862	निर्वाचक का नाम : जगदीश पिता का नाम: बालचन्द गृह संख्या : 15 उम्र : 33 लिंग : पुरुष	फोटो उपलब्ध	524	SLE0525758	निर्वाचक का नाम : संजु बाई पति का नाम: शिव राज गृह संख्या : 15 उम्र : 32 लिंग : महिला	फोटो उपलब्ध	525	SLE0802959	निर्वाचक का नाम : सुजान पिता का नाम: बालचन्द गृह संख्या : 15 उम्र : 28 लिंग : पुरुष	फोटो उपलब्ध
526	SLE1776723	निर्वाचक का नाम : रामसूरज बाई मेघवाल पति का नाम: जगदीश मेघवाल गृह संख्या : 15 उम्र : 27 लिंग : महिला	फोटो उपलब्ध	527	SLE1885144	निर्वाचक का नाम : राहुल पिता का नाम: बालचन्द गृह संख्या : 15 उम्र : 23 लिंग : पुरुष	फोटो उपलब्ध	528	SLE1546654	निर्वाचक का नाम : रोडू पिता का नाम: किशन गृह संख्या : 16 उम्र : 73 लिंग : पुरुष	फोटो उपलब्ध
529	SLE1557743	निर्वाचक का नाम : नानीबाई पति का नाम: रोडू गृह संख्या : 16 उम्र : 72 लिंग : महिला	फोटो उपलब्ध	530	JYS1184043	निर्वाचक का नाम : गोरधन पिता का नाम: रोडू गृह संख्या : 16 उम्र : 39 लिंग : पुरुष	फोटो उपलब्ध	531	JYS1183904	निर्वाचक का नाम : अनार सिंह पिता का नाम: रोडू गृह संख्या : 16 उम्र : 39 लिंग : पुरुष	फोटो उपलब्ध
532	JYS1183896	निर्वाचक का नाम : कृष्णाबाई पति का नाम: गोरधन गृह संख्या : 16 उम्र : 39 लिंग : महिला	फोटो उपलब्ध	533	SLE2179190	निर्वाचक का नाम : रामबाबू मेघवाल पिता का नाम: अनारसिंह मेघवाल गृह संख्या : 16 उम्र : 20 लिंग : पुरुष	फोटो उपलब्ध	534	SLE1748680	निर्वाचक का नाम : पुरालाल पिता का नाम: किशन गृह संख्या : 17 उम्र : 68 लिंग : पुरुष	फोटो उपलब्ध
535	JYS1183854	निर्वाचक का नाम : चन्द्रलाल पिता का नाम: पूरालाल गृह संख्या : 17 उम्र : 39 लिंग : पुरुष	फोटो उपलब्ध	536	SLE0525766	निर्वाचक का नाम : भगवती बाई पति का नाम: चन्द्र लाल गृह संख्या : 17 उम्र : 33 लिंग : महिला	फोटो उपलब्ध	537	SLE0463273	निर्वाचक का नाम : जानकी लाल पिता का नाम: पुरालाल गृह संख्या : 17 उम्र : 32 लिंग : पुरुष	फोटो उपलब्ध
538	SLE0525741	निर्वाचक का नाम : धापु बाई पति का नाम: जानकीलाल गृह संख्या : 17 उम्र : 31 लिंग : महिला	फोटो उपलब्ध	539	SLE1343870	निर्वाचक का नाम : हिरालाल पिता का नाम: किशन गृह संख्या : 18 उम्र : 63 लिंग : पुरुष	फोटो उपलब्ध	540	SLE1570571	निर्वाचक का नाम : लीलाबाई पति का नाम: हिरालाल गृह संख्या : 18 उम्र : 62 लिंग : महिला	फोटो उपलब्ध
541	SLE2153963	निर्वाचक का नाम : ईश्वर मेघवाल पिता का नाम: हीरालाल मेघवाल गृह संख्या : 18 उम्र : 21 लिंग : पुरुष	फोटो उपलब्ध	542	SLE1546662	निर्वाचक का नाम : शंकर पिता का नाम: किशन गृह संख्या : 19 उम्र : 58 लिंग : पुरुष	फोटो उपलब्ध	543	SLE1748672	निर्वाचक का नाम : प्रेमबाई पति का नाम: शंकर गृह संख्या : 19 उम्र : 56 लिंग : महिला	फोटो उपलब्ध
544	SLE1176684	निर्वाचक का नाम : दिनेश पिता का नाम: शंकरलाल गृह संख्या : 19 उम्र : 28 लिंग : पुरुष	फोटो उपलब्ध	545	JYS1613280	निर्वाचक का नाम : सोरभ बाई पति का नाम: अनार सिंह गृह संख्या : 38 उम्र : 43 लिंग : महिला	फोटो उपलब्ध				

546	4	SLE2213098	निर्वाचक का नाम : दीक्षा मेघवाल पति का नाम: ईश्वर मेघवाल गृह संख्या : 18 उम्र : 18 लिंग : महिला	फोटो उपलब्ध	547	1	SLE2215747	निर्वाचक का नाम : जसवंत गुर्जर पिता का नाम: ओंकारलाल गुर्जर गृह संख्या : 8 उम्र : 18 लिंग : पुरुष	फोटो उपलब्ध	548	1	SLE2215879	निर्वाचक का नाम : महेंद्र गुर्जर पिता का नाम: बलवंत गुर्जर गृह संख्या : 11 उम्र : 19 लिंग : पुरुष	फोटो उपलब्ध
549	1	SLE2215911	निर्वाचक का नाम : सचिन गुर्जर पिता का नाम: अर्जुन सिंह गुर्जर गृह संख्या : 11 उम्र : 18 लिंग : पुरुष	फोटो उपलब्ध	550	1	SLE2216075	निर्वाचक का नाम : सपना पाटीदार पति का नाम: गोविंद पाटीदार गृह संख्या : 15 उम्र : 26 लिंग : महिला	फोटो उपलब्ध	551	3	SLE2216091	निर्वाचक का नाम : बजरंग गुर्जर पिता का नाम: करण सिंह गृह संख्या : 7/1 उम्र : 24 लिंग : पुरुष	फोटो उपलब्ध
552	3	SLE2216117	निर्वाचक का नाम : गिरीराज गुर्जर पिता का नाम: भेरूलाल गुर्जर गृह संख्या : 1 उम्र : 24 लिंग : पुरुष	फोटो उपलब्ध	553	3	SLE2216133	निर्वाचक का नाम : श्यामा गुर्जर पति का नाम: बजरंग गुर्जर गृह संख्या : 7/1 उम्र : 25 लिंग : महिला	फोटो उपलब्ध	554	3	SLE2216224	निर्वाचक का नाम : गायत्रीबाई गुर्जर पति का नाम: गिरीराज गुर्जर गृह संख्या : 1 उम्र : 24 लिंग : महिला	फोटो उपलब्ध
555	3	SLE2216430	निर्वाचक का नाम : कमल विश्वकर्मा पिता का नाम: दुर्गालाल विश्वकर्मा गृह संख्या : 9 उम्र : 19 लिंग : पुरुष	फोटो उपलब्ध	556	4	SLE2216539	निर्वाचक का नाम : दीक्षा मेघवाल पति का नाम: ईश्वर मेघवाल गृह संख्या : 18 उम्र : 18 लिंग : महिला	फोटो उपलब्ध	557	1	SLE2219301	निर्वाचक का नाम : सुमन गुर्जर पिता का नाम: रोडुलाल गुर्जर गृह संख्या : 9 उम्र : 43 लिंग : महिला	फोटो उपलब्ध
558	1	SLE2219343	निर्वाचक का नाम : सुनील गुर्जर पिता का नाम: मोहनलाल गुर्जर गृह संख्या : 9 उम्र : 20 लिंग : पुरुष	फोटो उपलब्ध	559	2	SLE2222925	निर्वाचक का नाम : बबली बाई गुर्जर पति का नाम: भगवान सिंह गुर्जर गृह संख्या : 26 उम्र : 20 लिंग : महिला	फोटो उपलब्ध	560	3	SLE2223980	निर्वाचक का नाम : सुमन गुर्जर पति का नाम: गोवर्धन गुर्जर गृह संख्या : 1 उम्र : 27 लिंग : महिला	फोटो उपलब्ध
561	3	SLE2224020	निर्वाचक का नाम : गोवर्धन गुर्जर पिता का नाम: पूरिलाल गुर्जर गृह संख्या : 1 उम्र : 24 लिंग : पुरुष	फोटो उपलब्ध	562	1	SLE2229318	निर्वाचक का नाम : स्वाती वॉशरमैन पिता का नाम: बालचंद वॉशरमैन गृह संख्या : 1 उम्र : 18 लिंग : महिला	फोटो उपलब्ध	563	1	SLE2229425	निर्वाचक का नाम : ममता गुर्जर पिता का नाम: घनश्याम गुर्जर गृह संख्या : 12 उम्र : 21 लिंग : महिला	फोटो उपलब्ध
564	1	SLE2229474	निर्वाचक का नाम : सोना गुर्जर पिता का नाम: घनश्याम गुर्जर गृह संख्या : 12 उम्र : 18 लिंग : महिला	फोटो उपलब्ध										

निर्वाचकों का विवरण :							
A) मतदाताओं की संख्या :							
		नामावली का प्रकार	निर्वाचक नामावली की पहचान :	मतदाताओं की संख्या :			
				पुरुष	महिला	तृतीय लिंग	कुल
I	मूल	मूल नामावली	विशेष गहन पुनरीक्षण 2026 की मूल नामावली एवं समस्त अनुपूरकों को एकीकृत कर	289	256	0	545
II	घटक I - परिवर्धन सूची	पूरक 1	विशेष गहन पुनरीक्षण - 2026	8	11	0	19
III	घटक II - विलोपन सूची	पूरक 1	विशेष गहन पुनरीक्षण - 2026	0	0	0	0
IV	लिंग में संशोधन के कारण अंतर			0	0	0	0
पुनरीक्षण के बाद इस नामावली में शुद्ध निर्वाचक (I+II-III+IV)				297	267	0	564
B) संशोधनों की संख्या :							
नामावली का प्रकार		निर्वाचक नामावली की पहचान :		संशोधनों की संख्या :			
पूरक 1		विशेष गहन पुनरीक्षण - 2026		2			

निर्वाचक रजिस्ट्रीकरण अधिकारी द्वारा जारी

E-मृत्यु, S-स्थानांतरित, R-दोहरी प्रविष्टि, M-लापता, Q-अहर्ता नहीं