

निर्वाचक नामावली 2026 S12 मध्य प्रदेश

विधान सभा क्षेत्र की संख्या, नाम व आरक्षण स्थिति : 165 - सुसनेर (सामान्य)		भाग संख्या : : 63																											
संसदीय निर्वाचन क्षेत्र की संख्या, नाम व आरक्षण स्थिति, जिसमें विधान सभा निर्वाचन क्षेत्र स्थित है : 20 - राजगढ़																													
1. पुनरीक्षण का विवरण																													
पुनरीक्षण का वर्ष :	2026	निर्वाचक नामावली की पहचान :																											
अर्हता तिथि :	01-01-2026	विशेष गहन पुनरीक्षण 2026 की मूल नामावली एवं समस्त अनुपूरकों को एकीकृत कर																											
पुनरीक्षण का स्वरूप :	विशेष गहन पुनरीक्षण 2026																												
प्रकाशन की तिथि :	21-02-2026																												
2. भाग व मतदान क्षेत्र का विवरण :																													
भाग में आने वाले अनुभागों की संख्या और नाम :																													
1-नई आबादी गुन्दलावदा 2-सौंदिया ठाकुर मोहल्ला गुन्दलावदा 3-पटेल मोहल्ला गुन्दलावदा 4-हरिजन मोहल्ला गुन्दलावदा 5-सौन्दिया ठाकुर मोहल्ला गुन्दलावदा	<table style="width: 100%; border-collapse: collapse;"> <tr> <td style="width: 60%;">मुख्य शहर / मुख्य ग्राम</td> <td style="width: 20%;">: गुन्दलावदा</td> <td style="width: 20%;"></td> </tr> <tr> <td>वार्ड</td> <td>:</td> <td></td> </tr> <tr> <td>पोस्ट ऑफिस</td> <td>: सुसनेर</td> <td></td> </tr> <tr> <td>पुलिस थाना</td> <td>: सुसनेर</td> <td></td> </tr> <tr> <td>स्थानीय संस्था</td> <td>: गुन्दलावदा</td> <td></td> </tr> <tr> <td>ब्लॉक</td> <td>: सुसनेर</td> <td></td> </tr> <tr> <td>जिला</td> <td>: आगर मालवा</td> <td></td> </tr> <tr> <td>पिन कोड</td> <td>: 465447</td> <td></td> </tr> </table>					मुख्य शहर / मुख्य ग्राम	: गुन्दलावदा		वार्ड	:		पोस्ट ऑफिस	: सुसनेर		पुलिस थाना	: सुसनेर		स्थानीय संस्था	: गुन्दलावदा		ब्लॉक	: सुसनेर		जिला	: आगर मालवा		पिन कोड	: 465447	
मुख्य शहर / मुख्य ग्राम	: गुन्दलावदा																												
वार्ड	:																												
पोस्ट ऑफिस	: सुसनेर																												
पुलिस थाना	: सुसनेर																												
स्थानीय संस्था	: गुन्दलावदा																												
ब्लॉक	: सुसनेर																												
जिला	: आगर मालवा																												
पिन कोड	: 465447																												
3. मतदान केंद्र का विवरण																													
मतदान केंद्र की संख्या व नाम :	मतदान केन्द्र की विशेष हैसियत (पुरुष/महिला/सामान्य) :		सामान्य																										
63 - गुन्दलावदा			0																										
मतदान केंद्र का भवन व पता :	इस मतदान क्षेत्र के सहायक (ऑक्जिलियरी) मतदान केन्द्रों की संख्या :																												
प्रा. शा. भवन गुन्दलावदा																													
4. मतदाताओं की संख्या :																													
आरंभिक क्रम	अंतिम क्रम	मतदाताओं की संख्या																											
संख्या	संख्या	पुरुष	महिला	तृतीय लिंग	कुल																								
1	631	333	296	0	629																								

निर्वाचक रजिस्ट्रीकरण अधिकारी द्वारा जारी

Nazri Naksha

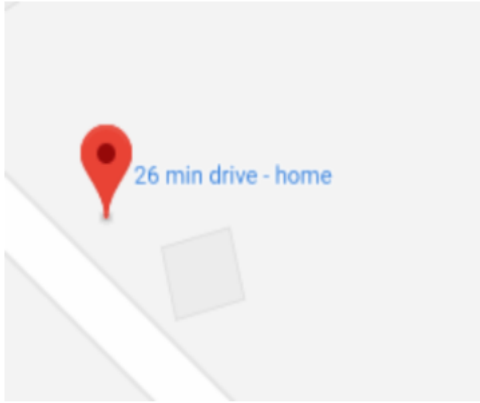

Google Map View

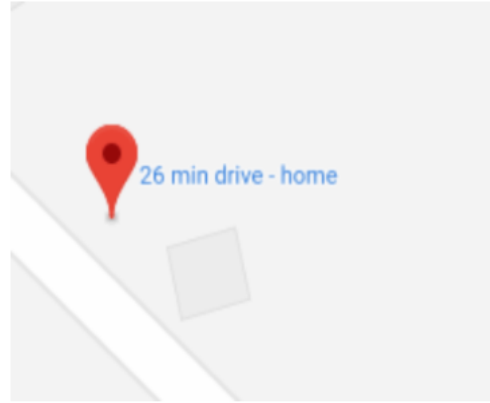

Polling Station Building Front View



मतदान केंद्र के सामने का फ़ोटो



Cad View

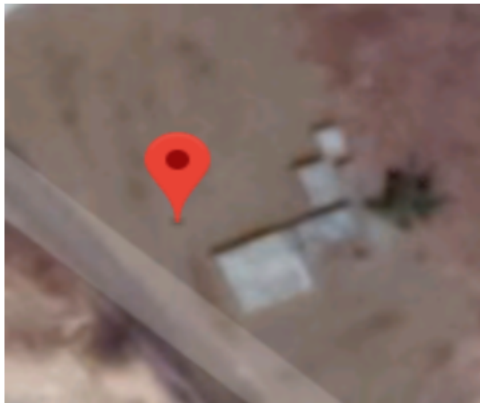

Key MAP View

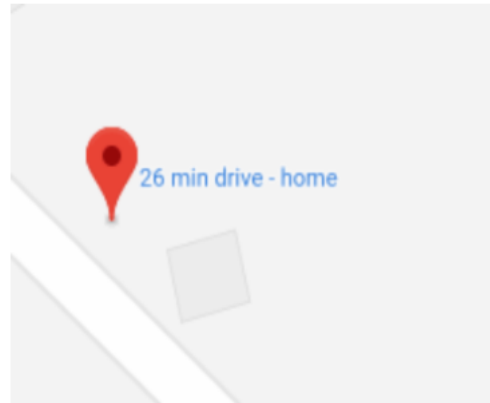

1 निर्वाचक का नाम : रतनबाई पति का नाम: दुलेसिंह गृह संख्या : 2 उम्र : 78 लिंग : महिला	SLE1266428 फोटो उपलब्ध	2 निर्वाचक का नाम : अन्दरसिंह पिता का नाम: दूलेसिंह गृह संख्या : 2 उम्र : 50 लिंग : पुरुष	SLE1266295 फोटो उपलब्ध	3 निर्वाचक का नाम : आनन्दीबाई पति का नाम: अन्दरसिंह गृह संख्या : 2 उम्र : 48 लिंग : महिला	SLE1266337 फोटो उपलब्ध
4 निर्वाचक का नाम : नारायणसिंह पिता का नाम: दुलेसिंह गृह संख्या : 2 उम्र : 42 लिंग : पुरुष	JYS1753144 फोटो उपलब्ध	5 निर्वाचक का नाम : श्यामूबाई पति का नाम: नारायणसिंह गृह संख्या : 2 उम्र : 39 लिंग : महिला	JYS1669183 फोटो उपलब्ध	6 निर्वाचक का नाम : पूजा बाई पति का नाम: गोपाल सिंह गृह संख्या : 2 उम्र : 25 लिंग : महिला	SLE1257872 फोटो उपलब्ध
7 निर्वाचक का नाम : गोपाल सोधिया पिता का नाम: अंदरसिंह गृह संख्या : 2 उम्र : 25 लिंग : पुरुष	SLE1955269 फोटो उपलब्ध	8 निर्वाचक का नाम : अनीताबाई पति का नाम: राहुलसिंह गृह संख्या : 2 उम्र : 18 लिंग : महिला	SLE2204899 फोटो उपलब्ध	9 निर्वाचक का नाम : बालूसिंह पिता का नाम: हरीसिंह गृह संख्या : 3 उम्र : 63 लिंग : पुरुष	SLE1266329 फोटो उपलब्ध
10 निर्वाचक का नाम : मोराबाई पति का नाम: बालूसिंह गृह संख्या : 3 उम्र : 59 लिंग : महिला	JYS1187848 फोटो उपलब्ध	11 निर्वाचक का नाम : तेजाबाई पति का नाम: बालूसिंह गृह संख्या : 3 उम्र : 58 लिंग : महिला	SLE1831288 फोटो उपलब्ध	12 निर्वाचक का नाम : पूरीबाई पिता का नाम: हरिसिंह गृह संख्या : 3 उम्र : 54 लिंग : महिला	SLE1267525 फोटो उपलब्ध
13 निर्वाचक का नाम : ईश्वर सिंह पिता का नाम: बालू सिंह गृह संख्या : 3 उम्र : 32 लिंग : पुरुष	SLE1019660 फोटो उपलब्ध	14 निर्वाचक का नाम : यशवंत पिता का नाम: बालूसिंह गृह संख्या : 3 उम्र : 20 लिंग : पुरुष	SLE2136661 फोटो उपलब्ध	15 निर्वाचक का नाम : शिवलाल पिता का नाम: रामसिंह गृह संख्या : 4 उम्र : 53 लिंग : पुरुष	SLE1365451 फोटो उपलब्ध
16 निर्वाचक का नाम : करणबाई पति का नाम: शिवलाल गृह संख्या : 4 उम्र : 48 लिंग : महिला	SLE1380054 फोटो उपलब्ध	17 निर्वाचक का नाम : बालूसिंह पिता का नाम: रामसिंह गृह संख्या : 4 उम्र : 44 लिंग : पुरुष	JYS1187905 फोटो उपलब्ध	18 निर्वाचक का नाम : रूकमाबाई पति का नाम: बालू सिंह गृह संख्या : 4 उम्र : 41 लिंग : महिला	JYS1685577 फोटो उपलब्ध
19 निर्वाचक का नाम : अंदरसिंह पिता का नाम: शिवलाल गृह संख्या : 4 उम्र : 26 लिंग : पुरुष	SLE1242106 फोटो उपलब्ध	20 निर्वाचक का नाम : दिलीपसिंह पिता का नाम: शिवलाल गृह संख्या : 4 उम्र : 23 लिंग : पुरुष	SLE1898972 फोटो उपलब्ध	21 निर्वाचक का नाम : माधुरी कुमारी पति का नाम: अंदरसिंह गृह संख्या : 4 उम्र : 23 लिंग : महिला	SLE2203347 फोटो उपलब्ध
22 निर्वाचक का नाम : मोरा बाई पति का नाम: दिलीपसिंह गृह संख्या : 4 उम्र : 20 लिंग : महिला	SLE2196079 फोटो उपलब्ध	23 निर्वाचक का नाम : हिन्दूसिंह पिता का नाम: देवीसिंह गृह संख्या : 5-1 उम्र : 78 लिंग : पुरुष	SLE1662931 फोटो उपलब्ध	24 निर्वाचक का नाम : गोकुलसिंह पिता का नाम: हिन्दूसिंह गृह संख्या : 5-1 उम्र : 58 लिंग : पुरुष	SLE1662923 फोटो उपलब्ध
25 निर्वाचक का नाम : भगतबाई पति का नाम: गोकुलसिंह गृह संख्या : 5-1 उम्र : 58 लिंग : महिला	JYS1187897 फोटो उपलब्ध	26 निर्वाचक का नाम : प्रेमसिंह पिता का नाम: गोकुल सिंह गृह संख्या : 5-1 उम्र : 37 लिंग : पुरुष	SLE0132175 फोटो उपलब्ध	27 निर्वाचक का नाम : लीला बाई पति का नाम: दानू सिंह गृह संख्या : 5/1 उम्र : 32 लिंग : महिला	SLE0464958 फोटो उपलब्ध
28 निर्वाचक का नाम : मनोहर बाई पति का नाम: प्रेम सिंह गृह संख्या : 5/1 उम्र : 32 लिंग : महिला	SLE0464966 फोटो उपलब्ध	29 निर्वाचक का नाम : प्रेमबाई पति का नाम: करणसिंह गृह संख्या : 5-2 उम्र : 53 लिंग : महिला	JYS1187913 फोटो उपलब्ध	30 निर्वाचक का नाम : अर्जुन सिंह पिता का नाम: करणसिंह गृह संख्या : 5-2 उम्र : 39 लिंग : पुरुष	JYS1187889 फोटो उपलब्ध

31	JYS1753011	निर्वाचक का नाम : रेशमबाई पति का नाम: अर्जुनसिंह गृह संख्या : 5-2 उम्र : 39 लिंग : महिला	फोटो उपलब्ध	32	SLE0271999	निर्वाचक का नाम : मानसिंह पिता का नाम: करणसिंह गृह संख्या : 5-2 उम्र : 34 लिंग : पुरुष	फोटो उपलब्ध	33	SLE0526889	निर्वाचक का नाम : श्यामुबाई पति का नाम: मानसिंह गृह संख्या : 5/2 उम्र : 32 लिंग : महिला	फोटो उपलब्ध
34	SLE1266311	निर्वाचक का नाम : कनीराम पिता का नाम: देवीसिंह गृह संख्या : 6 उम्र : 78 लिंग : पुरुष	फोटो उपलब्ध	35	JYS1753029	निर्वाचक का नाम : अन्दरबाई पति का नाम: कनीराम गृह संख्या : 6 उम्र : 73 लिंग : महिला	फोटो उपलब्ध	36	SLE1266477	निर्वाचक का नाम : ऊंकारलाल पिता का नाम: कनीराम गृह संख्या : 6 उम्र : 50 लिंग : पुरुष	फोटो उपलब्ध
37	SLE1266303	निर्वाचक का नाम : सीताबाई पति का नाम: ऊंकारलाल गृह संख्या : 6 उम्र : 48 लिंग : महिला	फोटो उपलब्ध	38	SLE1266782	निर्वाचक का नाम : सरदारसिंह पिता का नाम: कनीराम गृह संख्या : 6 उम्र : 46 लिंग : पुरुष	फोटो उपलब्ध	39	SLE1266469	निर्वाचक का नाम : कमलाबाई पति का नाम: सरदासिंह गृह संख्या : 6 उम्र : 46 लिंग : महिला	फोटो उपलब्ध
40	SLE0702936	निर्वाचक का नाम : बने सिंह पिता का नाम: सरदार सिंह गृह संख्या : 6 उम्र : 30 लिंग : पुरुष	फोटो उपलब्ध	41	SLE2041713	निर्वाचक का नाम : सीताबाई पति का नाम: विक्रमसिंह गृह संख्या : 6 उम्र : 28 लिंग : महिला	फोटो उपलब्ध	42	SLE2041671	निर्वाचक का नाम : विक्रमसिंह पिता का नाम: सरदार सिंह गृह संख्या : 6 उम्र : 26 लिंग : पुरुष	फोटो उपलब्ध
43	SLE1257815	निर्वाचक का नाम : रुकमा बाई पति का नाम: बने सिंह गृह संख्या : 6 उम्र : 25 लिंग : महिला	फोटो उपलब्ध	44	SLE2038883	निर्वाचक का नाम : विष्णुबाई पति का नाम: नटवरसिंह गृह संख्या : 7/1 उम्र : 22 लिंग : महिला	फोटो उपलब्ध	45	SLE1060987	निर्वाचक का नाम : दुर्गा बाई पति का नाम: राजेश गृह संख्या : 36 उम्र : 26 लिंग : महिला	फोटो उपलब्ध
46	SLE2143659	निर्वाचक का नाम : मनोर बाई पति का नाम: रामबाबू गृह संख्या : 38/क उम्र : 23 लिंग : महिला	फोटो उपलब्ध	47	SLE2041721	निर्वाचक का नाम : राहुलसिंह पिता का नाम: बालूसिंह गृह संख्या : 40 उम्र : 23 लिंग : पुरुष	फोटो उपलब्ध	48	SLE1060953	निर्वाचक का नाम : ओमप्रकाश पिता का नाम: प्रभुलाल गृह संख्या : 56 उम्र : 26 लिंग : पुरुष	फोटो उपलब्ध

49	SLE2038214	निर्वाचक का नाम : जनस बाई पति का नाम: जसवंत सिंह गृह संख्या : 13 क उम्र : 21 लिंग : महिला	50	JYS1752922	निर्वाचक का नाम : अर्जुनसिंह पिता का नाम: करणसिंह गृह संख्या : 19/2 उम्र : 44 लिंग : पुरुष	51	JYS1752872	निर्वाचक का नाम : गोवर्धनसिंह पिता का नाम: करण सिंह गृह संख्या : 19/2 उम्र : 39 लिंग : पुरुष
52	SLE0070607	निर्वाचक का नाम : प्रकाश बाई पति का नाम: गोवर्धन सिंह गृह संख्या : 19/2 उम्र : 39 लिंग : महिला	53	SLE0526970	निर्वाचक का नाम : मंगुबाई पति का नाम: अर्जुन सिंह गृह संख्या : 19/2 उम्र : 36 लिंग : महिला	54	SLE0526962	निर्वाचक का नाम : बालचन्द पिता का नाम: करण सिंह गृह संख्या : 19/2 उम्र : 31 लिंग : पुरुष
55	SLE2178234	निर्वाचक का नाम : एल्कार सिंह पिता का नाम: अर्जुनसिंह गृह संख्या : 19/2 उम्र : 23 लिंग : पुरुष	56	SLE1309939	निर्वाचक का नाम : कालूसिंह पिता का नाम: अनारसिंह गृह संख्या : 40 उम्र : 56 लिंग : पुरुष	57	SLE1331818	निर्वाचक का नाम : कृष्णाबाई पति का नाम: कालूसिंह गृह संख्या : 40 उम्र : 53 लिंग : महिला
58	JYS2144095	निर्वाचक का नाम : बालूसिंह पिता का नाम: अनारसिंह गृह संख्या : 40 उम्र : 44 लिंग : पुरुष	59	JYS1753177	निर्वाचक का नाम : पवित्राबाई पति का नाम: बालूसिंह गृह संख्या : 40 उम्र : 42 लिंग : महिला	60	SLE0527093	निर्वाचक का नाम : रणजीत सिंह पिता का नाम: कालूसिंह गृह संख्या : 40 उम्र : 34 लिंग : पुरुष
61	SLE0527101	निर्वाचक का नाम : मंजु बाई पति का नाम: रणजीत सिंह गृह संख्या : 40 उम्र : 31 लिंग : महिला	62	SLE2092419	निर्वाचक का नाम : दिलिपसिंह पिता का नाम: बालूसिंह गृह संख्या : 40 उम्र : 27 लिंग : पुरुष	63	SLE2066637	निर्वाचक का नाम : राहुल सोंधिया पिता का नाम: बालूसिंह गृह संख्या : 40 उम्र : 23 लिंग : पुरुष
64	SLE0090035	निर्वाचक का नाम : मोहनबाई पति का नाम: बालूसिंह गृह संख्या : 41 उम्र : 48 लिंग : महिला	65	SLE1930619	निर्वाचक का नाम : सत्यनारायण पिता का नाम: कालूसिंह गृह संख्या : 41/1 उम्र : 23 लिंग : पुरुष	66	SLE2204626	निर्वाचक का नाम : मधुसिसोदिया पति का नाम: सत्यनारायण गृह संख्या : 41/1 उम्र : 19 लिंग : महिला
67	SLE1296722	निर्वाचक का नाम : नारायणसिंह पिता का नाम: अनारसिंह गृह संख्या : 43 उम्र : 58 लिंग : पुरुष	68	SLE1296730	निर्वाचक का नाम : कृष्णाबाई पति का नाम: नारायणसिंह गृह संख्या : 43 उम्र : 53 लिंग : महिला	69	SLE0272005	निर्वाचक का नाम : नेपालसिंह पिता का नाम: नारायण सिंह गृह संख्या : 43 उम्र : 35 लिंग : पुरुष
70	SLE0725291	निर्वाचक का नाम : काली बाई पति का नाम: नेपाल सिंह गृह संख्या : 43 उम्र : 29 लिंग : महिला	71	SLE1083195	निर्वाचक का नाम : सीमा बाई पति का नाम: सुल्तानसिंह गृह संख्या : 43 उम्र : 27 लिंग : महिला	72	SLE1083203	निर्वाचक का नाम : सुल्तानसिंह पिता का नाम: नारायणसिंह गृह संख्या : 43 उम्र : 26 लिंग : पुरुष
73	SLE1266501	निर्वाचक का नाम : उमरावसिंह पिता का नाम: अनारसिंह गृह संख्या : 43क उम्र : 50 लिंग : पुरुष	74	SLE1980887	निर्वाचक का नाम : संगीता बाई पति का नाम: गोविंद सिंग गृह संख्या : 44 उम्र : 21 लिंग : महिला	75	SLE1662949	निर्वाचक का नाम : बाधसिंह पिता का नाम: दुलेसिंह गृह संख्या : 44क उम्र : 58 लिंग : पुरुष
76	SLE1268697	निर्वाचक का नाम : जोरावरबाई पति का नाम: बाधसिंह गृह संख्या : 44क उम्र : 52 लिंग : महिला	77	SLE0271973	निर्वाचक का नाम : सरेकुवरबाई पति का नाम: अन्दरसिंह गृह संख्या : 44क उम्र : 42 लिंग : महिला	78	JYS1187566	निर्वाचक का नाम : अंदरसिंह पिता का नाम: भागसिंह गृह संख्या : 44क उम्र : 39 लिंग : पुरुष

79	JYS1187558	निर्वाचक का नाम : अनोखबाई पति का नाम: ऊदयसिंह गृह संख्या : 45 उम्र : 73 लिंग : महिला	फोटो उपलब्ध	80	SLE1268788	निर्वाचक का नाम : धानसिंह पिता का नाम: उदयसिंह गृह संख्या : 45 उम्र : 46 लिंग : पुरुष	फोटो उपलब्ध	81	SLE1268796	निर्वाचक का नाम : मोहनबाई पति का नाम: धानसिंह गृह संख्या : 45 उम्र : 46 लिंग : महिला	फोटो उपलब्ध
82	SLE1955368	निर्वाचक का नाम : ममता बाई पति का नाम: मुकेश गृह संख्या : 45 उम्र : 22 लिंग : महिला	फोटो उपलब्ध	83	SLE1332808	निर्वाचक का नाम : गंगाबाई पति का नाम: बापूसिंह गृह संख्या : 46 उम्र : 76 लिंग : महिला	फोटो उपलब्ध	84	SLE1266725	निर्वाचक का नाम : कालूसिंह पिता का नाम: बापूसिंह गृह संख्या : 46 उम्र : 50 लिंग : पुरुष	फोटो उपलब्ध
85	SLE1365071	निर्वाचक का नाम : मथुराबाई पति का नाम: मोहनसिंह गृह संख्या : 46 उम्र : 46 लिंग : महिला	फोटो उपलब्ध	86	SLE1332576	निर्वाचक का नाम : मुन्नाबाई पति का नाम: कालूसिंह गृह संख्या : 46 उम्र : 46 लिंग : महिला	फोटो उपलब्ध	87	SLE1333053	निर्वाचक का नाम : मोहन सिंह साँधिया पिता का नाम: बापूसिंह साँधिया गृह संख्या : 46 उम्र : 44 लिंग : पुरुष	फोटो उपलब्ध
88	SLE0132183	निर्वाचक का नाम : विक्रमसिंह पिता का नाम: मोहनसिंह गृह संख्या : 46 उम्र : 35 लिंग : पुरुष	फोटो उपलब्ध	89	SLE0272013	निर्वाचक का नाम : जीवनसिंह पिता का नाम: कालूसिंह गृह संख्या : 46 उम्र : 35 लिंग : पुरुष	फोटो उपलब्ध	90	SLE0725317	निर्वाचक का नाम : ममता बाई पति का नाम: जीवन सिंह गृह संख्या : 46 उम्र : 29 लिंग : महिला	फोटो उपलब्ध
91	SLE1691088	निर्वाचक का नाम : सुजान सिंह पिता का नाम: मोहन सिंह गृह संख्या : 46 उम्र : 25 लिंग : पुरुष	फोटो उपलब्ध	92	SLE1662766	निर्वाचक का नाम : परथीसिंह पिता का नाम: ऊदयसिंह गृह संख्या : 46क उम्र : 56 लिंग : पुरुष	फोटो उपलब्ध	93	SLE1759620	निर्वाचक का नाम : अन्तरबाई पति का नाम: परथीसिंह गृह संख्या : 46क उम्र : 53 लिंग : महिला	फोटो उपलब्ध
94	SLE0770420	निर्वाचक का नाम : कमल सिंह पिता का नाम: परथी सिंह गृह संख्या : 46क उम्र : 29 लिंग : पुरुष	फोटो उपलब्ध	95	SLE1269570	निर्वाचक का नाम : ओंकारलाल पिता का नाम: कालूसिंह गृह संख्या : 48 उम्र : 68 लिंग : पुरुष	फोटो उपलब्ध	96	SLE1266451	निर्वाचक का नाम : होकमबाई पति का नाम: ओंकारलाल गृह संख्या : 48 उम्र : 63 लिंग : महिला	फोटो उपलब्ध
97	SLE1108737	निर्वाचक का नाम : एल्कारसिंह पिता का नाम: उंकार लाल गृह संख्या : 48 उम्र : 27 लिंग : पुरुष	फोटो उपलब्ध	98	SLE1759943	निर्वाचक का नाम : जोरावरबाई पति का नाम: धीसूलाल गृह संख्या : 50 उम्र : 98 लिंग : महिला	फोटो उपलब्ध	99	SLE1662782	निर्वाचक का नाम : गोवर्धनसिंह पिता का नाम: धीसूलाल गृह संख्या : 50ग उम्र : 48 लिंग : पुरुष	फोटो उपलब्ध
100	JYS1187665	निर्वाचक का नाम : मनोहरबाई पति का नाम: गोवर्धनसिंह गृह संख्या : 50ग उम्र : 46 लिंग : महिला	फोटो उपलब्ध	101	SLE1951557	निर्वाचक का नाम : सरे कुंवर बाई पति का नाम: जितेंद्र सिंग गृह संख्या : 50ग उम्र : 27 लिंग : महिला	फोटो उपलब्ध	102	SLE1951524	निर्वाचक का नाम : जितेंद्रसिंह पिता का नाम: गोवर्धन सिंग गृह संख्या : 50 जी उम्र : 26 लिंग : पुरुष	फोटो उपलब्ध
103	SLE1954163	निर्वाचक का नाम : जीवनसिंह पिता का नाम: गोवर्धन सिंग गृह संख्या : 50ग उम्र : 24 लिंग : पुरुष	फोटो उपलब्ध	104	SLE1760156	निर्वाचक का नाम : भगवानसिंह पिता का नाम: भेरुसिंह गृह संख्या : 50क उम्र : 76 लिंग : पुरुष	फोटो उपलब्ध	105	SLE1668102	निर्वाचक का नाम : कालूसिंह पिता का नाम: भगवानसिंह गृह संख्या : 50क उम्र : 53 लिंग : पुरुष	फोटो उपलब्ध
106	SLE1269141	निर्वाचक का नाम : गुमानसिंह पिता का नाम: भगवानसिंह गृह संख्या : 50क उम्र : 48 लिंग : पुरुष	फोटो उपलब्ध	107	SLE1662774	निर्वाचक का नाम : मोहनबाई पति का नाम: कालूसिंह गृह संख्या : 50क उम्र : 48 लिंग : महिला	फोटो उपलब्ध	108	JYS1753102	निर्वाचक का नाम : तेजकरणसिंह पिता का नाम: भगवानसिंह गृह संख्या : 50क उम्र : 43 लिंग : पुरुष	फोटो उपलब्ध

109	JYS1669175	# 110	SLE0650440	111	SLE0770412
निर्वाचक का नाम : रेखाबाई पति का नाम: तेजसिंह गृह संख्या : 50क उम्र : 43 लिंग : महिला	फोटो उपलब्ध	निर्वाचक का नाम : कमल सिंह पिता का नाम: कालु सिंह गृह संख्या : 50क उम्र : 30 लिंग : पुरुष	फोटो उपलब्ध	निर्वाचक का नाम : दीलिप सिंह पिता का नाम: राघु सिंह गृह संख्या : 50 ख उम्र : 29 लिंग : पुरुष	फोटो उपलब्ध
112	SLE1898949	113	SLE1272293	114	JYS1753128
निर्वाचक का नाम : सीमाबाई पति का नाम: कमलसिंग गृह संख्या : 50के उम्र : 27 लिंग : महिला	फोटो उपलब्ध	निर्वाचक का नाम : राघूसिंह पिता का नाम: धीसूलाल गृह संख्या : 50ख उम्र : 58 लिंग : पुरुष	फोटो उपलब्ध	निर्वाचक का नाम : लाभूबाई पति का नाम: राघुसिंह गृह संख्या : 50ख उम्र : 53 लिंग : महिला	फोटो उपलब्ध
115	SLE2042695	116	SLE2007714	117	SLE1101120
निर्वाचक का नाम : लाल कुंवर पति का नाम: दिलीप सिंह गृह संख्या : 50ख उम्र : 25 लिंग : महिला	फोटो उपलब्ध	निर्वाचक का नाम : देवीसिंह सोधिया पिता का नाम: बालूसिंह गृह संख्या : 63/2 उम्र : 21 लिंग : पुरुष	फोटो उपलब्ध	निर्वाचक का नाम : ईश्वर सिंग पिता का नाम: रामचंद्र गृह संख्या : 64/1 उम्र : 26 लिंग : पुरुष	फोटो उपलब्ध
118	SLE1999945	119	SLE1969898	120	SLE1992403
निर्वाचक का नाम : जसवंत सिंह पिता का नाम: रामचंद्र गृह संख्या : 64/1 उम्र : 22 लिंग : पुरुष	फोटो उपलब्ध	निर्वाचक का नाम : धापुबाई पति का नाम: गोपालसिंह गृह संख्या : 64/2 उम्र : 24 लिंग : महिला	फोटो उपलब्ध	निर्वाचक का नाम : बालु सिंग सोधिया पिता का नाम: अर्जुन सिंग गृह संख्या : 64/2 उम्र : 23 लिंग : पुरुष	फोटो उपलब्ध
121	SLE1969617	122	SLE1982990	123	SLE2028488
निर्वाचक का नाम : सौदान सिंग सोधिया पिता का नाम: अर्जुन सिंग गृह संख्या : 64/2 उम्र : 21 लिंग : पुरुष	फोटो उपलब्ध	निर्वाचक का नाम : सुलतान सिं ह पिता का नाम: नारायण सिंह गृह संख्या : 64/3 उम्र : 21 लिंग : पुरुष	फोटो उपलब्ध	निर्वाचक का नाम : जीवन सिंग पिता का नाम: देवी सिंग गृह संख्या : 66क उम्र : 22 लिंग : पुरुष	फोटो उपलब्ध
124	SLE1101278	125	SLE1969765	126	SLE1898931
निर्वाचक का नाम : यशवंत सिंग पिता का नाम: नारायणसिंह गृह संख्या : 66 ख उम्र : 26 लिंग : पुरुष	फोटो उपलब्ध	निर्वाचक का नाम : रोशन सिंग पिता का नाम: मोहन सिंग गृह संख्या : 85ग उम्र : 21 लिंग : पुरुष	फोटो उपलब्ध	निर्वाचक का नाम : दिनेश सिसोदिया माता का नाम: प्रेमबाई गृह संख्या : 86 उम्र : 28 लिंग : पुरुष	फोटो उपलब्ध
127	SLE2004737				
निर्वाचक का नाम : कालुराम मेघ वाल पिता का नाम: नग्गा जी गृह संख्या : 89/3 उम्र : 45 लिंग : पुरुष	फोटो उपलब्ध				

128 निर्वाचक का नाम : नारसिंह पिता का नाम: अन्दरसिंह गृह संख्या : 7 उम्र : 42 लिंग : पुरुष	JYS1753094 फोटो उपलब्ध	129 निर्वाचक का नाम : प्रताप सिंह पिता का नाम: अन्दर सिंह गृह संख्या : 7 उम्र : 31 लिंग : पुरुष	SLE0527044 फोटो उपलब्ध	130 निर्वाचक का नाम : सरे कुंवर बाई पति का नाम: प्रताप सिंह गृह संख्या : 7 उम्र : 31 लिंग : महिला	SLE0527127 फोटो उपलब्ध
131 निर्वाचक का नाम : पूरसिंह पिता का नाम: गिरवर सिंह गृह संख्या : 7/1 उम्र : 63 लिंग : पुरुष	SLE0526996 फोटो उपलब्ध	132 निर्वाचक का नाम : प्रभुबाई पति का नाम: पूरसिंह गृह संख्या : 7/1 उम्र : 53 लिंग : महिला	SLE0527002 फोटो उपलब्ध	133 निर्वाचक का नाम : होकम सिंह पिता का नाम: पूरसिंह गृह संख्या : 7/1 उम्र : 31 लिंग : पुरुष	SLE0527010 फोटो उपलब्ध
134 निर्वाचक का नाम : रतन बाई पति का नाम: होकम सिंह गृह संख्या : 7/1 उम्र : 26 लिंग : महिला	SLE1257807 फोटो उपलब्ध	135 निर्वाचक का नाम : नटवरसिंह पिता का नाम: पूरसिंह गृह संख्या : 7/1 उम्र : 25 लिंग : पुरुष	SLE1178870 फोटो उपलब्ध	136 निर्वाचक का नाम : नारायण पिता का नाम: भेरुलाल गृह संख्या : 11-1 उम्र : 50 लिंग : पुरुष	SLE1379411 फोटो उपलब्ध
137 निर्वाचक का नाम : मुन्नाबाई पति का नाम: रामनारायण गृह संख्या : 11-1 उम्र : 38 लिंग : महिला	SLE0132209 फोटो उपलब्ध	138 निर्वाचक का नाम : शिवलाल पिता का नाम: कालूसिंह गृह संख्या : 12 उम्र : 66 लिंग : पुरुष	SLE1760164 फोटो उपलब्ध	139 निर्वाचक का नाम : भागुबाई पति का नाम: शिवलाल गृह संख्या : 12 उम्र : 63 लिंग : महिला	JYS1187731 फोटो उपलब्ध
140 निर्वाचक का नाम : मुन्नाबाई पति का नाम: शिवलाल गृह संख्या : 12 उम्र : 58 लिंग : महिला	SLE1662964 फोटो उपलब्ध	141 निर्वाचक का नाम : सज्जन सिंह पिता का नाम: चन्द्रसिंह गृह संख्या : 12 उम्र : 41 लिंग : पुरुष	JYS1187616 फोटो उपलब्ध	142 निर्वाचक का नाम : बाली बाई पति का नाम: सज्जन सिंह गृह संख्या : 12 उम्र : 38 लिंग : महिला	SLE0527135 फोटो उपलब्ध
143 निर्वाचक का नाम : प्रेमसिंह पिता का नाम: शिवलाल गृह संख्या : 12 उम्र : 35 लिंग : पुरुष	SLE0132217 फोटो उपलब्ध	144 निर्वाचक का नाम : संतोषबाई पति का नाम: प्रेमसिंह गृह संख्या : 12 उम्र : 35 लिंग : महिला	SLE0132225 फोटो उपलब्ध	145 निर्वाचक का नाम : सेतीनसिंह पिता का नाम: शिवलाल गृह संख्या : 12 उम्र : 28 लिंग : पुरुष	SLE1104777 फोटो उपलब्ध
146 निर्वाचक का नाम : लाभू बाई पति का नाम: सेतीनसिंह गृह संख्या : 12 उम्र : 26 लिंग : महिला	SLE1108562 फोटो उपलब्ध	147 निर्वाचक का नाम : अर्जुन सिंह पिता का नाम: सज्जन सिंह गृह संख्या : 12 उम्र : 25 लिंग : पुरुष	SLE1656321 फोटो उपलब्ध	148 निर्वाचक का नाम : नारायण सिंह पिता का नाम: शिवलाल गृह संख्या : 12 उम्र : 24 लिंग : पुरुष	SLE1656305 फोटो उपलब्ध
149 निर्वाचक का नाम : हंसा बाई पति का नाम: नारायण सिंह गृह संख्या : 12 उम्र : 24 लिंग : महिला	SLE1656271 फोटो उपलब्ध	150 निर्वाचक का नाम : गीताबाई पति का नाम: चन्द्रसिंह गृह संख्या : 13 उम्र : 73 लिंग : महिला	SLE1333038 फोटो उपलब्ध	151 निर्वाचक का नाम : रामलाल पिता का नाम: चन्द्रसिंह गृह संख्या : 13 उम्र : 50 लिंग : पुरुष	SLE1332600 फोटो उपलब्ध
152 निर्वाचक का नाम : तुलसीबाई पति का नाम: रामलाल गृह संख्या : 13 उम्र : 48 लिंग : महिला	JYS1187756 फोटो उपलब्ध	153 निर्वाचक का नाम : गोवर्धन सिंह पिता का नाम: चन्द्रसिंह गृह संख्या : 13क उम्र : 47 लिंग : पुरुष	SLE1620517 फोटो उपलब्ध	154 निर्वाचक का नाम : कलाबाई पति का नाम: गोवर्धन गृह संख्या : 13क उम्र : 46 लिंग : महिला	SLE1332634 फोटो उपलब्ध
155 निर्वाचक का नाम : तोफानसिंह पिता का नाम: चन्द्रसिंह गृह संख्या : 13क उम्र : 40 लिंग : पुरुष	JYS1187624 फोटो उपलब्ध	156 निर्वाचक का नाम : पवित्राबाई पति का नाम: तोफानसिंह गृह संख्या : 13क उम्र : 37 लिंग : महिला	SLE0132233 फोटो उपलब्ध	157 निर्वाचक का नाम : मेहरबान सिंह पिता का नाम: चन्द्र सिंह गृह संख्या : 13 क उम्र : 34 लिंग : पुरुष	SLE0465088 फोटो उपलब्ध

158 निर्वाचक का नाम : अनीताबाई पति का नाम: मेहरवान सिंह गृह संख्या : 13 क उम्र : 23 लिंग : महिला	SLE1932037 फोटो उपलब्ध	159 निर्वाचक का नाम : यशवंत सिंह पिता का नाम: गोवर्धन सिंह गृह संख्या : 13/क उम्र : 26 लिंग : पुरुष	SLE1690916 फोटो उपलब्ध	160 निर्वाचक का नाम : बालुसिंह पिता का नाम: धीसूलाल गृह संख्या : 14 उम्र : 63 लिंग : पुरुष	SLE1332667 फोटो उपलब्ध
161 निर्वाचक का नाम : सोहनबाई पति का नाम: बालूसिंह गृह संख्या : 14 उम्र : 58 लिंग : महिला	SLE1267400 फोटो उपलब्ध	162 निर्वाचक का नाम : भेरूसिंह पिता का नाम: बालूसिंह गृह संख्या : 14 उम्र : 25 लिंग : पुरुष	SLE1232891 फोटो उपलब्ध	163 निर्वाचक का नाम : प्रेमबाई पति का नाम: भेरूलाल गृह संख्या : 14 उम्र : 24 लिंग : महिला	SLE1656347 फोटो उपलब्ध
164 निर्वाचक का नाम : कमलाबाई पति का नाम: रामलाल गृह संख्या : 15 उम्र : 78 लिंग : महिला	SLE1332683 फोटो उपलब्ध	165 निर्वाचक का नाम : गणपत पिता का नाम: रामलाल गृह संख्या : 15 उम्र : 53 लिंग : पुरुष	SLE1662618 फोटो उपलब्ध	166 निर्वाचक का नाम : भागुबाई पति का नाम: गणपत गृह संख्या : 15 उम्र : 50 लिंग : महिला	SLE1332998 फोटो उपलब्ध
167 निर्वाचक का नाम : बालूसिंह पिता का नाम: रामलाल गृह संख्या : 15 उम्र : 46 लिंग : पुरुष	SLE1332964 फोटो उपलब्ध	168 निर्वाचक का नाम : शान्ताबाई पति का नाम: बालूसिंह गृह संख्या : 15 उम्र : 46 लिंग : महिला	SLE1332949 फोटो उपलब्ध	169 निर्वाचक का नाम : गुमानसिंह पिता का नाम: रामलाल गृह संख्या : 15 उम्र : 42 लिंग : पुरुष	JYS1187632 फोटो उपलब्ध
170 निर्वाचक का नाम : धरमकुंवर पति का नाम: गुमानसिंह गृह संख्या : 15 उम्र : 42 लिंग : महिला	SLE0271981 फोटो उपलब्ध	171 निर्वाचक का नाम : जसवंत सिंह पिता का नाम: गुमान सिंह गृह संख्या : 15 उम्र : 23 लिंग : पुरुष	SLE1870823 फोटो उपलब्ध	172 निर्वाचक का नाम : कविता बाई पति का नाम: जसवंत सिंग गृह संख्या : 15 उम्र : 23 लिंग : महिला	SLE1898881 फोटो उपलब्ध
173 निर्वाचक का नाम : ईशवरसिंह पिता का नाम: बालूसिंह गृह संख्या : 15 उम्र : 22 लिंग : पुरुष	SLE1898899 फोटो उपलब्ध	174 निर्वाचक का नाम : नारायणसिंह पिता का नाम: कालूसिंह गृह संख्या : 16 उम्र : 59 लिंग : पुरुष	SLE1332915 फोटो उपलब्ध	175 निर्वाचक का नाम : कालीबाई पति का नाम: नारायणसिंह गृह संख्या : 16 उम्र : 58 लिंग : महिला	SLE1332881 फोटो उपलब्ध
176 निर्वाचक का नाम : प्रेम सिंग पिता का नाम: नारायण सिंग गृह संख्या : 16 उम्र : 22 लिंग : पुरुष	SLE1898956 फोटो उपलब्ध	177 निर्वाचक का नाम : गंगाराम पिता का नाम: अमरसिंह गृह संख्या : 17 उम्र : 88 लिंग : पुरुष	JYS2144111 फोटो उपलब्ध	178 निर्वाचक का नाम : किशनलाल पिता का नाम: गंगाराम गृह संख्या : 17 उम्र : 63 लिंग : पुरुष	SLE1662626 फोटो उपलब्ध
179 निर्वाचक का नाम : रतनबाई पति का नाम: किशनलाल गृह संख्या : 17 उम्र : 58 लिंग : महिला	SLE1662634 फोटो उपलब्ध	180 निर्वाचक का नाम : राजेंद्रसिंह पिता का नाम: किश न लाल गृह संख्या : 17 उम्र : 26 लिंग : पुरुष	SLE1955251 फोटो उपलब्ध	181 निर्वाचक का नाम : सुरेश सिंग पिता का नाम: किशनलाल गृह संख्या : 17 उम्र : 22 लिंग : पुरुष	SLE1898964 फोटो उपलब्ध
182 निर्वाचक का नाम : सरदारसिंह पिता का नाम: गंगाराम गृह संख्या : 17/2 उम्र : 53 लिंग : पुरुष	SLE1760008 फोटो उपलब्ध	183 निर्वाचक का नाम : मनोहरबाई पति का नाम: सरदारसिंह गृह संख्या : 17/2 उम्र : 50 लिंग : महिला	SLE1760016 फोटो उपलब्ध	184 निर्वाचक का नाम : ऐलकार सिंह पिता का नाम: सरदार सिंह गृह संख्या : 17/2 उम्र : 30 लिंग : पुरुष	SLE0702944 फोटो उपलब्ध
185 निर्वाचक का नाम : विष्णु बाई पति का नाम: ऐलकार सिंह गृह संख्या : 17/2 उम्र : 30 लिंग : महिला	SLE0702951 फोटो उपलब्ध	186 निर्वाचक का नाम : गोकुलसिंह पिता का नाम: गंगाराम गृह संख्या : 17/3 उम्र : 48 लिंग : पुरुष	SLE1662642 फोटो उपलब्ध	187 निर्वाचक का नाम : सोरमबाई पति का नाम: गोकुल गृह संख्या : 17/3 उम्र : 48 लिंग : महिला	SLE1268713 फोटो उपलब्ध

188 निर्वाचक का नाम : नटवर पिता का नाम: गोकुल सिंह गृह संख्या : 17/3 उम्र : 29 लिंग : पुरुष	SLE0725242 फोटो उपलब्ध	189 निर्वाचक का नाम : अवंता बाई पति का नाम: नटवर सिंह गृह संख्या : 17/3 उम्र : 29 लिंग : महिला	SLE0770362 फोटो उपलब्ध	190 निर्वाचक का नाम : नारायणसिंह पिता का नाम: भेरुसिंह गृह संख्या : 18 उम्र : 58 लिंग : पुरुष	SLE1266733 फोटो उपलब्ध
191 निर्वाचक का नाम : होकमबाई पति का नाम: नारायणसिंह गृह संख्या : 18 उम्र : 57 लिंग : महिला	SLE1266444 फोटो उपलब्ध	192 निर्वाचक का नाम : मेहरबान सिंह पिता का नाम: सरदार सिंह गृह संख्या : 18 उम्र : 35 लिंग : पुरुष	SLE0702977 फोटो उपलब्ध	193 निर्वाचक का नाम : सीमाबाई पति का नाम: मेहरबान सिंह गृह संख्या : 18 उम्र : 21 लिंग : महिला	SLE2112852 फोटो उपलब्ध
194 निर्वाचक का नाम : पार्वतीबाई पति का नाम: रतनसिंह गृह संख्या : 19/1 उम्र : 73 लिंग : महिला	SLE1266345 फोटो उपलब्ध	195 निर्वाचक का नाम : देवीसिंह पिता का नाम: रतनसिंह गृह संख्या : 19/1 उम्र : 53 लिंग : पुरुष	SLE1266352 फोटो उपलब्ध	196 निर्वाचक का नाम : श्यामूबाई पति का नाम: देवीसिंह गृह संख्या : 19/1 उम्र : 48 लिंग : महिला	SLE1266360 फोटो उपलब्ध
197 निर्वाचक का नाम : लालसिंह पिता का नाम: रतनसिंह गृह संख्या : 19/1 उम्र : 40 लिंग : पुरुष	JYS1187673 फोटो उपलब्ध	198 निर्वाचक का नाम : पवित्राबाई पति का नाम: लालसिंह गृह संख्या : 19/1 उम्र : 39 लिंग : महिला	JYS1685585 फोटो उपलब्ध	199 निर्वाचक का नाम : बहादुर सिंह पिता का नाम: देवी सिंह गृह संख्या : 19/1 उम्र : 29 लिंग : पुरुष	SLE0770370 फोटो उपलब्ध
200 निर्वाचक का नाम : प्रेम बाई पति का नाम: बहादुरसिंह गृह संख्या : 19/1 उम्र : 26 लिंग : महिला	SLE1108547 फोटो उपलब्ध	201 निर्वाचक का नाम : ममताबाई पति का नाम: यशवंत सिंह गृह संख्या : 19/1 उम्र : 26 लिंग : महिला	SLE2112779 फोटो उपलब्ध	202 निर्वाचक का नाम : यशवंतसिंह पिता का नाम: देवीसिंह गृह संख्या : 19/1 उम्र : 23 लिंग : पुरुष	SLE1930635 फोटो उपलब्ध
203 निर्वाचक का नाम : मांगीलाल पिता का नाम: भग्गा गृह संख्या : 20 उम्र : 58 लिंग : पुरुष	SLE1662790 फोटो उपलब्ध	204 निर्वाचक का नाम : लीलाबाई पति का नाम: मांगीलाल गृह संख्या : 20 उम्र : 53 लिंग : महिला	JYS1187822 फोटो उपलब्ध	205 निर्वाचक का नाम : रामबाबू पिता का नाम: सिद्धूलाल गृह संख्या : 20 उम्र : 34 लिंग : पुरुष	SLE0464974 फोटो उपलब्ध
206 निर्वाचक का नाम : संतोष बाई पति का नाम: रामबाबु गृह संख्या : 20 उम्र : 28 लिंग : महिला	SLE0786848 फोटो उपलब्ध	207 निर्वाचक का नाम : पूजा बाई पति का नाम: जीवन सिंह गृह संख्या : 20 उम्र : 24 लिंग : महिला	SLE1898923 फोटो उपलब्ध	208 निर्वाचक का नाम : बीरमलाल पिता का नाम: भग्गा गृह संख्या : 20क उम्र : 53 लिंग : पुरुष	SLE1266410 फोटो उपलब्ध
209 निर्वाचक का नाम : रोडीबाई पति का नाम: बीरमलाल गृह संख्या : 20क उम्र : 50 लिंग : महिला	SLE1662808 फोटो उपलब्ध	210 निर्वाचक का नाम : जीवन लाल पिता का नाम: बिरम लाल गृह संख्या : 20क उम्र : 25 लिंग : पुरुष	SLE1232925 फोटो उपलब्ध	211 निर्वाचक का नाम : मांगीलाल पिता का नाम: बदा गृह संख्या : 21 उम्र : 68 लिंग : पुरुष	SLE1266402 फोटो उपलब्ध
212 निर्वाचक का नाम : रामुबाई पति का नाम: मांगीलाल गृह संख्या : 21 उम्र : 63 लिंग : महिला	SLE1323856 फोटो उपलब्ध	213 निर्वाचक का नाम : गोपाल पिता का नाम: मांगीलाल गृह संख्या : 21 उम्र : 42 लिंग : पुरुष	JYS1187715 फोटो उपलब्ध	214 निर्वाचक का नाम : डाली बाई पति का नाम: गोपाल गृह संख्या : 21 उम्र : 38 लिंग : महिला	SLE0527051 फोटो उपलब्ध
215 निर्वाचक का नाम : पुरालाल पिता का नाम: रुपा गृह संख्या : 22 उम्र : 78 लिंग : पुरुष	SLE1296714 फोटो उपलब्ध	216 निर्वाचक का नाम : रोडीबाई पति का नाम: पुरालाल गृह संख्या : 22 उम्र : 73 लिंग : महिला	SLE1272269 फोटो उपलब्ध	217 निर्वाचक का नाम : कालूराम पिता का नाम: पुरालाल गृह संख्या : 22 उम्र : 53 लिंग : पुरुष	SLE1662659 फोटो उपलब्ध

218	SLE1296706	निर्वाचक का नाम : बालचन्द पिता का नाम: पुरालाल गृह संख्या : 22 उम्र : 50 लिंग : पुरुष	फोटो उपलब्ध	219	SLE1662816	निर्वाचक का नाम : कालीबाई पति का नाम: कालूराम गृह संख्या : 22 उम्र : 50 लिंग : महिला	फोटो उपलब्ध	220	SLE1620749	निर्वाचक का नाम : पारीबाई पति का नाम: बालचन्द गृह संख्या : 22 उम्र : 48 लिंग : महिला	फोटो उपलब्ध
221	SLE0770388	निर्वाचक का नाम : बाबु लाल पिता का नाम: कालु राम गृह संख्या : 22 उम्र : 30 लिंग : पुरुष	फोटो उपलब्ध	222	SLE0725259	निर्वाचक का नाम : कौशल्या पति का नाम: बाबुलाल गृह संख्या : 22 उम्र : 29 लिंग : महिला	फोटो उपलब्ध	223	SLE0786855	निर्वाचक का नाम : भारत सिंह पिता का नाम: बालचन्द गृह संख्या : 22 उम्र : 28 लिंग : पुरुष	फोटो उपलब्ध
224	SLE1162254	निर्वाचक का नाम : भंवरलाल पिता का नाम: कालुराम गृह संख्या : 22 उम्र : 26 लिंग : पुरुष	फोटो उपलब्ध	225	SLE1690973	निर्वाचक का नाम : रीना बाई पति का नाम: भरतलाल गृह संख्या : 22 उम्र : 24 लिंग : महिला	फोटो उपलब्ध	226	SLE1662667	निर्वाचक का नाम : मांगीबाई पति का नाम: धन्ना गृह संख्या : 23 उम्र : 88 लिंग : महिला	फोटो उपलब्ध
227	SLE0090001	निर्वाचक का नाम : कालूराम पिता का नाम: धन्ना गृह संख्या : 23 उम्र : 48 लिंग : पुरुष	फोटो उपलब्ध	228	SLE1662824	निर्वाचक का नाम : रामकन्याबाई पति का नाम: कालूराम गृह संख्या : 23 उम्र : 46 लिंग : महिला	फोटो उपलब्ध	229	JYS1753037	निर्वाचक का नाम : गोवर्धन पिता का नाम: धन्ना गृह संख्या : 23 उम्र : 39 लिंग : पुरुष	फोटो उपलब्ध
230	SLE0802975	निर्वाचक का नाम : राम कन्या बाई पति का नाम: गोवर्धन लाल गृह संख्या : 23 उम्र : 31 लिंग : महिला	फोटो उपलब्ध	231	SLE0802967	निर्वाचक का नाम : प्रह्लाद लाल पिता का नाम: कालूराम गृह संख्या : 23 उम्र : 30 लिंग : पुरुष	फोटो उपलब्ध	232	SLE1150374	निर्वाचक का नाम : दुर्गा बाई पति का नाम: प्रह्लाद गृह संख्या : 23 उम्र : 26 लिंग : महिला	फोटो उपलब्ध
233	SLE1266741	निर्वाचक का नाम : पुरालाल पिता का नाम: बालू गृह संख्या : 24 उम्र : 67 लिंग : पुरुष	फोटो उपलब्ध	234	SLE1266394	निर्वाचक का नाम : जतनबाई पति का नाम: पूरालाल गृह संख्या : 24 उम्र : 53 लिंग : महिला	फोटो उपलब्ध	235	JYS1187723	निर्वाचक का नाम : दूले सिंह पिता का नाम: बालू गृह संख्या : 24 उम्र : 43 लिंग : पुरुष	फोटो उपलब्ध
236	SLE0623942	निर्वाचक का नाम : कमला बाई पति का नाम: दूला गृह संख्या : 24 उम्र : 38 लिंग : महिला	फोटो उपलब्ध	237	SLE0132241	निर्वाचक का नाम : राधेश्याम पिता का नाम: पूरालाल गृह संख्या : 24 उम्र : 36 लिंग : पुरुष	फोटो उपलब्ध	238	SLE0764993	निर्वाचक का नाम : रीना बाई पति का नाम: राधेश्याम गृह संख्या : 24 उम्र : 35 लिंग : महिला	फोटो उपलब्ध
239	SLE1272277	निर्वाचक का नाम : इन्दर पिता का नाम: भेरुलाल गृह संख्या : 27 उम्र : 49 लिंग : पुरुष	फोटो उपलब्ध	240	SLE0464982	निर्वाचक का नाम : माना बाई पति का नाम: गोकुल लाल गृह संख्या : 27 उम्र : 41 लिंग : महिला	फोटो उपलब्ध	241	JYS1668391	निर्वाचक का नाम : गोकुल पिता का नाम: भेरुलाल गृह संख्या : 27 उम्र : 40 लिंग : पुरुष	फोटो उपलब्ध
242	SLE0391821	निर्वाचक का नाम : मेहरबान पिता का नाम: इन्दर लाल गृह संख्या : 27 उम्र : 32 लिंग : पुरुष	फोटो उपलब्ध	243	SLE0802983	निर्वाचक का नाम : अनीता बाई पति का नाम: मेहरबान सिंह गृह संख्या : 27 उम्र : 27 लिंग : महिला	फोटो उपलब्ध	244	JYS1753060	निर्वाचक का नाम : भागुबाई पति का नाम: नारायण गृह संख्या : 28 उम्र : 46 लिंग : महिला	फोटो उपलब्ध
245	JYS1187525	निर्वाचक का नाम : प्रेमबाई पति का नाम: मोहनलाल गृह संख्या : 28 उम्र : 39 लिंग : महिला	फोटो उपलब्ध	246	JYS1753078	निर्वाचक का नाम : मोहनलाल पिता का नाम: लक्ष्मण गृह संख्या : 28 उम्र : 39 लिंग : पुरुष	फोटो उपलब्ध	247	SLE2202539	निर्वाचक का नाम : कमल मेघवाल पिता का नाम: मोहनलाल मेघवाल गृह संख्या : 28 उम्र : 21 लिंग : पुरुष	फोटो उपलब्ध

248	SLE1662832	निर्वाचक का नाम : प्रभूलाल पिता का नाम: लक्ष्मण गृह संख्या : 29 उम्र : 53 लिंग : पुरुष	फोटो उपलब्ध	249	SLE1662840	निर्वाचक का नाम : कालीबाई पति का नाम: प्रभूलाल गृह संख्या : 29 उम्र : 50 लिंग : महिला	फोटो उपलब्ध	250	SLE0770396	निर्वाचक का नाम : सीता बाई पति का नाम: सुरेश लाल गृह संख्या : 29 उम्र : 29 लिंग : महिला	फोटो उपलब्ध
251	SLE0770404	निर्वाचक का नाम : सुरेश लाल पिता का नाम: प्रभु लाल गृह संख्या : 29 उम्र : 29 लिंग : पुरुष	फोटो उपलब्ध	252	SLE0465112	निर्वाचक का नाम : कमला बाई पति का नाम: कालुराम गृह संख्या : 29/1 उम्र : 74 लिंग : महिला	फोटो उपलब्ध	253	SLE0464990	निर्वाचक का नाम : गोवर्धन लाल पिता का नाम: कालुराम गृह संख्या : 29/1 उम्र : 41 लिंग : पुरुष	फोटो उपलब्ध
254	SLE1662675	निर्वाचक का नाम : हिममतबाई पति का नाम: दुलेसिंह गृह संख्या : 44 उम्र : 83 लिंग : महिला	फोटो उपलब्ध	255	SLE1662683	निर्वाचक का नाम : गोवर्धनसिंह पिता का नाम: दुलेसिंह गृह संख्या : 44 उम्र : 48 लिंग : पुरुष	फोटो उपलब्ध	256	SLE1662691	निर्वाचक का नाम : गंगाबाई पति का नाम: गोवर्धनसिंह गृह संख्या : 44 उम्र : 46 लिंग : महिला	फोटो उपलब्ध
257	SLE0526905	निर्वाचक का नाम : बहादुर सिंह पिता का नाम: गोवर्धन सिंह गृह संख्या : 44 उम्र : 31 लिंग : पुरुष	फोटो उपलब्ध	258	SLE0725267	निर्वाचक का नाम : पपीता बाई पति का नाम: बहादुर सिंह गृह संख्या : 44 उम्र : 29 लिंग : महिला	फोटो उपलब्ध	259	SLE1662709	निर्वाचक का नाम : लीलाबाई पति का नाम: बालूसिंह गृह संख्या : 47 उम्र : 53 लिंग : महिला	फोटो उपलब्ध
260	SLE0132258	निर्वाचक का नाम : तरवर सिंह पिता का नाम: बालूसिंह गृह संख्या : 47 उम्र : 37 लिंग : पुरुष	फोटो उपलब्ध	261	SLE0199620	निर्वाचक का नाम : गंगाबाई पति का नाम: तरवर सिंह गृह संख्या : 47 उम्र : 35 लिंग : महिला	फोटो उपलब्ध				

262	SLE1266436	निर्वाचक का नाम : पर्वतसिंह पिता का नाम: रामसिंह गृह संख्या : 4 उम्र : 58 लिंग : पुरुष	फोटो उपलब्ध	263	SLE1760040	निर्वाचक का नाम : रेशमबाई पति का नाम: पर्वतसिंह गृह संख्या : 4 उम्र : 53 लिंग : महिला	फोटो उपलब्ध	264	SLE0132274	निर्वाचक का नाम : कमल सिंह पिता का नाम: पर्वत सिंह गृह संख्या : 4 उम्र : 38 लिंग : पुरुष	फोटो उपलब्ध
265	SLE0527036	निर्वाचक का नाम : सन्तोष बाई पति का नाम: कमल सिंह गृह संख्या : 4 उम्र : 31 लिंग : महिला	फोटो उपलब्ध	266	SLE2041424	निर्वाचक का नाम : राकेश मेघवाल पिता का नाम: प्रभुलाल गृह संख्या : 29 उम्र : 25 लिंग : पुरुष	फोटो उपलब्ध	267	SLE1620723	निर्वाचक का नाम : कंचनबाई पति का नाम: बालचन्द गृह संख्या : 31 उम्र : 53 लिंग : महिला	फोटो उपलब्ध
268	SLE0526954	निर्वाचक का नाम : गोवर्धन लाल पिता का नाम: बालचन्द गृह संख्या : 31 उम्र : 31 लिंग : पुरुष	फोटो उपलब्ध	269	SLE1019686	निर्वाचक का नाम : मोहन लाल पिता का नाम: बालचन्द गृह संख्या : 31 उम्र : 27 लिंग : पुरुष	फोटो उपलब्ध	270	SLE1060995	निर्वाचक का नाम : मंजू बाई पति का नाम: गोवर्धन लाल गृह संख्या : 31 उम्र : 26 लिंग : महिला	फोटो उपलब्ध
E 271	SLE1268143	निर्वाचक का नाम : बापूलाल पिता का नाम: गब्बा गृह संख्या : 32 उम्र : 73 लिंग : पुरुष	फोटो उपलब्ध	272	SLE0090019	निर्वाचक का नाम : देवीलाल पिता का नाम: बापूलाल गृह संख्या : 32 उम्र : 54 लिंग : पुरुष	फोटो उपलब्ध	273	SLE1662857	निर्वाचक का नाम : श्यामूबाई पति का नाम: देवीलाल गृह संख्या : 32 उम्र : 50 लिंग : महिला	फोटो उपलब्ध
274	JYS1753052	निर्वाचक का नाम : शिवलाल पिता का नाम: बापूलाल गृह संख्या : 32 उम्र : 41 लिंग : पुरुष	फोटो उपलब्ध	275	JYS1753110	निर्वाचक का नाम : राजाराम पिता का नाम: बापूलाल गृह संख्या : 32 उम्र : 39 लिंग : पुरुष	फोटो उपलब्ध	276	JYS1698026	निर्वाचक का नाम : संगीता बाई पति का नाम: शिवलाल गृह संख्या : 32 उम्र : 38 लिंग : महिला	फोटो उपलब्ध
277	SLE0465013	निर्वाचक का नाम : डाली बाई पति का नाम: राजाराम गृह संख्या : 32 उम्र : 33 लिंग : महिला	फोटो उपलब्ध	278	SLE0725275	निर्वाचक का नाम : बने सिंह पिता का नाम: देवी लाल गृह संख्या : 32 उम्र : 29 लिंग : पुरुष	फोटो उपलब्ध	279	SLE1162270	निर्वाचक का नाम : सोना बाई पति का नाम: बने सिंह गृह संख्या : 32 उम्र : 26 लिंग : महिला	फोटो उपलब्ध
280	SLE1268721	निर्वाचक का नाम : मदनलाल पिता का नाम: फत्ता गृह संख्या : 35 उम्र : 72 लिंग : पुरुष	फोटो उपलब्ध	281	SLE1662865	निर्वाचक का नाम : अन्दरलाल पिता का नाम: फत्ता गृह संख्या : 36 उम्र : 53 लिंग : पुरुष	फोटो उपलब्ध	282	SLE1662873	निर्वाचक का नाम : प्रेमबाई पति का नाम: अन्दरलाल गृह संख्या : 36 उम्र : 50 लिंग : महिला	फोटो उपलब्ध
283	SLE0465021	निर्वाचक का नाम : दुर्गा लाल पिता का नाम: अन्दरलाल गृह संख्या : 36 उम्र : 32 लिंग : पुरुष	फोटो उपलब्ध	284	SLE1060979	निर्वाचक का नाम : राजेश पिता का नाम: अंदर सिंग गृह संख्या : 36 उम्र : 26 लिंग : पुरुष	फोटो उपलब्ध	285	SLE1620707	निर्वाचक का नाम : बापूलाल पिता का नाम: फत्ता गृह संख्या : 37 उम्र : 64 लिंग : पुरुष	फोटो उपलब्ध
286	SLE1332717	निर्वाचक का नाम : बसन्तीबाई पति का नाम: बापूलाल गृह संख्या : 37 उम्र : 53 लिंग : महिला	फोटो उपलब्ध	287	SLE0786863	निर्वाचक का नाम : नर सिंह पिता का नाम: बापु लाल गृह संख्या : 37 उम्र : 28 लिंग : पुरुष	फोटो उपलब्ध	288	SLE0786822	निर्वाचक का नाम : अनिता बाई पति का नाम: नर सिंह गृह संख्या : 37 उम्र : 28 लिंग : महिला	फोटो उपलब्ध
289	SLE1347590	निर्वाचक का नाम : मांगीलाल पिता का नाम: रामा गृह संख्या : 38 उम्र : 73 लिंग : पुरुष	फोटो उपलब्ध	290	SLE1332741	निर्वाचक का नाम : कमलाबाई पति का नाम: मांगीलाल गृह संख्या : 38 उम्र : 67 लिंग : महिला	फोटो उपलब्ध	291	SLE0070649	निर्वाचक का नाम : श्याम लाल पिता का नाम: मांगीलाल गृह संख्या : 38 उम्र : 36 लिंग : पुरुष	फोटो उपलब्ध

292	SLE0070615
निर्वाचक का नाम : संगीता बाई पति का नाम: श्याम लाल गृह संख्या : 38 उम्र : 36 लिंग : महिला	फोटो उपलब्ध

293	SLE1332774
निर्वाचक का नाम : अन्दरलाल पिता का नाम: नानुराम गृह संख्या : 38क उम्र : 56 लिंग : पुरुष	फोटो उपलब्ध

294	SLE1662568
निर्वाचक का नाम : चत्तरबाई पति का नाम: अन्दरलाल गृह संख्या : 38क उम्र : 53 लिंग : महिला	फोटो उपलब्ध

295	SLE2062057
निर्वाचक का नाम : रामबाबू मेघवाल पिता का नाम: अंदरसिंह गृह संख्या : 38क उम्र : 25 लिंग : पुरुष	फोटो उपलब्ध

296	JYS1187814
निर्वाचक का नाम : गीताबाई पति का नाम: शंकरलाल गृह संख्या : 52क उम्र : 61 लिंग : महिला	फोटो उपलब्ध

297	SLE1333400
निर्वाचक का नाम : मोडसिंह पिता का नाम: शंकरलाल गृह संख्या : 52क उम्र : 46 लिंग : पुरुष	फोटो उपलब्ध

298	JYS1753045
निर्वाचक का नाम : मनोहरबाई पति का नाम: मोडसिंह गृह संख्या : 52क उम्र : 43 लिंग : महिला	फोटो उपलब्ध

299	SLE1268663	निर्वाचक का नाम : किशन पिता का नाम: प्रभूदास गृह संख्या : 1 उम्र : 53 लिंग : पुरुष	300	JYS1752831	निर्वाचक का नाम : कैलाश पिता का नाम: प्रभूदास गृह संख्या : 1 उम्र : 50 लिंग : पुरुष	301	JYS1752849	निर्वाचक का नाम : आनंदीबाई पति का नाम: किशन गृह संख्या : 1 उम्र : 50 लिंग : महिला
302	SLE1990423	निर्वाचक का नाम : राहुलसिंह पिता का नाम: नारायण सिंग गृह संख्या : 2 उम्र : 21 लिंग : पुरुष	303	SLE1991363	निर्वाचक का नाम : सपना बाई पति का नाम: ईश्वर सिंग गृह संख्या : 15 उम्र : 21 लिंग : महिला	304	SLE1891530	निर्वाचक का नाम : गोविंद सिंह तोमर पिता का नाम: गोवर्धन सिंह तोमर गृह संख्या : 44 उम्र : 23 लिंग : पुरुष
305	SLE2051282	निर्वाचक का नाम : मुकेश पिता का नाम: धान सिंग गृह संख्या : 45 उम्र : 20 लिंग : पुरुष	306	SLE1108521	निर्वाचक का नाम : उर्मिला बाई पति का नाम: विक्रमसिंह गृह संख्या : 46 उम्र : 26 लिंग : महिला	307	SLE1102078	निर्वाचक का नाम : कविता बाई पति का नाम: रणजीत सिंह गृह संख्या : 64-3 उम्र : 27 लिंग : महिला
308	SLE0272021	निर्वाचक का नाम : रामगोपाल पिता का नाम: नारायण गृह संख्या : 54 उम्र : 45 लिंग : पुरुष	309	SLE0272039	निर्वाचक का नाम : श्यामुबाई पति का नाम: रामगोपाल गृह संख्या : 54 उम्र : 33 लिंग : महिला	310	SLE1760057	निर्वाचक का नाम : हीरालाल पिता का नाम: मांगीलाल गृह संख्या : 55 उम्र : 88 लिंग : पुरुष
311	SLE1760073	निर्वाचक का नाम : रामुबाई पति का नाम: प्रभुलाल गृह संख्या : 56 उम्र : 63 लिंग : महिला	312	SLE0070631	निर्वाचक का नाम : कन्हैयालाल पिता का नाम: प्रभु लाल गृह संख्या : 56 उम्र : 40 लिंग : पुरुष	313	SLE0070623	निर्वाचक का नाम : कैलाशचंद्र पिता का नाम: प्रभुलाल गृह संख्या : 56 उम्र : 38 लिंग : पुरुष
# 314	SLE0132290	निर्वाचक का नाम : संतोष बाई पति का नाम: कैलाशचंद्र गृह संख्या : 56 उम्र : 35 लिंग : महिला	315	SLE0465039	निर्वाचक का नाम : सारदा बाई पति का नाम: कन्हैयालाल गृह संख्या : 56 उम्र : 33 लिंग : महिला	316	SLE2155653	निर्वाचक का नाम : रीनाबाई पति का नाम: ओमप्रकाश गृह संख्या : 56 उम्र : 24 लिंग : महिला
317	JYS1187749	निर्वाचक का नाम : राजुबाई पति का नाम: प्रेमसिंह गृह संख्या : 57 उम्र : 48 लिंग : महिला	318	SLE0336495	निर्वाचक का नाम : भगवान लाल पिता का नाम: मेहताब सिंह गृह संख्या : 57 उम्र : 44 लिंग : पुरुष	319	SLE0336503	निर्वाचक का नाम : दुर्गा बाई पति का नाम: भगवान लाल गृह संख्या : 57 उम्र : 42 लिंग : महिला
320	SLE0336487	निर्वाचक का नाम : मान सिंह पिता का नाम: मेहताब सिंह गृह संख्या : 57 उम्र : 41 लिंग : पुरुष	321	SLE0465047	निर्वाचक का नाम : पुजा बाई पति का नाम: मान सिंह गृह संख्या : 57 उम्र : 38 लिंग : महिला	322	SLE1232933	निर्वाचक का नाम : राम भरोस पिता का नाम: परमानंद गृह संख्या : 57 उम्र : 25 लिंग : पुरुष
323	SLE1332840	निर्वाचक का नाम : रामुबाई पति का नाम: हरिसिंह गृह संख्या : 59 उम्र : 53 लिंग : महिला	324	SLE0272047	निर्वाचक का नाम : राजेश पिता का नाम: हरिसिंह गृह संख्या : 59 उम्र : 35 लिंग : पुरुष	325	SLE1019694	निर्वाचक का नाम : रामबाबु पिता का नाम: हरि सिंह गृह संख्या : 59 उम्र : 28 लिंग : पुरुष
326	SLE1935832	निर्वाचक का नाम : रेखा बाई पति का नाम: रामबाबु गृह संख्या : 59 उम्र : 28 लिंग : महिला	327	SLE0070656	निर्वाचक का नाम : विनोद कुमार वर्मा पिता का नाम: प्रभुलाल वर्मा गृह संख्या : 60 उम्र : 39 लिंग : पुरुष	328	JYS1187608	निर्वाचक का नाम : दिनेश कुमार पिता का नाम: प्रभुलाल गृह संख्या : 60 उम्र : 39 लिंग : पुरुष

329	SLE0132308	निर्वाचक का नाम : रामकन्या बाई पति का नाम: दिनेश गृह संख्या : 60 उम्र : 36 लिंग : महिला	फोटो उपलब्ध	330	SLE0272054	निर्वाचक का नाम : पवनकुमार पिता का नाम: प्रभुलाल गृह संख्या : 60 उम्र : 35 लिंग : पुरुष	फोटो उपलब्ध	331	SLE0465245	निर्वाचक का नाम : सुमित्राबाई पति का नाम: विनोद गृह संख्या : 60 उम्र : 32 लिंग : महिला	फोटो उपलब्ध
332	SLE1691203	निर्वाचक का नाम : काली बाई पति का नाम: पवन कुमार गृह संख्या : 60 उम्र : 24 लिंग : महिला	फोटो उपलब्ध	333	SLE1662576	निर्वाचक का नाम : बालचन्द पिता का नाम: मोतीलाल गृह संख्या : 61 उम्र : 53 लिंग : पुरुष	फोटो उपलब्ध	334	JYS1187533	निर्वाचक का नाम : कैलाशबाई पति का नाम: बालचन्द गृह संख्या : 61 उम्र : 48 लिंग : महिला	फोटो उपलब्ध
335	SLE1880806	निर्वाचक का नाम : मोहनलाल पिता का नाम: मोतीलाल गृह संख्या : 61 उम्र : 46 लिंग : पुरुष	फोटो उपलब्ध	336	JYS1753318	निर्वाचक का नाम : पीरीबाई पति का नाम: मोहनलाल गृह संख्या : 61 उम्र : 42 लिंग : महिला	फोटो उपलब्ध	337	JYS1187582	निर्वाचक का नाम : दुलेसिंह पिता का नाम: मोती लाल गृह संख्या : 61 उम्र : 39 लिंग : पुरुष	फोटो उपलब्ध
338	SLE0132316	निर्वाचक का नाम : बालीबाई पति का नाम: धूलेसिंह गृह संख्या : 61 उम्र : 38 लिंग : महिला	फोटो उपलब्ध	339	SLE0070581	निर्वाचक का नाम : राधेश्याम पिता का नाम: मोतीलाल गृह संख्या : 61 उम्र : 36 लिंग : पुरुष	फोटो उपलब्ध	340	SLE2168458	निर्वाचक का नाम : लखन पिता का नाम: मोहनलाल गृह संख्या : 61 उम्र : 19 लिंग : पुरुष	फोटो उपलब्ध
341	SLE1880814	निर्वाचक का नाम : पीरीबाई पति का नाम: रामलाल गृह संख्या : 62 उम्र : 68 लिंग : महिला	फोटो उपलब्ध	342	SLE1269125	निर्वाचक का नाम : उमराव पिता का नाम: रामलाल गृह संख्या : 62 उम्र : 48 लिंग : पुरुष	फोटो उपलब्ध	343	JYS1669217	निर्वाचक का नाम : कृष्णाबाई पति का नाम: उमराव गृह संख्या : 62 उम्र : 39 लिंग : महिला	फोटो उपलब्ध
344	SLE1935790	निर्वाचक का नाम : प्रहला दसिंह पिता का नाम: गुमानसिंह गृह संख्या : 62/2 उम्र : 23 लिंग : पुरुष	फोटो उपलब्ध	345	SLE1759935	निर्वाचक का नाम : गंगाराम पिता का नाम: नरवेसिंह गृह संख्या : 63-1 उम्र : 68 लिंग : पुरुष	फोटो उपलब्ध	346	SLE1269620	निर्वाचक का नाम : कालीबाई पति का नाम: गंगाराम गृह संख्या : 63-1 उम्र : 63 लिंग : महिला	फोटो उपलब्ध
347	SLE0003368	निर्वाचक का नाम : सोदान सिंह पिता का नाम: गंगा राम गृह संख्या : 63-1 उम्र : 38 लिंग : पुरुष	फोटो उपलब्ध	348	SLE0003996	निर्वाचक का नाम : दानू सिंह पिता का नाम: गंगा राम गृह संख्या : 63-1 उम्र : 36 लिंग : पुरुष	फोटो उपलब्ध	349	SLE0465179	निर्वाचक का नाम : मंजु बाई पति का नाम: सोदान सिंह गृह संख्या : 63/1 उम्र : 32 लिंग : महिला	फोटो उपलब्ध
350	SLE0465187	निर्वाचक का नाम : अनीता बाई पति का नाम: दानु सिंह गृह संख्या : 63/1 उम्र : 32 लिंग : महिला	फोटो उपलब्ध	351	SLE1268333	निर्वाचक का नाम : मांगीलाल पिता का नाम: नरवेसिंह गृह संख्या : 63-2 उम्र : 67 लिंग : पुरुष	फोटो उपलब्ध	E 352	SLE1268325	निर्वाचक का नाम : पुरीबाई पति का नाम: मांगीलाल गृह संख्या : 63-2 उम्र : 63 लिंग : महिला	फोटो उपलब्ध
353	SLE1268929	निर्वाचक का नाम : बालूसिंह पिता का नाम: मांगीलाल गृह संख्या : 63-2 उम्र : 50 लिंग : पुरुष	फोटो उपलब्ध	354	SLE1268937	निर्वाचक का नाम : अन्दरबाई पति का नाम: बालूसिंह गृह संख्या : 63-2 उम्र : 46 लिंग : महिला	फोटो उपलब्ध	355	JYS1669191	निर्वाचक का नाम : गुमानसिंह पिता का नाम: मांगीलाल गृह संख्या : 63-2 उम्र : 42 लिंग : पुरुष	फोटो उपलब्ध
356	JYS1752955	निर्वाचक का नाम : कमलसिंह पिता का नाम: मांगीलाल गृह संख्या : 63-2 उम्र : 40 लिंग : पुरुष	फोटो उपलब्ध	357	SLE0003384	निर्वाचक का नाम : हर कुवर पति का नाम: कमल सिंह गृह संख्या : 63-2 उम्र : 38 लिंग : महिला	फोटो उपलब्ध	358	SLE0003376	निर्वाचक का नाम : कैलाश पिता का नाम: मांगी लाल गृह संख्या : 63-2 उम्र : 36 लिंग : पुरुष	फोटो उपलब्ध

359	SLE2141695	निर्वाचक का नाम : हेमलताबाई पति का नाम: कैलाश कावल गृह संख्या : 63/2 उम्र : 34 लिंग : महिला	फोटो उपलब्ध	360	SLE2055150	निर्वाचक का नाम : देवी सिंग सोथिया पिता का नाम: बालूसिंग गृह संख्या : 63/2 उम्र : 20 लिंग : पुरुष	फोटो उपलब्ध	361	SLE1667146	निर्वाचक का नाम : करणसिंह पिता का नाम: नरवैसिंह गृह संख्या : 63-3 उम्र : 73 लिंग : पुरुष	फोटो उपलब्ध
362	SLE1269638	निर्वाचक का नाम : गीताबाई पति का नाम: उदयसिंह गृह संख्या : 64-1 उम्र : 78 लिंग : महिला	फोटो उपलब्ध	363	SLE1332352	निर्वाचक का नाम : कालीबाई पति का नाम: रामचन्द्र गृह संख्या : 64-1 उम्र : 48 लिंग : महिला	फोटो उपलब्ध	364	SLE1028513	निर्वाचक का नाम : रुकमाबाई पति का नाम: ईश्वरसिंह गृह संख्या : 64/1 उम्र : 26 लिंग : महिला	फोटो उपलब्ध
365	SLE1266378	निर्वाचक का नाम : कालूसिंह पिता का नाम: गरवरसिंह गृह संख्या : 64-2 उम्र : 64 लिंग : पुरुष	फोटो उपलब्ध	366	SLE1266774	निर्वाचक का नाम : तेजाबाई पति का नाम: कालूसिंह गृह संख्या : 64-2 उम्र : 58 लिंग : महिला	फोटो उपलब्ध	367	SLE1266808	निर्वाचक का नाम : अर्जुनसिंह पिता का नाम: गरवरसिंह गृह संख्या : 64-2 उम्र : 53 लिंग : पुरुष	फोटो उपलब्ध
368	SLE1759984	निर्वाचक का नाम : तेजाबाई पति का नाम: अर्जुनसिंह गृह संख्या : 64-2 उम्र : 48 लिंग : महिला	फोटो उपलब्ध	369	JYS1752757	निर्वाचक का नाम : बद्रीसिंह पिता का नाम: गरवरसिंह गृह संख्या : 64-2 उम्र : 46 लिंग : पुरुष	फोटो उपलब्ध	370	JYS1698018	निर्वाचक का नाम : कला बाई पति का नाम: बद्रीसिंह गृह संख्या : 64/2 उम्र : 37 लिंग : महिला	फोटो उपलब्ध
371	SLE0725283	निर्वाचक का नाम : लाल सिंह पिता का नाम: अर्जुन सिंह गृह संख्या : 64/2 उम्र : 29 लिंग : पुरुष	फोटो उपलब्ध	372	SLE1232974	निर्वाचक का नाम : गोपालसिंह पिता का नाम: कालूसिंह गृह संख्या : 64/2 उम्र : 25 लिंग : पुरुष	फोटो उपलब्ध	373	SLE1268861	निर्वाचक का नाम : धापुबाई पति का नाम: पुरसिंह गृह संख्या : 64/3 उम्र : 98 लिंग : महिला	फोटो उपलब्ध
374	SLE1269554	निर्वाचक का नाम : कंचनबाई पति का नाम: बापूलाल गृह संख्या : 64/3 उम्र : 68 लिंग : महिला	फोटो उपलब्ध	375	SLE1662592	निर्वाचक का नाम : रामलाल पिता का नाम: बापूलाल गृह संख्या : 64/3 उम्र : 55 लिंग : पुरुष	फोटो उपलब्ध	376	SLE1662600	निर्वाचक का नाम : चत्तरबाई पति का नाम: रामलाल गृह संख्या : 64/3 उम्र : 53 लिंग : महिला	फोटो उपलब्ध
377	SLE1621010	निर्वाचक का नाम : नारायणसिंह पिता का नाम: बापूलाल गृह संख्या : 64/3 उम्र : 50 लिंग : पुरुष	फोटो उपलब्ध	378	SLE1620988	निर्वाचक का नाम : सिध्दुबाई पति का नाम: नारायणसिंह गृह संख्या : 64/3 उम्र : 48 लिंग : महिला	फोटो उपलब्ध	379	SLE1333228	निर्वाचक का नाम : देवीसिंह पिता का नाम: बापूलाल गृह संख्या : 64/3 उम्र : 46 लिंग : पुरुष	फोटो उपलब्ध
380	JYS1753250	निर्वाचक का नाम : रामकुंवरबाई पति का नाम: देवीसिंह गृह संख्या : 64/3 उम्र : 39 लिंग : महिला	फोटो उपलब्ध	381	SLE0786798	निर्वाचक का नाम : रणजीत सिंह पिता का नाम: नारायण सिंह गृह संख्या : 64/3 उम्र : 28 लिंग : पुरुष	फोटो उपलब्ध	382	SLE0811638	निर्वाचक का नाम : सेलीन सिंह कावल पिता का नाम: देवी सिंह गृह संख्या : 64/3 उम्र : 27 लिंग : पुरुष	फोटो उपलब्ध
383	SLE1676105	निर्वाचक का नाम : कृपाल सिंह पिता का नाम: रामलाल गृह संख्या : 64/3 उम्र : 25 लिंग : पुरुष	फोटो उपलब्ध	384	SLE1681121	निर्वाचक का नाम : सीता बाई पति का नाम: कृपाल सिंह गृह संख्या : 64/3 उम्र : 24 लिंग : महिला	फोटो उपलब्ध	385	SLE1268481	निर्वाचक का नाम : हरकुंवरबाई पति का नाम: गोकुलसिंह गृह संख्या : 65 उम्र : 53 लिंग : महिला	फोटो उपलब्ध
386	SLE1759810	निर्वाचक का नाम : अनारसिंह पिता का नाम: हरिसिंह गृह संख्या : 66 उम्र : 63 लिंग : पुरुष	फोटो उपलब्ध	387	SLE1269323	निर्वाचक का नाम : भागुबाई पति का नाम: अनारसिंह गृह संख्या : 66 उम्र : 58 लिंग : महिला	फोटो उपलब्ध	388	JYS1187707	निर्वाचक का नाम : बालूसिंह पिता का नाम: अनारसिंह गृह संख्या : 66 उम्र : 43 लिंग : पुरुष	फोटो उपलब्ध

अनुभाग की संख्या व नाम : 5-सोन्दिया ठाकुर मोहल्ला गुन्दलावदा

389	JYS2144145	निर्वाचक का नाम : जयकुंवर बाई पति का नाम: बालूसिंह गृह संख्या : 66 उम्र : 39 लिंग : महिला	फोटो उपलब्ध	390	SLE0218198	निर्वाचक का नाम : ईश्वर सिंह पिता का नाम: अनार सिंह गृह संख्या : 66 उम्र : 37 लिंग : पुरुष	फोटो उपलब्ध	391	SLE0218180	निर्वाचक का नाम : मनोहरबाई पति का नाम: ईश्वरसिंह गृह संख्या : 66 उम्र : 34 लिंग : महिला	फोटो उपलब्ध
392	SLE1266816	निर्वाचक का नाम : अमीरबाई पति का नाम: रामलाल गृह संख्या : 66क उम्र : 68 लिंग : महिला	फोटो उपलब्ध	393	JYS1752930	निर्वाचक का नाम : देवसिंह पिता का नाम: रामलाल गृह संख्या : 66क उम्र : 42 लिंग : पुरुष	फोटो उपलब्ध	394	JYS1753219	निर्वाचक का नाम : जयकुंवरबाई पति का नाम: देवसिंह गृह संख्या : 66क उम्र : 42 लिंग : महिला	फोटो उपलब्ध
395	SLE2151181	निर्वाचक का नाम : जितेन्द्र पिता का नाम: देवीसिंह गृह संख्या : 66क उम्र : 23 लिंग : पुरुष	फोटो उपलब्ध	396	SLE2200822	निर्वाचक का नाम : किरणबाई पति का नाम: जितेंद्रसिंह सोंदिया गृह संख्या : 66क उम्र : 19 लिंग : महिला	फोटो उपलब्ध	397	SLE1759844	निर्वाचक का नाम : दुलेशिंह पिता का नाम: हरिसिंह गृह संख्या : 66ख उम्र : 73 लिंग : पुरुष	फोटो उपलब्ध
398	JYS1668433	निर्वाचक का नाम : श्यामूबाई पति का नाम: नारायणसिंह गृह संख्या : 66ख उम्र : 41 लिंग : महिला	फोटो उपलब्ध	399	SLE1232941	निर्वाचक का नाम : लालकौर बाई पति का नाम: यशवंत सिंह गृह संख्या : 66ख उम्र : 25 लिंग : महिला	फोटो उपलब्ध	400	JYS1752948	निर्वाचक का नाम : प्रकाश पिता का नाम: मांगी लाल गृह संख्या : 67 उम्र : 39 लिंग : पुरुष	फोटो उपलब्ध
401	SLE1662519	निर्वाचक का नाम : गोवर्धनसिंह पिता का नाम: मांगीलाल गृह संख्या : 67-1 उम्र : 50 लिंग : पुरुष	फोटो उपलब्ध	402	JYS1668383	निर्वाचक का नाम : गुड्डीबाई पति का नाम: गोरधनसिंह गृह संख्या : 67-1 उम्र : 42 लिंग : महिला	फोटो उपलब्ध	403	SLE0132324	निर्वाचक का नाम : जगदीश पिता का नाम: मांगीलाल गृह संख्या : 67-1 उम्र : 35 लिंग : पुरुष	फोटो उपलब्ध
404	SLE0272062	निर्वाचक का नाम : राधाबाई पति का नाम: जगदीश गृह संख्या : 67-1 उम्र : 34 लिंग : महिला	फोटो उपलब्ध	405	SLE1898915	निर्वाचक का नाम : भारत सिंग पिता का नाम: गोवर्धन सिंह गृह संख्या : 67 / 1 उम्र : 24 लिंग : पुरुष	फोटो उपलब्ध	406	SLE1269083	निर्वाचक का नाम : गंगाराम पिता का नाम: भेरुसिंह गृह संख्या : 67-2 उम्र : 73 लिंग : पुरुष	फोटो उपलब्ध
407	JYS1752914	निर्वाचक का नाम : रामसिंह पिता का नाम: गंगाराम गृह संख्या : 67-2 उम्र : 44 लिंग : पुरुष	फोटो उपलब्ध	408	JYS1187699	निर्वाचक का नाम : गुमानसिंह पिता का नाम: गंगारामजी गृह संख्या : 67-2 उम्र : 43 लिंग : पुरुष	फोटो उपलब्ध	409	JYS1753268	निर्वाचक का नाम : कालीबाई पति का नाम: गुमानसिंह गृह संख्या : 67-2 उम्र : 43 लिंग : महिला	फोटो उपलब्ध
410	SLE0272070	निर्वाचक का नाम : अनीताबाई पति का नाम: रामसिंह गृह संख्या : 67-2 उम्र : 35 लिंग : महिला	फोटो उपलब्ध	411	SLE2059350	निर्वाचक का नाम : उर्मिला बाई पति का नाम: प्रह्लाद सिंह गृह संख्या : 67/2 उम्र : 26 लिंग : महिला	फोटो उपलब्ध	412	SLE1269653	निर्वाचक का नाम : प्रभुलाल पिता का नाम: शिवलाल गृह संख्या : 68/1 उम्र : 60 लिंग : पुरुष	फोटो उपलब्ध
413	JYS2144152	निर्वाचक का नाम : धापुबाई पति का नाम: प्रभुलाल गृह संख्या : 68/1 उम्र : 58 लिंग : महिला	फोटो उपलब्ध	414	SLE1269752	निर्वाचक का नाम : गोवर्धनसिंह पिता का नाम: शिवलाल गृह संख्या : 68/1 उम्र : 49 लिंग : पुरुष	फोटो उपलब्ध	415	SLE0272088	निर्वाचक का नाम : राधाबाई पति का नाम: गोवर्धनसिंह गृह संख्या : 68/1 उम्र : 43 लिंग : महिला	फोटो उपलब्ध
416	JYS1187780	निर्वाचक का नाम : अर्जुनसिंह पिता का नाम: शिवलाल गृह संख्या : 68/1 उम्र : 42 लिंग : पुरुष	फोटो उपलब्ध	417	SLE0199638	निर्वाचक का नाम : लालकौर बाई पति का नाम: अर्जुन सिंह गृह संख्या : 68/1 उम्र : 37 लिंग : महिला	फोटो उपलब्ध	418	SLE1178862	निर्वाचक का नाम : गोपालसिंह पिता का नाम: प्रभुलाल गृह संख्या : 68/1 उम्र : 25 लिंग : पुरुष	फोटो उपलब्ध

अनुभाग की संख्या व नाम : 5-सोन्दिया ठाकुर मोहल्ला गुन्दलावदा

419	SLE1227339	निर्वाचक का नाम : कृष्णा बाई पति का नाम: गोपालसिंह गृह संख्या : 68/1 उम्र : 25 लिंग : महिला	फोटो उपलब्ध	420	JYS1752765	निर्वाचक का नाम : गोकुलसिंह पिता का नाम: नाथूसिंह गृह संख्या : 68/2 उम्र : 58 लिंग : पुरुष	फोटो उपलब्ध	421	SLE1268838	निर्वाचक का नाम : अकनाबाई पति का नाम: गोकुलसिंह गृह संख्या : 68/2 उम्र : 53 लिंग : महिला	फोटो उपलब्ध
422	SLE1268804	निर्वाचक का नाम : नारायणसिंह पिता का नाम: नाथूसिंह गृह संख्या : 68/2 उम्र : 48 लिंग : पुरुष	फोटो उपलब्ध	423	JYS1752773	निर्वाचक का नाम : नोरंगबाई पति का नाम: नारायणसिंह गृह संख्या : 68/2 उम्र : 42 लिंग : महिला	फोटो उपलब्ध	424	JYS1752781	निर्वाचक का नाम : रामसिंह पिता का नाम: नाथूसिंह गृह संख्या : 68/2 उम्र : 39 लिंग : पुरुष	फोटो उपलब्ध
425	SLE0465229	निर्वाचक का नाम : धापु बाई पति का नाम: राम सिंह गृह संख्या : 68/2 उम्र : 32 लिंग : महिला	फोटो उपलब्ध	426	SLE0527069	निर्वाचक का नाम : रामलाल पिता का नाम: गोकुल सिंह गृह संख्या : 68/2 उम्र : 31 लिंग : पुरुष	फोटो उपलब्ध	427	SLE1068121	निर्वाचक का नाम : अनिता बाई पति का नाम: रामलाल गृह संख्या : 68/2 उम्र : 27 लिंग : महिला	फोटो उपलब्ध
428	SLE1759828	निर्वाचक का नाम : मांगीलाल पिता का नाम: भेरुसिंह गृह संख्या : 69 उम्र : 78 लिंग : पुरुष	फोटो उपलब्ध	429	SLE0132365	निर्वाचक का नाम : अन्तर बाई पति का नाम: पीरूसिंह गृह संख्या : 69 उम्र : 42 लिंग : महिला	फोटो उपलब्ध	430	JYS1752807	निर्वाचक का नाम : पीरूलाल पिता का नाम: रतनलाल गृह संख्या : 69 उम्र : 42 लिंग : पुरुष	फोटो उपलब्ध
431	JYS1752815	निर्वाचक का नाम : धीसीबाई पति का नाम: कालूसिंह गृह संख्या : 70 उम्र : 68 लिंग : महिला	फोटो उपलब्ध	432	SLE0218206	निर्वाचक का नाम : गोकुल सिंह पिता का नाम: कालू सिंह गृह संख्या : 70 उम्र : 35 लिंग : पुरुष	फोटो उपलब्ध	433	SLE0803007	निर्वाचक का नाम : वैशाली बाई पति का नाम: गोकुल सिंह गृह संख्या : 70 उम्र : 31 लिंग : महिला	फोटो उपलब्ध
434	SLE1667161	निर्वाचक का नाम : भगवानसिंह पिता का नाम: कालूसिंह गृह संख्या : 71-1 उम्र : 63 लिंग : पुरुष	फोटो उपलब्ध	435	SLE1268846	निर्वाचक का नाम : लीलाबाई पति का नाम: भगवानसिंह गृह संख्या : 71-1 उम्र : 58 लिंग : महिला	फोटो उपलब्ध	436	SLE1266766	निर्वाचक का नाम : बालूसिंह पिता का नाम: कालूसिंह गृह संख्या : 71-1 उम्र : 53 लिंग : पुरुष	फोटो उपलब्ध
437	JYS1753292	निर्वाचक का नाम : भंवरबाई पति का नाम: बालूसिंह गृह संख्या : 71-1 उम्र : 50 लिंग : महिला	फोटो उपलब्ध	438	SLE0199646	निर्वाचक का नाम : देवीलाल पिता का नाम: भगवान गृह संख्या : 71-1 उम्र : 35 लिंग : पुरुष	फोटो उपलब्ध	439	SLE0526939	निर्वाचक का नाम : विनोद कुमार पिता का नाम: बालचन्द गृह संख्या : 71/1 उम्र : 32 लिंग : पुरुष	फोटो उपलब्ध
440	SLE2162998	निर्वाचक का नाम : अनीताबाई मेघवाल पिता का नाम: भगवानलाल गृह संख्या : 71/1 उम्र : 30 लिंग : महिला	फोटो उपलब्ध	441	SLE1690783	निर्वाचक का नाम : काली बाई पति का नाम: विनोद कुमार गृह संख्या : 71/1 उम्र : 25 लिंग : महिला	फोटो उपलब्ध	442	SLE2080182	निर्वाचक का नाम : दुर्गाश बामनिया पिता का नाम: भगवान लाल गृह संख्या : 71/1 उम्र : 21 लिंग : पुरुष	फोटो उपलब्ध
443	SLE1266485	निर्वाचक का नाम : भंवरलाल पिता का नाम: बापूलाल गृह संख्या : 71-2 उम्र : 46 लिंग : पुरुष	फोटो उपलब्ध	444	JYS1752823	निर्वाचक का नाम : श्यामूबाई पति का नाम: भंवरलाल गृह संख्या : 71-2 उम्र : 43 लिंग : महिला	फोटो उपलब्ध	445	SLE1028588	निर्वाचक का नाम : जयनारायण पिता का नाम: भंवरलाल गृह संख्या : 71/2 उम्र : 30 लिंग : पुरुष	फोटो उपलब्ध
446	SLE1257898	निर्वाचक का नाम : पीरा बाई पति का नाम: उकारलाल गृह संख्या : 71-3 उम्र : 52 लिंग : महिला	फोटो उपलब्ध	447	SLE1266220	निर्वाचक का नाम : गोकुलसिंह पिता का नाम: मोतीलाल गृह संख्या : 72 उम्र : 48 लिंग : पुरुष	फोटो उपलब्ध	448	SLE1332311	निर्वाचक का नाम : सगणाबाई पति का नाम: गोकुलसिंह गृह संख्या : 72 उम्र : 48 लिंग : महिला	फोटो उपलब्ध

449	JYS1753276	निर्वाचक का नाम : मोहनलाल पिता का नाम: मोतीलाल गृह संख्या : 72 उम्र : 42 लिंग : पुरुष	450	JYS1753284	निर्वाचक का नाम : प्रेमबाई पिता का नाम: मोहनलाल गृह संख्या : 72 उम्र : 39 लिंग : महिला	451	SLE1060946	निर्वाचक का नाम : रमेश लाल पिता का नाम: गोकुल लाल गृह संख्या : 72 उम्र : 26 लिंग : पुरुष
452	SLE1227313	निर्वाचक का नाम : भेरू लाल पिता का नाम: गोकुल लाल गृह संख्या : 72 उम्र : 25 लिंग : पुरुष	453	SLE1266238	निर्वाचक का नाम : भंवरबाई पति का नाम: गंगाराम गृह संख्या : 73 उम्र : 73 लिंग : महिला	454	SLE1389535	निर्वाचक का नाम : दूर्गाबाई पति का नाम: श्यामलाल गृह संख्या : 73 उम्र : 48 लिंग : महिला
455	JYS1753227	निर्वाचक का नाम : रामलाल पिता का नाम: गंगाराम गृह संख्या : 73 उम्र : 39 लिंग : पुरुष	456	SLE0218222	निर्वाचक का नाम : दिनेश कुमार पिता का नाम: श्यामलाल गृह संख्या : 73 उम्र : 38 लिंग : पुरुष	457	SLE0199653	निर्वाचक का नाम : शारदाबाई पति का नाम: रामलाल गृह संख्या : 73 उम्र : 36 लिंग : महिला
458	SLE0218214	निर्वाचक का नाम : शारदाबाई पति का नाम: दिनेश कुमार गृह संख्या : 73 उम्र : 36 लिंग : महिला	459	SLE0465062	निर्वाचक का नाम : नारायण लाल पिता का नाम: श्यामलाल गृह संख्या : 73 उम्र : 33 लिंग : पुरुष	460	SLE0788885	निर्वाचक का नाम : बाबु लाल पिता का नाम: श्याम लाल गृह संख्या : 73 उम्र : 29 लिंग : पुरुष
461	SLE2170033	निर्वाचक का नाम : कविताबाई पति का नाम: बाबूलाल गृह संख्या : 73 उम्र : 26 लिंग : महिला	462	SLE2178028	निर्वाचक का नाम : कविताबाई पति का नाम: बाबूलाल गृह संख्या : 73 उम्र : 26 लिंग : महिला	463	SLE1242114	निर्वाचक का नाम : रिया बाई पति का नाम: रमेश लाल गृह संख्या : 73 उम्र : 25 लिंग : महिला
464	SLE2135325	निर्वाचक का नाम : शारदाबाई पति का नाम: नारायण लाल गृह संख्या : 73 उम्र : 25 लिंग : महिला	465	SLE1620954	निर्वाचक का नाम : गोवर्धन पिता का नाम: गंगाराम गृह संख्या : 73क उम्र : 46 लिंग : पुरुष	466	SLE0090027	निर्वाचक का नाम : लाभुबाई पति का नाम: गोवर्धन गृह संख्या : 73क उम्र : 46 लिंग : महिला
467	JYS1668425	निर्वाचक का नाम : प्रेमबाई पति का नाम: बालचन्द गृह संख्या : 73ख उम्र : 42 लिंग : महिला	468	SLE1268887	निर्वाचक का नाम : अमरलाल पिता का नाम: सेवा गृह संख्या : 74 उम्र : 68 लिंग : पुरुष	469	SLE1759869	निर्वाचक का नाम : कमलाबाई पति का नाम: अमरलाल गृह संख्या : 74 उम्र : 63 लिंग : महिला
470	JYS1187798	निर्वाचक का नाम : बालचन्द पिता का नाम: अमरलाल गृह संख्या : 74 उम्र : 42 लिंग : पुरुष	471	JYS1668417	निर्वाचक का नाम : अर्जुनसिंह पिता का नाम: अमरलाल गृह संख्या : 74 उम्र : 39 लिंग : पुरुष	472	JYS1187806	निर्वाचक का नाम : भगतबाई पति का नाम: बालचन्द गृह संख्या : 74 उम्र : 39 लिंग : महिला
473	SLE0132373	निर्वाचक का नाम : रेखाबाई पति का नाम: अर्जुन सिंह गृह संख्या : 74 उम्र : 36 लिंग : महिला	474	SLE1887553	निर्वाचक का नाम : मधुराबाई पति का नाम: लक्ष्मण गृह संख्या : 75 उम्र : 63 लिंग : महिला	475	SLE0272096	निर्वाचक का नाम : प्रभुलाल पिता का नाम: लक्ष्मणलाल गृह संख्या : 75 उम्र : 35 लिंग : पुरुष
476	SLE0465070	निर्वाचक का नाम : रीना बाई पति का नाम: प्रभुलाल गृह संख्या : 75 उम्र : 32 लिंग : महिला	477	SLE1620921	निर्वाचक का नाम : मांगीलाल पिता का नाम: धूलसिंह गृह संख्या : 77 उम्र : 50 लिंग : पुरुष	478	SLE1331834	निर्वाचक का नाम : वल्लभबाई पति का नाम: मांगीलाल गृह संख्या : 77 उम्र : 48 लिंग : महिला

479	JYS1752989	निर्वाचक का नाम : गणपतसिंह पिता का नाम: धुलसिंह गृह संख्या : 77 उम्र : 42 लिंग : पुरुष	फोटो उपलब्ध	480	JYS1752997	निर्वाचक का नाम : मुन्नाबाई पति का नाम: गणपतसिंह गृह संख्या : 77 उम्र : 39 लिंग : महिला	फोटो उपलब्ध	481	SLE1178854	निर्वाचक का नाम : केवलसिंह पिता का नाम: मांगीलाल गृह संख्या : 77 उम्र : 26 लिंग : पुरुष	फोटो उपलब्ध
482	SLE1950724	निर्वाचक का नाम : सपनाबाई पति का नाम: केवलसिंह गृह संख्या : 77 उम्र : 25 लिंग : महिला	फोटो उपलब्ध	483	SLE1268895	निर्वाचक का नाम : मांगीलाल पिता का नाम: पूरसिंह गृह संख्या : 78 उम्र : 68 लिंग : पुरुष	फोटो उपलब्ध	484	SLE1662535	निर्वाचक का नाम : कंचनबाई पति का नाम: रतनसिंह गृह संख्या : 79 उम्र : 63 लिंग : महिला	फोटो उपलब्ध
485	JYS1669209	निर्वाचक का नाम : चतरसिंह पिता का नाम: रतन सिंह गृह संख्या : 79 उम्र : 42 लिंग : पुरुष	फोटो उपलब्ध	486	SLE0218230	निर्वाचक का नाम : गीताबाई पति का नाम: रामसिंह गृह संख्या : 79 उम्र : 38 लिंग : महिला	फोटो उपलब्ध	487	JYS1698000	निर्वाचक का नाम : रामलाल पिता का नाम: रतनसिंह गृह संख्या : 79 उम्र : 38 लिंग : पुरुष	फोटो उपलब्ध
488	SLE0465096	निर्वाचक का नाम : हर कुंवर बाई पति का नाम: चतर सिंह गृह संख्या : 79 उम्र : 36 लिंग : महिला	फोटो उपलब्ध	489	SLE0199661	निर्वाचक का नाम : बाबूलाल पिता का नाम: रतन सिंह गृह संख्या : 79 उम्र : 35 लिंग : पुरुष	फोटो उपलब्ध	490	SLE0336453	निर्वाचक का नाम : विक्रमसिंह पिता का नाम: रतनसिंह गृह संख्या : 79 उम्र : 32 लिंग : पुरुष	फोटो उपलब्ध
491	SLE1227362	निर्वाचक का नाम : पायल बाई पति का नाम: विक्रमसिंह गृह संख्या : 79 उम्र : 25 लिंग : महिला	फोटो उपलब्ध	492	SLE1620897	निर्वाचक का नाम : कमलाबाई पति का नाम: पूरसिंह गृह संख्या : 80 उम्र : 73 लिंग : महिला	फोटो उपलब्ध	493	SLE1268903	निर्वाचक का नाम : नारायणसिंह पिता का नाम: पूरसिंह गृह संख्या : 80 उम्र : 50 लिंग : पुरुष	फोटो उपलब्ध
494	JYS1187764	निर्वाचक का नाम : धीसुलाल पिता का नाम: पूरसिंह गृह संख्या : 80 उम्र : 42 लिंग : पुरुष	फोटो उपलब्ध	495	JYS1187863	निर्वाचक का नाम : कृष्णाबाई पति का नाम: नारायणसिंह गृह संख्या : 80 उम्र : 39 लिंग : महिला	फोटो उपलब्ध	496	SLE0218248	निर्वाचक का नाम : लाल सिंह पिता का नाम: पूर सिंह गृह संख्या : 80 उम्र : 35 लिंग : पुरुष	फोटो उपलब्ध
497	SLE0465104	निर्वाचक का नाम : कृष्णा बाई पति का नाम: धीसुलाल गृह संख्या : 80 उम्र : 32 लिंग : महिला	फोटो उपलब्ध	498	SLE0465252	निर्वाचक का नाम : संगीताबाई पति का नाम: लालसिंह गृह संख्या : 80 उम्र : 32 लिंग : महिला	फोटो उपलब्ध	499	SLE1267541	निर्वाचक का नाम : बालूसिंह पिता का नाम: परथीसिंह गृह संख्या : 81 उम्र : 66 लिंग : पुरुष	फोटो उपलब्ध
500	SLE1268911	निर्वाचक का नाम : शांतिबाई पति का नाम: बालूसिंह गृह संख्या : 81 उम्र : 63 लिंग : महिला	फोटो उपलब्ध	501	JYS1753086	निर्वाचक का नाम : कालूसिंह पिता का नाम: बालूसिंह गृह संख्या : 81 उम्र : 39 लिंग : पुरुष	फोटो उपलब्ध	502	SLE0336479	निर्वाचक का नाम : सुनिताबाई पति का नाम: कालूसिंह गृह संख्या : 81 उम्र : 33 लिंग : महिला	फोटो उपलब्ध
503	SLE0336461	निर्वाचक का नाम : कमल सिंह पिता का नाम: बालूसिंह गृह संख्या : 81 उम्र : 32 लिंग : पुरुष	फोटो उपलब्ध	504	SLE1257880	निर्वाचक का नाम : राधा बाई पति का नाम: कमल सिंह गृह संख्या : 81 उम्र : 25 लिंग : महिला	फोटो उपलब्ध	505	SLE1269901	निर्वाचक का नाम : चन्द्रसिंह पिता का नाम: अमरसिंह गृह संख्या : 82 उम्र : 62 लिंग : पुरुष	फोटो उपलब्ध
506	SLE1759885	निर्वाचक का नाम : गीताबाई पति का नाम: चन्द्रसिंह गृह संख्या : 82 उम्र : 53 लिंग : महिला	फोटो उपलब्ध	# 507	SLE0003400	निर्वाचक का नाम : भेरूसिंह सोंधिया पिता का नाम: चंद्रसिंह सोंधिया गृह संख्या : 82 उम्र : 36 लिंग : पुरुष	फोटो उपलब्ध	508	SLE0465211	निर्वाचक का नाम : लालकोर बाई पति का नाम: भेरू सिंह गृह संख्या : 82 उम्र : 32 लिंग : महिला	फोटो उपलब्ध

अनुभाग की संख्या व नाम : 5-सोन्दिया ठाकुर मोहल्ला गुन्दलावदा

509	SLE1268762	निर्वाचक का नाम : मांगुसिंह पिता का नाम: लालसिंह गृह संख्या : 83 उम्र : 67 लिंग : पुरुष	510	SLE1266527	निर्वाचक का नाम : कालीबाई पति का नाम: मांगुसिंह गृह संख्या : 83 उम्र : 60 लिंग : महिला	511	SLE1266261	निर्वाचक का नाम : नारायणसिंह पिता का नाम: लालसिंह गृह संख्या : 83 उम्र : 53 लिंग : पुरुष
512	SLE1266519	निर्वाचक का नाम : गंगाबाई पति का नाम: नारायणसिंह गृह संख्या : 83 उम्र : 50 लिंग : महिला	513	SLE1028471	निर्वाचक का नाम : भगवानसिंह पिता का नाम: नारायणसिंह गृह संख्या : 83 उम्र : 26 लिंग : पुरुष	514	SLE2161578	निर्वाचक का नाम : धर्मकुंवर पति का नाम: सेतीनसिंह गृह संख्या : 83 उम्र : 26 लिंग : महिला
515	SLE1177153	निर्वाचक का नाम : सेतिनसिंह पिता का नाम: नारायणसिंह गृह संख्या : 83 उम्र : 25 लिंग : पुरुष	516	SLE1257799	निर्वाचक का नाम : अवंता बाई पति का नाम: भगवान सिंह गृह संख्या : 83 उम्र : 25 लिंग : महिला	517	JYS1753201	निर्वाचक का नाम : कालू सिंह पिता का नाम: उकार सिंह गृह संख्या : 84 उम्र : 39 लिंग : पुरुष
518	SLE0272104	निर्वाचक का नाम : शनुबाई कालुगिंध पति का नाम: कालूसिंह गृह संख्या : 84 उम्र : 35 लिंग : महिला	519	SLE1266758	निर्वाचक का नाम : बापूलाल पिता का नाम: पूरसिंह गृह संख्या : 85 उम्र : 73 लिंग : पुरुष	520	SLE1268952	निर्वाचक का नाम : गोरधन पिता का नाम: बापुलाल गृह संख्या : 85 उम्र : 46 लिंग : पुरुष
521	JYS1752906	निर्वाचक का नाम : गोकूलसिंह पिता का नाम: बापूलाल गृह संख्या : 85 उम्र : 42 लिंग : पुरुष	522	SLE0070664	निर्वाचक का नाम : देव बाई पति का नाम: गोवर्धन सिंह गृह संख्या : 85 उम्र : 41 लिंग : महिला	523	SLE0465138	निर्वाचक का नाम : नैन सिंह पिता का नाम: बापु सिंह गृह संख्या : 85 उम्र : 33 लिंग : पुरुष
524	SLE0786830	निर्वाचक का नाम : मांगू बाई पति का नाम: नैन सिंह गृह संख्या : 85 उम्र : 28 लिंग : महिला	525	SLE1332469	निर्वाचक का नाम : मोहनलाल पिता का नाम: पुरसिंह गृह संख्या : 85ग उम्र : 50 लिंग : पुरुष	526	JYS1753003	निर्वाचक का नाम : धापूबाई पति का नाम: मोहनलाल गृह संख्या : 85ग उम्र : 42 लिंग : महिला
527	SLE1227388	निर्वाचक का नाम : प्रधान सिंह पिता का नाम: मोहन सिंह गृह संख्या : 85/घ उम्र : 25 लिंग : पुरुष	528	SLE1269562	निर्वाचक का नाम : रामलाल पिता का नाम: पूरसिंह गृह संख्या : 85क उम्र : 66 लिंग : पुरुष	529	SLE1268705	निर्वाचक का नाम : हिममतबाई पति का नाम: रामलाल गृह संख्या : 85क उम्र : 57 लिंग : महिला
530	SLE0803015	निर्वाचक का नाम : लखन सिंह पिता का नाम: राम लाल गृह संख्या : 85 क उम्र : 28 लिंग : पुरुष	531	SLE1019678	निर्वाचक का नाम : धीरज सिंह पिता का नाम: रामलाल गृह संख्या : 85 क उम्र : 27 लिंग : पुरुष	532	JYS1752856	निर्वाचक का नाम : मांगीलाल पिता का नाम: पूरसिंह गृह संख्या : 85ख उम्र : 58 लिंग : पुरुष
533	JYS1752864	निर्वाचक का नाम : गंगाबाई पति का नाम: मांगीलाल गृह संख्या : 85ख उम्र : 56 लिंग : महिला	534	JYS1187871	निर्वाचक का नाम : रामलाल चौहान पिता का नाम: किशनलाल चौहान गृह संख्या : 85ख उम्र : 43 लिंग : पुरुष	535	JYS1752898	निर्वाचक का नाम : दुर्गाबाई पति का नाम: रामलाल गृह संख्या : 85ख उम्र : 40 लिंग : महिला
536	SLE0465146	निर्वाचक का नाम : सीता बाई पिता का नाम: नारायण सिंह गृह संख्या : 85 ख उम्र : 32 लिंग : महिला	537	SLE0526988	निर्वाचक का नाम : नारायण सिंह पिता का नाम: मांगीलाल गृह संख्या : 85 ख उम्र : 31 लिंग : पुरुष	538	SLE1759893	निर्वाचक का नाम : बालूसिंह पिता का नाम: भगवानसिंह गृह संख्या : 86 उम्र : 50 लिंग : पुरुष

अनुभाग की संख्या व नाम : 5-सोन्दिया ठाकुर मोहल्ला गुन्दलावदा

539	JYS1752880	निर्वाचक का नाम : प्रेमबाई पति का नाम: बालूसिंह गृह संख्या : 86 उम्र : 43 लिंग : महिला	फोटो उपलब्ध	540	JYS1187681	निर्वाचक का नाम : करणसिंह पिता का नाम: भगवानजी गृह संख्या : 86 उम्र : 43 लिंग : पुरुष	फोटो उपलब्ध	541	SLE0132381	निर्वाचक का नाम : रेखाबाई पति का नाम: करण सिंह गृह संख्या : 86 उम्र : 38 लिंग : महिला	फोटो उपलब्ध
542	SLE2171098	निर्वाचक का नाम : दिनेश पिता का नाम: बालूसिंह गृह संख्या : 86 उम्र : 28 लिंग : पुरुष	फोटो उपलब्ध	543	SLE2039246	निर्वाचक का नाम : लोकेन्द्रसिंह पिता का नाम: बालु सिंह गृह संख्या : 86 उम्र : 23 लिंग : पुरुष	फोटो उपलब्ध	544	SLE2183457	निर्वाचक का नाम : गोविंदसिंह पिता का नाम: करणसिंह गृह संख्या : 86 उम्र : 20 लिंग : पुरुष	फोटो उपलब्ध
545	SLE1296680	निर्वाचक का नाम : कालूसिंह पिता का नाम: भगवानसिंह गृह संख्या : 86क उम्र : 53 लिंग : पुरुष	फोटो उपलब्ध	546	SLE1949312	निर्वाचक का नाम : गुड्डीबाई पति का नाम: कालुसिंह ह गृह संख्या : 86क उम्र : 52 लिंग : महिला	फोटो उपलब्ध	547	SLE1266253	निर्वाचक का नाम : पुरीबाई पति का नाम: भंवरसिंह गृह संख्या : 87 उम्र : 88 लिंग : महिला	फोटो उपलब्ध
548	JYS1752971	निर्वाचक का नाम : पुरीबाई पति का नाम: देवीसिंह गृह संख्या : 87 उम्र : 56 लिंग : महिला	फोटो उपलब्ध	549	SLE1760669	निर्वाचक का नाम : कालूसिंह पिता का नाम: भंवरसिंह गृह संख्या : 87 उम्र : 50 लिंग : पुरुष	फोटो उपलब्ध	550	SLE0199679	निर्वाचक का नाम : मोडसिंह पिता का नाम: देवीलाल गृह संख्या : 87 उम्र : 35 लिंग : पुरुष	फोटो उपलब्ध
551	SLE0391813	निर्वाचक का नाम : कमलेश सिंह पिता का नाम: देवी सिंह गृह संख्या : 87 उम्र : 33 लिंग : पुरुष	फोटो उपलब्ध	552	SLE0465237	निर्वाचक का नाम : रेखा बाई पति का नाम: मोड सिंह गृह संख्या : 87 उम्र : 32 लिंग : महिला	फोटो उपलब्ध	553	SLE0725309	निर्वाचक का नाम : राधा बाई पति का नाम: कमलेश गृह संख्या : 87 उम्र : 29 लिंग : महिला	फोटो उपलब्ध
554	SLE1662543	निर्वाचक का नाम : देवीलाल पिता का नाम: मोतीलाल गृह संख्या : 88 उम्र : 60 लिंग : पुरुष	फोटो उपलब्ध	555	SLE0070599	निर्वाचक का नाम : द्वारकीलाल पिता का नाम: देवीलाल गृह संख्या : 88 उम्र : 36 लिंग : पुरुष	फोटो उपलब्ध	556	SLE0132399	निर्वाचक का नाम : शारदा बाई पति का नाम: द्वारकीलाल गृह संख्या : 88 उम्र : 35 लिंग : महिला	फोटो उपलब्ध
557	SLE0527143	निर्वाचक का नाम : दीपचन्द पिता का नाम: देवीलाल गृह संख्या : 88 उम्र : 31 लिंग : पुरुष	फोटो उपलब्ध	558	SLE0650457	निर्वाचक का नाम : संगीता पति का नाम: दीपचन्द गृह संख्या : 88 उम्र : 30 लिंग : महिला	फोटो उपलब्ध	559	JYS1187574	निर्वाचक का नाम : परमानन्द पिता का नाम: मोतीलाल गृह संख्या : 88क उम्र : 42 लिंग : पुरुष	फोटो उपलब्ध
560	JYS1187590	निर्वाचक का नाम : सुमित्राबाई पति का नाम: परमानन्द गृह संख्या : 88क उम्र : 42 लिंग : महिला	फोटो उपलब्ध	561	SLE1268671	निर्वाचक का नाम : दोलीबाई पति का नाम: गोपीलाल गृह संख्या : 89 उम्र : 73 लिंग : महिला	फोटो उपलब्ध	562	JYS1187772	निर्वाचक का नाम : राधेश्याम पिता का नाम: गोपी लाल गृह संख्या : 89 उम्र : 39 लिंग : पुरुष	फोटो उपलब्ध
563	JYS1753193	निर्वाचक का नाम : मंजु बाई पति का नाम: राधेश्याम गृह संख्या : 89 उम्र : 39 लिंग : महिला	फोटो उपलब्ध	564	SLE0527150	निर्वाचक का नाम : दुर्गालाल पिता का नाम: कालूराम गृह संख्या : 89 उम्र : 31 लिंग : पुरुष	फोटो उपलब्ध	565	SLE0650424	निर्वाचक का नाम : मंजु बाई पति का नाम: दुर्गालाल गृह संख्या : 89 उम्र : 30 लिंग : महिला	फोटो उपलब्ध
566	SLE1195429	निर्वाचक का नाम : माधू जी पिता का नाम: कंवरलाल गृह संख्या : 89/3 उम्र : 68 लिंग : पुरुष	फोटो उपलब्ध	567	SLE1028422	निर्वाचक का नाम : गोकुलसिंग पिता का नाम: नगा जी गृह संख्या : 89/3 उम्र : 48 लिंग : पुरुष	फोटो उपलब्ध	568	SLE1971894	निर्वाचक का नाम : बाबूलाल पिता का नाम: गोकुललाल गृह संख्या : 89/3 उम्र : 22 लिंग : पुरुष	फोटो उपलब्ध

569	SLE2171619	निर्वाचक का नाम : पूजाबाई पति का नाम: बाबूलाल गृह संख्या : 89/3 उम्र : 20 लिंग : महिला	570	SLE1759711	निर्वाचक का नाम : कालूराम पिता का नाम: गोपीलाल गृह संख्या : 89क उम्र : 53 लिंग : पुरुष	571	SLE1667062	निर्वाचक का नाम : शुमित्राबाई पति का नाम: कालूराम गृह संख्या : 89क उम्र : 50 लिंग : महिला
572	SLE2134039	निर्वाचक का नाम : जगदीश मेघवाल पिता का नाम: कालूराम गृह संख्या : 89क उम्र : 26 लिंग : पुरुष	573	SLE1898907	निर्वाचक का नाम : भावना बाई पति का नाम: जगदीश गृह संख्या : 89के उम्र : 23 लिंग : महिला	574	SLE1323781	निर्वाचक का नाम : चन्द्रलाल पिता का नाम: गोपीलाल गृह संख्या : 89ख उम्र : 48 लिंग : पुरुष
575	JYS1668409	निर्वाचक का नाम : मथराबाई पति का नाम: चन्द्रलाल गृह संख्या : 89ख उम्र : 46 लिंग : महिला	576	SLE2153500	निर्वाचक का नाम : हेमराजमेघवाल पिता का नाम: चंदर लाल गृह संख्या : 89ख उम्र : 22 लिंग : पुरुष	577	SLE1759729	निर्वाचक का नाम : समदा पिता का नाम: भेरुलाल गृह संख्या : 90 उम्र : 68 लिंग : पुरुष
578	SLE1759737	निर्वाचक का नाम : शांतिबाई पति का नाम: समदा गृह संख्या : 90 उम्र : 68 लिंग : महिला	579	JYS1187855	निर्वाचक का नाम : गंगाराम रावल पिता का नाम: समदा जी रावल गृह संख्या : 90 उम्र : 40 लिंग : पुरुष	580	JYS1187830	निर्वाचक का नाम : दया राम रावल पिता का नाम: समदा रावल गृह संख्या : 90 उम्र : 40 लिंग : पुरुष
581	JYS1187921	निर्वाचक का नाम : भगतबाई पति का नाम: दयाराम गृह संख्या : 90 उम्र : 39 लिंग : महिला	582	SLE0199687	निर्वाचक का नाम : अन्ताबाई रावल पति का नाम: गंगाराम रावल गृह संख्या : 90 उम्र : 33 लिंग : महिला	583	SLE2172088	निर्वाचक का नाम : रीना रावल पिता का नाम: दयाराम रावल गृह संख्या : 90 उम्र : 21 लिंग : महिला
584	SLE2172070	निर्वाचक का नाम : रंजीत रावल पिता का नाम: दयाराम रावल गृह संख्या : 90 उम्र : 19 लिंग : पुरुष	585	SLE2208767	निर्वाचक का नाम : ब्रजेश रावल पिता का नाम: गंगाराम रावल गृह संख्या : 90 उम्र : 18 लिंग : पुरुष	586	SLE0702985	निर्वाचक का नाम : नाथु जी पिता का नाम: भेरू जी गृह संख्या : 91 उम्र : 75 लिंग : पुरुष
587	SLE0702969	निर्वाचक का नाम : केशरबाई पति का नाम: नाथु जी गृह संख्या : 91 उम्र : 70 लिंग : महिला	588	SLE0272112	निर्वाचक का नाम : बालचन्द पिता का नाम: नाथूलाल गृह संख्या : 91 उम्र : 57 लिंग : पुरुष	589	JYS2144160	निर्वाचक का नाम : सोहनबाई पति का नाम: बालचंद गृह संख्या : 91 उम्र : 50 लिंग : महिला
590	SLE0272120	निर्वाचक का नाम : कृष्णाबाई पति का नाम: बालचंद गृह संख्या : 91 उम्र : 49 लिंग : महिला	591	SLE0650465	निर्वाचक का नाम : तारा बाई पति का नाम: रामनारायण गृह संख्या : 92क उम्र : 30 लिंग : महिला	592	SLE1690759	निर्वाचक का नाम : पूजा बाई पति का नाम: जानकीलाल गृह संख्या : 92 उम्र : 24 लिंग : महिला
593	SLE1621218	निर्वाचक का नाम : रोडूमल पिता का नाम: परधी गृह संख्या : 92क उम्र : 58 लिंग : पुरुष	594	JYS1187657	निर्वाचक का नाम : अनोखबाई पति का नाम: रोडूलाल गृह संख्या : 92क उम्र : 53 लिंग : महिला	595	JYS1187640	निर्वाचक का नाम : रामनारायण पिता का नाम: रोडू लाल गृह संख्या : 92क उम्र : 39 लिंग : पुरुष
596	SLE1019702	निर्वाचक का नाम : जानकी लाल पिता का नाम: रोडू लाल गृह संख्या : 92 क उम्र : 29 लिंग : पुरुष	597	SLE0527077	निर्वाचक का नाम : शिवनारायण पिता का नाम: मांगीलाल गृह संख्या : 93 उम्र : 34 लिंग : पुरुष	598	SLE1759786	निर्वाचक का नाम : मांगीलाल पिता का नाम: काना गृह संख्या : 94 उम्र : 48 लिंग : पुरुष

599	JYS1187509	निर्वाचक का नाम : लालसचन्द पिता का नाम: काना गृह संख्या : 94 उम्र : 43 लिंग : पुरुष	फोटो उपलब्ध	600	SLE0003418	निर्वाचक का नाम : ममता बाई पति का नाम: लाला राम गृह संख्या : 94 उम्र : 43 लिंग : महिला	फोटो उपलब्ध	601	JYS1187541	निर्वाचक का नाम : प्रेमबाई पति का नाम: मांगीलाल गृह संख्या : 94 उम्र : 42 लिंग : महिला	फोटो उपलब्ध
602	SLE1990043	निर्वाचक का नाम : पप्पू लाल पिता का नाम: मांगीलाल गृह संख्या : 94 उम्र : 23 लिंग : पुरुष	फोटो उपलब्ध	603	SLE2153468	निर्वाचक का नाम : संजूबाई पति का नाम: पेप्पूमेघवाल गृह संख्या : 94 उम्र : 20 लिंग : महिला	फोटो उपलब्ध	604	SLE2162956	निर्वाचक का नाम : दीपक पिता का नाम: लालचंद गृह संख्या : 94 उम्र : 20 लिंग : पुरुष	फोटो उपलब्ध
605	SLE1269133	निर्वाचक का नाम : गंगाबाई पति का नाम: रुपा गृह संख्या : 95 उम्र : 88 लिंग : महिला	फोटो उपलब्ध	606	SLE1269166	निर्वाचक का नाम : कालूराम पिता का नाम: रुपा गृह संख्या : 95 उम्र : 53 लिंग : पुरुष	फोटो उपलब्ध	607	SLE1880822	निर्वाचक का नाम : अनोखबाई पति का नाम: कालूराम गृह संख्या : 95 उम्र : 50 लिंग : महिला	फोटो उपलब्ध
608	SLE0465153	निर्वाचक का नाम : बालचन्द पिता का नाम: कालूराम गृह संख्या : 95 उम्र : 33 लिंग : पुरुष	फोटो उपलब्ध	609	SLE1067974	निर्वाचक का नाम : सुरेश पिता का नाम: कालूराम गृह संख्या : 95 उम्र : 30 लिंग : पुरुष	फोटो उपलब्ध	610	SLE0650432	निर्वाचक का नाम : संतोष बाई पति का नाम: बालचन्द गृह संख्या : 95 उम्र : 30 लिंग : महिला	फोटो उपलब्ध
611	SLE1106061	निर्वाचक का नाम : श्यामुबाई पति का नाम: सुरेश लाल गृह संख्या : 95 उम्र : 26 लिंग : महिला	फोटो उपलब्ध	612	SLE1681188	निर्वाचक का नाम : रामबाबू पिता का नाम: कालूराम गृह संख्या : 95 उम्र : 25 लिंग : पुरुष	फोटो उपलब्ध	613	SLE1880830	निर्वाचक का नाम : बद्रीलाल पिता का नाम: रामलाल गृह संख्या : 96 उम्र : 47 लिंग : पुरुष	फोटो उपलब्ध
614	JYS1753185	निर्वाचक का नाम : सज्जनबाई पति का नाम: बद्रीलाल गृह संख्या : 96 उम्र : 40 लिंग : महिला	फोटो उपलब्ध	615	SLE1177146	निर्वाचक का नाम : कमल लाल पिता का नाम: बद्रीलाल गृह संख्या : 96 उम्र : 30 लिंग : पुरुष	फोटो उपलब्ध	616	SLE1939834	निर्वाचक का नाम : सोनाबाई पति का नाम: कमल गृह संख्या : 96 उम्र : 26 लिंग : महिला	फोटो उपलब्ध
617	SLE1599216	निर्वाचक का नाम : किशनलाल पिता का नाम: रामलाल गृह संख्या : 97 उम्र : 53 लिंग : पुरुष	फोटो उपलब्ध	618	SLE1662469	निर्वाचक का नाम : कालीबाई पति का नाम: किशनलाल गृह संख्या : 97 उम्र : 50 लिंग : महिला	फोटो उपलब्ध	619	SLE1269471	निर्वाचक का नाम : रामचन्द्र पिता का नाम: रुपा गृह संख्या : 98 उम्र : 58 लिंग : पुरुष	फोटो उपलब्ध
620	SLE1269745	निर्वाचक का नाम : गंगाबाई पति का नाम: रामचन्द्र गृह संख्या : 98 उम्र : 55 लिंग : महिला	फोटो उपलब्ध	621	SLE1964139	निर्वाचक का नाम : भेरूलाल मेघवाल पिता का नाम: रामचंद्र गृह संख्या : 98 उम्र : 22 लिंग : पुरुष	फोटो उपलब्ध	622	SLE0199695	निर्वाचक का नाम : मोहनलाल पिता का नाम: अमरा गृह संख्या : 99 उम्र : 37 लिंग : पुरुष	फोटो उपलब्ध
623	SLE0526947	निर्वाचक का नाम : ममताबाई पति का नाम: मोहनलाल गृह संख्या : 99 उम्र : 31 लिंग : महिला	फोटो उपलब्ध								

624	5	SLE2212728
निर्वाचक का नाम : अनुसूयाबाई पति का नाम: सुल्तानसिंह गृह संख्या : 64/3 उम्र : 22 लिंग : महिला		
फोटो उपलब्ध		

625	3	SLE2221349
निर्वाचक का नाम : अमीषा सिसोदिया पति का नाम: कमल सिंह गृह संख्या : 46क उम्र : 22 लिंग : महिला		
फोटो उपलब्ध		

626	2	SLE2224004
निर्वाचक का नाम : सूरज पिता का नाम: थानसिंह गृह संख्या : 45 उम्र : 19 लिंग : पुरुष		
फोटो उपलब्ध		

627	5	SLE2224038
निर्वाचक का नाम : तोफानसिंह सौधिया पिता का नाम: देवीसिंह सौधिया गृह संख्या : 64/3 उम्र : 19 लिंग : पुरुष		
फोटो उपलब्ध		

628	3	SLE2224053
निर्वाचक का नाम : विक्रमसिंह पिता का नाम: नारायणसिंह गृह संख्या : 16 उम्र : 20 लिंग : पुरुष		
फोटो उपलब्ध		

629	5	SLE2224582
निर्वाचक का नाम : राजपाल सिंह सिसोदिया पिता का नाम: बालूसिंह सिसोदिया गृह संख्या : 66 उम्र : 19 लिंग : पुरुष		
फोटो उपलब्ध		

630	5	SLE2237642
निर्वाचक का नाम : महेंद्र सिंह सौदिया पिता का नाम: शिवसिंह सोदिया गृह संख्या : 4 उम्र : 19 लिंग : पुरुष		
फोटो उपलब्ध		

631	5	SLE2243244
निर्वाचक का नाम : महेश मेघवाल पिता का नाम: उमराव लाल मेघवाल गृह संख्या : 62 उम्र : 18 लिंग : पुरुष		
फोटो उपलब्ध		

निर्वाचकों का विवरण :							
A) मतदाताओं की संख्या :							
	नामावली का प्रकार	निर्वाचक नामावली की पहचान :	मतदाताओं की संख्या :				
			पुरुष	महिला	तृतीय लिंग	कुल	
I	मूल	मूल नामावली	विशेष गहन पुनरीक्षण 2026 की मूल नामावली एवं समस्त अनुपूरकों को एकीकृत कर	328	295	0	623
II	घटक I - परिवर्धन सूची	पूरक 1	विशेष गहन पुनरीक्षण - 2026	6	2	0	8
III	घटक II - विलोपन सूची	पूरक 1	विशेष गहन पुनरीक्षण - 2026	1	1	0	2
IV	लिंग में संशोधन के कारण अंतर			0	0	0	0
पुनरीक्षण के बाद इस नामावली में शुद्ध निर्वाचक (I+II-III+IV)				333	296	0	629
B) संशोधनों की संख्या :							
नामावली का प्रकार	निर्वाचक नामावली की पहचान :	संशोधनों की संख्या :					
पूरक 1	विशेष गहन पुनरीक्षण - 2026	3					

निर्वाचक रजिस्ट्रीकरण अधिकारी द्वारा जारी

E-मृत्यु, S-स्थानांतरित, R-दोहरी प्रविष्टि, M-लापता, Q-अहर्ता नहीं