

निर्वाचक नामावली 2026 S12 मध्य प्रदेश

विधान सभा क्षेत्र की संख्या, नाम व आरक्षण स्थिति : 165 - सुसनेर (सामान्य)		भाग संख्या : : 70																			
संसदीय निर्वाचन क्षेत्र की संख्या, नाम व आरक्षण स्थिति, जिसमें विधान सभा निर्वाचन क्षेत्र स्थित है : 20 - राजगढ़																					
1. पुनरीक्षण का विवरण																					
पुनरीक्षण का वर्ष :	2026	निर्वाचक नामावली की पहचान :																			
अर्हता तिथि :	01-01-2026	विशेष गहन पुनरीक्षण 2026 की मूल नामावली एवं समस्त अनुपूरकों को एकीकृत कर																			
पुनरीक्षण का स्वरूप :	विशेष गहन पुनरीक्षण 2026																				
प्रकाशन की तिथि :	21-02-2026																				
2. भाग व मतदान क्षेत्र का विवरण :																					
भाग में आने वाले अनुभागों की संख्या और नाम :																					
1-लोधाखेडी लोधाखेड़ी		<table style="width: 100%; border-collapse: collapse;"> <tr> <td style="width: 50%;">मुख्य शहर / मुख्य ग्राम</td> <td style="width: 50%;">: लोधाखेडी</td> </tr> <tr> <td>वार्ड</td> <td>:</td> </tr> <tr> <td>पोस्ट ऑफिस</td> <td>: देहरिया सोयत</td> </tr> <tr> <td>पुलिस थाना</td> <td>: सुसनेर</td> </tr> <tr> <td>स्थानीय संस्था</td> <td>: लोधाखेडी</td> </tr> <tr> <td>ब्लॉक</td> <td>: सुसनेर</td> </tr> <tr> <td>जिला</td> <td>: आगर मालवा</td> </tr> <tr> <td>पिन कोड</td> <td>: 465449</td> </tr> </table>				मुख्य शहर / मुख्य ग्राम	: लोधाखेडी	वार्ड	:	पोस्ट ऑफिस	: देहरिया सोयत	पुलिस थाना	: सुसनेर	स्थानीय संस्था	: लोधाखेडी	ब्लॉक	: सुसनेर	जिला	: आगर मालवा	पिन कोड	: 465449
मुख्य शहर / मुख्य ग्राम	: लोधाखेडी																				
वार्ड	:																				
पोस्ट ऑफिस	: देहरिया सोयत																				
पुलिस थाना	: सुसनेर																				
स्थानीय संस्था	: लोधाखेडी																				
ब्लॉक	: सुसनेर																				
जिला	: आगर मालवा																				
पिन कोड	: 465449																				
2-लोधाखेडी का खेडा लोधाखेडी																					
3. मतदान केंद्र का विवरण																					
मतदान केंद्र की संख्या व नाम :		मतदान केन्द्र की विशेष हैसियत (पुरुष/महिला/सामान्य) :		सामान्य																	
70 - लोधाखेडी		इस मतदान क्षेत्र के सहायक (ऑक्जिलियरी) मतदान केन्द्रों की संख्या :		0																	
मतदान केंद्र का भवन व पता :																					
पंचायत भवन लोधाखेडी																					
4. मतदाताओं की संख्या :																					
आरंभिक क्रम	अंतिम क्रम	मतदाताओं की संख्या																			
संख्या	संख्या	पुरुष	महिला	तृतीय लिंग	कुल																
1	624	323	299	0	622																

निर्वाचक रजिस्ट्रीकरण अधिकारी द्वारा जारी

Nazri Naksha



Google Map View



Polling Station Building Front View



मतदान केंद्र के सामने का फ़ोटो



Cad View

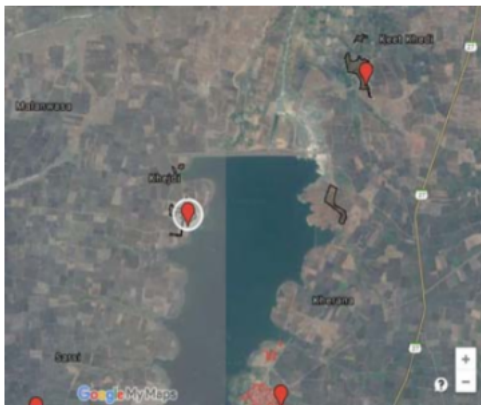

Key MAP View

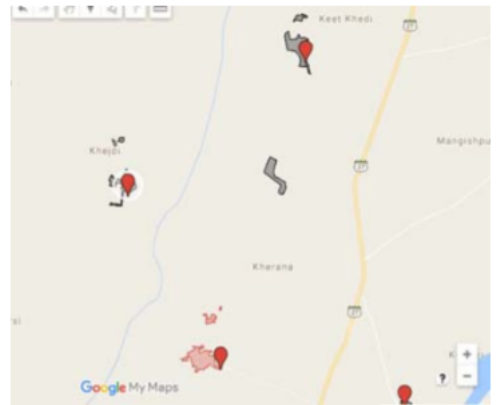

1 निर्वाचक का नाम : सजनबाई पति का नाम: दुलेशिंह गृह संख्या : 1 उम्र : 78 लिंग : महिला	SLE1427392	2 निर्वाचक का नाम : रानू पति का नाम: चेतन गृह संख्या : 1 उम्र : 29 लिंग : महिला	SLE1101245	3 निर्वाचक का नाम : बलवन्तसिंह पिता का नाम: कनीराम गृह संख्या : 2 उम्र : 78 लिंग : पुरुष	SLE1423771
4 निर्वाचक का नाम : मांगीलाल पिता का नाम: बलवन्तसिंह गृह संख्या : 2 उम्र : 41 लिंग : पुरुष	JYS1640812	5 निर्वाचक का नाम : चतरसिंह पिता का नाम: बलवन्त सिंह गृह संख्या : 2 उम्र : 39 लिंग : पुरुष	JYS1641075	6 निर्वाचक का नाम : नार सिंह पिता का नाम: बलवन्त सिंह गृह संख्या : 2 उम्र : 37 लिंग : पुरुष	SLE0200071
7 निर्वाचक का नाम : शकु बाई पति का नाम: मांगीलाल गृह संख्या : 2 उम्र : 36 लिंग : महिला	SLE0466995	8 निर्वाचक का नाम : सिद्धू बाई पति का नाम: चतर सिंह गृह संख्या : 2 उम्र : 34 लिंग : महिला	SLE0467001	9 निर्वाचक का नाम : लाभूबाई पति का नाम: कालूसिंह गृह संख्या : 3/1 उम्र : 42 लिंग : महिला	JYS1641158
10 निर्वाचक का नाम : मुकेश सिंह पिता का नाम: कालू सिंह गृह संख्या : 3/1 उम्र : 24 लिंग : पुरुष	SLE2147916	11 निर्वाचक का नाम : तोफान सिंह पिता का नाम: कालू सिंह गृह संख्या : 3/1 उम्र : 23 लिंग : पुरुष	SLE2148187	12 निर्वाचक का नाम : मदनसिंह पिता का नाम: पर्वतसिंह गृह संख्या : 3/2 उम्र : 59 लिंग : पुरुष	SLE1819333
13 निर्वाचक का नाम : भुवान बाई पति का नाम: मदनसिंह गृह संख्या : 3/2 उम्र : 42 लिंग : महिला	JYS1641166	14 निर्वाचक का नाम : सुरज सिंग पिता का नाम: मदन सिंग गृह संख्या : 3/2 उम्र : 22 लिंग : पुरुष	SLE1952209	15 निर्वाचक का नाम : गोवर्धनसिंह पिता का नाम: गंगाराम गृह संख्या : 5 उम्र : 56 लिंग : पुरुष	SLE1631563
16 निर्वाचक का नाम : रामकुंवरबाई पति का नाम: गोवर्धनसिंह गृह संख्या : 5 उम्र : 52 लिंग : महिला	SLE1631589	17 निर्वाचक का नाम : प्रेम बाई पिता का नाम: गोवर्धन सिंह गृह संख्या : 5 उम्र : 34 लिंग : महिला	SLE0467019	18 निर्वाचक का नाम : कमला बाई पति का नाम: सुरज सिंह गृह संख्या : 05 उम्र : 27 लिंग : महिला	SLE1670272
19 निर्वाचक का नाम : रमेश मेघवाल पिता का नाम: मांगीलाल गृह संख्या : 5 उम्र : 26 लिंग : पुरुष	SLE1064831	20 निर्वाचक का नाम : सुरज सिंह पिता का नाम: गोवर्धन सिंह गृह संख्या : 5 उम्र : 26 लिंग : पुरुष	SLE1251222	21 निर्वाचक का नाम : तोफानसिंह पिता का नाम: बालुसिंह गृह संख्या : 6 उम्र : 58 लिंग : पुरुष	SLE0831727
22 निर्वाचक का नाम : कृष्णा बाई पति का नाम: गोविंद सिंह गृह संख्या : 6 उम्र : 55 लिंग : महिला	SLE1682996	23 निर्वाचक का नाम : सगनाबाई पति का नाम: तोफानसिंह गृह संख्या : 6 उम्र : 54 लिंग : महिला	SLE0831784	24 निर्वाचक का नाम : गोविन्द सिंह परिहार पिता का नाम: तोफान सिंह गृह संख्या : 6 उम्र : 29 लिंग : पुरुष	SLE0824847
25 निर्वाचक का नाम : लाबूबाई पति का नाम: बालुसिंह गृह संख्या : 7 उम्र : 68 लिंग : महिला	SLE1620053	26 निर्वाचक का नाम : गोकुलसिंह पिता का नाम: बालुसिंह गृह संख्या : 7 उम्र : 60 लिंग : पुरुष	SLE0831842	27 निर्वाचक का नाम : जमनाबाई पति का नाम: गोकुलसिंह गृह संख्या : 7 उम्र : 56 लिंग : महिला	SLE0831735
28 निर्वाचक का नाम : विक्रम सिंह पिता का नाम: गोकुल सिंह गृह संख्या : 7 उम्र : 41 लिंग : पुरुष	SLE0066936	29 निर्वाचक का नाम : चेतन सिंह पिता का नाम: गोकुल सिंह गृह संख्या : 7 उम्र : 38 लिंग : पुरुष	SLE0066928	30 निर्वाचक का नाम : लाभू बाई पति का नाम: विक्रम सिंह गृह संख्या : 7 उम्र : 36 लिंग : महिला	SLE0066944

31	SLE0338467	निर्वाचक का नाम : लीला बाई पति का नाम: चेतन सिंह गृह संख्या : 7 उम्र : 35 लिंग : महिला	फोटो उपलब्ध	32	SLE0338335	निर्वाचक का नाम : कालू सिंह पिता का नाम: गोकुल सिंह गृह संख्या : 7 उम्र : 33 लिंग : पुरुष	फोटो उपलब्ध	33	SLE2162873	निर्वाचक का नाम : हेमलता सोंधिया पति का नाम: कालू सिंह गृह संख्या : 7 उम्र : 31 लिंग : महिला	फोटो उपलब्ध
34	SLE1620061	निर्वाचक का नाम : कालूसिंह पिता का नाम: पर्वतसिंह गृह संख्या : 8 उम्र : 64 लिंग : पुरुष	फोटो उपलब्ध	35	SLE1620210	निर्वाचक का नाम : कलावतीबाई पति का नाम: कालूसिंह गृह संख्या : 8 उम्र : 58 लिंग : महिला	फोटो उपलब्ध	36	JYS1641232	निर्वाचक का नाम : प्रेमसिंह पिता का नाम: कालूसिंह गृह संख्या : 8 उम्र : 43 लिंग : पुरुष	फोटो उपलब्ध
37	SLE0218610	निर्वाचक का नाम : रूखमाबाई पिता का नाम: कालूसिंह गृह संख्या : 8 उम्र : 42 लिंग : महिला	फोटो उपलब्ध	38	JYS1640978	निर्वाचक का नाम : सिद्धुबाई पति का नाम: प्रेमसिंह गृह संख्या : 8 उम्र : 39 लिंग : महिला	फोटो उपलब्ध	39	SLE0104190	निर्वाचक का नाम : शिवसिंह सिसोदिया पिता का नाम: कालूसिंह गृह संख्या : 8 उम्र : 35 लिंग : पुरुष	फोटो उपलब्ध
40	SLE0104208	निर्वाचक का नाम : शंकर सिंह पिता का नाम: कालूसिंह गृह संख्या : 8 उम्र : 35 लिंग : पुरुष	फोटो उपलब्ध	41	SLE0392688	निर्वाचक का नाम : कुशाल बाई पति का नाम: शंकर सिंह गृह संख्या : 8 उम्र : 34 लिंग : महिला	फोटो उपलब्ध	42	SLE0392670	निर्वाचक का नाम : टीना बाई पति का नाम: शिव सिंह गृह संख्या : 8 उम्र : 33 लिंग : महिला	फोटो उपलब्ध
43	SLE0272336	निर्वाचक का नाम : राघूसिंह पिता का नाम: कालूसिंह गृह संख्या : 8 उम्र : 33 लिंग : पुरुष	फोटो उपलब्ध	44	SLE0392696	निर्वाचक का नाम : भगवती बाई पति का नाम: राघू सिंह गृह संख्या : 8 उम्र : 32 लिंग : महिला	फोटो उपलब्ध	45	SLE0703108	निर्वाचक का नाम : जस्सूबाई पति का नाम: बालूसिंह गृह संख्या : 09 उम्र : 30 लिंग : महिला	फोटो उपलब्ध
46	SLE1777481	निर्वाचक का नाम : अनोखबाई पति का नाम: भगवानसिंह गृह संख्या : 9/1 उम्र : 98 लिंग : महिला	फोटो उपलब्ध	47	SLE1620194	निर्वाचक का नाम : प्रभुलाल पिता का नाम: भगवानसिंह गृह संख्या : 9/1 उम्र : 61 लिंग : पुरुष	फोटो उपलब्ध	48	SLE0338459	निर्वाचक का नाम : बालू सिंह पिता का नाम: प्रभु सिंह गृह संख्या : 9/1 उम्र : 32 लिंग : पुरुष	फोटो उपलब्ध
49	SLE2030146	निर्वाचक का नाम : जगदीश सॉडीया पिता का नाम: प्रभूसिंह गृह संख्या : 9/1 उम्र : 28 लिंग : पुरुष	फोटो उपलब्ध	50	JYS1641000	निर्वाचक का नाम : रेशमबाई पति का नाम: पुरसिंह गृह संख्या : 9/2 उम्र : 48 लिंग : महिला	फोटो उपलब्ध	51	SLE0528703	निर्वाचक का नाम : कमल सिंह पिता का नाम: पुर सिंह गृह संख्या : 9/2 उम्र : 31 लिंग : पुरुष	फोटो उपलब्ध
52	SLE2030153	निर्वाचक का नाम : रौशन सिंग सोदिया पिता का नाम: पुरसिंह गृह संख्या : 9/2 उम्र : 23 लिंग : पुरुष	फोटो उपलब्ध	53	SLE2127355	निर्वाचक का नाम : कविता पति का नाम: रौशन सिंह गृह संख्या : 9/2 उम्र : 23 लिंग : महिला	फोटो उपलब्ध	54	SLE1819325	निर्वाचक का नाम : मांगीलाल पिता का नाम: भगवानसिंह गृह संख्या : 9/3 उम्र : 68 लिंग : पुरुष	फोटो उपलब्ध
55	SLE1423870	निर्वाचक का नाम : सोहनबाई पति का नाम: मांगीलाल गृह संख्या : 9/3 उम्र : 63 लिंग : महिला	फोटो उपलब्ध	56	JYS1641117	निर्वाचक का नाम : गोवर्धन सिंह पिता का नाम: मांगीलाल गृह संख्या : 9/3 उम्र : 41 लिंग : पुरुष	फोटो उपलब्ध	57	JYS1641109	निर्वाचक का नाम : एलम बाई पति का नाम: गोवर्धन सिंह गृह संख्या : 9/3 उम्र : 39 लिंग : महिला	फोटो उपलब्ध
58	SLE1436054	निर्वाचक का नाम : पूरसिंह पिता का नाम: कालूसिंह गृह संख्या : 10 उम्र : 58 लिंग : पुरुष	फोटो उपलब्ध	59	JYS1617828	निर्वाचक का नाम : मुन्नाबाई पति का नाम: पूरसिंह गृह संख्या : 10 उम्र : 53 लिंग : महिला	फोटो उपलब्ध	60	SLE1436096	निर्वाचक का नाम : प्रेमसिंह पिता का नाम: कालूसिंह गृह संख्या : 10 उम्र : 46 लिंग : पुरुष	फोटो उपलब्ध

61	JYS1641091	निर्वाचक का नाम : कृष्णाबाई पति का नाम: प्रेमसिंह गृह संख्या : 10 उम्र : 42 लिंग : महिला	फोटो उपलब्ध	62	SLE0775700	निर्वाचक का नाम : कमल सिंह पिता का नाम: पुर सिंह गृह संख्या : 10 उम्र : 33 लिंग : पुरुष	फोटो उपलब्ध	63	SLE0772087	निर्वाचक का नाम : जनस बाई पति का नाम: कमल सिंह गृह संख्या : 10 उम्र : 31 लिंग : महिला	फोटो उपलब्ध
64	SLE1864578	निर्वाचक का नाम : शिवनारायण सोदिया पिता का नाम: प्रेम सिंह सोदिया गृह संख्या : 10 उम्र : 25 लिंग : पुरुष	फोटो उपलब्ध	65	SLE1819309	निर्वाचक का नाम : मांगीलाल पिता का नाम: लालजी गृह संख्या : 11 उम्र : 82 लिंग : पुरुष	फोटो उपलब्ध	66	SLE0218628	निर्वाचक का नाम : श्याम सिंह पिता का नाम: मांगीलाल गृह संख्या : 11 उम्र : 34 लिंग : पुरुष	फोटो उपलब्ध
67	SLE0392613	निर्वाचक का नाम : धापू बाई पति का नाम: श्याम सिंह गृह संख्या : 11 उम्र : 34 लिंग : महिला	फोटो उपलब्ध	68	SLE1064823	निर्वाचक का नाम : शंकर सिंग पिता का नाम: अंदर सिंग गृह संख्या : 12 उम्र : 27 लिंग : पुरुष	फोटो उपलब्ध	69	SLE0062935	निर्वाचक का नाम : चतरबाई पति का नाम: करणसिंह गृह संख्या : 12/1 उम्र : 78 लिंग : महिला	फोटो उपलब्ध
70	SLE1436187	निर्वाचक का नाम : चंदरसिंह पिता का नाम: पर्वतसिंह गृह संख्या : 12/1 उम्र : 58 लिंग : पुरुष	फोटो उपलब्ध	71	SLE1819291	निर्वाचक का नाम : मूलाबाई पति का नाम: चन्दर सिंह गृह संख्या : 12/1 उम्र : 51 लिंग : महिला	फोटो उपलब्ध	72	SLE1570290	निर्वाचक का नाम : रामसिंह पिता का नाम: करणसिंह गृह संख्या : 12/1 उम्र : 50 लिंग : पुरुष	फोटो उपलब्ध
73	SLE0066951	निर्वाचक का नाम : नैन सिंह पिता का नाम: चन्दर सिंह गृह संख्या : 12/1 उम्र : 41 लिंग : पुरुष	फोटो उपलब्ध	74	SLE0272344	निर्वाचक का नाम : बालूसिंह पिता का नाम: करनसिंह गृह संख्या : 12/1 उम्र : 35 लिंग : पुरुष	फोटो उपलब्ध	75	SLE0505495	निर्वाचक का नाम : लाल कुंवर पति का नाम: नैन सिंह गृह संख्या : 12/1 उम्र : 34 लिंग : महिला	फोटो उपलब्ध
76	SLE0651489	निर्वाचक का नाम : भागवंता बाई पति का नाम: बालु सिंह गृह संख्या : 12/1 उम्र : 30 लिंग : महिला	फोटो उपलब्ध	77	SLE1714633	निर्वाचक का नाम : प्रेमकुंवर पति का नाम: कमल सिंह गृह संख्या : 12/1 उम्र : 26 लिंग : महिला	फोटो उपलब्ध	78	SLE1713619	निर्वाचक का नाम : जसवंत सिंह सोधिया पिता का नाम: चंदर सिंह सोधिया गृह संख्या : 12/1 उम्र : 25 लिंग : पुरुष	फोटो उपलब्ध
79	SLE1987262	निर्वाचक का नाम : लक्ष्मण सिंग पिता का नाम: चंदर सिंग गृह संख्या : 12/1 उम्र : 21 लिंग : पुरुष	फोटो उपलब्ध	80	SLE2033488	निर्वाचक का नाम : रवीना बाई सिसोदिया पति का नाम: जसवंत सिंग सोधिया गृह संख्या : 12/1 उम्र : 20 लिंग : महिला	फोटो उपलब्ध	81	SLE0466946	निर्वाचक का नाम : ललता बाई पति का नाम: मदन सिंह गृह संख्या : 13 उम्र : 32 लिंग : महिला	फोटो उपलब्ध
82	SLE1621317	निर्वाचक का नाम : धापूबाई पति का नाम: बालूसिंह गृह संख्या : 14 उम्र : 58 लिंग : महिला	फोटो उपलब्ध	83	JYS1185727	निर्वाचक का नाम : गोपाल सिंह पिता का नाम: बालूसिंह गृह संख्या : 14 उम्र : 39 लिंग : पुरुष	फोटो उपलब्ध	84	SLE0200089	निर्वाचक का नाम : सोदान सिंह पिता का नाम: बालूसिंह गृह संख्या : 14 उम्र : 37 लिंग : पुरुष	फोटो उपलब्ध
85	SLE0218636	निर्वाचक का नाम : पार्वतीबाई पति का नाम: सोदान सिंह गृह संख्या : 14 उम्र : 35 लिंग : महिला	फोटो उपलब्ध	86	SLE0528695	निर्वाचक का नाम : जसवन्त सिंह पिता का नाम: बालु सिंह गृह संख्या : 14 उम्र : 31 लिंग : पुरुष	फोटो उपलब्ध	87	SLE0771733	निर्वाचक का नाम : सोना बाई पति का नाम: गोपाल सिंह गृह संख्या : 14 उम्र : 28 लिंग : महिला	फोटो उपलब्ध
88	SLE2033280	निर्वाचक का नाम : धरम कुवर बाई पति का नाम: जसवंत सिंग गृह संख्या : 14 उम्र : 22 लिंग : महिला	फोटो उपलब्ध	89	SLE1621309	निर्वाचक का नाम : मानसिंह पिता का नाम: अन्दरसिंह गृह संख्या : 15/1 उम्र : 56 लिंग : पुरुष	फोटो उपलब्ध	90	SLE1621291	निर्वाचक का नाम : मनोहरबाई पति का नाम: मानसिंह गृह संख्या : 15/1 उम्र : 52 लिंग : महिला	फोटो उपलब्ध

91	SLE0771725	निर्वाचक का नाम : कलावती बाई पिता का नाम: मान सिंह गृह संख्या : 15/1 उम्र : 29 लिंग : महिला	फोटो उपलब्ध	92	SLE1683812	निर्वाचक का नाम : गोविंद सिंह पिता का नाम: मानसिंह गृह संख्या : 15/1 उम्र : 27 लिंग : पुरुष	फोटो उपलब्ध	93	SLE2023273	निर्वाचक का नाम : विनोद बाई पति का नाम: गोविंद सिंग गृह संख्या : 15/1 उम्र : 21 लिंग : महिला	फोटो उपलब्ध
94	SLE1621432	निर्वाचक का नाम : कनीराम पिता का नाम: अन्दरसिंह गृह संख्या : 15/2 उम्र : 58 लिंग : पुरुष	फोटो उपलब्ध	95	SLE1433887	निर्वाचक का नाम : लाभुबाई पति का नाम: कनीराम गृह संख्या : 15/2 उम्र : 54 लिंग : महिला	फोटो उपलब्ध	96	SLE1621283	निर्वाचक का नाम : दामोदर पिता का नाम: रामलाल गृह संख्या : 16 उम्र : 52 लिंग : पुरुष	फोटो उपलब्ध
97	JYS1617836	निर्वाचक का नाम : विद्याबाई पति का नाम: दामोदर गृह संख्या : 16 उम्र : 44 लिंग : महिला	फोटो उपलब्ध	98	SLE0466888	निर्वाचक का नाम : जगदीश पिता का नाम: कान जी गृह संख्या : 16 उम्र : 32 लिंग : पुरुष	फोटो उपलब्ध	99	SLE1030808	निर्वाचक का नाम : पवन पिता का नाम: दामोदर गृह संख्या : 16 उम्र : 26 लिंग : पुरुष	फोटो उपलब्ध
100	SLE0651497	निर्वाचक का नाम : पीरूलाल मेघवाल पिता का नाम: मांगु सिंह गृह संख्या : 17 उम्र : 44 लिंग : पुरुष	फोटो उपलब्ध	101	JYS1685239	निर्वाचक का नाम : भेरूलाल पिता का नाम: मांगु सिंह गृह संख्या : 17 उम्र : 39 लिंग : पुरुष	फोटो उपलब्ध	102	SLE0104216	निर्वाचक का नाम : गुड्डीबाई पति का नाम: भेरूलाल गृह संख्या : 17 उम्र : 35 लिंग : महिला	फोटो उपलब्ध
103	SLE1433911	निर्वाचक का नाम : जमनाबाई पति का नाम: कानजी गृह संख्या : 18 उम्र : 63 लिंग : महिला	फोटो उपलब्ध	104	JYS1641034	निर्वाचक का नाम : राम सिंह पिता का नाम: कानाजी चौहान गृह संख्या : 18 उम्र : 39 लिंग : पुरुष	फोटो उपलब्ध	105	SLE0272369	निर्वाचक का नाम : गुमानसिंह पिता का नाम: कानजी गृह संख्या : 18 उम्र : 35 लिंग : पुरुष	फोटो उपलब्ध
106	SLE0272351	निर्वाचक का नाम : अनोख बाई पति का नाम: राम सिंह गृह संख्या : 18 उम्र : 33 लिंग : महिला	फोटो उपलब्ध	107	SLE1123991	निर्वाचक का नाम : रितु बाई पति का नाम: गुमान गृह संख्या : 18 उम्र : 27 लिंग : महिला	फोटो उपलब्ध	108	SLE1065291	निर्वाचक का नाम : कृष्णाबाई पति का नाम: जगदीश गृह संख्या : 18 उम्र : 26 लिंग : महिला	फोटो उपलब्ध
109	SLE1864586	निर्वाचक का नाम : दिनेश कुमार पिता का नाम: कान्हा गृह संख्या : 18 उम्र : 23 लिंग : पुरुष	फोटो उपलब्ध	110	SLE2150779	निर्वाचक का नाम : सपना बाई पति का नाम: मुकेश मेघवाल गृह संख्या : 18 उम्र : 23 लिंग : महिला	फोटो उपलब्ध	111	SLE0651505	निर्वाचक का नाम : मुकेश मेघवाल पिता का नाम: कान जी गृह संख्या : 18 उम्र : 30 लिंग : पुरुष	फोटो उपलब्ध
112	SLE0392639	निर्वाचक का नाम : पार्वता बाई पति का नाम: अमर लाल गृह संख्या : 19 उम्र : 64 लिंग : महिला	फोटो उपलब्ध	113	SLE0338343	निर्वाचक का नाम : दुला पिता का नाम: नाथुलाल गृह संख्या : 19 उम्र : 49 लिंग : पुरुष	फोटो उपलब्ध	114	SLE0338350	निर्वाचक का नाम : कृष्णा बाई पति का नाम: दुला गृह संख्या : 19 उम्र : 44 लिंग : महिला	फोटो उपलब्ध
115	SLE0725986	निर्वाचक का नाम : हेमराज पिता का नाम: अमर लाल गृह संख्या : 19 उम्र : 34 लिंग : पुरुष	फोटो उपलब्ध	116	SLE1954023	निर्वाचक का नाम : सज्जन बाई पति का नाम: हेमराज गृह संख्या : 19 उम्र : 28 लिंग : महिला	फोटो उपलब्ध	117	SLE1950385	निर्वाचक का नाम : राजेश मेघवाल पिता का नाम: अमरलाल गृह संख्या : 19 उम्र : 27 लिंग : पुरुष	फोटो उपलब्ध
118	SLE1433937	निर्वाचक का नाम : गीताबाई पति का नाम: बालुसिंह गृह संख्या : 20 उम्र : 58 लिंग : महिला	फोटो उपलब्ध	119	SLE1818749	निर्वाचक का नाम : मोहनलाल पिता का नाम: नाथुलाल गृह संख्या : 20 उम्र : 53 लिंग : पुरुष	फोटो उपलब्ध	120	JYS1640796	निर्वाचक का नाम : राधाबाई पति का नाम: मोहनसिंह गृह संख्या : 20 उम्र : 48 लिंग : महिला	फोटो उपलब्ध

121 निर्वाचक का नाम : तेजलाल पिता का नाम: बालूसिंह गृह संख्या : 20 उम्र : 35 लिंग : पुरुष	SLE0104224 फोटो उपलब्ध	122 निर्वाचक का नाम : एलकार पिता का नाम: बालु सिंह गृह संख्या : 20 उम्र : 30 लिंग : पुरुष	SLE0726000 फोटो उपलब्ध	123 निर्वाचक का नाम : हेमराज मेघवाल पिता का नाम: बालु लाल गृह संख्या : 20 उम्र : 27 लिंग : पुरुष	SLE1950732 फोटो उपलब्ध
124 निर्वाचक का नाम : गोवर्धन मेघवाल पिता का नाम: मोहन लाल गृह संख्या : 20 उम्र : 26 लिंग : पुरुष	SLE2003713 फोटो उपलब्ध	125 निर्वाचक का नाम : इंदर बाई पति का नाम: एलकर मेघवाल गृह संख्या : 20 उम्र : 21 लिंग : महिला	SLE1997683 फोटो उपलब्ध	126 निर्वाचक का नाम : राकेश कुमार पिता का नाम: बालु जी गृह संख्या : 20 उम्र : 21 लिंग : पुरुष	SLE2067411 फोटो उपलब्ध
127 निर्वाचक का नाम : मनभर पति का नाम: गोवर्धन मेघवाल गृह संख्या : 20 उम्र : 20 लिंग : महिला	SLE2171072 फोटो उपलब्ध	128 निर्वाचक का नाम : जतनबाई पति का नाम: बापूलाल गृह संख्या : 22 उम्र : 83 लिंग : महिला	SLE1604115 फोटो उपलब्ध	129 निर्वाचक का नाम : रामचंद पिता का नाम: बापूलाल गृह संख्या : 22 उम्र : 63 लिंग : पुरुष	SLE1621267 फोटो उपलब्ध
130 निर्वाचक का नाम : गंगाबाई पति का नाम: रामचंद गृह संख्या : 22 उम्र : 58 लिंग : महिला	SLE1818731 फोटो उपलब्ध	131 निर्वाचक का नाम : देवनारायण पिता का नाम: बापूलाल गृह संख्या : 22 उम्र : 56 लिंग : पुरुष	SLE1601194 फोटो उपलब्ध	132 निर्वाचक का नाम : गुड्डीबाई पति का नाम: देवनारायण गृह संख्या : 22 उम्र : 52 लिंग : महिला	SLE1433960 फोटो उपलब्ध
133 निर्वाचक का नाम : कन्हैयालाल पिता का नाम: रामचन्द्र गृह संख्या : 22 उम्र : 40 लिंग : पुरुष	JYS1641281 फोटो उपलब्ध	134 निर्वाचक का नाम : ममता बाई पति का नाम: कन्हैयालाल गृह संख्या : 22 उम्र : 36 लिंग : महिला	SLE0218644 फोटो उपलब्ध	135 निर्वाचक का नाम : घनश्याम पिता का नाम: रामचन्द्र गृह संख्या : 22 उम्र : 36 लिंग : पुरुष	SLE0218651 फोटो उपलब्ध
136 निर्वाचक का नाम : रूचिता पति का नाम: घनश्याम गृह संख्या : 22 उम्र : 34 लिंग : महिला	SLE0392647 फोटो उपलब्ध	137 निर्वाचक का नाम : ममताबाई पति का नाम: गोविंद गृह संख्या : 22 उम्र : 27 लिंग : महिला	SLE1692623 फोटो उपलब्ध	138 निर्वाचक का नाम : गोविंद विश्वकर्मा पिता का नाम: देवनारायण विश्वकर्मा गृह संख्या : 22 उम्र : 24 लिंग : पुरुष	SLE1692672 फोटो उपलब्ध
139 निर्वाचक का नाम : गीताबाई पति का नाम: बालुजी गृह संख्या : 23 उम्र : 63 लिंग : महिला	SLE1621069 फोटो उपलब्ध	140 निर्वाचक का नाम : देवीसिंह पिता का नाम: बालुजी गृह संख्या : 24 उम्र : 68 लिंग : पुरुष	SLE1819283 फोटो उपलब्ध	141 निर्वाचक का नाम : सुन्दरबाई पति का नाम: देवीसिंह गृह संख्या : 24 उम्र : 63 लिंग : महिला	SLE1819275 फोटो उपलब्ध
142 निर्वाचक का नाम : गोपाल पिता का नाम: देवीसिंह गृह संख्या : 24 उम्र : 45 लिंग : पुरुष	JYS1640697 फोटो उपलब्ध	143 निर्वाचक का नाम : गायत्रीबाई पति का नाम: गोपाल गृह संख्या : 24 उम्र : 37 लिंग : महिला	SLE0104232 फोटो उपलब्ध	144 निर्वाचक का नाम : रामकरण पिता का नाम: देवी सिंह गृह संख्या : 24 उम्र : 32 लिंग : पुरुष	SLE0338368 फोटो उपलब्ध
145 निर्वाचक का नाम : पुर सिंह पिता का नाम: देवी सिंह गृह संख्या : 24 उम्र : 30 लिंग : पुरुष	SLE0651521 फोटो उपलब्ध	146 निर्वाचक का नाम : रितु सुतार पति का नाम: रामकरन सुतार गृह संख्या : 24 उम्र : 23 लिंग : महिला	SLE1957299 फोटो उपलब्ध	147 निर्वाचक का नाम : बालूसिंह पिता का नाम: नाथुसिंह गृह संख्या : 25 उम्र : 68 लिंग : पुरुष	SLE1434000 फोटो उपलब्ध
148 निर्वाचक का नाम : जोरावरबाई पति का नाम: बालूसिंह गृह संख्या : 25 उम्र : 63 लिंग : महिला	SLE1436252 फोटो उपलब्ध	149 निर्वाचक का नाम : नारायण सिंह पिता का नाम: बालूसिंह गृह संख्या : 25 उम्र : 41 लिंग : पुरुष	SLE0104240 फोटो उपलब्ध	150 निर्वाचक का नाम : प्रतापसिंह पिता का नाम: बालूसिंह गृह संख्या : 25 उम्र : 41 लिंग : पुरुष	JYS1640762 फोटो उपलब्ध

151 निर्वाचक का नाम : लालकुंवरबाई पति का नाम: प्रतापसिंह गृह संख्या : 25 उम्र : 39 लिंग : महिला	JYS1617778	152 निर्वाचक का नाम : राधाबाई पति का नाम: नारायण सिंह गृह संख्या : 25 उम्र : 35 लिंग : महिला	SLE0104257	153 निर्वाचक का नाम : अर्जुन सिंह पिता का नाम: बालू सिंह गृह संख्या : 25 उम्र : 33 लिंग : पुरुष	SLE0338376
154 निर्वाचक का नाम : उमराव सिंह पिता का नाम: बालू सिंह गृह संख्या : 25 उम्र : 32 लिंग : पुरुष	SLE0528521	155 निर्वाचक का नाम : रोडी बाई पति का नाम: अर्जुन सिंह गृह संख्या : 25 उम्र : 30 लिंग : महिला	SLE0651539	156 निर्वाचक का नाम : पार्वतीबाई पति का नाम: बालूसिंह गृह संख्या : 26 उम्र : 48 लिंग : महिला	SLE1620871
157 निर्वाचक का नाम : निर्मलाबाई पति का नाम: बालूसिंह गृह संख्या : 26 उम्र : 45 लिंग : महिला	JYS1640721	158 निर्वाचक का नाम : जगदीश सिंह पिता का नाम: बालू सिंह गृह संख्या : 26 उम्र : 29 लिंग : पुरुष	SLE0725994	159 निर्वाचक का नाम : विजय सिंह पिता का नाम: बालूसिंह गृह संख्या : 26 उम्र : 25 लिंग : पुरुष	SLE1682939
160 निर्वाचक का नाम : करणसिंह पिता का नाम: पर्वतसिंह गृह संख्या : 27 उम्र : 59 लिंग : पुरुष	JYS2144327	161 निर्वाचक का नाम : अनीताबाई पति का नाम: करणसिंह गृह संख्या : 27 उम्र : 54 लिंग : महिला	SLE0831867	162 निर्वाचक का नाम : हिम्मत सिंह पिता का नाम: करण सिंह गृह संख्या : 27 उम्र : 34 लिंग : पुरुष	SLE0218669
163 निर्वाचक का नाम : नैन सिंह पिता का नाम: करण सिंह गृह संख्या : 27 उम्र : 32 लिंग : पुरुष	SLE0338384	164 निर्वाचक का नाम : विनोद बाई पति का नाम: हिम्मत सिंह गृह संख्या : 27 उम्र : 32 लिंग : महिला	SLE0466896	165 निर्वाचक का नाम : मंजू बाई पति का नाम: नैनसिंह गृह संख्या : 27 उम्र : 31 लिंग : महिला	SLE2171924
166 निर्वाचक का नाम : हेमराज सिंह पिता का नाम: भांगीलाल गृह संख्या : 27 उम्र : 28 लिंग : पुरुष	SLE1042050	167 निर्वाचक का नाम : अनिता बाई पति का नाम: हेमराज सिंह गृह संख्या : 27 उम्र : 25 लिंग : महिला	SLE1714625	168 निर्वाचक का नाम : गंगाराम पिता का नाम: भगवानजी गृह संख्या : 28/1 उम्र : 73 लिंग : पुरुष	SLE0831792
169 निर्वाचक का नाम : गंगाबाई पति का नाम: गंगाराम गृह संख्या : 28/1 उम्र : 68 लिंग : महिला	SLE0831875	170 निर्वाचक का नाम : भावसिंह पिता का नाम: गंगाराम गृह संख्या : 28/1 उम्र : 45 लिंग : पुरुष	JYS1640705	171 निर्वाचक का नाम : करणबाई पति का नाम: भावसिंह गृह संख्या : 28/1 उम्र : 41 लिंग : महिला	JYS1640861
172 निर्वाचक का नाम : फुलसिंह पिता का नाम: गंगाराम गृह संख्या : 28/1 उम्र : 39 लिंग : पुरुष	JYS1640689	173 निर्वाचक का नाम : कुशल सिंह पिता का नाम: गंगाराम गृह संख्या : 28/1 उम्र : 38 लिंग : पुरुष	SLE0104265	174 निर्वाचक का नाम : अर्जुन सिंह पिता का नाम: गंगाराम गृह संख्या : 28/1 उम्र : 34 लिंग : पुरुष	SLE0218677
175 निर्वाचक का नाम : सिद्धू बाई पिता का नाम: अर्जुन सिंह गृह संख्या : 28/1 उम्र : 30 लिंग : महिला	SLE0651547	176 निर्वाचक का नाम : संतोष बाई पति का नाम: फुल सिंह गृह संख्या : 28/1 उम्र : 29 लिंग : महिला	SLE0726018	177 निर्वाचक का नाम : शंकर सिंग पिता का नाम: भाव सिंग गृह संख्या : 28/1 उम्र : 23 लिंग : पुरुष	SLE1951920
178 निर्वाचक का नाम : जयकुंवर बाई पति का नाम: शंकर सिंह गृह संख्या : 28/1 उम्र : 21 लिंग : महिला	SLE2091387	179 निर्वाचक का नाम : गुमानसिंह पिता का नाम: गंगाराम गृह संख्या : 28/2 उम्र : 50 लिंग : पुरुष	JYS0231480	180 निर्वाचक का नाम : सीताबाई पति का नाम: गुमानसिंह गृह संख्या : 28/2 उम्र : 48 लिंग : महिला	SLE1620806

181 निर्वाचक का नाम : रामू पति का नाम: घनश्याम गृह संख्या : 28/2 उम्र : 24 लिंग : महिला	SLE2064913	फोटो उपलब्ध	182 निर्वाचक का नाम : घनश्याम पिता का नाम: गूमान सिंह गृह संख्या : 28/2 उम्र : 20 लिंग : पुरुष	SLE2052249	फोटो उपलब्ध	183 निर्वाचक का नाम : अन्दरसिंह पिता का नाम: चैनसिंह गृह संख्या : 29 उम्र : 66 लिंग : पुरुष	JYS2144335	फोटो उपलब्ध
184 निर्वाचक का नाम : मानकुंवर पति का नाम: अन्दरसिंह गृह संख्या : 29 उम्र : 60 लिंग : महिला	SLE1620343	फोटो उपलब्ध	185 निर्वाचक का नाम : कृपाल सिंह पिता का नाम: अन्दर सिंह गृह संख्या : 29 उम्र : 37 लिंग : पुरुष	SLE0066969	फोटो उपलब्ध	186 निर्वाचक का नाम : विष्णु बाई पति का नाम: कृपाल सिंह गृह संख्या : 29 उम्र : 33 लिंग : महिला	SLE0505453	फोटो उपलब्ध
187 निर्वाचक का नाम : प्रताप सिंह पिता का नाम: अन्दर सिंह गृह संख्या : 29 उम्र : 32 लिंग : पुरुष	SLE0466904	फोटो उपलब्ध	188 निर्वाचक का नाम : पवित्रा बाई पति का नाम: प्रताप सिंह गृह संख्या : 29 उम्र : 24 लिंग : महिला	SLE2172286	फोटो उपलब्ध	189 निर्वाचक का नाम : गोकुलसिंह पिता का नाम: बापूलाल गृह संख्या : 30/1 उम्र : 54 लिंग : पुरुष	SLE0030973	फोटो उपलब्ध
190 निर्वाचक का नाम : कुशालबाई पति का नाम: गोकुलसिंह गृह संख्या : 30/1 उम्र : 51 लिंग : महिला	SLE0091165	फोटो उपलब्ध	191 निर्वाचक का नाम : दानुसिंह पिता का नाम: बापूलाल गृह संख्या : 30/2 उम्र : 49 लिंग : पुरुष	SLE0091215	फोटो उपलब्ध	192 निर्वाचक का नाम : मुन्नाबाई पति का नाम: दानुसिंह गृह संख्या : 30/2 उम्र : 47 लिंग : महिला	JYS1640994	फोटो उपलब्ध
193 निर्वाचक का नाम : मानकुंवरबाई पिता का नाम: बापूलाल गृह संख्या : 30/3 उम्र : 60 लिंग : महिला	SLE1446426	फोटो उपलब्ध	194 निर्वाचक का नाम : पार्वतीबाई पति का नाम: हिरालाल गृह संख्या : 31 उम्र : 80 लिंग : महिला	SLE1446418	फोटो उपलब्ध	195 निर्वाचक का नाम : रुक्माबाई पति का नाम: मदनलाल गृह संख्या : 31 उम्र : 50 लिंग : महिला	SLE1446632	फोटो उपलब्ध
196 निर्वाचक का नाम : चंदरसिंह पिता का नाम: बापूलाल गृह संख्या : 32 उम्र : 63 लिंग : पुरुष	SLE1447531	फोटो उपलब्ध	197 निर्वाचक का नाम : नल्लूबाई पति का नाम: चंदरसिंह गृह संख्या : 32 उम्र : 58 लिंग : महिला	SLE0062943	फोटो उपलब्ध	198 निर्वाचक का नाम : नारायण सिंह पिता का नाम: चन्दर सिंह गृह संख्या : 32 उम्र : 38 लिंग : पुरुष	SLE0104273	फोटो उपलब्ध
199 निर्वाचक का नाम : रेखा बाई पति का नाम: नारायण सिंह गृह संख्या : 32 उम्र : 35 लिंग : महिला	SLE0466912	फोटो उपलब्ध	200 निर्वाचक का नाम : गुमान सिंह पिता का नाम: चन्दर सिंह गृह संख्या : 32 उम्र : 34 लिंग : पुरुष	SLE0218685	फोटो उपलब्ध	201 निर्वाचक का नाम : रामकुंवर पति का नाम: गुमान सिंह गृह संख्या : 32 उम्र : 32 लिंग : महिला	SLE0466920	फोटो उपलब्ध
202 निर्वाचक का नाम : अर्जुन सिंह पिता का नाम: चन्दर सिंह गृह संख्या : 32 उम्र : 31 लिंग : पुरुष	SLE0651554	फोटो उपलब्ध	203 निर्वाचक का नाम : जस्सु बाई पति का नाम: अर्जुन सिंह गृह संख्या : 32 उम्र : 30 लिंग : महिला	SLE0651562	फोटो उपलब्ध	204 निर्वाचक का नाम : रामसिंह पिता का नाम: गंभीरजी गृह संख्या : 33 उम्र : 53 लिंग : पुरुष	SLE1446608	फोटो उपलब्ध
205 निर्वाचक का नाम : रामबाई पति का नाम: रामसिंह गृह संख्या : 33 उम्र : 49 लिंग : महिला	JYS2144343	फोटो उपलब्ध	206 निर्वाचक का नाम : शंकर सिंह पिता का नाम: रामसिंह गृह संख्या : 33 उम्र : 37 लिंग : पुरुष	SLE0104281	फोटो उपलब्ध	207 निर्वाचक का नाम : अनिता बाई पति का नाम: शंकर सिंह गृह संख्या : 33 उम्र : 32 लिंग : महिला	SLE0466938	फोटो उपलब्ध
208 निर्वाचक का नाम : मावसिंग सिसोदिया पिता का नाम: राम सिंह गृह संख्या : 33 उम्र : 31 लिंग : पुरुष	SLE0624239	फोटो उपलब्ध	# 209 निर्वाचक का नाम : मावसिंह सौंदिया पिता का नाम: राम सिंह गृह संख्या : 33 उम्र : 29 लिंग : पुरुष	SLE0726026	फोटो उपलब्ध	210 निर्वाचक का नाम : कमल सिंग पिता का नाम: राम सिंग गृह संख्या : 33 उम्र : 27 लिंग : पुरुष	SLE1040237	फोटो उपलब्ध

211	SLE2084911	निर्वाचक का नाम : धरम कुवर सोंधिया पति का नाम: माव सिंह सोंधिया गृह संख्या : 33 उम्र : 26 लिंग : महिला	फोटो उपलब्ध	212	SLE1940816	निर्वाचक का नाम : कुशा बाई पति का नाम: भावसिंग सोंधिया गृह संख्या : 33 उम्र : 22 लिंग : महिला	फोटो उपलब्ध	213	SLE1833151	निर्वाचक का नाम : श्यामुबाई पति का नाम: जोरावरसिंह गृह संख्या : 34 उम्र : 58 लिंग : महिला	फोटो उपलब्ध
214	SLE0066977	निर्वाचक का नाम : शिव सिंह पिता का नाम: जोरावर सिंह गृह संख्या : 34 उम्र : 37 लिंग : पुरुष	फोटो उपलब्ध	215	SLE0466953	निर्वाचक का नाम : श्यामू बाई पति का नाम: शिव सिंह गृह संख्या : 34 उम्र : 35 लिंग : महिला	फोटो उपलब्ध	216	SLE0218693	निर्वाचक का नाम : प्रताप सिंह पिता का नाम: जोरावर सिंह गृह संख्या : 34 उम्र : 34 लिंग : पुरुष	फोटो उपलब्ध
217	SLE0624247	निर्वाचक का नाम : जसवन्त सिंह पिता का नाम: जोरावर सिंह गृह संख्या : 34 उम्र : 33 लिंग : पुरुष	फोटो उपलब्ध	218	SLE0528539	निर्वाचक का नाम : रेखा बाई पति का नाम: प्रताप सिंह गृह संख्या : 34 उम्र : 31 लिंग : महिला	फोटो उपलब्ध	219	SLE1030949	निर्वाचक का नाम : सुजान सिंग पिता का नाम: जोरावर सिंग गृह संख्या : 34 उम्र : 26 लिंग : पुरुष	फोटो उपलब्ध
220	SLE2177962	निर्वाचक का नाम : सोना बाई पति का नाम: जसवंत सिंह गृह संख्या : 34 उम्र : 23 लिंग : महिला	फोटो उपलब्ध	221	SLE1446574	निर्वाचक का नाम : रतनबाई पति का नाम: करणसिंह गृह संख्या : 35 उम्र : 63 लिंग : महिला	फोटो उपलब्ध	222	SLE0831776	निर्वाचक का नाम : मदनसिंह पिता का नाम: करणसिंह गृह संख्या : 35 उम्र : 48 लिंग : पुरुष	फोटो उपलब्ध
223	JYS1641224	निर्वाचक का नाम : सुगनबाई पति का नाम: मदनसिंह गृह संख्या : 35 उम्र : 43 लिंग : महिला	फोटो उपलब्ध	224	SLE0104299	निर्वाचक का नाम : सेतिन सिंह पिता का नाम: करणसिंह गृह संख्या : 35 उम्र : 37 लिंग : पुरुष	फोटो उपलब्ध	225	SLE2019164	निर्वाचक का नाम : शायर बाई पति का नाम: सेटिन सिंह गृह संख्या : 35 उम्र : 29 लिंग : महिला	फोटो उपलब्ध
226	SLE2160687	निर्वाचक का नाम : गोर्धन सिंह पिता का नाम: मदन सिंह गृह संख्या : 35 उम्र : 23 लिंग : पुरुष	फोटो उपलब्ध	227	SLE2160760	निर्वाचक का नाम : लखन सिंह पिता का नाम: मदन सिंह गृह संख्या : 35 उम्र : 22 लिंग : पुरुष	फोटो उपलब्ध	228	SLE2160661	निर्वाचक का नाम : राघु सिंह पिता का नाम: मदन सिंह गृह संख्या : 35 उम्र : 20 लिंग : पुरुष	फोटो उपलब्ध
229	SLE1833144	निर्वाचक का नाम : भगतबाई पति का नाम: गंगाराम गृह संख्या : 36 उम्र : 63 लिंग : महिला	फोटो उपलब्ध	230	SLE0091173	निर्वाचक का नाम : देवी सिंह पिता का नाम: गंगाराम गृह संख्या : 36 उम्र : 36 लिंग : पुरुष	फोटो उपलब्ध	231	SLE0218701	निर्वाचक का नाम : रूग्नाथ सिंह पिता का नाम: गंगाराम गृह संख्या : 36 उम्र : 35 लिंग : पुरुष	फोटो उपलब्ध
232	SLE0466961	निर्वाचक का नाम : लोकेश पिता का नाम: गंगाराम गृह संख्या : 36 उम्र : 32 लिंग : पुरुष	फोटो उपलब्ध	233	SLE0528711	निर्वाचक का नाम : दुर्गा बाई पति का नाम: देवीसिंह गृह संख्या : 36 उम्र : 31 लिंग : महिला	फोटो उपलब्ध	234	SLE0528729	निर्वाचक का नाम : अनीता बाई पति का नाम: रूग्नाथ सिंह गृह संख्या : 36 उम्र : 31 लिंग : महिला	फोटो उपलब्ध
235	SLE2067460	निर्वाचक का नाम : जस कुवर बाई पति का नाम: लोकेश गृह संख्या : 36 उम्र : 25 लिंग : महिला	फोटो उपलब्ध	236	SLE0831909	निर्वाचक का नाम : नारायणसिंह पिता का नाम: भंवरजी गृह संख्या : 37/1 उम्र : 63 लिंग : पुरुष	फोटो उपलब्ध	237	SLE0831917	निर्वाचक का नाम : अनोखबाई पति का नाम: नारायणसिंह गृह संख्या : 37/1 उम्र : 58 लिंग : महिला	फोटो उपलब्ध
238	SLE0272377	निर्वाचक का नाम : प्रहलादसिंह पिता का नाम: नारायणसिंह गृह संख्या : 37/1 उम्र : 34 लिंग : पुरुष	फोटो उपलब्ध	239	SLE0528737	निर्वाचक का नाम : धरम कुंवर पति का नाम: प्रहलाद सिंह गृह संख्या : 37/1 उम्र : 31 लिंग : महिला	फोटो उपलब्ध	240	SLE1954155	निर्वाचक का नाम : अंतर सिंग पिता का नाम: नारायण सिंग गृह संख्या : 37/1 उम्र : 27 लिंग : पुरुष	फोटो उपलब्ध

241	SLE0831925	निर्वाचक का नाम : बालुसिंह पिता का नाम: रामलाल गृह संख्या : 37/2 उम्र : 48 लिंग : पुरुष	फोटो उपलब्ध	242	SLE0831941	निर्वाचक का नाम : लीलाबाई पति का नाम: बालुसिंह गृह संख्या : 37/2 उम्र : 46 लिंग : महिला	फोटो उपलब्ध	243	JYS1640713	निर्वाचक का नाम : ईश्वरसिंह पिता का नाम: रामलाल गृह संख्या : 37/2 उम्र : 43 लिंग : पुरुष	फोटो उपलब्ध
244	JYS1641257	निर्वाचक का नाम : सरे कुंवर पति का नाम: ईश्वरसिंह गृह संख्या : 37/2 उम्र : 40 लिंग : महिला	फोटो उपलब्ध	245	JYS1617851	निर्वाचक का नाम : मेहरबान पिता का नाम: रामलाल गृह संख्या : 37/2 उम्र : 39 लिंग : पुरुष	फोटो उपलब्ध	246	SLE0466839	निर्वाचक का नाम : संतोष बाई पति का नाम: मेहरबान सिंह गृह संख्या : 37/2 उम्र : 35 लिंग : महिला	फोटो उपलब्ध
247	SLE1152644	निर्वाचक का नाम : जसवंत सिंह पिता का नाम: बालुसिंह गृह संख्या : 37/2 उम्र : 33 लिंग : पुरुष	फोटो उपलब्ध	248	SLE1152784	निर्वाचक का नाम : जनस बाई पति का नाम: जसवंत सिंह गृह संख्या : 37/2 उम्र : 28 लिंग : महिला	फोटो उपलब्ध	249	SLE1427087	निर्वाचक का नाम : धुलीबाई पिता का नाम: उँकारलाल गृह संख्या : 38 उम्र : 58 लिंग : महिला	फोटो उपलब्ध
250	SLE1423748	निर्वाचक का नाम : रामलाल पिता का नाम: उँकारलाल गृह संख्या : 38 उम्र : 53 लिंग : पुरुष	फोटो उपलब्ध	251	SLE0338392	निर्वाचक का नाम : जगदीश पिता का नाम: रामलाल गृह संख्या : 38 उम्र : 32 लिंग : पुरुष	फोटो उपलब्ध	252	SLE1713627	निर्वाचक का नाम : संतोष बाई पति का नाम: जगदीश गृह संख्या : 38 उम्र : 26 लिंग : महिला	फोटो उपलब्ध
253	SLE1683127	निर्वाचक का नाम : मांगु बाई पति का नाम: गणेशराम गृह संख्या : 39 उम्र : 55 लिंग : महिला	फोटो उपलब्ध	254	SLE1620319	निर्वाचक का नाम : गणेशराम पिता का नाम: मदनलाल गृह संख्या : 39 उम्र : 52 लिंग : पुरुष	फोटो उपलब्ध	255	JYS1641265	निर्वाचक का नाम : संतोषबाई पति का नाम: गणेशराम गृह संख्या : 39 उम्र : 48 लिंग : महिला	फोटो उपलब्ध
256	JYS1641273	निर्वाचक का नाम : तुलसीराम पिता का नाम: मदनलाल गृह संख्या : 39 उम्र : 46 लिंग : पुरुष	फोटो उपलब्ध	257	JYS1640903	निर्वाचक का नाम : नैनसिंह पिता का नाम: मदनलाल गृह संख्या : 39 उम्र : 42 लिंग : पुरुष	फोटो उपलब्ध	258	JYS1641190	निर्वाचक का नाम : प्रभुबाई पति का नाम: तुलसीराम गृह संख्या : 39 उम्र : 41 लिंग : महिला	फोटो उपलब्ध
259	JYS1617810	निर्वाचक का नाम : प्रतापसिंह पिता का नाम: मदनलाल गृह संख्या : 39 उम्र : 39 लिंग : पुरुष	फोटो उपलब्ध	260	SLE0062950	निर्वाचक का नाम : देवबाई पति का नाम: नैनसिंह गृह संख्या : 39 उम्र : 39 लिंग : महिला	फोटो उपलब्ध	261	SLE0272500	निर्वाचक का नाम : पार्वतीबाई पति का नाम: प्रतापसिंह गृह संख्या : 39 उम्र : 37 लिंग : महिला	फोटो उपलब्ध
262	SLE1682830	निर्वाचक का नाम : विक्रम सिंह पिता का नाम: गणेशराम गृह संख्या : 39 उम्र : 24 लिंग : पुरुष	फोटो उपलब्ध	263	SLE2100048	निर्वाचक का नाम : रूखमा बाई पति का नाम: एलकार सोंधिया गृह संख्या : 39 उम्र : 23 लिंग : महिला	फोटो उपलब्ध	264	SLE2100089	निर्वाचक का नाम : पपीता बाई पति का नाम: विक्रम सिंह गृह संख्या : 39 उम्र : 23 लिंग : महिला	फोटो उपलब्ध
265	SLE1955285	निर्वाचक का नाम : एलकार सोंधिया पिता का नाम: तुलसीराम गृह संख्या : 39 उम्र : 23 लिंग : महिला	फोटो उपलब्ध	266	SLE1176403	निर्वाचक का नाम : चैनसिंह सिसोदिया पिता का नाम: मांगीलाल सिसोदिया गृह संख्या : 39/1 उम्र : 28 लिंग : पुरुष	फोटो उपलब्ध	267	SLE0028613	निर्वाचक का नाम : सोहनबाई पति का नाम: बालुसिंह गृह संख्या : 40 उम्र : 53 लिंग : महिला	फोटो उपलब्ध
268	SLE0272385	निर्वाचक का नाम : मोडसिंह पिता का नाम: बालुसिंह गृह संख्या : 40 उम्र : 33 लिंग : पुरुष	फोटो उपलब्ध	269	SLE2207439	निर्वाचक का नाम : मुन्ना बाई पति का नाम: मोर सिंह गृह संख्या : 40 उम्र : 28 लिंग : महिला	फोटो उपलब्ध	270	SLE1434166	निर्वाचक का नाम : गंगाराम पिता का नाम: भंवरजी गृह संख्या : 41 उम्र : 73 लिंग : पुरुष	फोटो उपलब्ध

271	SLE1434208	निर्वाचक का नाम : मथुराबाई पति का नाम: गंगाराम गृह संख्या : 41 उम्र : 68 लिंग : महिला	फोटो उपलब्ध	272	SLE0104307	निर्वाचक का नाम : कमलसिंह पिता का नाम: गंगाराम गृह संख्या : 41 उम्र : 37 लिंग : पुरुष	फोटो उपलब्ध	273	SLE0392654	निर्वाचक का नाम : मांगू बाई पति का नाम: कमल सिंह गृह संख्या : 41 उम्र : 37 लिंग : महिला	फोटो उपलब्ध
274	SLE0651570	निर्वाचक का नाम : एलकार सिंह पिता का नाम: गंगाराम गृह संख्या : 41 उम्र : 30 लिंग : पुरुष	फोटो उपलब्ध	275	SLE1169101	निर्वाचक का नाम : श्यामू बाई चौहान पति का नाम: देवीसिंह चौहान गृह संख्या : 42 उम्र : 70 लिंग : महिला	फोटो उपलब्ध	276	SLE0831966	निर्वाचक का नाम : देवीसिंह पिता का नाम: रामलाल गृह संख्या : 42 उम्र : 63 लिंग : पुरुष	फोटो उपलब्ध
277	SLE0831743	निर्वाचक का नाम : भोमरबाई पति का नाम: देवीसिंह गृह संख्या : 42 उम्र : 60 लिंग : महिला	फोटो उपलब्ध	278	SLE1423888	निर्वाचक का नाम : बालूसिंह पिता का नाम: भुवानजी गृह संख्या : 43 उम्र : 58 लिंग : पुरुष	फोटो उपलब्ध	279	SLE1434240	निर्वाचक का नाम : कारीबाई पति का नाम: बालूसिंह गृह संख्या : 43 उम्र : 56 लिंग : महिला	फोटो उपलब्ध
280	SLE0104315	निर्वाचक का नाम : पूरसिंह पिता का नाम: बालूसिंह गृह संख्या : 43 उम्र : 37 लिंग : पुरुष	फोटो उपलब्ध	281	SLE0104323	निर्वाचक का नाम : रूकमा बाई पति का नाम: पूरसिंह गृह संख्या : 43 उम्र : 36 लिंग : महिला	फोटो उपलब्ध	282	SLE1713593	निर्वाचक का नाम : प्रहलाद सिंह सोंधिया पिता का नाम: बालूसिंह सोंधिया गृह संख्या : 43 उम्र : 28 लिंग : पुरुष	फोटो उपलब्ध
283	SLE2064962	निर्वाचक का नाम : उर्मिला बाई पति का नाम: प्रहलाद सिंग सोंधिया गृह संख्या : 43 उम्र : 22 लिंग : महिला	फोटो उपलब्ध	284	SLE1434257	निर्वाचक का नाम : मांगुबाई पति का नाम: गोवर्धनसिंह गृह संख्या : 44 उम्र : 52 लिंग : महिला	फोटो उपलब्ध	285	SLE0104331	निर्वाचक का नाम : तेजसिंह पिता का नाम: गोवर्धन सिंह गृह संख्या : 44 उम्र : 39 लिंग : पुरुष	फोटो उपलब्ध
286	SLE0272393	निर्वाचक का नाम : श्यामसिंह पिता का नाम: गोवर्धनसिंह गृह संख्या : 44 उम्र : 36 लिंग : पुरुष	फोटो उपलब्ध	287	SLE0392662	निर्वाचक का नाम : मान कुंवर बाई पति का नाम: तेज सिंह गृह संख्या : 44 उम्र : 34 लिंग : महिला	फोटो उपलब्ध	288	SLE0392605	निर्वाचक का नाम : प्रेम बाई पति का नाम: श्याम सिंह गृह संख्या : 44 उम्र : 32 लिंग : महिला	फोटो उपलब्ध
289	SLE0831958	निर्वाचक का नाम : अन्तरबाई पति का नाम: गोकुलसिंह गृह संख्या : 45 उम्र : 56 लिंग : महिला	फोटो उपलब्ध	290	SLE1683275	निर्वाचक का नाम : प्रहलाद सिंह पिता का नाम: गोकुल सिंह गृह संख्या : 45 उम्र : 25 लिंग : पुरुष	फोटो उपलब्ध	291	SLE2138477	निर्वाचक का नाम : कंकू बाई पति का नाम: प्रहलाद सिंह गृह संख्या : 45 उम्र : 22 लिंग : महिला	फोटो उपलब्ध
292	SLE1434380	निर्वाचक का नाम : अन्दरबाई पति का नाम: करणसिंह गृह संख्या : 46 उम्र : 88 लिंग : महिला	फोटो उपलब्ध	293	SLE0831982	निर्वाचक का नाम : मोहनसिंह पिता का नाम: करणसिंह गृह संख्या : 46 उम्र : 68 लिंग : पुरुष	फोटो उपलब्ध	294	JYS1640960	निर्वाचक का नाम : धापूबाई पति का नाम: मोहनसिंह गृह संख्या : 46 उम्र : 64 लिंग : महिला	फोटो उपलब्ध
295	SLE0048173	निर्वाचक का नाम : धापू बाई पति का नाम: बालूसिंह गृह संख्या : 46 उम्र : 58 लिंग : महिला	फोटो उपलब्ध	296	SLE1819259	निर्वाचक का नाम : भीमसिंह पिता का नाम: मोहनसिंह गृह संख्या : 46 उम्र : 47 लिंग : पुरुष	फोटो उपलब्ध	297	JYS1641208	निर्वाचक का नाम : रुक्माबाई पति का नाम: भीमसिंह गृह संख्या : 46 उम्र : 46 लिंग : महिला	फोटो उपलब्ध
298	JYS1641182	निर्वाचक का नाम : प्रतापसिंह सोंधिया पिता का नाम: मोहनसिंह सोंधिया गृह संख्या : 46 उम्र : 41 लिंग : पुरुष	फोटो उपलब्ध	299	SLE0067009	निर्वाचक का नाम : सजन सिंह पिता का नाम: शिव लाल गृह संख्या : 46 उम्र : 39 लिंग : पुरुष	फोटो उपलब्ध	300	JYS1640986	निर्वाचक का नाम : संतोषबाई पति का नाम: प्रतापसिंह गृह संख्या : 46 उम्र : 39 लिंग : महिला	फोटो उपलब्ध

301 निर्वाचक का नाम : राम सिंह पिता का नाम: बालू सिंह गृह संख्या : 46 उम्र : 36 लिंग : पुरुष	SLE0066993 फोटो उपलब्ध	302 निर्वाचक का नाम : मानसिंह पिता का नाम: बालूसिंह गृह संख्या : 46 उम्र : 35 लिंग : पुरुष	SLE0104349 फोटो उपलब्ध	303 निर्वाचक का नाम : अन्तर बाई पति का नाम: सजन सिंह गृह संख्या : 46 उम्र : 34 लिंग : महिला	SLE0466847 फोटो उपलब्ध
304 निर्वाचक का नाम : सरे कुंवर बाई पति का नाम: रामसिंह गृह संख्या : 46 उम्र : 34 लिंग : महिला	SLE0467035 फोटो उपलब्ध	305 निर्वाचक का नाम : गोविन्द सिंह पिता का नाम: मोहन सिंह गृह संख्या : 46 उम्र : 32 लिंग : पुरुष	SLE0528745 फोटो उपलब्ध	306 निर्वाचक का नाम : मान कुंवर बाई पति का नाम: मान सिंह गृह संख्या : 46 उम्र : 32 लिंग : महिला	SLE0466854 फोटो उपलब्ध
307 निर्वाचक का नाम : भाव सिंह साँधिया पिता का नाम: मोहन सिंह साँधिया गृह संख्या : 46 उम्र : 27 लिंग : पुरुष	SLE0806919 फोटो उपलब्ध	308 निर्वाचक का नाम : भगवान सिंह पिता का नाम: बालू सिंह गृह संख्या : 46 उम्र : 27 लिंग : पुरुष	SLE0806927 फोटो उपलब्ध	309 निर्वाचक का नाम : सुनीता बाई पति का नाम: भावसिंह गृह संख्या : 46 उम्र : 26 लिंग : महिला	SLE1235316 फोटो उपलब्ध
310 निर्वाचक का नाम : राधा बाई पति का नाम: भगवान सिंह गृह संख्या : 46 उम्र : 25 लिंग : महिला	SLE1559194 फोटो उपलब्ध	311 निर्वाचक का नाम : चंदरसिंह पिता का नाम: रामलाल गृह संख्या : 47 उम्र : 51 लिंग : पुरुष	SLE1620566 फोटो उपलब्ध	312 निर्वाचक का नाम : उषाबाई पति का नाम: चंदरसिंह गृह संख्या : 47 उम्र : 44 लिंग : महिला	JYS1641141 फोटो उपलब्ध
313 निर्वाचक का नाम : कमल पिता का नाम: चंदर सिंह गृह संख्या : 47 उम्र : 25 लिंग : पुरुष	SLE1683168 फोटो उपलब्ध	314 निर्वाचक का नाम : संजना पति का नाम: कमल गृह संख्या : 47 उम्र : 22 लिंग : महिला	SLE1950625 फोटो उपलब्ध	315 निर्वाचक का नाम : राजारामजी पिता का नाम: भुरजी गृह संख्या : 48/1 उम्र : 63 लिंग : पुरुष	SLE1427111 फोटो उपलब्ध
316 निर्वाचक का नाम : पार्वतीबाई पति का नाम: राजाराम गृह संख्या : 48/1 उम्र : 58 लिंग : महिला	SLE1447556 फोटो उपलब्ध	317 निर्वाचक का नाम : कन्हैयालाल पिता का नाम: राजाराम गृह संख्या : 48/1 उम्र : 41 लिंग : पुरुष	JYS1723030 फोटो उपलब्ध	318 निर्वाचक का नाम : राजकुंवर पति का नाम: कन्हैयालाल गृह संख्या : 48/1 उम्र : 39 लिंग : महिला	JYS1640747 फोटो उपलब्ध
319 निर्वाचक का नाम : विष्णुप्रसाद पिता का नाम: राजाराम गृह संख्या : 48/1 उम्र : 35 लिंग : पुरुष	SLE0104356 फोटो उपलब्ध	320 निर्वाचक का नाम : रूचि शर्मा पति का नाम: विष्णुप्रसाद शर्मा गृह संख्या : 48/1 उम्र : 33 लिंग : महिला	SLE1983063 फोटो उपलब्ध	321 निर्वाचक का नाम : ओम प्रकाश शर्मा पिता का नाम: राजाराम शर्मा गृह संख्या : 48/1 उम्र : 29 लिंग : पुरुष	SLE0726042 फोटो उपलब्ध
322 निर्वाचक का नाम : महेश कुमार शर्मा पिता का नाम: राजाराम शर्मा गृह संख्या : 48/1 उम्र : 28 लिंग : पुरुष	SLE1151331 फोटो उपलब्ध	323 निर्वाचक का नाम : लखन शर्मा पिता का नाम: कन्हैया लाल गृह संख्या : 48/1 उम्र : 21 लिंग : पुरुष	SLE1973866 फोटो उपलब्ध	324 निर्वाचक का नाम : मांगीलाल पिता का नाम: परधीसिंह गृह संख्या : 49/1 उम्र : 74 लिंग : पुरुष	SLE1620541 फोटो उपलब्ध
325 निर्वाचक का नाम : जतनबाई पति का नाम: मांगीलाल गृह संख्या : 49/1 उम्र : 69 लिंग : महिला	SLE1620525 फोटो उपलब्ध	326 निर्वाचक का नाम : सुजानसिंह पिता का नाम: मांगुलाल गृह संख्या : 49/1 उम्र : 46 लिंग : पुरुष	SLE1447598 फोटो उपलब्ध	327 निर्वाचक का नाम : बालकबाई पति का नाम: सुजानसिंह गृह संख्या : 49/1 उम्र : 41 लिंग : महिला	JYS1640754 फोटो उपलब्ध
328 निर्वाचक का नाम : बालाराम पिता का नाम: कालुजी गृह संख्या : 50 उम्र : 63 लिंग : पुरुष	SLE1447614 फोटो उपलब्ध	329 निर्वाचक का नाम : मोहनबाई पति का नाम: बालाराम गृह संख्या : 50 उम्र : 56 लिंग : महिला	SLE1447630 फोटो उपलब्ध	330 निर्वाचक का नाम : भगवानसिंह सेन माता का नाम: बालचंद सेन गृह संख्या : 50 उम्र : 27 लिंग : पुरुष	SLE1250844 फोटो उपलब्ध

331	SLE1819242	निर्वाचक का नाम : बसन्तबाई पति का नाम: रामलाल गृह संख्या : 51 उम्र : 78 लिंग : महिला	फोटो उपलब्ध	332	SLE1819234	निर्वाचक का नाम : तोफान पिता का नाम: रामलाल गृह संख्या : 51 उम्र : 54 लिंग : पुरुष	फोटो उपलब्ध	333	SLE1832856	निर्वाचक का नाम : सजनसिंह पिता का नाम: रामलाल गृह संख्या : 51 उम्र : 46 लिंग : पुरुष	फोटो उपलब्ध
334	SLE0104364	निर्वाचक का नाम : राजू पिता का नाम: रामलाल गृह संख्या : 51 उम्र : 38 लिंग : पुरुष	फोटो उपलब्ध	335	SLE0104372	निर्वाचक का नाम : ममता पति का नाम: राजू गृह संख्या : 51 उम्र : 35 लिंग : महिला	फोटो उपलब्ध	336	SLE2033165	निर्वाचक का नाम : गुमन सिंह पिता का नाम: गंगा राम जी गृह संख्या : 51 उम्र : 29 लिंग : पुरुष	फोटो उपलब्ध
337	SLE1447655	निर्वाचक का नाम : धापूबाई पति का नाम: मांगीलाल गृह संख्या : 52 उम्र : 68 लिंग : महिला	फोटो उपलब्ध	338	JYS1723048	निर्वाचक का नाम : गुडीबाई पिता का नाम: मांगीलाल गृह संख्या : 52 उम्र : 43 लिंग : महिला	फोटो उपलब्ध	339	SLE1436344	निर्वाचक का नाम : सहायताबाई पति का नाम: कनीराम गृह संख्या : 53 उम्र : 66 लिंग : महिला	फोटो उपलब्ध
340	JYS1641018	निर्वाचक का नाम : जुझारसिंह पिता का नाम: कनीराम गृह संख्या : 53 उम्र : 41 लिंग : पुरुष	फोटो उपलब्ध	341	SLE0104380	निर्वाचक का नाम : चतर सिंह पिता का नाम: कनीराम गृह संख्या : 53 उम्र : 39 लिंग : पुरुष	फोटो उपलब्ध	342	SLE0104398	निर्वाचक का नाम : लीलाबाई पति का नाम: चतर सिंह गृह संख्या : 53 उम्र : 39 लिंग : महिला	फोटो उपलब्ध
Q 343	SLE0466979	निर्वाचक का नाम : विष्णु बाई पति का नाम: जुझार सिंह गृह संख्या : 53 उम्र : 35 लिंग : महिला	फोटो उपलब्ध	344	SLE1251263	निर्वाचक का नाम : करण बाई सोंधिया पति का नाम: जुझारसिंह सोंधिया गृह संख्या : 53 उम्र : 34 लिंग : महिला	फोटो उपलब्ध	345	SLE1251255	निर्वाचक का नाम : लक्ष्मी बाई मेघवाल पति का नाम: बाबूलाल मेघवाल गृह संख्या : 54 उम्र : 37 लिंग : महिला	फोटो उपलब्ध
346	SLE0338400	निर्वाचक का नाम : शम्भू पिता का नाम: विश्राम गृह संख्या : 60 उम्र : 37 लिंग : पुरुष	फोटो उपलब्ध	347	SLE0505511	निर्वाचक का नाम : पुजा बाई पति का नाम: राधु सिंह गृह संख्या : 61/3 उम्र : 34 लिंग : महिला	फोटो उपलब्ध	348	SLE0338319	निर्वाचक का नाम : बट्टी लाल पिता का नाम: परधी जी गृह संख्या : 65/2 उम्र : 57 लिंग : पुरुष	फोटो उपलब्ध
349	SLE0338327	निर्वाचक का नाम : रामकन्या पति का नाम: बट्टीलाल गृह संख्या : 65/2 उम्र : 52 लिंग : महिला	फोटो उपलब्ध	350	SLE2138485	निर्वाचक का नाम : राहुल मेघवाल पिता का नाम: बट्टी लाल गृह संख्या : 65/2 उम्र : 20 लिंग : पुरुष	फोटो उपलब्ध	351	SLE1030832	निर्वाचक का नाम : राधूलाल पिता का नाम: बालु गृह संख्या : 66 उम्र : 26 लिंग : पुरुष	फोटो उपलब्ध
352	SLE1150911	निर्वाचक का नाम : श्याम लाल पिता का नाम: गंगाराम गृह संख्या : 67 उम्र : 51 लिंग : पुरुष	फोटो उपलब्ध	353	SLE1235266	निर्वाचक का नाम : कन्हैयालाल शर्मा पिता का नाम: दुर्गा शंकर शर्मा गृह संख्या : 67 उम्र : 30 लिंग : पुरुष	फोटो उपलब्ध	354	SLE0338442	निर्वाचक का नाम : पवन कुमार पिता का नाम: रंगलाल गृह संख्या : 73 उम्र : 34 लिंग : पुरुष	फोटो उपलब्ध
355	SLE1150804	निर्वाचक का नाम : भागवती बाई पति का नाम: श्याम लाल गृह संख्या : 84 उम्र : 27 लिंग : महिला	फोटो उपलब्ध	356	SLE2025930	निर्वाचक का नाम : राहुल चौहान पिता का नाम: बालचंद चौहान गृह संख्या : 89 उम्र : 23 लिंग : पुरुष	फोटो उपलब्ध	357	SLE1169093	निर्वाचक का नाम : लालसिंह सोंधिया पिता का नाम: दुलेसिंह गृह संख्या : 92 उम्र : 25 लिंग : पुरुष	फोटो उपलब्ध
358	SLE1078799	निर्वाचक का नाम : अमर सिंह सोंधिया पिता का नाम: मेहताब सिंह सोंधिया गृह संख्या : 95 उम्र : 70 लिंग : पुरुष	फोटो उपलब्ध	359	SLE1078781	निर्वाचक का नाम : मुन्नाबाई सोंधिया पति का नाम: अमर सिंह सोंधिया गृह संख्या : 95 उम्र : 69 लिंग : महिला	फोटो उपलब्ध	360	SLE1670256	निर्वाचक का नाम : हेम कुंवर बाई सिसोदिया पति का नाम: कमलसिंह गृह संख्या : 912 उम्र : 27 लिंग : महिला	फोटो उपलब्ध

361

SLE1963479

निर्वाचक का नाम : दुर्गा बाई
पति का नाम: कालू मेघवाल
गृह संख्या : अनुभाग 2
उम्र : 22 लिंग : महिला

फोटो उपलब्ध

362	SLE1064815	निर्वाचक का नाम : मथुरा बाई पति का नाम: उमरावसिंग गृह संख्या : 02 उम्र : 26 लिंग : महिला	फोटो उपलब्ध	363	SLE1176429	निर्वाचक का नाम : मदन लाल विश्वकर्मा पिता का नाम: हीरालाल विश्वकर्मा गृह संख्या : 31 उम्र : 55 लिंग : पुरुष	फोटो उपलब्ध	364	JYS1617752	निर्वाचक का नाम : रतनलाल पिता का नाम: उदाजी गृह संख्या : 54 उम्र : 63 लिंग : पुरुष	फोटो उपलब्ध
365	JYS1640911	निर्वाचक का नाम : रामकन्या पति का नाम: रतनलाल गृह संख्या : 54 उम्र : 58 लिंग : महिला	फोटो उपलब्ध	366	SLE0218719	निर्वाचक का नाम : मानसिंह पिता का नाम: रतनलाल गृह संख्या : 54 उम्र : 35 लिंग : पुरुष	फोटो उपलब्ध	367	SLE0528752	निर्वाचक का नाम : बाबुलाल पिता का नाम: रतन लाल गृह संख्या : 54 उम्र : 31 लिंग : पुरुष	फोटो उपलब्ध
368	SLE2138311	निर्वाचक का नाम : दुर्गा मेघवाल पिता का नाम: रतनलाल गृह संख्या : 54 उम्र : 27 लिंग : पुरुष	फोटो उपलब्ध	369	SLE1949718	निर्वाचक का नाम : सज्जन मेघवाल पिता का नाम: रतनलाल गृह संख्या : 54 उम्र : 24 लिंग : पुरुष	फोटो उपलब्ध	370	SLE1425651	निर्वाचक का नाम : गीताबाई पति का नाम: बंगदु गृह संख्या : 55 उम्र : 56 लिंग : महिला	फोटो उपलब्ध
371	SLE0067017	निर्वाचक का नाम : राघु लाल पिता का नाम: बगदुलाल गृह संख्या : 55 उम्र : 42 लिंग : पुरुष	फोटो उपलब्ध	372	SLE1251271	निर्वाचक का नाम : रमेशचंद्र मेघवाल माता का नाम: गीताबाई मेघवाल गृह संख्या : 55 उम्र : 39 लिंग : पुरुष	फोटो उपलब्ध	373	SLE0467043	निर्वाचक का नाम : संतोषबाई पति का नाम: राघुलाल गृह संख्या : 55 उम्र : 37 लिंग : महिला	फोटो उपलब्ध
374	SLE0831974	निर्वाचक का नाम : रोडाजी पिता का नाम: फत्ता गृह संख्या : 56/1 उम्र : 60 लिंग : पुरुष	फोटो उपलब्ध	375	SLE0831933	निर्वाचक का नाम : सगनाबाई पति का नाम: रोडा गृह संख्या : 56/1 उम्र : 58 लिंग : महिला	फोटो उपलब्ध	376	SLE0067082	निर्वाचक का नाम : सौदान पिता का नाम: रोडा जी गृह संख्या : 56/1 उम्र : 37 लिंग : पुरुष	फोटो उपलब्ध
377	SLE0505461	निर्वाचक का नाम : गायत्री बाई पति का नाम: सौदान गृह संख्या : 56/1 उम्र : 33 लिंग : महिला	फोटो उपलब्ध	378	SLE0831859	निर्वाचक का नाम : सेवा पिता का नाम: फत्ता गृह संख्या : 56/2 उम्र : 53 लिंग : पुरुष	फोटो उपलब्ध	379	SLE0831891	निर्वाचक का नाम : सोहनबाई पति का नाम: सेवा गृह संख्या : 56/2 उम्र : 52 लिंग : महिला	फोटो उपलब्ध
380	SLE0067074	निर्वाचक का नाम : मेहरबान पिता का नाम: सेवा गृह संख्या : 56/2 उम्र : 37 लिंग : पुरुष	फोटो उपलब्ध	381	SLE0528828	निर्वाचक का नाम : तोफान पिता का नाम: सेवा गृह संख्या : 56/2 उम्र : 33 लिंग : पुरुष	फोटो उपलब्ध	382	SLE0528547	निर्वाचक का नाम : मान कुंवर बाई पति का नाम: मेहरबान गृह संख्या : 56/2 उम्र : 32 लिंग : महिला	फोटो उपलब्ध
383	SLE2038297	निर्वाचक का नाम : कविता बाई पति का नाम: तुफान लाल गृह संख्या : 56/2 उम्र : 26 लिंग : महिला	फोटो उपलब्ध	384	SLE2143113	निर्वाचक का नाम : सोना बाई पति का नाम: राहुल मेघवाल गृह संख्या : 56/2 उम्र : 26 लिंग : महिला	फोटो उपलब्ध	385	SLE1899301	निर्वाचक का नाम : राहुल मेघवाल पिता का नाम: सेवाजी गृह संख्या : 56/2 उम्र : 25 लिंग : पुरुष	फोटो उपलब्ध
386	SLE1425735	निर्वाचक का नाम : रामा पिता का नाम: भेरु गृह संख्या : 57 उम्र : 63 लिंग : पुरुष	फोटो उपलब्ध	387	SLE1425677	निर्वाचक का नाम : बरदीबाई पति का नाम: रामा गृह संख्या : 57 उम्र : 58 लिंग : महिला	फोटो उपलब्ध	388	SLE0832006	निर्वाचक का नाम : प्रभुलाल पिता का नाम: भेरु गृह संख्या : 57 उम्र : 53 लिंग : पुरुष	फोटो उपलब्ध
389	SLE0831800	निर्वाचक का नाम : बालीबाई पति का नाम: प्रभु गृह संख्या : 57 उम्र : 52 लिंग : महिला	फोटो उपलब्ध	390	SLE0004069	निर्वाचक का नाम : मोहन पिता का नाम: रामा गृह संख्या : 57 उम्र : 40 लिंग : पुरुष	फोटो उपलब्ध	391	JYS1723063	निर्वाचक का नाम : अमरलाल पिता का नाम: रामा गृह संख्या : 57 उम्र : 39 लिंग : पुरुष	फोटो उपलब्ध

392	SLE0004077	निर्वाचक का नाम : जमुना बाई पति का नाम: अमर लाल गृह संख्या : 57 उम्र : 39 लिंग : महिला	फोटो उपलब्ध	393	SLE0200097	निर्वाचक का नाम : राधू पिता का नाम: रामलाल गृह संख्या : 57 उम्र : 37 लिंग : पुरुष	फोटो उपलब्ध	394	SLE0272401	निर्वाचक का नाम : संजाबाई पति का नाम: मोहन गृह संख्या : 57 उम्र : 35 लिंग : महिला	फोटो उपलब्ध
395	SLE0272419	निर्वाचक का नाम : नैनसिंह पिता का नाम: रामलाल गृह संख्या : 57 उम्र : 33 लिंग : पुरुष	फोटो उपलब्ध	396	SLE0528836	निर्वाचक का नाम : प्रकाशचन्द पिता का नाम: प्रभुलाल गृह संख्या : 57 उम्र : 31 लिंग : पुरुष	फोटो उपलब्ध	397	SLE1864594	निर्वाचक का नाम : ममता बाई पति का नाम: प्रकाशचंद गृह संख्या : 57 उम्र : 31 लिंग : महिला	फोटो उपलब्ध
398	SLE1953843	निर्वाचक का नाम : अनिता बाई मेघवाल पति का नाम: राधू लाल गृह संख्या : 57 उम्र : 30 लिंग : महिला	फोटो उपलब्ध	399	SLE1169119	निर्वाचक का नाम : माया बाई मेघवाल पति का नाम: नैनसिंह मेघवाल गृह संख्या : 57 उम्र : 25 लिंग : महिला	फोटो उपलब्ध	400	SLE1864628	निर्वाचक का नाम : शिवलाल मेघवाल पिता का नाम: प्रभु लाल मेघवाल गृह संख्या : 57 उम्र : 24 लिंग : पुरुष	फोटो उपलब्ध
401	SLE1931864	निर्वाचक का नाम : सुमन बाई पति का नाम: शिवलाल गृह संख्या : 57 उम्र : 22 लिंग : महिला	फोटो उपलब्ध	402	SLE0832014	निर्वाचक का नाम : किशनलाल पिता का नाम: रामा गृह संख्या : 58/1 उम्र : 79 लिंग : पुरुष	फोटो उपलब्ध	403	SLE0832030	निर्वाचक का नाम : नारायण पिता का नाम: किशनलाल गृह संख्या : 58/1 उम्र : 54 लिंग : पुरुष	फोटो उपलब्ध
404	SLE0832055	निर्वाचक का नाम : गुड्डीबाई पति का नाम: नारायण गृह संख्या : 58/1 उम्र : 50 लिंग : महिला	फोटो उपलब्ध	405	SLE1040203	निर्वाचक का नाम : हेम राज पिता का नाम: नारायण गृह संख्या : 58/1 उम्र : 28 लिंग : पुरुष	फोटो उपलब्ध	406	SLE1176411	निर्वाचक का नाम : राहुल मेघवाल पिता का नाम: नारायण मेघवाल गृह संख्या : 58/1 उम्र : 26 लिंग : पुरुष	फोटो उपलब्ध
407	SLE1997717	निर्वाचक का नाम : रोडी बाई पति का नाम: हेमराज मेघवाल गृह संख्या : 58/1 उम्र : 21 लिंग : महिला	फोटो उपलब्ध	408	SLE1427186	निर्वाचक का नाम : मोतीलाल पिता का नाम: रामा गृह संख्या : 58/2 उम्र : 68 लिंग : पुरुष	फोटो उपलब्ध	409	SLE0831818	निर्वाचक का नाम : मांगुबाई पति का नाम: मोतीलाल गृह संख्या : 58/2 उम्र : 66 लिंग : महिला	फोटो उपलब्ध
410	SLE1954627	निर्वाचक का नाम : सरदार लाल पिता का नाम: लाला जी गृह संख्या : 58/2 उम्र : 49 लिंग : पुरुष	फोटो उपलब्ध	411	SLE0067108	निर्वाचक का नाम : बसन्ता बाई पति का नाम: राधेश्याम गृह संख्या : 58/2 उम्र : 46 लिंग : महिला	फोटो उपलब्ध	412	JYS0232389	निर्वाचक का नाम : मदनलाल पिता का नाम: कचरुलाल गृह संख्या : 58/3 उम्र : 48 लिंग : पुरुष	फोटो उपलब्ध
413	SLE1954635	निर्वाचक का नाम : मुन्ना बाई पति का नाम: सरदार लाल गृह संख्या : 58/3 उम्र : 46 लिंग : महिला	फोटो उपलब्ध	414	JYS1640952	निर्वाचक का नाम : कृष्णाबाई पति का नाम: मदनलाल गृह संख्या : 58/3 उम्र : 41 लिंग : महिला	फोटो उपलब्ध	415	JYS1617794	निर्वाचक का नाम : बालू पिता का नाम: अमरा गृह संख्या : 58/4 उम्र : 56 लिंग : पुरुष	फोटो उपलब्ध
416	JYS1617802	निर्वाचक का नाम : रामकन्या पति का नाम: बालू गृह संख्या : 58/4 उम्र : 51 लिंग : महिला	फोटो उपलब्ध	417	SLE2054740	निर्वाचक का नाम : मागीलाल मेघवाल पिता का नाम: सरदार मेघवाल गृह संख्या : 58/5 उम्र : 20 लिंग : पुरुष	फोटो उपलब्ध	418	SLE2173623	निर्वाचक का नाम : रुपा बाई पति का नाम: मांगीलाल गृह संख्या : 58/5 उम्र : 20 लिंग : महिला	फोटो उपलब्ध
419	SLE2202315	निर्वाचक का नाम : परमानंद मेघवाल पिता का नाम: सरदार जी गृह संख्या : 58/5 उम्र : 19 लिंग : पुरुष	फोटो उपलब्ध	420	SLE1424209	निर्वाचक का नाम : प्रभुबाई पति का नाम: उदालाल गृह संख्या : 59/1 उम्र : 83 लिंग : महिला	फोटो उपलब्ध	421	SLE1783927	निर्वाचक का नाम : बन्दूलाल पिता का नाम: उदालाल गृह संख्या : 59/1 उम्र : 49 लिंग : पुरुष	फोटो उपलब्ध

422	JYS1641042	निर्वाचक का नाम : मोहनलाल पिता का नाम: उदालाल गृह संख्या : 59/1 उम्र : 46 लिंग : पुरुष	फोटो उपलब्ध	423	SLE0104406	निर्वाचक का नाम : सुगनबाई पति का नाम: मोहनलाल गृह संख्या : 59/1 उम्र : 43 लिंग : महिला	फोटो उपलब्ध	424	SLE0067041	निर्वाचक का नाम : यशोदा बाई पति का नाम: बगदुलाल गृह संख्या : 59/1 उम्र : 43 लिंग : महिला	फोटो उपलब्ध
425	JYS1641125	निर्वाचक का नाम : श्यामलाल पिता का नाम: उदालाल गृह संख्या : 59/1 उम्र : 39 लिंग : पुरुष	फोटो उपलब्ध	426	SLE0104414	निर्वाचक का नाम : सीताबाई पति का नाम: श्यामलाल गृह संख्या : 59/1 उम्र : 38 लिंग : महिला	फोटो उपलब्ध	427	SLE2187052	निर्वाचक का नाम : मोना बाई पति का नाम: अनिल गृह संख्या : 59/1 उम्र : 20 लिंग : महिला	फोटो उपलब्ध
428	SLE2186963	निर्वाचक का नाम : अनिल पिता का नाम: मोहन लाल गृह संख्या : 59/1 उम्र : 19 लिंग : पुरुष	फोटो उपलब्ध	429	SLE1069434	निर्वाचक का नाम : दूल्हा पिता का नाम: शंकरलाल गृह संख्या : 59/2 उम्र : 53 लिंग : पुरुष	फोटो उपलब्ध	430	SLE0832048	निर्वाचक का नाम : सोहनबाई पति का नाम: दूल्हा गृह संख्या : 59/2 उम्र : 52 लिंग : महिला	फोटो उपलब्ध
431	SLE0104422	निर्वाचक का नाम : गब्बालाल पिता का नाम: दुल्हा गृह संख्या : 59/2 उम्र : 37 लिंग : पुरुष	फोटो उपलब्ध	432	SLE0467068	निर्वाचक का नाम : रामचन्द्र पिता का नाम: दुल्हा गृह संख्या : 59/2 उम्र : 36 लिंग : पुरुष	फोटो उपलब्ध	433	SLE0467050	निर्वाचक का नाम : भारतबाई पति का नाम: गब्बालाल गृह संख्या : 59/2 उम्र : 35 लिंग : महिला	फोटो उपलब्ध
434	SLE0467076	निर्वाचक का नाम : संगीताबाई पति का नाम: रामचन्द्र गृह संख्या : 59/2 उम्र : 33 लिंग : महिला	फोटो उपलब्ध	435	SLE1604081	निर्वाचक का नाम : गीताबाई पति का नाम: गांगा गृह संख्या : 60 उम्र : 74 लिंग : महिला	फोटो उपलब्ध	436	JYS1617760	निर्वाचक का नाम : भेरूलाल पिता का नाम: गंगाराम गृह संख्या : 60 उम्र : 41 लिंग : पुरुष	फोटो उपलब्ध
437	JYS1697465	निर्वाचक का नाम : तेजाबाई पति का नाम: भेरूलाल गृह संख्या : 60 उम्र : 41 लिंग : महिला	फोटो उपलब्ध	438	SLE0338418	निर्वाचक का नाम : मोहन पिता का नाम: गंगाराम गृह संख्या : 60 उम्र : 33 लिंग : पुरुष	फोटो उपलब्ध	439	SLE1169127	निर्वाचक का नाम : सुमित्रा बाई मेघवाल पति का नाम: मोहनलाल मेघवाल गृह संख्या : 60 उम्र : 27 लिंग : महिला	फोटो उपलब्ध
440	JYS0232488	निर्वाचक का नाम : इन्द्रलाल पिता का नाम: धूलाजी गृह संख्या : 61/1 उम्र : 54 लिंग : पुरुष	फोटो उपलब्ध	441	SLE0832089	निर्वाचक का नाम : मथुराबाई पति का नाम: इन्द्रलाल गृह संख्या : 61/1 उम्र : 52 लिंग : महिला	फोटो उपलब्ध	442	SLE2033058	निर्वाचक का नाम : मुकेश कुमार मेगवल पिता का नाम: अंदार लाल गृह संख्या : 61/1 उम्र : 24 लिंग : पुरुष	फोटो उपलब्ध
443	SLE2033314	निर्वाचक का नाम : किरण बाई मेघवाल पति का नाम: मुकेश कुमार मेघवाल गृह संख्या : 61/1 उम्र : 21 लिंग : महिला	फोटो उपलब्ध	444	SLE0832063	निर्वाचक का नाम : पारबाई पति का नाम: दूलाजी गृह संख्या : 61/2 उम्र : 66 लिंग : महिला	फोटो उपलब्ध	445	JYS1640804	निर्वाचक का नाम : बालू पिता का नाम: दूलाजी गृह संख्या : 61/2 उम्र : 39 लिंग : पुरुष	फोटो उपलब्ध
446	SLE0272427	निर्वाचक का नाम : नवरंगबाई पति का नाम: बालू गृह संख्या : 61/2 उम्र : 38 लिंग : महिला	फोटो उपलब्ध	447	SLE1777499	निर्वाचक का नाम : मांगूलाल पिता का नाम: परधी गृह संख्या : 61/3 उम्र : 58 लिंग : पुरुष	फोटो उपलब्ध	448	SLE0832097	निर्वाचक का नाम : भोमरबाई पति का नाम: मांगूलाल गृह संख्या : 61/3 उम्र : 56 लिंग : महिला	फोटो उपलब्ध
449	SLE0004085	निर्वाचक का नाम : रागू सिंह पिता का नाम: मांगू लाल गृह संख्या : 61/3 उम्र : 38 लिंग : पुरुष	फोटो उपलब्ध	450	SLE0104430	निर्वाचक का नाम : लाल सिंह मेघवाल पिता का नाम: मांगीलाल गृह संख्या : 61/3 उम्र : 35 लिंग : पुरुष	फोटो उपलब्ध	451	SLE0467084	निर्वाचक का नाम : संजाबाई पति का नाम: लालसिंह गृह संख्या : 61/3 उम्र : 34 लिंग : महिला	फोटो उपलब्ध

452	JYS1640945	निर्वाचक का नाम : किशनलाल पिता का नाम: सेवा गृह संख्या : 62 उम्र : 62 लिंग : पुरुष	453	JYS1640838	निर्वाचक का नाम : तेजाबाई पति का नाम: किशनलाल गृह संख्या : 62 उम्र : 58 लिंग : महिला	454	SLE0104448	निर्वाचक का नाम : कमल पिता का नाम: किशनलाल गृह संख्या : 62 उम्र : 36 लिंग : पुरुष
455	SLE0272435	निर्वाचक का नाम : सौदानसिंह पिता का नाम: किशनलाल गृह संख्या : 62 उम्र : 35 लिंग : पुरुष	456	SLE0505479	निर्वाचक का नाम : मीना बाई पति का नाम: कमल गृह संख्या : 62 उम्र : 33 लिंग : महिला	457	SLE0505487	निर्वाचक का नाम : मांगी बाई पति का नाम: सौदान सिंह गृह संख्या : 62 उम्र : 32 लिंग : महिला
458	SLE1424142	निर्वाचक का नाम : समंदबाई पति का नाम: नग्गा गृह संख्या : 63/1 उम्र : 60 लिंग : महिला	459	SLE0104455	निर्वाचक का नाम : बालू पिता का नाम: नग्गा गृह संख्या : 63/1 उम्र : 42 लिंग : पुरुष	460	JYS1641083	निर्वाचक का नाम : गोवर्धन पिता का नाम: नग्गा गृह संख्या : 63/1 उम्र : 41 लिंग : पुरुष
461	JYS1640853	निर्वाचक का नाम : भागूबाई पति का नाम: गोवर्धन गृह संख्या : 63/1 उम्र : 39 लिंग : महिला	462	SLE0067116	निर्वाचक का नाम : श्यामू बाई पति का नाम: बालू गृह संख्या : 63/1 उम्र : 36 लिंग : महिला	463	SLE0272443	निर्वाचक का नाम : जगदीश पिता का नाम: नग्गालाल गृह संख्या : 63/1 उम्र : 33 लिंग : पुरुष
464	SLE0528760	निर्वाचक का नाम : जसकोर बाई पति का नाम: जगदीश गृह संख्या : 63/1 उम्र : 31 लिंग : महिला	465	SLE2184943	निर्वाचक का नाम : विकास पिता का नाम: गोवर्धन गृह संख्या : 63/1 उम्र : 24 लिंग : पुरुष	466	SLE0832105	निर्वाचक का नाम : सम्पतबाई पति का नाम: नग्गा गृह संख्या : 63/2 उम्र : 69 लिंग : महिला
467	SLE0272450	निर्वाचक का नाम : गोकुल पिता का नाम: नग्गा गृह संख्या : 63/2 उम्र : 55 लिंग : पुरुष	468	SLE0272468	निर्वाचक का नाम : दुर्गाबाई पति का नाम: गोकुल गृह संख्या : 63/2 उम्र : 53 लिंग : महिला	469	SLE1832849	निर्वाचक का नाम : पर्वत पिता का नाम: नग्गा गृह संख्या : 63/2 उम्र : 50 लिंग : पुरुष
470	SLE0832113	निर्वाचक का नाम : अनोखाबाई पति का नाम: पर्वत गृह संख्या : 63/2 उम्र : 46 लिंग : महिला	471	JYS1723071	निर्वाचक का नाम : चन्द्र पिता का नाम: नग्गा गृह संख्या : 63/2 उम्र : 41 लिंग : पुरुष	472	JYS1723089	निर्वाचक का नाम : कालू पिता का नाम: नग्गा गृह संख्या : 63/2 उम्र : 39 लिंग : पुरुष
473	SLE0466862	निर्वाचक का नाम : कृष्णा बाई पति का नाम: चन्द्र गृह संख्या : 63/2 उम्र : 36 लिंग : महिला	474	SLE0466870	निर्वाचक का नाम : संजा बाई पति का नाम: कालू गृह संख्या : 63/2 उम्र : 36 लिंग : महिला	475	SLE0528778	निर्वाचक का नाम : बलराम पिता का नाम: गोकुल गृह संख्या : 63/2 उम्र : 31 लिंग : पुरुष
476	SLE1030915	निर्वाचक का नाम : सोनिया पति का नाम: बलराम गृह संख्या : 63/2 उम्र : 26 लिंग : महिला	477	SLE1947191	निर्वाचक का नाम : हेमराज मेघवाल पिता का नाम: पर्वत लाल गृह संख्या : 63/2 उम्र : 25 लिंग : पुरुष	478	SLE1947209	निर्वाचक का नाम : जीवन कुमार पिता का नाम: पर्वत लाल गृह संख्या : 63/2 उम्र : 24 लिंग : पुरुष
479	SLE1987247	निर्वाचक का नाम : राधा बाई पति का नाम: हेमराज गृह संख्या : 63/2 उम्र : 21 लिंग : महिला	480	SLE1987254	निर्वाचक का नाम : नटवर मेघवाल पिता का नाम: पर्वत लाल गृह संख्या : 63/2 उम्र : 21 लिंग : पुरुष	481	SLE1424365	निर्वाचक का नाम : नारायण पिता का नाम: रामा गृह संख्या : 64/1 उम्र : 54 लिंग : पुरुष

482	SLE1426741	निर्वाचक का नाम : सगणा बाई पति का नाम: नारायण गृह संख्या : 64/1 उम्र : 52 लिंग : महिला	फोटो उपलब्ध	483	JYS1685197	निर्वाचक का नाम : बगदू पिता का नाम: रामा गृह संख्या : 64/1 उम्र : 48 लिंग : पुरुष	फोटो उपलब्ध	484	JYS1685205	निर्वाचक का नाम : संतोषबाई पति का नाम: बगदू गृह संख्या : 64/1 उम्र : 46 लिंग : महिला	फोटो उपलब्ध
485	SLE0528810	निर्वाचक का नाम : देवीसिंह पिता का नाम: नारायण गृह संख्या : 64/1 उम्र : 33 लिंग : पुरुष	फोटो उपलब्ध	486	SLE0528786	निर्वाचक का नाम : संतोष बाई पति का नाम: देवीसिंह गृह संख्या : 64/1 उम्र : 31 लिंग : महिला	फोटो उपलब्ध	487	SLE1963578	निर्वाचक का नाम : बालचंद पिता का नाम: बगदू लाल गृह संख्या : 64/1 उम्र : 22 लिंग : पुरुष	फोटो उपलब्ध
488	SLE1987288	निर्वाचक का नाम : अंदार बाई पति का नाम: बाल चंद मेघवाल गृह संख्या : 64/1 उम्र : 22 लिंग : महिला	फोटो उपलब्ध	489	SLE0091231	निर्वाचक का नाम : लीलाबाई पति का नाम: मांगीलाल गृह संख्या : 64/2 उम्र : 67 लिंग : महिला	फोटो उपलब्ध	490	SLE0338426	निर्वाचक का नाम : श्यामलाल पिता का नाम: मांगीलाल गृह संख्या : 64/2 उम्र : 34 लिंग : पुरुष	फोटो उपलब्ध
491	SLE0338434	निर्वाचक का नाम : कैलाश पिता का नाम: मांगीलाल गृह संख्या : 64/2 उम्र : 33 लिंग : पुरुष	फोटो उपलब्ध	492	SLE0528794	निर्वाचक का नाम : कौशल्या बाई पति का नाम: कैलाश गृह संख्या : 64/2 उम्र : 31 लिंग : महिला	फोटो उपलब्ध	493	SLE0831826	निर्वाचक का नाम : बालु पिता का नाम: कालुजी गृह संख्या : 64/3 उम्र : 62 लिंग : पुरुष	फोटो उपलब्ध
494	SLE0091249	निर्वाचक का नाम : बदनबाई पति का नाम: बालू गृह संख्या : 64/3 उम्र : 58 लिंग : महिला	फोटो उपलब्ध	495	SLE0062968	निर्वाचक का नाम : भगवान सिंह पिता का नाम: बालू गृह संख्या : 64/3 उम्र : 39 लिंग : पुरुष	फोटो उपलब्ध	496	SLE0272476	निर्वाचक का नाम : जेनाबाई पति का नाम: भगवानसिंह गृह संख्या : 64/3 उम्र : 35 लिंग : महिला	फोटो उपलब्ध
497	SLE0528554	निर्वाचक का नाम : गोविन्द पिता का नाम: बालू गृह संख्या : 64/3 उम्र : 33 लिंग : पुरुष	फोटो उपलब्ध	498	SLE0528562	निर्वाचक का नाम : गायत्रा बाई पति का नाम: गोविन्द गृह संख्या : 64/3 उम्र : 31 लिंग : महिला	फोटो उपलब्ध	499	SLE0832154	निर्वाचक का नाम : भेरूलाल पिता का नाम: शंकर गृह संख्या : 65/1 उम्र : 56 लिंग : पुरुष	फोटो उपलब्ध
500	SLE0832170	निर्वाचक का नाम : धापूबाई पति का नाम: भेरूलाल गृह संख्या : 65/1 उम्र : 54 लिंग : महिला	फोटो उपलब्ध	501	SLE0528802	निर्वाचक का नाम : बनेसिंह पिता का नाम: शंकर लाल गृह संख्या : 65/1 उम्र : 33 लिंग : पुरुष	फोटो उपलब्ध	502	SLE1251248	निर्वाचक का नाम : नेनसी मेघवाल पति का नाम: बने सिंह मेघवाल गृह संख्या : 65/1 उम्र : 31 लिंग : महिला	फोटो उपलब्ध
503	SLE2174068	निर्वाचक का नाम : सोनू पिता का नाम: भेरूलाल गृह संख्या : 65/1 उम्र : 22 लिंग : पुरुष	फोटो उपलब्ध	504	SLE0528570	निर्वाचक का नाम : मोहनलाल पिता का नाम: प्रभुलाल गृह संख्या : 65/2 उम्र : 32 लिंग : पुरुष	फोटो उपलब्ध	505	SLE0528588	निर्वाचक का नाम : रिना पति का नाम: मोहनलाल गृह संख्या : 65/2 उम्र : 31 लिंग : महिला	फोटो उपलब्ध
506	SLE1670322	निर्वाचक का नाम : कालू पिता का नाम: बद्रीलाल गृह संख्या : 65/2 उम्र : 25 लिंग : पुरुष	फोटो उपलब्ध	507	SLE2180552	निर्वाचक का नाम : रजनी मेघवाल पति का नाम: राहुल मेघवाल गृह संख्या : 65/2 उम्र : 20 लिंग : महिला	फोटो उपलब्ध	508	SLE1426725	निर्वाचक का नाम : चन्द्रलाल पिता का नाम: नाथू गृह संख्या : 65/3 उम्र : 55 लिंग : पुरुष	फोटो उपलब्ध
509	SLE1426949	निर्वाचक का नाम : गोवर्धन पिता का नाम: नाथू गृह संख्या : 65/3 उम्र : 46 लिंग : पुरुष	फोटो उपलब्ध	510	SLE0037986	निर्वाचक का नाम : सन्तोष बाई पति का नाम: चन्द्रलाल गृह संख्या : 65/3 उम्र : 46 लिंग : महिला	फोटो उपलब्ध	511	JYS1722990	निर्वाचक का नाम : भग्गा पिता का नाम: नाथू गृह संख्या : 65/3 उम्र : 39 लिंग : पुरुष	फोटो उपलब्ध

<p>Q 512</p> <p>निर्वाचक का नाम : रती बाई मेघवाल पति का नाम: भगवान गृह संख्या : 65/3 उम्र : 37 लिंग : महिला</p> <p>SLE1559186</p> <p>फोटो उपलब्ध</p>	<p>513</p> <p>निर्वाचक का नाम : दुर्गालाल मेघवाल पिता का नाम: चंदर लाल गृह संख्या : 65/3 उम्र : 22 लिंग : पुरुष</p> <p>SLE1948405</p> <p>फोटो उपलब्ध</p>	<p>514</p> <p>निर्वाचक का नाम : कालू पिता का नाम: बालू गृह संख्या : 66 उम्र : 54 लिंग : पुरुष</p> <p>JYS0232777</p> <p>फोटो उपलब्ध</p>
<p>515</p> <p>निर्वाचक का नाम : गुमान पिता का नाम: बालू गृह संख्या : 66 उम्र : 42 लिंग : पुरुष</p> <p>SLE0067090</p> <p>फोटो उपलब्ध</p>	<p>516</p> <p>निर्वाचक का नाम : रेखा बाई पति का नाम: गुमान गृह संख्या : 66 उम्र : 40 लिंग : महिला</p> <p>SLE0067058</p> <p>फोटो उपलब्ध</p>	<p>517</p> <p>निर्वाचक का नाम : सरदार पिता का नाम: भग्गा गृह संख्या : 67 उम्र : 58 लिंग : पुरुष</p> <p>SLE1620780</p> <p>फोटो उपलब्ध</p>
<p>518</p> <p>निर्वाचक का नाम : सुगंधबाई पति का नाम: सरदार गृह संख्या : 67 उम्र : 57 लिंग : महिला</p> <p>SLE1424613</p> <p>फोटो उपलब्ध</p>	<p>519</p> <p>निर्वाचक का नाम : मेहरबान सिंह पिता का नाम: सरदार गृह संख्या : 67 उम्र : 30 लिंग : पुरुष</p> <p>SLE0651588</p> <p>फोटो उपलब्ध</p>	<p>520</p> <p>निर्वाचक का नाम : राजू मेघवाल पिता का नाम: बालू जी मेघवाल गृह संख्या : 67 उम्र : 27 लिंग : पुरुष</p> <p>SLE1235308</p> <p>फोटो उपलब्ध</p>
<p>521</p> <p>निर्वाचक का नाम : धरम बाई पति का नाम: राजू मेघवाल गृह संख्या : 67 उम्र : 27 लिंग : महिला</p> <p>SLE1951797</p> <p>फोटो उपलब्ध</p>	<p>522</p> <p>निर्वाचक का नाम : मुकेश कुमार मेघवाल पिता का नाम: सरदार मेघवाल गृह संख्या : 67 उम्र : 26 लिंग : पुरुष</p> <p>SLE1235183</p> <p>फोटो उपलब्ध</p>	<p>523</p> <p>निर्वाचक का नाम : मदनलाल पिता का नाम: उंकारलाल गृह संख्या : 68 उम्र : 58 लिंग : पुरुष</p> <p>JYS2144350</p> <p>फोटो उपलब्ध</p>
<p>524</p> <p>निर्वाचक का नाम : दूर्गाबाई पति का नाम: मदनलाल गृह संख्या : 68 उम्र : 56 लिंग : महिला</p> <p>SLE1424688</p> <p>फोटो उपलब्ध</p>	<p>525</p> <p>निर्वाचक का नाम : देवी सिंह पिता का नाम: मदन लाल गृह संख्या : 68 उम्र : 40 लिंग : पुरुष</p> <p>SLE0067025</p> <p>फोटो उपलब्ध</p>	<p>526</p> <p>निर्वाचक का नाम : महेश पिता का नाम: मदनलाल गृह संख्या : 68 उम्र : 38 लिंग : पुरुष</p> <p>SLE0067033</p> <p>फोटो उपलब्ध</p>
<p>527</p> <p>निर्वाचक का नाम : राजा बाई पति का नाम: देवी सिंह गृह संख्या : 68 उम्र : 33 लिंग : महिला</p> <p>SLE0528596</p> <p>फोटो उपलब्ध</p>	<p>528</p> <p>निर्वाचक का नाम : कृष्णा बाई पति का नाम: महेश गृह संख्या : 68 उम्र : 31 लिंग : महिला</p> <p>SLE0528604</p> <p>फोटो उपलब्ध</p>	<p>529</p> <p>निर्वाचक का नाम : रोडालाल पिता का नाम: कचरूलाल गृह संख्या : 69 उम्र : 83 लिंग : पुरुष</p> <p>SLE1424779</p> <p>फोटो उपलब्ध</p>
<p>530</p> <p>निर्वाचक का नाम : रतनबाई पति का नाम: रोडालाल गृह संख्या : 69 उम्र : 79 लिंग : महिला</p> <p>SLE0832162</p> <p>फोटो उपलब्ध</p>	<p>531</p> <p>निर्वाचक का नाम : हरीसिंह पिता का नाम: रोडालाल गृह संख्या : 69 उम्र : 54 लिंग : पुरुष</p> <p>SLE0832196</p> <p>फोटो उपलब्ध</p>	<p>532</p> <p>निर्वाचक का नाम : रमेशचन्द्र पिता का नाम: रोडालाल गृह संख्या : 69 उम्र : 39 लिंग : पुरुष</p> <p>JYS1641174</p> <p>फोटो उपलब्ध</p>
<p>533</p> <p>निर्वाचक का नाम : सुमित्रा बाई पति का नाम: रमेशचन्द्र गृह संख्या : 69 उम्र : 39 लिंग : महिला</p> <p>SLE0067066</p> <p>फोटो उपलब्ध</p>	<p>534</p> <p>निर्वाचक का नाम : रघुलाल रोडालाल पिता का नाम: रोडालाल गृह संख्या : 69 उम्र : 37 लिंग : पुरुष</p> <p>SLE0218727</p> <p>फोटो उपलब्ध</p>	<p>535</p> <p>निर्वाचक का नाम : मिनाक्षी पति का नाम: राधु गृह संख्या : 69 उम्र : 32 लिंग : महिला</p> <p>SLE0528612</p> <p>फोटो उपलब्ध</p>
<p>536</p> <p>निर्वाचक का नाम : गोकुल मेघवाल पिता का नाम: भग्गा जी गृह संख्या : 70 उम्र : 60 लिंग : पुरुष</p> <p>SLE2207066</p> <p>फोटो उपलब्ध</p>	<p>537</p> <p>निर्वाचक का नाम : श्याम पिता का नाम: भग्गा गृह संख्या : 70 उम्र : 50 लिंग : पुरुष</p> <p>SLE1621044</p> <p>फोटो उपलब्ध</p>	<p>538</p> <p>निर्वाचक का नाम : रेखाबाई पति का नाम: श्याम गृह संख्या : 70 उम्र : 43 लिंग : महिला</p> <p>JYS1640846</p> <p>फोटो उपलब्ध</p>
<p>539</p> <p>निर्वाचक का नाम : विष्णु मेघवाल पिता का नाम: श्याम लाल मेघवाल गृह संख्या : 70 उम्र : 21 लिंग : पुरुष</p> <p>SLE2051738</p> <p>फोटो उपलब्ध</p>	<p>540</p> <p>निर्वाचक का नाम : राजाबाई पति का नाम: भेरू गृह संख्या : 72 उम्र : 68 लिंग : महिला</p> <p>SLE0831834</p> <p>फोटो उपलब्ध</p>	<p>541</p> <p>निर्वाचक का नाम : गोवर्धन पिता का नाम: भेरू गृह संख्या : 72 उम्र : 41 लिंग : पुरुष</p> <p>JYS1641133</p> <p>फोटो उपलब्ध</p>

542 निर्वाचक का नाम : कैलाश पिता का नाम: भेरू गृह संख्या : 72 उम्र : 39 लिंग : पुरुष	SLE0466987 फोटो उपलब्ध	543 निर्वाचक का नाम : तेजाबाई पति का नाम: गोवर्धन गृह संख्या : 72 उम्र : 39 लिंग : महिला	JYS1617786 फोटो उपलब्ध	544 निर्वाचक का नाम : प्रेम बाई पति का नाम: कैलाश चंद गृह संख्या : 72 उम्र : 36 लिंग : महिला	SLE0505503 फोटो उपलब्ध
545 निर्वाचक का नाम : रंगलाल पिता का नाम: सेवा गृह संख्या : 73 उम्र : 69 लिंग : पुरुष	SLE0832204 फोटो उपलब्ध	546 निर्वाचक का नाम : कमला पति का नाम: रंगलाल गृह संख्या : 73 उम्र : 66 लिंग : महिला	SLE1426956 फोटो उपलब्ध	547 निर्वाचक का नाम : अन्दर बाई पति का नाम: रमेशचन्द्र गृह संख्या : 73 उम्र : 39 लिंग : महिला	SLE0200105 फोटो उपलब्ध
548 निर्वाचक का नाम : रमेशचन्द्र पिता का नाम: रंगलाल गृह संख्या : 73 उम्र : 39 लिंग : पुरुष	JYS1617869 फोटो उपलब्ध	549 निर्वाचक का नाम : दुर्गा बाई पति का नाम: पवन गृह संख्या : 73 उम्र : 32 लिंग : महिला	SLE0528638 फोटो उपलब्ध	550 निर्वाचक का नाम : बलवंत पिता का नाम: सेवा गृह संख्या : 75 उम्र : 58 लिंग : पुरुष	SLE0832212 फोटो उपलब्ध
551 निर्वाचक का नाम : भुलीबाई पति का नाम: बलवंत गृह संख्या : 75 उम्र : 57 लिंग : महिला	SLE0832220 फोटो उपलब्ध	552 निर्वाचक का नाम : विनोद पिता का नाम: बलवंत जी गृह संख्या : 75 उम्र : 22 लिंग : पुरुष	SLE2124048 फोटो उपलब्ध	553 निर्वाचक का नाम : दुर्गा बाई पति का नाम: विनोद गृह संख्या : 75 उम्र : 22 लिंग : महिला	SLE2124071 फोटो उपलब्ध
554 निर्वाचक का नाम : राहुल मेघवाल पिता का नाम: बलवंत मेघवाल गृह संख्या : 75/1 उम्र : 25 लिंग : पुरुष	SLE1949668 फोटो उपलब्ध	555 निर्वाचक का नाम : इंदर मेघवाल पति का नाम: राहुल मेघवाल गृह संख्या : 75/1 उम्र : 24 लिंग : महिला	SLE1949676 फोटो उपलब्ध	556 निर्वाचक का नाम : गंगाराम पिता का नाम: कालू गृह संख्या : 76 उम्र : 50 लिंग : पुरुष	SLE0832238 फोटो उपलब्ध
557 निर्वाचक का नाम : शामूबाई पति का नाम: गंगाराम गृह संख्या : 76 उम्र : 44 लिंग : महिला	SLE0028639 फोटो उपलब्ध	558 निर्वाचक का नाम : सुनील पिता का नाम: गंगाराम गृह संख्या : 76 उम्र : 24 लिंग : पुरुष	SLE1939792 फोटो उपलब्ध	559 निर्वाचक का नाम : बबीता बाई पति का नाम: सुनिल गृह संख्या : 76 उम्र : 21 लिंग : महिला	SLE2091361 फोटो उपलब्ध
560 निर्वाचक का नाम : करण लाल पिता का नाम: लक्ष्मन गृह संख्या : 77 उम्र : 50 लिंग : पुरुष	JYS1723097 फोटो उपलब्ध	561 निर्वाचक का नाम : प्रकाश बाई पति का नाम: कर्ण गृह संख्या : 77 उम्र : 42 लिंग : महिला	SLE0067124 फोटो उपलब्ध	562 निर्वाचक का नाम : पवन मेघवाल पिता का नाम: करण लाल गृह संख्या : 77 उम्र : 21 लिंग : पुरुष	SLE1987270 फोटो उपलब्ध
563 निर्वाचक का नाम : गोपाल मेघवाल पिता का नाम: करण लाल गृह संख्या : 77 उम्र : 19 लिंग : पुरुष	SLE2184075 फोटो उपलब्ध	564 निर्वाचक का नाम : चन्द्रलाल पिता का नाम: परथी गृह संख्या : 78/1 उम्र : 50 लिंग : पुरुष	SLE0832253 फोटो उपलब्ध	565 निर्वाचक का नाम : कालीबाई पति का नाम: चंद्रलाल गृह संख्या : 78/1 उम्र : 48 लिंग : महिला	SLE0832246 फोटो उपलब्ध
566 निर्वाचक का नाम : जगदीशचन्द्र पिता का नाम: चन्द्रलाल गृह संख्या : 78/1 उम्र : 33 लिंग : पुरुष	SLE0272492 फोटो उपलब्ध	567 निर्वाचक का नाम : धनेश पिता का नाम: चन्द्रलाल गृह संख्या : 78/1 उम्र : 31 लिंग : पुरुष	SLE0528661 फोटो उपलब्ध	568 निर्वाचक का नाम : पवित्रा बाई पति का नाम: जगदीशचन्द्र गृह संख्या : 78/1 उम्र : 31 लिंग : महिला	SLE0528646 फोटो उपलब्ध
569 निर्वाचक का नाम : रवीना बाई पति का नाम: दिनेश गृह संख्या : 78/1 उम्र : 24 लिंग : महिला	SLE2150936 फोटो उपलब्ध	570 निर्वाचक का नाम : लाभूबाई पति का नाम: शंकरलाल गृह संख्या : 79 उम्र : 58 लिंग : महिला	SLE0832279 फोटो उपलब्ध	571 निर्वाचक का नाम : गोवर्धन मेघवाल पिता का नाम: शंकर लाल गृह संख्या : 79 उम्र : 25 लिंग : पुरुष	SLE2198414 फोटो उपलब्ध

572 निर्वाचक का नाम : धापू बाई पति का नाम: बालू गृह संख्या : 80 उम्र : 65 लिंग : महिला	SLE0004093 फोटो उपलब्ध	573 निर्वाचक का नाम : भेरू पिता का नाम: नाथू गृह संख्या : 83 उम्र : 76 लिंग : पुरुष	SLE0832295 फोटो उपलब्ध	574 निर्वाचक का नाम : बसंतबाई पति का नाम: भेरू गृह संख्या : 83 उम्र : 73 लिंग : महिला	SLE0832303 फोटो उपलब्ध
575 निर्वाचक का नाम : ईश्वर चांद मेघवाल पिता का नाम: भेरू लाल गृह संख्या : 86 उम्र : 27 लिंग : पुरुष	SLE1953744 फोटो उपलब्ध	576 निर्वाचक का नाम : अनिता सूर्यवंशी अन्य: ईश्वर गृह संख्या : 86 उम्र : 27 लिंग : पुरुष	SLE1954148 फोटो उपलब्ध	577 निर्वाचक का नाम : रामलाल पिता का नाम: भुवान गृह संख्या : 89 उम्र : 68 लिंग : पुरुष	SLE1603836 फोटो उपलब्ध
578 निर्वाचक का नाम : बद्रीलाल पिता का नाम: भुवान गृह संख्या : 89 उम्र : 64 लिंग : पुरुष	SLE1631621 फोटो उपलब्ध	579 निर्वाचक का नाम : शांतीबाई पति का नाम: बद्रीलाल गृह संख्या : 89 उम्र : 63 लिंग : महिला	SLE1631696 फोटो उपलब्ध	580 निर्वाचक का नाम : विक्रम पिता का नाम: बद्रीलाल गृह संख्या : 89 उम्र : 46 लिंग : पुरुष	SLE1604099 फोटो उपलब्ध
581 निर्वाचक का नाम : प्रेमबाई पति का नाम: विक्रम गृह संख्या : 89 उम्र : 44 लिंग : महिला	JYS1641067 फोटो उपलब्ध	582 निर्वाचक का नाम : बालचंद पिता का नाम: बद्रीलाल गृह संख्या : 89 उम्र : 42 लिंग : पुरुष	JYS1641026 फोटो उपलब्ध	583 निर्वाचक का नाम : प्रेमबाई पति का नाम: बालचंद गृह संख्या : 89 उम्र : 41 लिंग : महिला	JYS1641059 फोटो उपलब्ध
584 निर्वाचक का नाम : गोपाल पिता का नाम: बद्रीलाल गृह संख्या : 89 उम्र : 39 लिंग : पुरुष	JYS1640432 फोटो उपलब्ध	585 निर्वाचक का नाम : संगीताबाई पति का नाम: गोपाल गृह संख्या : 89 उम्र : 39 लिंग : महिला	JYS1640424 फोटो उपलब्ध	586 निर्वाचक का नाम : सुनीता चौहान पति का नाम: कन्हैया लाल चौहान गृह संख्या : 89 उम्र : 25 लिंग : महिला	SLE2019321 फोटो उपलब्ध
587 निर्वाचक का नाम : कन्हैया लाल पिता का नाम: विक्रम गृह संख्या : 89 उम्र : 24 लिंग : पुरुष	SLE1947761 फोटो उपलब्ध	588 निर्वाचक का नाम : निकिता चौहान पति का नाम: राहुल चौहान गृह संख्या : 89 उम्र : 19 लिंग : महिला	SLE2174670 फोटो उपलब्ध	589 निर्वाचक का नाम : अमरसिंह पिता का नाम: भवरलाल गृह संख्या : 90 उम्र : 79 लिंग : पुरुष	JYS1767664 फोटो उपलब्ध
590 निर्वाचक का नाम : सगणा बाई पति का नाम: अमरसिंह गृह संख्या : 90 उम्र : 69 लिंग : महिला	JYS1767656 फोटो उपलब्ध	591 निर्वाचक का नाम : इन्दरसिंह पिता का नाम: भवरलाल गृह संख्या : 91 उम्र : 69 लिंग : पुरुष	SLE0091181 फोटो उपलब्ध	592 निर्वाचक का नाम : रामू बाई पति का नाम: इन्दरसिंह गृह संख्या : 91 उम्र : 54 लिंग : महिला	JYS1767672 फोटो उपलब्ध
593 निर्वाचक का नाम : शिवलाल पिता का नाम: अन्दर सिंह गृह संख्या : 91 उम्र : 30 लिंग : पुरुष	SLE0651596 फोटो उपलब्ध	594 निर्वाचक का नाम : चतर बाई पति का नाम: शिवसिंह गृह संख्या : 91 उम्र : 24 लिंग : महिला	SLE1683481 फोटो उपलब्ध	595 निर्वाचक का नाम : मुन्ना बाई पति का नाम: दुलेसिंह गृह संख्या : 92 उम्र : 54 लिंग : महिला	JYS1767698 फोटो उपलब्ध
596 निर्वाचक का नाम : संतोष बाई सोदिया पति का नाम: लालसिंह सोदिया गृह संख्या : 92 उम्र : 24 लिंग : महिला	SLE2074110 फोटो उपलब्ध	597 निर्वाचक का नाम : प्रहलादसिंह पिता का नाम: भवरलाल गृह संख्या : 93 उम्र : 54 लिंग : पुरुष	JYS1697440 फोटो उपलब्ध	598 निर्वाचक का नाम : रामकुंवर बाई पति का नाम: प्रहलादसिंह गृह संख्या : 93 उम्र : 49 लिंग : महिला	JYS1697457 फोटो उपलब्ध
599 निर्वाचक का नाम : गुमान सिंग सिसोदिया पिता का नाम: प्रहलाद गृह संख्या : 93 उम्र : 29 लिंग : पुरुष	SLE1673607 फोटो उपलब्ध	600 निर्वाचक का नाम : सपना सिसोदिया पति का नाम: गुमन सिंग गृह संख्या : 93 उम्र : 25 लिंग : महिला	SLE1672971 फोटो उपलब्ध	601 निर्वाचक का नाम : मांगीलाल पिता का नाम: कनीराम गृह संख्या : 94 उम्र : 69 लिंग : पुरुष	JYS1767706 फोटो उपलब्ध

602	SLE1941590	निर्वाचक का नाम : रामलाल जी मेघवाल पिता का नाम: भेरूलाल मेघवाल गृह संख्या : 95 उम्र : 69 लिंग : पुरुष	फोटो उपलब्ध	603	SLE1254481	निर्वाचक का नाम : बालूसिंह पिता का नाम: परधी सिंह गृह संख्या : 95 उम्र : 55 लिंग : पुरुष	फोटो उपलब्ध	604	SLE1169085	निर्वाचक का नाम : लीला बाई मेघवाल पति का नाम: रामा जी मेघवाल गृह संख्या : 95 उम्र : 52 लिंग : महिला	फोटो उपलब्ध
605	SLE1989268	निर्वाचक का नाम : कैलाश मेघवाल पिता का नाम: राम लाल जी मेघवाल गृह संख्या : 95 उम्र : 21 लिंग : पुरुष	फोटो उपलब्ध	606	SLE2202018	निर्वाचक का नाम : लाल सिंह सौधिया पिता का नाम: अमर सिंह गृह संख्या : 95 उम्र : 19 लिंग : पुरुष	फोटो उपलब्ध	607	SLE1882356	निर्वाचक का नाम : बाली बाई पिता का नाम: धन्ना गृह संख्या : 96 उम्र : 44 लिंग : महिला	फोटो उपलब्ध
608	SLE2160752	निर्वाचक का नाम : नीता बाई पति का नाम: प्रेमलाल मेघवाल गृह संख्या : 96 उम्र : 29 लिंग : महिला	फोटो उपलब्ध	609	SLE1990365	निर्वाचक का नाम : प्रेम चांद मेगवल माता का नाम: गणपत मेघवाल गृह संख्या : 96 उम्र : 21 लिंग : पुरुष	फोटो उपलब्ध	610	SLE2117315	निर्वाचक का नाम : सज्जन सिंह सौधिया पिता का नाम: मांगीलाल गृह संख्या : 97 उम्र : 41 लिंग : पुरुष	फोटो उपलब्ध
611	SLE2115848	निर्वाचक का नाम : महानंदा बाई पति का नाम: सज्जन सिंह सौधिया गृह संख्या : 97 उम्र : 35 लिंग : महिला	फोटो उपलब्ध								

<p>612 1 SLE2214450</p> <p>निर्वाचक का नाम : गोपाल विश्वकर्मा पिता का नाम: देवनारायण गृह संख्या : 22 उम्र : 23 लिंग : पुरुष</p> <p>फोटो उपलब्ध</p>	<p>613 1 SLE2214922</p> <p>निर्वाचक का नाम : विष्णु बाई पिता का नाम: चंदर सिंह गृह संख्या : 12/1 उम्र : 33 लिंग : महिला</p> <p>फोटो उपलब्ध</p>	<p>614 1 SLE2215176</p> <p>निर्वाचक का नाम : जय कुवर पति का नाम: सुजन सिंह साँधिया गृह संख्या : 34 उम्र : 23 लिंग : महिला</p> <p>फोटो उपलब्ध</p>
<p>615 1 SLE2219160</p> <p>निर्वाचक का नाम : अर्विना कुमारी पति का नाम: गोपाल विश्वकर्मा गृह संख्या : 22 उम्र : 20 लिंग : महिला</p> <p>फोटो उपलब्ध</p>	<p>616 2 SLE2224186</p> <p>निर्वाचक का नाम : करण सिंह सिसोदिया पिता का नाम: प्रह्लाद सिंह गृह संख्या : 93 उम्र : 20 लिंग : पुरुष</p> <p>फोटो उपलब्ध</p>	<p>617 2 SLE2224244</p> <p>निर्वाचक का नाम : विशाल मेघवाल पिता का नाम: रमेश गृह संख्या : 73 उम्र : 19 लिंग : पुरुष</p> <p>फोटो उपलब्ध</p>
<p>618 1 SLE2225282</p> <p>निर्वाचक का नाम : हिम्मत सिंह बगदावत पिता का नाम: सुजन सिंह बगदावत गृह संख्या : 49/1 उम्र : 18 लिंग : पुरुष</p> <p>फोटो उपलब्ध</p>	<p>619 1 SLE2225365</p> <p>निर्वाचक का नाम : राजेश सिंह पिता का नाम: ईश्वर सिंह गृह संख्या : 37/2 उम्र : 21 लिंग : पुरुष</p> <p>फोटो उपलब्ध</p>	<p>620 1 SLE2225381</p> <p>निर्वाचक का नाम : रोडी बाई पति का नाम: प्रभू सिंह गृह संख्या : 9/1 उम्र : 60 लिंग : महिला</p> <p>फोटो उपलब्ध</p>
<p>621 1 SLE2225399</p> <p>निर्वाचक का नाम : लखन सिंह साँधिया पिता का नाम: गोवर्धन सिंह गृह संख्या : 9/3 उम्र : 18 लिंग : पुरुष</p> <p>फोटो उपलब्ध</p>	<p>622 1 SLE2225548</p> <p>निर्वाचक का नाम : राधा बाई पति का नाम: हिम्मत सिंह बगदावत गृह संख्या : 49/1 उम्र : 23 लिंग : महिला</p> <p>फोटो उपलब्ध</p>	<p>623 1 SLE2240174</p> <p>निर्वाचक का नाम : राजेश कुमार बगडावत पिता का नाम: गणेश राम गृह संख्या : 39 उम्र : 20 लिंग : पुरुष</p> <p>फोटो उपलब्ध</p>
<p>624 2 SLE2240844</p> <p>निर्वाचक का नाम : लीला बाई पति का नाम: गोकुल मेघवाल गृह संख्या : 71 उम्र : 55 लिंग : महिला</p> <p>फोटो उपलब्ध</p>		

निर्वाचकों का विवरण :							
A) मतदाताओं की संख्या :							
		नामावली का प्रकार	निर्वाचक नामावली की पहचान :	मतदाताओं की संख्या :			
				पुरुष	महिला	तृतीय लिंग	कुल
I	मूल	मूल नामावली	विशेष गहन पुनरीक्षण 2026 की मूल नामावली एवं समस्त अनुपूरकों को एकीकृत कर	316	295	0	611
II	घटक I - परिवर्धन सूची	पूरक 1	विशेष गहन पुनरीक्षण - 2026	7	6	0	13
III	घटक II - विलोपन सूची	पूरक 1	विशेष गहन पुनरीक्षण - 2026	0	2	0	2
IV	लिंग में संशोधन के कारण अंतर			0	0	0	0
पुनरीक्षण के बाद इस नामावली में शुद्ध निर्वाचक (I+II-III+IV)				323	299	0	622
B) संशोधनों की संख्या :							
नामावली का प्रकार		निर्वाचक नामावली की पहचान :		संशोधनों की संख्या :			
पूरक 1		विशेष गहन पुनरीक्षण - 2026		1			

निर्वाचक रजिस्ट्रीकरण अधिकारी द्वारा जारी

E-मृत्यु , S-स्थानांतरित, R-दोहरी प्रविष्टि, M-लापता , Q-अहर्ता नहीं