

निर्वाचक नामावली 2026 S12 मध्य प्रदेश

विधान सभा क्षेत्र की संख्या, नाम व आरक्षण स्थिति : 165 - सुसनेर (सामान्य)		भाग संख्या : : 84																											
संसदीय निर्वाचन क्षेत्र की संख्या, नाम व आरक्षण स्थिति, जिसमें विधान सभा निर्वाचन क्षेत्र स्थित है : 20 - राजगढ़																													
1. पुनरीक्षण का विवरण																													
पुनरीक्षण का वर्ष :	2026	निर्वाचक नामावली की पहचान :																											
अर्हता तिथि :	01-01-2026	विशेष गहन पुनरीक्षण 2026 की मूल नामावली एवं समस्त अनुपूरकों को एकीकृत कर																											
पुनरीक्षण का स्वरूप :	विशेष गहन पुनरीक्षण 2026																												
प्रकाशन की तिथि :	21-02-2026																												
2. भाग व मतदान क्षेत्र का विवरण :																													
भाग में आने वाले अनुभागों की संख्या और नाम :																													
1-बादशाह मोहल्ला मोड़ी 2-क्रष्ण मंदिर से चौकी नाका मोड़ी 3-नागर मोहल्ला मोड़ी		<table style="width: 100%; border-collapse: collapse;"> <tr> <td style="width: 60%;">मुख्य शहर / मुख्य ग्राम</td> <td style="width: 20%;">: मोड़ी</td> <td style="width: 20%;"></td> </tr> <tr> <td>वार्ड</td> <td>: </td> <td></td> </tr> <tr> <td>पोस्ट ऑफिस</td> <td>: मोड़ी</td> <td></td> </tr> <tr> <td>पुलिस थाना</td> <td>: सुसनेर</td> <td></td> </tr> <tr> <td>स्थानीय संस्था</td> <td>: मोड़ी</td> <td></td> </tr> <tr> <td>ब्लॉक</td> <td>: सुसनेर</td> <td></td> </tr> <tr> <td>जिला</td> <td>: आगर मालवा</td> <td></td> </tr> <tr> <td>पिन कोड</td> <td>: 465447</td> <td></td> </tr> </table>				मुख्य शहर / मुख्य ग्राम	: मोड़ी		वार्ड	:		पोस्ट ऑफिस	: मोड़ी		पुलिस थाना	: सुसनेर		स्थानीय संस्था	: मोड़ी		ब्लॉक	: सुसनेर		जिला	: आगर मालवा		पिन कोड	: 465447	
मुख्य शहर / मुख्य ग्राम	: मोड़ी																												
वार्ड	:																												
पोस्ट ऑफिस	: मोड़ी																												
पुलिस थाना	: सुसनेर																												
स्थानीय संस्था	: मोड़ी																												
ब्लॉक	: सुसनेर																												
जिला	: आगर मालवा																												
पिन कोड	: 465447																												
3. मतदान केंद्र का विवरण																													
मतदान केंद्र की संख्या व नाम :	मतदान केन्द्र की विशेष हैसियत (पुरुष/महिला/सामान्य) :		सामान्य																										
84 - मोड़ी			0																										
मतदान केंद्र का भवन व पता :	इस मतदान क्षेत्र के सहायक (ऑक्जिलियरी) मतदान केन्द्रों की संख्या :																												
कन्या माध्यमिक शाला भवन, मोड़ी																													
4. मतदाताओं की संख्या :																													
आरंभिक क्रम	अंतिम क्रम	मतदाताओं की संख्या																											
संख्या	संख्या	पुरुष	महिला	तृतीय लिंग	कुल																								
1	564	277	283	0	560																								

निर्वाचक रजिस्ट्रीकरण अधिकारी द्वारा जारी

Nazri Naksha



Google Map View



Polling Station Building Front View



मतदान केंद्र के सामने का फ़ोटो



Cad View

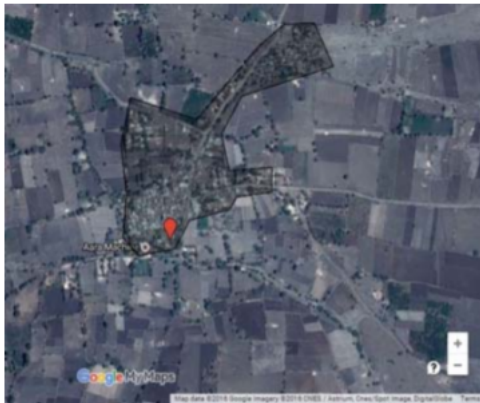

Key MAP View



1	SLE0807164	निर्वाचक का नाम : सांवलिया मीणा पिता का नाम: भेरू लाल मीणा गृह संख्या : 81 उम्र : 32 लिंग : पुरुष	2	SLE1148725	निर्वाचक का नाम : समीर मीणा पिता का नाम: सांवलिया मीणा गृह संख्या : 81 उम्र : 28 लिंग : महिला	3	SLE1564806	निर्वाचक का नाम : कान्तीबाई पिता का नाम: मांगीलाल गृह संख्या : 94 उम्र : 55 लिंग : महिला
4	JYS1217322	निर्वाचक का नाम : गुड्डीबाई पिता का नाम: गोवर्धनलाल गृह संख्या : 94 उम्र : 48 लिंग : महिला	5	SLE1571454	निर्वाचक का नाम : गोकुलचन्द्र पिता का नाम: अमोलक गृह संख्या : 94क उम्र : 76 लिंग : पुरुष	6	SLE1571355	निर्वाचक का नाम : शकुन्तला पिता का नाम: गोकुलचन्द्र गृह संख्या : 94क उम्र : 72 लिंग : महिला
7	SLE1571363	निर्वाचक का नाम : राकेश कुमार पिता का नाम: गोकुल चन्द्र गृह संख्या : 94क उम्र : 47 लिंग : पुरुष	8	SLE0533927	निर्वाचक का नाम : अंजना जैन पिता का नाम: विजय जैन गृह संख्या : 94 क उम्र : 43 लिंग : महिला	9	JYS1216951	निर्वाचक का नाम : बबीता पिता का नाम: राकेश कुमार गृह संख्या : 94क उम्र : 43 लिंग : महिला
10	JYS1217009	निर्वाचक का नाम : पवनकुमार पिता का नाम: गोकुलचन्द्र गृह संख्या : 94क उम्र : 42 लिंग : पुरुष	11	JYS1216944	निर्वाचक का नाम : विजयकुमार पिता का नाम: गोकुलचन्द्र गृह संख्या : 94क उम्र : 40 लिंग : पुरुष	12	SLE0144139	निर्वाचक का नाम : बब्ली पिता का नाम: पवन कुमार गृह संख्या : 94क उम्र : 37 लिंग : महिला
13	SLE1170844	निर्वाचक का नाम : रीतिक जैन पिता का नाम: राकेश जैन गृह संख्या : 94क उम्र : 25 लिंग : पुरुष	14	SLE0871061	निर्वाचक का नाम : शिवनारायण पिता का नाम: कंवरलाल गृह संख्या : 95 उम्र : 83 लिंग : पुरुष	15	SLE0871053	निर्वाचक का नाम : चन्द्रबाई पिता का नाम: शिवनारायण गृह संख्या : 95 उम्र : 76 लिंग : महिला
16	JYS1217397	निर्वाचक का नाम : विष्णुप्रसाद पिता का नाम: शिवनारायण गृह संख्या : 95 उम्र : 42 लिंग : पुरुष	17	JYS1514181	निर्वाचक का नाम : जसोदाबाई पिता का नाम: विष्णुप्रसाद गृह संख्या : 95 उम्र : 41 लिंग : महिला	18	SLE1232511	निर्वाचक का नाम : किरण पाटीदार पिता का नाम: विष्णुप्रसाद पाटीदार गृह संख्या : 95 उम्र : 25 लिंग : महिला
19	SLE1874080	निर्वाचक का नाम : दीपक पाटीदार पिता का नाम: कमल पाटीदार गृह संख्या : 95 क उम्र : 24 लिंग : पुरुष	20	JYS1722941	निर्वाचक का नाम : सुर्यकान्त पिता का नाम: भेरूलाल गृह संख्या : 96 उम्र : 39 लिंग : पुरुष	21	SLE0220848	निर्वाचक का नाम : अंकित पिता का नाम: भेरूलाल गृह संख्या : 96 उम्र : 35 लिंग : पुरुष
22	SLE0470237	निर्वाचक का नाम : ममता शर्मा पिता का नाम: सुर्यकांत शर्मा गृह संख्या : 96 उम्र : 32 लिंग : महिला	23	SLE1873967	निर्वाचक का नाम : पूजा शर्मा पिता का नाम: अंकित शर्मा गृह संख्या : 96 उम्र : 25 लिंग : महिला	24	SLE1873983	निर्वाचक का नाम : प्रज्ञा शर्मा पिता का नाम: कैलाशचंद शर्मा गृह संख्या : 96 उम्र : 24 लिंग : महिला
25	SLE0871145	निर्वाचक का नाम : बालकृष्ण पिता का नाम: बापूलाल गृह संख्या : 97 उम्र : 73 लिंग : पुरुष	26	SLE0871103	निर्वाचक का नाम : विष्णुबाई पिता का नाम: बालकृष्ण गृह संख्या : 97 उम्र : 68 लिंग : महिला	27	SLE1340678	निर्वाचक का नाम : रामगोपाल पिता का नाम: बालकृष्ण गृह संख्या : 97 उम्र : 52 लिंग : पुरुष
28	JYS1216746	निर्वाचक का नाम : सुरेशकुमार पिता का नाम: बालकृष्ण गृह संख्या : 97 उम्र : 48 लिंग : पुरुष	29	SLE1571371	निर्वाचक का नाम : राधेश्याम शर्मा पिता का नाम: बालकृष्ण शर्मा गृह संख्या : 97 उम्र : 48 लिंग : पुरुष	30	SLE0871228	निर्वाचक का नाम : आशा पिता का नाम: रामगोपाल गृह संख्या : 97 उम्र : 46 लिंग : महिला

31	SLE0871384	निर्वाचक का नाम : कलाबाई पति का नाम: सुरेशकुमार गृह संख्या : 97 उम्र : 46 लिंग : महिला	फोटो उपलब्ध	32	JYS1514041	निर्वाचक का नाम : संगीता पति का नाम: राधेश्याम शर्मा गृह संख्या : 97 उम्र : 44 लिंग : महिला	फोटो उपलब्ध	33	JYS1217272	निर्वाचक का नाम : हरिनारायण पिता का नाम: बालकृष्ण गृह संख्या : 97 उम्र : 42 लिंग : पुरुष	फोटो उपलब्ध
# 34	JYS1508571	निर्वाचक का नाम : अनीता पति का नाम: हरिनारायण शर्मा गृह संख्या : 97 उम्र : 39 लिंग : महिला	फोटो उपलब्ध	35	SLE1101716	निर्वाचक का नाम : ब्रजबाला पति का नाम: रवि गृह संख्या : 97 उम्र : 33 लिंग : महिला	फोटो उपलब्ध	36	SLE0820720	निर्वाचक का नाम : रवि शर्मा पिता का नाम: सुरेश कुमार शर्मा गृह संख्या : 97 उम्र : 27 लिंग : पुरुष	फोटो उपलब्ध
37	SLE1900646	निर्वाचक का नाम : दर्शन शर्मा पिता का नाम: राधेश्याम शर्मा गृह संख्या : 97 उम्र : 22 लिंग : पुरुष	फोटो उपलब्ध	38	SLE2048627	निर्वाचक का नाम : निकिता शर्मा पिता का नाम: रामगोपाल शर्मा गृह संख्या : 97 उम्र : 21 लिंग : महिला	फोटो उपलब्ध	39	SLE1277540	निर्वाचक का नाम : भंवरलाल पिता का नाम: प्रभुलाल गृह संख्या : 98 उम्र : 96 लिंग : पुरुष	फोटो उपलब्ध
40	SLE1571389	निर्वाचक का नाम : गीरीशकुमार पिता का नाम: भंवरलाल गृह संख्या : 98 उम्र : 55 लिंग : पुरुष	फोटो उपलब्ध	41	SLE1571397	निर्वाचक का नाम : रजनीबाला पति का नाम: गीरीशकुमार गृह संख्या : 98 उम्र : 47 लिंग : महिला	फोटो उपलब्ध	42	SLE0340000	निर्वाचक का नाम : प्रशांत पिता का नाम: गिरिश कुमार गृह संख्या : 98 उम्र : 32 लिंग : पुरुष	फोटो उपलब्ध
43	SLE1258052	निर्वाचक का नाम : सविता शर्मा पति का नाम: प्रशांत शर्मा गृह संख्या : 98 उम्र : 28 लिंग : महिला	फोटो उपलब्ध	44	SLE1874064	निर्वाचक का नाम : रजत शर्मा पिता का नाम: गिरीश शर्मा गृह संख्या : 98 उम्र : 24 लिंग : पुरुष	फोटो उपलब्ध	45	SLE1616663	निर्वाचक का नाम : प्रभुलाल पिता का नाम: शंकरलाल गृह संख्या : 99 उम्र : 73 लिंग : पुरुष	फोटो उपलब्ध
46	SLE1616689	निर्वाचक का नाम : नारायणीबाई पति का नाम: प्रभुलाल गृह संख्या : 99 उम्र : 68 लिंग : महिला	फोटो उपलब्ध	47	JYS1217033	निर्वाचक का नाम : गोवर्धनलाल पिता का नाम: प्रभुलाल गृह संख्या : 99 उम्र : 41 लिंग : पुरुष	फोटो उपलब्ध	48	SLE0469791	निर्वाचक का नाम : संगीता पति का नाम: गोवर्धन लाल गृह संख्या : 99 उम्र : 37 लिंग : महिला	फोटो उपलब्ध
49	SLE1571405	निर्वाचक का नाम : कलाबाई पति का नाम: जगदीशचन्द्र गृह संख्या : 99क उम्र : 52 लिंग : महिला	फोटो उपलब्ध	50	SLE1571413	निर्वाचक का नाम : जगदीश पिता का नाम: रामचन्द्र गृह संख्या : 99क उम्र : 44 लिंग : पुरुष	फोटो उपलब्ध	51	SLE0144147	निर्वाचक का नाम : विनोद पिता का नाम: जगदीश गृह संख्या : 99क उम्र : 35 लिंग : पुरुष	फोटो उपलब्ध
52	SLE1107929	निर्वाचक का नाम : माया पति का नाम: विनोद गृह संख्या : 99 क उम्र : 32 लिंग : महिला	फोटो उपलब्ध	53	SLE2043776	निर्वाचक का नाम : रचना पाटिदार पति का नाम: संजय पाटिदार गृह संख्या : 99-के उम्र : 29 लिंग : महिला	फोटो उपलब्ध	54	SLE0340018	निर्वाचक का नाम : संजय पाटीदार पिता का नाम: जगदीश पाटीदार गृह संख्या : 99 क उम्र : 32 लिंग : पुरुष	फोटो उपलब्ध
55	SLE1571421	निर्वाचक का नाम : दुर्गाप्रसाद पिता का नाम: शिवनारायण गृह संख्या : 100 उम्र : 64 लिंग : पुरुष	फोटो उपलब्ध	56	SLE1284611	निर्वाचक का नाम : गायत्रीबाई पति का नाम: सत्यनारायण गृह संख्या : 100 उम्र : 53 लिंग : महिला	फोटो उपलब्ध	57	SLE1571439	निर्वाचक का नाम : रामगोपाल पिता का नाम: दुर्गाप्रसाद गृह संख्या : 100 उम्र : 47 लिंग : पुरुष	फोटो उपलब्ध
58	JYS1510098	निर्वाचक का नाम : बेबीबाई पति का नाम: रामगोपाल गृह संख्या : 100 उम्र : 45 लिंग : महिला	फोटो उपलब्ध	59	SLE0727362	निर्वाचक का नाम : प्रहलाद पिता का नाम: दुर्गाप्रसाद गृह संख्या : 100 उम्र : 29 लिंग : पुरुष	फोटो उपलब्ध	60	SLE1940782	निर्वाचक का नाम : दीपिका पाटिदार पति का नाम: प्रहलाद बोहरा गृह संख्या : 100 उम्र : 29 लिंग : महिला	फोटो उपलब्ध

61	SLE0992651	निर्वाचक का नाम : नितेश बोहरा पिता का नाम: रामगोपाल बोहरा गृह संख्या : 100 उम्र : 27 लिंग : पुरुष	62	SLE2152890	निर्वाचक का नाम : रितिक चौधरी अन्य: विष्णुप्रसाद चौधरी गृह संख्या : 100 उम्र : 24 लिंग : पुरुष	63	SLE1618511	निर्वाचक का नाम : गोवर्धनलाल पिता का नाम: कंवरलाल गृह संख्या : 101 उम्र : 73 लिंग : पुरुष
64	SLE1571447	निर्वाचक का नाम : बल्लभप्रसाद पिता का नाम: गोवर्धनलाल गृह संख्या : 101 उम्र : 46 लिंग : पुरुष	65	SLE0992669	निर्वाचक का नाम : राधा पाटीदार पिता का नाम: वल्लभ प्रसाद पाटीदार गृह संख्या : 101 उम्र : 27 लिंग : महिला	66	SLE1234921	निर्वाचक का नाम : रानी पिता का नाम: वल्लभ प्रसाद गृह संख्या : 101 उम्र : 26 लिंग : महिला
67	SLE1323609	निर्वाचक का नाम : मधुकान्ता पति का नाम: ऊंकारलाल गृह संख्या : 102 उम्र : 86 लिंग : महिला	68	SLE1340736	निर्वाचक का नाम : नन्दकिशोर पिता का नाम: ऊंकारलाल गृह संख्या : 102 उम्र : 52 लिंग : पुरुष	69	SLE1340280	निर्वाचक का नाम : कैलाशचन्द्र पिता का नाम: ऊंकारलाल गृह संख्या : 102 उम्र : 50 लिंग : पुरुष
70	JYS1508589	निर्वाचक का नाम : विमला पति का नाम: नन्दकिशोर गृह संख्या : 102 उम्र : 50 लिंग : महिला	71	SLE1571264	निर्वाचक का नाम : रामगोपाल पिता का नाम: ऊंकारलाल गृह संख्या : 102 उम्र : 46 लिंग : पुरुष	72	JYS1513720	निर्वाचक का नाम : धनश्याम पिता का नाम: उकारलाल गृह संख्या : 102 उम्र : 39 लिंग : पुरुष
73	SLE2174654	निर्वाचक का नाम : धीरज पाटीदार पिता का नाम: नंदकिशोर पाटीदार गृह संख्या : 102 उम्र : 19 लिंग : पुरुष	74	SLE0871400	निर्वाचक का नाम : रामकन्याबाई पति का नाम: ऊंकारलाल गृह संख्या : 103 उम्र : 70 लिंग : महिला	75	SLE0871350	निर्वाचक का नाम : गिरीराज पिता का नाम: ऊंकारलाल गृह संख्या : 103 उम्र : 46 लिंग : पुरुष
76	JYS1217405	निर्वाचक का नाम : अशोक कुमार पिता का नाम: उकारलाल गृह संख्या : 103 उम्र : 39 लिंग : पुरुष	77	JYS1512896	निर्वाचक का नाम : पवित्रा पति का नाम: अशोक कुमार गृह संख्या : 103 उम्र : 39 लिंग : महिला	78	SLE0470245	निर्वाचक का नाम : संतोष पति का नाम: गिरीराज गृह संख्या : 103 उम्र : 38 लिंग : महिला
79	JYS1217173	निर्वाचक का नाम : कमलकिशोर पिता का नाम: पूरालाल गृह संख्या : 104 उम्र : 43 लिंग : पुरुष	80	JYS1217140	निर्वाचक का नाम : गरीमा पति का नाम: कमलकिशोर गृह संख्या : 104 उम्र : 41 लिंग : महिला	81	SLE2054732	निर्वाचक का नाम : निलेश पाटीदार पिता का नाम: कमल किशोर पाटीदार गृह संख्या : 104 उम्र : 20 लिंग : पुरुष
82	SLE1340926	निर्वाचक का नाम : भंवरीबाई पति का नाम: रामकरण गृह संख्या : 105 उम्र : 78 लिंग : महिला	83	SLE1847029	निर्वाचक का नाम : ममता बाई पति का नाम: रामदयाल गृह संख्या : 105 उम्र : 44 लिंग : महिला	84	JYS1513373	निर्वाचक का नाम : रामदयाल पिता का नाम: रामकरण गृह संख्या : 105 उम्र : 39 लिंग : पुरुष
85	SLE0469809	निर्वाचक का नाम : मनीष पिता का नाम: रामकरण गृह संख्या : 105 उम्र : 35 लिंग : पुरुष	86	SLE1973718	निर्वाचक का नाम : सुनीता पाटीदार पति का नाम: मनीष पाटीदार गृह संख्या : 105 उम्र : 25 लिंग : महिला	87	SLE2169472	निर्वाचक का नाम : अरुणा पाटीदार पिता का नाम: रामदयाल पाटीदार गृह संख्या : 105 उम्र : 19 लिंग : महिला
88	SLE1279884	निर्वाचक का नाम : लीलाबाई पति का नाम: विष्णुप्रसाद गृह संख्या : 106 उम्र : 66 लिंग : महिला	89	SLE0339796	निर्वाचक का नाम : कैलाशचन्द्र पिता का नाम: मुलचन्द गृह संख्या : 106 उम्र : 63 लिंग : पुरुष	90	JYS1216811	निर्वाचक का नाम : गुड्डीबाई पति का नाम: कैलाशचन्द्र गृह संख्या : 106 उम्र : 60 लिंग : महिला

91	SLE1279744	निर्वाचक का नाम : वल्लभप्रसाद पिता का नाम: विष्णुप्रसाद गृह संख्या : 106 उम्र : 49 लिंग : पुरुष	92	JYS1508431	निर्वाचक का नाम : रेखाबाई पति का नाम: वल्लभप्रसाद गृह संख्या : 106 उम्र : 48 लिंग : महिला	93	SLE1276765	निर्वाचक का नाम : रामचन्द्र पिता का नाम: विष्णुप्रसाद गृह संख्या : 106 उम्र : 46 लिंग : पुरुष
94	SLE1571272	निर्वाचक का नाम : मुकेशकुमार पिता का नाम: कैलाशचन्द्र गृह संख्या : 106 उम्र : 45 लिंग : पुरुष	95	JYS1216761	निर्वाचक का नाम : मंजू पति का नाम: मुकेशकुमार गृह संख्या : 106 उम्र : 43 लिंग : महिला	96	JYS1747260	निर्वाचक का नाम : निर्मलाबाई पति का नाम: रामचन्द्र गृह संख्या : 106 उम्र : 41 लिंग : महिला
97	JYS1217231	निर्वाचक का नाम : राजेशकुमार पिता का नाम: कैलाशचन्द्र गृह संख्या : 106 उम्र : 40 लिंग : पुरुष	98	SLE0220855	निर्वाचक का नाम : मित्तल पाटीदार पति का नाम: राजेश कुमार गृह संख्या : 106 उम्र : 34 लिंग : महिला	99	SLE0795955	निर्वाचक का नाम : मोनिका तेजरा पिता का नाम: वल्लभ प्रसाद गृह संख्या : 106 उम्र : 29 लिंग : महिला
100	SLE1232503	निर्वाचक का नाम : अजय पाटीदार पिता का नाम: वल्लभ पाटीदार गृह संख्या : 106 उम्र : 25 लिंग : पुरुष	101	SLE2184026	निर्वाचक का नाम : लक्ष्मी पाटीदार पति का नाम: अजय पाटीदार गृह संख्या : 106 उम्र : 23 लिंग : महिला	102	SLE2073872	निर्वाचक का नाम : अमित पाटीदार पिता का नाम: रामचंद्र पाटीदार गृह संख्या : 106 उम्र : 20 लिंग : पुरुष
103	JYS1508597	निर्वाचक का नाम : रामगोपाल पिता का नाम: कन्हैयालाल गृह संख्या : 107-1 उम्र : 50 लिंग : पुरुष	104	JYS1508605	निर्वाचक का नाम : गायत्रीबाई पति का नाम: रामगोपाल गृह संख्या : 107-1 उम्र : 48 लिंग : महिला	105	SLE0767442	निर्वाचक का नाम : उर्मिला पति का नाम: गोविन्द गृह संख्या : 107/1 उम्र : 35 लिंग : महिला
106	SLE0340026	निर्वाचक का नाम : गोविन्द पाटीदार पिता का नाम: रामगोपाल पाटीदार गृह संख्या : 107/1 उम्र : 34 लिंग : पुरुष	107	SLE1258771	निर्वाचक का नाम : जगदीश पिता का नाम: रामचंद्र गृह संख्या : 107/2 उम्र : 49 लिंग : पुरुष	108	SLE1258748	निर्वाचक का नाम : रेखा बाई पति का नाम: जगदीश गृह संख्या : 107/2 उम्र : 48 लिंग : महिला
109	SLE2161966	निर्वाचक का नाम : अजय पाटीदार पिता का नाम: जगदीश पाटीदार गृह संख्या : 107/2 उम्र : 22 लिंग : पुरुष	110	SLE1616002	निर्वाचक का नाम : द्वारकीबाई पति का नाम: प्रभुलाल गृह संख्या : 108 उम्र : 68 लिंग : महिला	111	SLE1615988	निर्वाचक का नाम : नवनीत पिता का नाम: प्रभुलाल गृह संख्या : 108 उम्र : 50 लिंग : पुरुष
112	SLE1616143	निर्वाचक का नाम : रामसुखीबाई पति का नाम: नवनीत गृह संख्या : 108 उम्र : 48 लिंग : महिला	113	SLE1341007	निर्वाचक का नाम : राधेश्याम पिता का नाम: प्रभुलाल गृह संख्या : 108 उम्र : 46 लिंग : पुरुष	114	SLE1615996	निर्वाचक का नाम : हंसाबाई पति का नाम: राधेश्याम गृह संख्या : 108 उम्र : 43 लिंग : महिला
115	SLE1012491	निर्वाचक का नाम : सागर पाटीदार पिता का नाम: नवनीत पाटीदार गृह संख्या : 108 उम्र : 29 लिंग : पुरुष	116	SLE1012517	निर्वाचक का नाम : शुभम पाटीदार पिता का नाम: राधेश्याम पाटीदार गृह संख्या : 108 उम्र : 29 लिंग : पुरुष	117	SLE1847052	निर्वाचक का नाम : सोनू पाटीदार पति का नाम: सागर पाटीदार गृह संख्या : 108 उम्र : 27 लिंग : महिला
118	SLE1847060	निर्वाचक का नाम : अमृता पाटीदार पति का नाम: शुभम पाटीदार गृह संख्या : 108 उम्र : 26 लिंग : महिला	119	SLE1276971	निर्वाचक का नाम : विष्णुप्रसाद पिता का नाम: भेरुलाल गृह संख्या : 109 उम्र : 64 लिंग : पुरुष	120	SLE1277029	निर्वाचक का नाम : कौशल्याबाई पति का नाम: विष्णुप्रसाद गृह संख्या : 109 उम्र : 62 लिंग : महिला

121	JYS1217363	निर्वाचक का नाम : अनिल कुमार पिता का नाम: विष्णुप्रसाद गृह संख्या : 109 उम्र : 44 लिंग : पुरुष	फोटो उपलब्ध	122	JYS1513548	निर्वाचक का नाम : ममता पति का नाम: अनिलकुमार गृह संख्या : 109 उम्र : 42 लिंग : महिला	फोटो उपलब्ध	123	JYS1217413	निर्वाचक का नाम : प्रदीप बोहरा पिता का नाम: विष्णुप्रसाद गृह संख्या : 109 उम्र : 38 लिंग : पुरुष	फोटो उपलब्ध
124	SLE0727370	निर्वाचक का नाम : टीना पति का नाम: प्रदीप गृह संख्या : 109 उम्र : 33 लिंग : महिला	फोटो उपलब्ध	125	SLE2174639	निर्वाचक का नाम : राम पाटीदार पिता का नाम: अनिल पाटीदार गृह संख्या : 109 उम्र : 19 लिंग : पुरुष	फोटो उपलब्ध	126	SLE2174647	निर्वाचक का नाम : श्याम पाटीदार पिता का नाम: अनिल पाटीदार गृह संख्या : 109 उम्र : 19 लिंग : पुरुष	फोटो उपलब्ध
127	SLE1711571	निर्वाचक का नाम : ओमप्रकाश पाटीदार पिता का नाम: भेरूलाल गृह संख्या : 109 क उम्र : 59 लिंग : पुरुष	फोटो उपलब्ध	128	SLE1711514	निर्वाचक का नाम : पवित्रा बाई पति का नाम: ओमप्रकाश गृह संख्या : 109 क उम्र : 53 लिंग : महिला	फोटो उपलब्ध	129	SLE1704634	निर्वाचक का नाम : ललित पाटीदार पिता का नाम: ओमप्रकाश गृह संख्या : 109 क उम्र : 35 लिंग : पुरुष	फोटो उपलब्ध
130	SLE1711555	निर्वाचक का नाम : राहुल पाटीदार पिता का नाम: ओमप्रकाश गृह संख्या : 109 क उम्र : 33 लिंग : पुरुष	फोटो उपलब्ध	131	SLE1711530	निर्वाचक का नाम : मधु पाटीदार पति का नाम: ललित गृह संख्या : 109 क उम्र : 32 लिंग : महिला	फोटो उपलब्ध	132	SLE1940873	निर्वाचक का नाम : रेखा पाटिदार पति का नाम: राहुल पाटिदार गृह संख्या : 109 के उम्र : 25 लिंग : महिला	फोटो उपलब्ध
133	SLE1615970	निर्वाचक का नाम : बंशीलाल पिता का नाम: घासीराम गृह संख्या : 110-1 उम्र : 66 लिंग : पुरुष	फोटो उपलब्ध	134	SLE1615939	निर्वाचक का नाम : लीलाबाई पति का नाम: बंशीलाल गृह संख्या : 110-1 उम्र : 64 लिंग : महिला	फोटो उपलब्ध	135	SLE0470179	निर्वाचक का नाम : कमल किशोर पाटीदार पिता का नाम: बंशीलाल पाटीदार गृह संख्या : 110/1 उम्र : 45 लिंग : पुरुष	फोटो उपलब्ध
136	JYS1217090	निर्वाचक का नाम : गिरीराज पाटीदार पिता का नाम: बंशीलाल गृह संख्या : 110-1 उम्र : 45 लिंग : पुरुष	फोटो उपलब्ध	137	SLE0634121	निर्वाचक का नाम : संतोष बाला पति का नाम: कमलकिशोर पाटीदार गृह संख्या : 110/1 उम्र : 40 लिंग : महिला	फोटो उपलब्ध	138	JYS1514090	निर्वाचक का नाम : ममताबाई पति का नाम: गिरीराज गृह संख्या : 110-1 उम्र : 40 लिंग : महिला	फोटो उपलब्ध
# 139	SLE1129154	निर्वाचक का नाम : जयश्री पाटिदार पिता का नाम: कमलकिशोर पाटिदार गृह संख्या : 110/1 उम्र : 25 लिंग : महिला	फोटो उपलब्ध	S 140	SLE1072214	निर्वाचक का नाम : राजश्री पाटिदार पिता का नाम: कमल किशोर पाटिदार गृह संख्या : 110/1 उम्र : 26 लिंग : महिला	फोटो उपलब्ध	141	SLE1688324	निर्वाचक का नाम : कुलभूषण पाटिदार पिता का नाम: कमल किशोर पाटिदार गृह संख्या : 110/1 उम्र : 24 लिंग : पुरुष	फोटो उपलब्ध
142	SLE1961051	निर्वाचक का नाम : कुमकुम पाटीदार पिता का नाम: गिरीराज पाटीदार गृह संख्या : 110-1 उम्र : 23 लिंग : महिला	फोटो उपलब्ध	143	SLE1962901	निर्वाचक का नाम : मनीष पाटिदार पिता का नाम: गिरीराज पाटिदार गृह संख्या : 110-1 उम्र : 22 लिंग : पुरुष	फोटो उपलब्ध	144	SLE1618529	निर्वाचक का नाम : लीलाबाई पति का नाम: रामप्रसाद गृह संख्या : 110-2 उम्र : 68 लिंग : महिला	फोटो उपलब्ध
145	JYS1513225	निर्वाचक का नाम : अयोध्याबाई पति का नाम: रामप्रसाद गृह संख्या : 110-2 उम्र : 68 लिंग : महिला	फोटो उपलब्ध	146	SLE1644814	निर्वाचक का नाम : गोवर्धनलाल बोहरा पिता का नाम: रामप्रसाद बोहरा गृह संख्या : 110-2 उम्र : 46 लिंग : पुरुष	फोटो उपलब्ध	147	SLE1644822	निर्वाचक का नाम : मनुबाई पति का नाम: गोवर्धनलाल गृह संख्या : 110-2 उम्र : 46 लिंग : महिला	फोटो उपलब्ध
148	JYS1512904	निर्वाचक का नाम : सुनील पिता का नाम: रामप्रसाद गृह संख्या : 110-2 उम्र : 42 लिंग : पुरुष	फोटो उपलब्ध	149	JYS1513183	निर्वाचक का नाम : कलाबाई पति का नाम: सुनील गृह संख्या : 110-2 उम्र : 40 लिंग : महिला	फोटो उपलब्ध	150	SLE1847045	निर्वाचक का नाम : अभिषेक पाटीदार पिता का नाम: गोवर्धन पाटीदार गृह संख्या : 110/2 उम्र : 23 लिंग : पुरुष	फोटो उपलब्ध

151	SLE2051258	निर्वाचक का नाम : आयुष पाटीदार पिता का नाम: सुनील पाटीदार गृह संख्या : 110-2 उम्र : 20 लिंग : पुरुष	फोटो उपलब्ध	152	JYS1513738	निर्वाचक का नाम : जगन्नाथ पिता का नाम: धासीराम गृह संख्या : 110-3 उम्र : 70 लिंग : पुरुष	फोटो उपलब्ध	153	JYS1513217	निर्वाचक का नाम : रामुबाई पति का नाम: जगन्नाथ गृह संख्या : 110-3 उम्र : 68 लिंग : महिला	फोटो उपलब्ध
154	SLE1644830	निर्वाचक का नाम : दौलतराम पिता का नाम: जगन्नाथ गृह संख्या : 110-3 उम्र : 46 लिंग : पुरुष	फोटो उपलब्ध	155	JYS1513019	निर्वाचक का नाम : सुनीता पति का नाम: दौलतराम गृह संख्या : 110-3 उम्र : 44 लिंग : महिला	फोटो उपलब्ध	156	JYS1513654	निर्वाचक का नाम : रामेश्वर पिता का नाम: जगन्नाथ गृह संख्या : 110-3 उम्र : 41 लिंग : पुरुष	फोटो उपलब्ध
157	JYS1508902	निर्वाचक का नाम : आशा पति का नाम: रामेश्वर गृह संख्या : 110-3 उम्र : 39 लिंग : महिला	फोटो उपलब्ध	158	SLE2161040	निर्वाचक का नाम : निकिता पाटीदार पति का नाम: जुगल पाटीदार गृह संख्या : 110/3 उम्र : 24 लिंग : महिला	फोटो उपलब्ध	159	SLE1847037	निर्वाचक का नाम : जुगल पाटीदार पिता का नाम: दौलतराम पाटीदार गृह संख्या : 110/3 उम्र : 23 लिंग : पुरुष	फोटो उपलब्ध
160	SLE1981471	निर्वाचक का नाम : राधिका पाटीदार पिता का नाम: दौलतराम पाटीदार गृह संख्या : 110 -3 उम्र : 21 लिंग : महिला	फोटो उपलब्ध	161	SLE2161982	निर्वाचक का नाम : विठ्ठल पाटीदार पिता का नाम: रामेश्वर पाटीदार गृह संख्या : 110-3 उम्र : 20 लिंग : पुरुष	फोटो उपलब्ध	162	SLE0871269	निर्वाचक का नाम : जयनारायण पिता का नाम: ऊंकारलाल गृह संख्या : 111 उम्र : 78 लिंग : पुरुष	फोटो उपलब्ध
163	SLE1340819	निर्वाचक का नाम : धापूबाई पति का नाम: जयनारायण गृह संख्या : 111 उम्र : 68 लिंग : महिला	फोटो उपलब्ध	164	JYS1513464	निर्वाचक का नाम : बजरंग पिता का नाम: जयनारायण गृह संख्या : 111 उम्र : 48 लिंग : पुरुष	फोटो उपलब्ध	165	SLE1236876	निर्वाचक का नाम : देवीसिंग पिता का नाम: जयनारायण गृह संख्या : 111 उम्र : 45 लिंग : पुरुष	फोटो उपलब्ध
166	JYS1513290	निर्वाचक का नाम : मंजूलता पति का नाम: बजरंग गृह संख्या : 111 उम्र : 45 लिंग : महिला	फोटो उपलब्ध	167	SLE1238252	निर्वाचक का नाम : ममता पति का नाम: देवीसिंग गृह संख्या : 111 उम्र : 43 लिंग : महिला	फोटो उपलब्ध	168	JYS1508621	निर्वाचक का नाम : रामकिशन पिता का नाम: जयनारायण गृह संख्या : 111 उम्र : 42 लिंग : पुरुष	फोटो उपलब्ध
169	JYS1513233	निर्वाचक का नाम : सन्जु पति का नाम: रामकिशन गृह संख्या : 111 उम्र : 40 लिंग : महिला	फोटो उपलब्ध	170	SLE2162147	निर्वाचक का नाम : नंदकिशोर पाटीदार पिता का नाम: देवीसिंह पाटीदार गृह संख्या : 111 उम्र : 27 लिंग : पुरुष	फोटो उपलब्ध	171	SLE1160936	निर्वाचक का नाम : राधा पाटिदार पिता का नाम: बजरंग पाटिदार गृह संख्या : 111 उम्र : 26 लिंग : महिला	फोटो उपलब्ध
172	SLE1686419	निर्वाचक का नाम : प्रिया पिता का नाम: रामकिशन गृह संख्या : 111 उम्र : 24 लिंग : महिला	फोटो उपलब्ध	173	SLE2028595	निर्वाचक का नाम : आशुतोष पाटीदार पिता का नाम: बजरंग पाटीदार गृह संख्या : 111 उम्र : 22 लिंग : पुरुष	फोटो उपलब्ध	174	SLE2054195	निर्वाचक का नाम : अर्पित पाटिदार पिता का नाम: रामकृष्ण पाटिदार गृह संख्या : 111 उम्र : 20 लिंग : पुरुष	फोटो उपलब्ध
175	SLE0091587	निर्वाचक का नाम : दिलीप पाटीदार पिता का नाम: घनश्याम पाटीदार गृह संख्या : 112 उम्र : 36 लिंग : पुरुष	फोटो उपलब्ध	176	SLE1012525	निर्वाचक का नाम : माया पाटीदार पति का नाम: दिलीप पाटीदार गृह संख्या : 112 उम्र : 34 लिंग : महिला	फोटो उपलब्ध	177	SLE1275494	निर्वाचक का नाम : घनश्याम पिता का नाम: बद्रीलाल गृह संख्या : 112-1 उम्र : 58 लिंग : पुरुष	फोटो उपलब्ध
178	SLE1276369	निर्वाचक का नाम : धीसीबाई पति का नाम: घनश्याम गृह संख्या : 112-1 उम्र : 56 लिंग : महिला	फोटो उपलब्ध	179	SLE0871376	निर्वाचक का नाम : मांगीलाल पिता का नाम: चुन्नीलाल गृह संख्या : 112-2 उम्र : 70 लिंग : पुरुष	फोटो उपलब्ध	180	JYS1216860	निर्वाचक का नाम : कमलकिशोर पिता का नाम: मांगीलाल गृह संख्या : 112-2 उम्र : 50 लिंग : पुरुष	फोटो उपलब्ध

181	SLE1618917	निर्वाचक का नाम : द्वारकीबाई पति का नाम: कमलकिशोर गृह संख्या : 112-2 उम्र : 48 लिंग : महिला	फोटो उपलब्ध	182	SLE0653717	निर्वाचक का नाम : विकास पाटीदार पिता का नाम: कमल किशोर पाटीदार गृह संख्या : 112/2 उम्र : 30 लिंग : पुरुष	फोटो उपलब्ध	183	SLE1885540	निर्वाचक का नाम : प्रतिज्ञा पाटीदार पति का नाम: विकास पाटीदार गृह संख्या : 112/2 उम्र : 28 लिंग : महिला	फोटो उपलब्ध
184	SLE1279702	निर्वाचक का नाम : पारसकुमार पिता का नाम: ऊंकारलाल गृह संख्या : 113 उम्र : 51 लिंग : पुरुष	फोटो उपलब्ध	185	JYS1747294	निर्वाचक का नाम : अशोककुमार पिता का नाम: ऊंकारलाल गृह संख्या : 113 उम्र : 48 लिंग : पुरुष	फोटो उपलब्ध	186	JYS1747302	निर्वाचक का नाम : ममता पति का नाम: पारसकुमार गृह संख्या : 113 उम्र : 46 लिंग : महिला	फोटो उपलब्ध
187	SLE0220772	निर्वाचक का नाम : संगीता पति का नाम: अशोक कुमार गृह संख्या : 113 उम्र : 43 लिंग : महिला	फोटो उपलब्ध	188	SLE1258086	निर्वाचक का नाम : पीयूष जैन पिता का नाम: पारस जैन गृह संख्या : 113 उम्र : 26 लिंग : पुरुष	फोटो उपलब्ध	189	SLE2003333	निर्वाचक का नाम : प्रियांशी जैन पिता का नाम: अशोक कुमार जैन गृह संख्या : 113 उम्र : 24 लिंग : महिला	फोटो उपलब्ध
190	SLE2005296	निर्वाचक का नाम : सौरभ जैन पिता का नाम: अशोक कुमार जैन गृह संख्या : 113 उम्र : 22 लिंग : पुरुष	फोटो उपलब्ध	191	JYS1508613	निर्वाचक का नाम : शकुंतला पति का नाम: कैलाशचन्द्र गृह संख्या : 114 उम्र : 60 लिंग : महिला	फोटो उपलब्ध	192	JYS1513704	निर्वाचक का नाम : आशीष कुमार जैन पिता का नाम: कैलाशचंद्र जैन गृह संख्या : 114 उम्र : 45 लिंग : पुरुष	फोटो उपलब्ध
193	SLE0340034	निर्वाचक का नाम : रानी जैन पति का नाम: आशिष जैन गृह संख्या : 114 उम्र : 39 लिंग : महिला	फोटो उपलब्ध	194	SLE1615590	निर्वाचक का नाम : दिलीपकुमार पिता का नाम: बाबुलाल गृह संख्या : 116 उम्र : 54 लिंग : पुरुष	फोटो उपलब्ध	195	SLE1615566	निर्वाचक का नाम : सरोज पति का नाम: दिलीपकुमार गृह संख्या : 116 उम्र : 50 लिंग : महिला	फोटो उपलब्ध
196	SLE1618222	निर्वाचक का नाम : सुनिलकुमार पिता का नाम: बाबुलाल गृह संख्या : 116 उम्र : 49 लिंग : पुरुष	फोटो उपलब्ध	197	JYS1508639	निर्वाचक का नाम : संगीता पति का नाम: सुनीलकुमार गृह संख्या : 116 उम्र : 44 लिंग : महिला	फोटो उपलब्ध	198	SLE0470088	निर्वाचक का नाम : अभिषेक जैन पिता का नाम: दिलीप कुमार जैन गृह संख्या : 116 उम्र : 32 लिंग : पुरुष	फोटो उपलब्ध
199	SLE1874023	निर्वाचक का नाम : पूजा जैन पति का नाम: अभिषेक जैन गृह संख्या : 116 उम्र : 31 लिंग : महिला	फोटो उपलब्ध	S 200	SLE0727420	निर्वाचक का नाम : श्वेता पिता का नाम: दिलीप कुमार गृह संख्या : 116 उम्र : 29 लिंग : महिला	फोटो उपलब्ध	201	SLE1249622	निर्वाचक का नाम : रितिक जैन पिता का नाम: सुनील जैन गृह संख्या : 116 उम्र : 25 लिंग : पुरुष	फोटो उपलब्ध
202	SLE1963958	निर्वाचक का नाम : ईशा जैन पिता का नाम: राकेश जैन गृह संख्या : 116 उम्र : 23 लिंग : महिला	फोटो उपलब्ध	203	SLE1963941	निर्वाचक का नाम : महक जैन पिता का नाम: सुनील जैन गृह संख्या : 116 उम्र : 22 लिंग : महिला	फोटो उपलब्ध				

204 निर्वाचक का नाम : आदिश जैन पिता का नाम: दिलीप जैन गृह संख्या : 116 उम्र : 27 लिंग : पुरुष	SLE1080951 फोटो उपलब्ध	205 निर्वाचक का नाम : कान्ताबाई पति का नाम: गुलाबचन्द गृह संख्या : 117 उम्र : 73 लिंग : महिला	JYS1216993 फोटो उपलब्ध	206 निर्वाचक का नाम : राजेन्द्रकुमार पिता का नाम: गुलाबचन्द गृह संख्या : 117 उम्र : 47 लिंग : पुरुष	JYS1513506 फोटो उपलब्ध
207 निर्वाचक का नाम : जितेंद्र पिता का नाम: गुलाबचंद गृह संख्या : 117 उम्र : 43 लिंग : पुरुष	JYS1513480 फोटो उपलब्ध	208 निर्वाचक का नाम : रानी पति का नाम: राजेन्द्रकुमार गृह संख्या : 117 उम्र : 43 लिंग : महिला	JYS1216779 फोटो उपलब्ध	209 निर्वाचक का नाम : सुनीता पति का नाम: जितेन्द्र गृह संख्या : 117 उम्र : 36 लिंग : महिला	SLE0470096 फोटो उपलब्ध
210 निर्वाचक का नाम : हिमांशु जैन पिता का नाम: राजेंद्र कुमार गृह संख्या : 117 उम्र : 23 लिंग : पुरुष	SLE1937036 फोटो उपलब्ध	211 निर्वाचक का नाम : मधुर जैन पिता का नाम: राजेंद्र जैन गृह संख्या : 117 उम्र : 21 लिंग : पुरुष	SLE2102119 फोटो उपलब्ध	212 निर्वाचक का नाम : सत्यनारायण पिता का नाम: देवीलाल गृह संख्या : 118 उम्र : 51 लिंग : पुरुष	SLE1340694 फोटो उपलब्ध
213 निर्वाचक का नाम : अवन्तीबाई पति का नाम: सत्यनारायण गृह संख्या : 118 उम्र : 49 लिंग : महिला	SLE1277417 फोटो उपलब्ध	214 निर्वाचक का नाम : दीपक पिता का नाम: सत्यनारायण गृह संख्या : 118 उम्र : 29 लिंग : पुरुष	SLE0776054 फोटो उपलब्ध	215 निर्वाचक का नाम : आरती राठोर पति का नाम: दिपक राठोर गृह संख्या : 118 उम्र : 25 लिंग : महिला	SLE1238211 फोटो उपलब्ध
216 निर्वाचक का नाम : रमेशचन्द पिता का नाम: देवीलाल गृह संख्या : 119 उम्र : 64 लिंग : पुरुष	SLE1340546 फोटो उपलब्ध	217 निर्वाचक का नाम : शान्तिबाई पति का नाम: रमेशचन्द्र गृह संख्या : 119 उम्र : 62 लिंग : महिला	SLE1340538 फोटो उपलब्ध	218 निर्वाचक का नाम : गोपाल पिता का नाम: रमेशचंद्र गृह संख्या : 119 उम्र : 41 लिंग : पुरुष	JYS1514132 फोटो उपलब्ध
219 निर्वाचक का नाम : बद्रीलाल राठोर पिता का नाम: रमेशचन्द्र गृह संख्या : 119 उम्र : 41 लिंग : पुरुष	JYS1508647 फोटो उपलब्ध	220 निर्वाचक का नाम : गीताबाई पति का नाम: गोपाल गृह संख्या : 119 उम्र : 40 लिंग : महिला	JYS1514140 फोटो उपलब्ध	221 निर्वाचक का नाम : गुडडीबाई पति का नाम: बद्रीलाल गृह संख्या : 119 उम्र : 36 लिंग : महिला	SLE0470104 फोटो उपलब्ध
S 222 निर्वाचक का नाम : जया राठोर पिता का नाम: गोपाल राठोर गृह संख्या : 119 उम्र : 22 लिंग : महिला	SLE1948959 फोटो उपलब्ध	223 निर्वाचक का नाम : धीरज राठौड़ पिता का नाम: गोपाल राठौड़ गृह संख्या : 119 उम्र : 22 लिंग : पुरुष	SLE1961424 फोटो उपलब्ध	224 निर्वाचक का नाम : जानीबाई पति का नाम: प्रभूलाल गृह संख्या : 120 उम्र : 86 लिंग : महिला	SLE1340595 फोटो उपलब्ध
225 निर्वाचक का नाम : गोवर्धनलाल पिता का नाम: प्रभूलाल गृह संख्या : 120 उम्र : 60 लिंग : पुरुष	SLE1340579 फोटो उपलब्ध	226 निर्वाचक का नाम : धापू बाई पति का नाम: गोवर्धनलाल गृह संख्या : 120 उम्र : 55 लिंग : महिला	SLE0533760 फोटो उपलब्ध	227 निर्वाचक का नाम : महेशकुमार पिता का नाम: गोवर्धनलाल गृह संख्या : 120 उम्र : 44 लिंग : पुरुष	JYS1217108 फोटो उपलब्ध
228 निर्वाचक का नाम : अनिता पति का नाम: महेश गृह संख्या : 120 उम्र : 38 लिंग : महिला	SLE0220871 फोटो उपलब्ध	229 निर्वाचक का नाम : सुशीला पिता का नाम: गोवर्धनलाल गृह संख्या : 120 उम्र : 36 लिंग : महिला	SLE0533778 फोटो उपलब्ध	230 निर्वाचक का नाम : मोहित राठोर पिता का नाम: रामबाबू राठोर गृह संख्या : 120 उम्र : 19 लिंग : पुरुष	SLE2185015 फोटो उपलब्ध
231 निर्वाचक का नाम : रूचिका राठोर पिता का नाम: महेश राठोर गृह संख्या : 120 उम्र : 19 लिंग : महिला	SLE2185130 फोटो उपलब्ध	232 निर्वाचक का नाम : मदनलाल पिता का नाम: देवीलाल गृह संख्या : 121 उम्र : 78 लिंग : पुरुष	SLE1600477 फोटो उपलब्ध	233 निर्वाचक का नाम : सरदारबाई पति का नाम: मदनलाल गृह संख्या : 121 उम्र : 76 लिंग : महिला	JYS1513837 फोटो उपलब्ध

विधान सभा क्षेत्र की संख्या व नाम : 165-सुसनेर
अनुभाग की संख्या व नाम : 2-ऋष्ण मंदिर से चौकी नाका मोड़ी

234	SLE1340553	निर्वाचक का नाम : कैलाश चंद्र पिता का नाम: मदनलाल गृह संख्या : 121 उम्र : 58 लिंग : पुरुष	फोटो उपलब्ध	235	SLE1340561	निर्वाचक का नाम : राजा मुन्नी पिता का नाम: कैलाश चंद्रा गृह संख्या : 121 उम्र : 56 लिंग : महिला	फोटो उपलब्ध	236	SLE0339929	निर्वाचक का नाम : दिलीप कुमार पिता का नाम: कैलाश चंद्र गृह संख्या : 121 उम्र : 34 लिंग : पुरुष	फोटो उपलब्ध
237	SLE0339945	निर्वाचक का नाम : विनोद कुमार पिता का नाम: कैलाशचन्द्र गृह संख्या : 121 उम्र : 33 लिंग : पुरुष	फोटो उपलब्ध	238	SLE0653725	निर्वाचक का नाम : रक्षा पिता का नाम: विनोद गृह संख्या : 121 उम्र : 31 लिंग : महिला	फोटो उपलब्ध	239	SLE0653733	निर्वाचक का नाम : अनीता पिता का नाम: दिलीप गृह संख्या : 121 उम्र : 30 लिंग : महिला	फोटो उपलब्ध
240	SLE1603018	निर्वाचक का नाम : प्रमीला पिता का नाम: निर्मलकुमार गृह संख्या : 123 उम्र : 66 लिंग : महिला	फोटो उपलब्ध	241	JYS1512516	निर्वाचक का नाम : पारस कुमार पिता का नाम: निर्मलकुमार गृह संख्या : 123 उम्र : 42 लिंग : पुरुष	फोटो उपलब्ध	242	SLE1615715	निर्वाचक का नाम : बालकृष्ण पिता का नाम: रामेश्वरदयाल गृह संख्या : 125 उम्र : 53 लिंग : पुरुष	फोटो उपलब्ध
243	SLE1340629	निर्वाचक का नाम : सुशीलाबाई पिता का नाम: बालकृष्ण गृह संख्या : 125 उम्र : 51 लिंग : महिला	फोटो उपलब्ध	244	JYS1512748	निर्वाचक का नाम : निर्मलाबाई पिता का नाम: रामेश्वर गृह संख्या : 125 उम्र : 45 लिंग : महिला	फोटो उपलब्ध	245	SLE1692862	निर्वाचक का नाम : रुक्मणी बेरागी पिता का नाम: बालकृष्ण गृह संख्या : 125 उम्र : 24 लिंग : महिला	फोटो उपलब्ध
246	SLE1957901	निर्वाचक का नाम : गायत्री बेरागी पिता का नाम: बालकृष्ण बेरागी गृह संख्या : 125 उम्र : 23 लिंग : महिला	फोटो उपलब्ध	247	SLE2017622	निर्वाचक का नाम : पूजा बेरागी पिता का नाम: रमेश चांद गृह संख्या : 125 उम्र : 21 लिंग : महिला	फोटो उपलब्ध	248	SLE2031375	निर्वाचक का नाम : नागेश बेरागी पिता का नाम: बालकृष्ण बेरागी गृह संख्या : 125 उम्र : 20 लिंग : पुरुष	फोटो उपलब्ध
249	SLE1279777	निर्वाचक का नाम : कलाबाई पिता का नाम: कमलचन्द गृह संख्या : 126 उम्र : 71 लिंग : महिला	फोटो उपलब्ध	250	SLE1280049	निर्वाचक का नाम : नरेंद्र जैन पिता का नाम: कमलचन्द गृह संख्या : 126 उम्र : 51 लिंग : पुरुष	फोटो उपलब्ध	251	JYS1513076	निर्वाचक का नाम : कल्पना जैन पिता का नाम: नरेंद्र कुमार गृह संख्या : 126 उम्र : 41 लिंग : महिला	फोटो उपलब्ध
252	JYS1216902	निर्वाचक का नाम : मनीष कुमार पिता का नाम: कोमलचन्द्र गृह संख्या : 126 उम्र : 39 लिंग : पुरुष	फोटो उपलब्ध	253	SLE0470112	निर्वाचक का नाम : जया पिता का नाम: मनीष कुमार गृह संख्या : 126 उम्र : 37 लिंग : महिला	फोटो उपलब्ध	254	SLE1107895	निर्वाचक का नाम : विवेक जैन पिता का नाम: नरेंद्र जैन गृह संख्या : 126 उम्र : 26 लिंग : पुरुष	फोटो उपलब्ध
255	SLE1618560	निर्वाचक का नाम : बिमलाबाई पिता का नाम: चांदमल गृह संख्या : 127 उम्र : 76 लिंग : महिला	फोटो उपलब्ध	256	SLE1277433	निर्वाचक का नाम : वैजन्तीबाई पिता का नाम: भेरुलाल गृह संख्या : 128 उम्र : 63 लिंग : महिला	फोटो उपलब्ध	257	SLE1277177	निर्वाचक का नाम : वल्लभप्रसाद पिता का नाम: प्रभुलाल गृह संख्या : 128 उम्र : 58 लिंग : पुरुष	फोटो उपलब्ध
258	SLE1323559	निर्वाचक का नाम : गुड्डीबाई पिता का नाम: वल्लभप्रसाद गृह संख्या : 128 उम्र : 54 लिंग : महिला	फोटो उपलब्ध	259	SLE1107887	निर्वाचक का नाम : भरत बंसिया पिता का नाम: भेरुलाल बंसिया गृह संख्या : 128 उम्र : 26 लिंग : पुरुष	फोटो उपलब्ध	260	SLE2046688	निर्वाचक का नाम : सोनम पाटिदार पिता का नाम: भरत बंसिया गृह संख्या : 128 उम्र : 23 लिंग : महिला	फोटो उपलब्ध
261	SLE0091595	निर्वाचक का नाम : ललीता बाई पिता का नाम: बंशी लाल गृह संख्या : 129 उम्र : 63 लिंग : महिला	फोटो उपलब्ध	262	SLE0091603	निर्वाचक का नाम : गिरिराज पिता का नाम: बंशीलाल गृह संख्या : 129 उम्र : 43 लिंग : पुरुष	फोटो उपलब्ध	263	SLE0091611	निर्वाचक का नाम : बिठल प्रसाद पिता का नाम: बंशी लाल गृह संख्या : 129 उम्र : 40 लिंग : पुरुष	फोटो उपलब्ध

264	SLE0091629	निर्वाचक का नाम : सविता बाई पति का नाम: बिठठल प्रसाद गृह संख्या : 129 उम्र : 38 लिंग : महिला	फोटो उपलब्ध	265	SLE1055896	निर्वाचक का नाम : शीतल पति का नाम: गीरीराज गृह संख्या : 129 उम्र : 28 लिंग : महिला	फोटो उपलब्ध	266	SLE1571330	निर्वाचक का नाम : नारायण पिता का नाम: किशनलाल गृह संख्या : 130क उम्र : 74 लिंग : पुरुष	फोटो उपलब्ध
267	SLE1644855	निर्वाचक का नाम : दुर्गाबाई पति का नाम: नारायण गृह संख्या : 130क उम्र : 70 लिंग : महिला	फोटो उपलब्ध	268	SLE1571322	निर्वाचक का नाम : कैलाशचन्द्र पिता का नाम: किशनलाल गृह संख्या : 130क उम्र : 66 लिंग : पुरुष	फोटो उपलब्ध	269	SLE1571314	निर्वाचक का नाम : नन्दकिशोर पिता का नाम: किशनलाल गृह संख्या : 130क उम्र : 64 लिंग : पुरुष	फोटो उपलब्ध
270	SLE1644863	निर्वाचक का नाम : मुञ्जीबाई पति का नाम: केलाशचन्द्र गृह संख्या : 130क उम्र : 64 लिंग : महिला	फोटो उपलब्ध	271	SLE1571306	निर्वाचक का नाम : गीताबाई पति का नाम: नन्दकिशोर गृह संख्या : 130क उम्र : 64 लिंग : महिला	फोटो उपलब्ध	272	SLE1571298	निर्वाचक का नाम : जगदीश चन्द्र पिता का नाम: किशनलाल गृह संख्या : 130क उम्र : 61 लिंग : पुरुष	फोटो उपलब्ध
273	JYS1508654	निर्वाचक का नाम : अन्नपूर्णा पति का नाम: जगदीशचन्द्र गृह संख्या : 130क उम्र : 53 लिंग : महिला	फोटो उपलब्ध	274	JYS1513910	निर्वाचक का नाम : नवनीत पिता का नाम: कैलाशचन्द्र गृह संख्या : 130क उम्र : 51 लिंग : पुरुष	फोटो उपलब्ध	275	JYS1513852	निर्वाचक का नाम : संगीताबाई पति का नाम: नवनीत गृह संख्या : 130क उम्र : 50 लिंग : महिला	फोटो उपलब्ध
276	JYS1508670	निर्वाचक का नाम : अनीता बाई बंसिया पति का नाम: बालकृष्ण बंसिया गृह संख्या : 130क उम्र : 49 लिंग : महिला	फोटो उपलब्ध	277	JYS1512680	निर्वाचक का नाम : शरद कुमार बंसिया पिता का नाम: नारायण गृह संख्या : 130क उम्र : 47 लिंग : पुरुष	फोटो उपलब्ध	278	JYS1512615	निर्वाचक का नाम : बालकृष्ण बंसिया पिता का नाम: कैलाश चंद्र बंसिया गृह संख्या : 130क उम्र : 46 लिंग : पुरुष	फोटो उपलब्ध
279	JYS1513357	निर्वाचक का नाम : विठ्ठल बंसिया पिता का नाम: कैलाशचन्द्र गृह संख्या : 130क उम्र : 45 लिंग : पुरुष	फोटो उपलब्ध	280	JYS1508662	निर्वाचक का नाम : सीमाबाई पति का नाम: विठ्ठल प्रसाद गृह संख्या : 130क उम्र : 44 लिंग : महिला	फोटो उपलब्ध	281	JYS1513860	निर्वाचक का नाम : निखलेश बंसिया पति का नाम: शरद कुमार गृह संख्या : 130क उम्र : 44 लिंग : महिला	फोटो उपलब्ध
282	JYS1513381	निर्वाचक का नाम : मुरली मनोहर बंसिया पिता का नाम: नारायण गृह संख्या : 130क उम्र : 42 लिंग : पुरुष	फोटो उपलब्ध	283	JYS1513878	निर्वाचक का नाम : किशोरलता पति का नाम: मुरलीधर गृह संख्या : 130क उम्र : 40 लिंग : महिला	फोटो उपलब्ध	284	JYS1512755	निर्वाचक का नाम : नटवर गोपाल पिता का नाम: नन्दकिशोर गृह संख्या : 130क उम्र : 39 लिंग : पुरुष	फोटो उपलब्ध
285	SLE0469817	निर्वाचक का नाम : कविता पति का नाम: नटवर गोपाल गृह संख्या : 130 क उम्र : 33 लिंग : महिला	फोटो उपलब्ध	286	SLE0820746	निर्वाचक का नाम : वल्लभ बंसिया पिता का नाम: नवनीत गृह संख्या : 130 क उम्र : 31 लिंग : पुरुष	फोटो उपलब्ध	287	SLE1107903	निर्वाचक का नाम : गिरीराज बंसिया पिता का नाम: जगदीशचंद्र गृह संख्या : 130क उम्र : 26 लिंग : पुरुष	फोटो उपलब्ध
288	SLE2017572	निर्वाचक का नाम : निकुंज बंसिया पिता का नाम: विठ्ठल बंसिया गृह संख्या : 130क उम्र : 21 लिंग : पुरुष	फोटो उपलब्ध	289	SLE2017507	निर्वाचक का नाम : कृतिका बंसिया पिता का नाम: शरद कुमार बंसिया गृह संख्या : 130क उम्र : 21 लिंग : महिला	फोटो उपलब्ध	290	SLE2072122	निर्वाचक का नाम : हर्षिता बंसिया पिता का नाम: मुरली मनोहर बंसिया गृह संख्या : 130क उम्र : 20 लिंग : महिला	फोटो उपलब्ध
291	SLE1258078	निर्वाचक का नाम : मुस्कान बंसिया पति का नाम: वल्लभ बंसिया गृह संख्या : 130 क उम्र : 28 लिंग : महिला	फोटो उपलब्ध	292	SLE0144154	निर्वाचक का नाम : पूजा पिता का नाम: पुरुषोत्तम गृह संख्या : 131 उम्र : 35 लिंग : महिला	फोटो उपलब्ध	293	SLE0533786	निर्वाचक का नाम : दीपा बंसिया पिता का नाम: पुरुषोत्तम बंसिया गृह संख्या : 131 उम्र : 31 लिंग : महिला	फोटो उपलब्ध

294	SLE2119295	निर्वाचक का नाम : प्रांजल बंसिया पिता का नाम: पूरशोत्तम. बंसिया गृह संख्या : 131 उम्र : 20 लिंग : पुरुष	295	SLE1874189	निर्वाचक का नाम : गीता बाई पति का नाम: मथुरालाल गृह संख्या : 132 उम्र : 67 लिंग : महिला	296	SLE1277847	निर्वाचक का नाम : धनश्याम पिता का नाम: मथुरालाल गृह संख्या : 132 उम्र : 46 लिंग : पुरुष
297	JYS1513407	निर्वाचक का नाम : भावना पति का नाम: धनश्याम गृह संख्या : 132 उम्र : 43 लिंग : महिला	298	SLE1102052	निर्वाचक का नाम : प्रीतम बंसिया पिता का नाम: धनश्याम बंसिया गृह संख्या : 132 उम्र : 26 लिंग : पुरुष	299	SLE2012987	निर्वाचक का नाम : संजना बंसिया पिता का नाम: धनश्याम बंसिया गृह संख्या : 132 उम्र : 22 लिंग : महिला
300	SLE1616838	निर्वाचक का नाम : पीरुलाल पिता का नाम: देवीलाल गृह संख्या : 133 उम्र : 64 लिंग : पुरुष	301	SLE1618552	निर्वाचक का नाम : सोहनबाई पति का नाम: पीरुलाल गृह संख्या : 133 उम्र : 62 लिंग : महिला	302	SLE1616846	निर्वाचक का नाम : कैलाशचन्द्र पिता का नाम: देवीलाल गृह संख्या : 133 उम्र : 58 लिंग : पुरुष
303	SLE1616887	निर्वाचक का नाम : रुखमाबाई पति का नाम: कैलाशचन्द्र गृह संख्या : 133 उम्र : 56 लिंग : महिला	304	SLE0339887	निर्वाचक का नाम : नरेन्द्र पिता का नाम: कैलाश चन्द्र गृह संख्या : 133 उम्र : 33 लिंग : पुरुष	305	SLE1068170	निर्वाचक का नाम : अर्पिता पाटिदार पति का नाम: नरेंद्र गृह संख्या : 133 उम्र : 29 लिंग : महिला
306	SLE1341023	निर्वाचक का नाम : गोपाल पिता का नाम: चुन्नीलाल गृह संख्या : 135 उम्र : 50 लिंग : पुरुष	307	SLE1340710	निर्वाचक का नाम : चन्द्रबाई पति का नाम: गोपाल गृह संख्या : 135 उम्र : 48 लिंग : महिला	308	JYS1512623	निर्वाचक का नाम : धनश्याम पिता का नाम: चुन्नीलाल गृह संख्या : 135 उम्र : 41 लिंग : पुरुष
309	JYS1508688	निर्वाचक का नाम : कृष्णा पति का नाम: धनश्याम गृह संख्या : 135 उम्र : 40 लिंग : महिला	310	SLE2070258	निर्वाचक का नाम : आरती पाटिदार पति का नाम: सोनू बंसिया गृह संख्या : 135 क उम्र : 27 लिंग : महिला	311	SLE0767467	निर्वाचक का नाम : सोनु पिता का नाम: रामगोपाल गृह संख्या : 135क उम्र : 30 लिंग : पुरुष
312	SLE1617885	निर्वाचक का नाम : सुन्दरबाई पति का नाम: नाथूलाल गृह संख्या : 136 उम्र : 78 लिंग : महिला	313	SLE1617844	निर्वाचक का नाम : गिरीराज पिता का नाम: नाथूलाल गृह संख्या : 136 उम्र : 58 लिंग : पुरुष	314	SLE1618487	निर्वाचक का नाम : गुड्डीबाई पति का नाम: गिरीराज गृह संख्या : 136 उम्र : 54 लिंग : महिला
315	SLE1340868	निर्वाचक का नाम : गोवर्धनलाल पिता का नाम: नाथूलाल गृह संख्या : 136 उम्र : 48 लिंग : पुरुष	316	SLE1340884	निर्वाचक का नाम : मोहनलाल पिता का नाम: नाथूलाल गृह संख्या : 136 उम्र : 46 लिंग : पुरुष	317	SLE0469643	निर्वाचक का नाम : शोभा बाई पति का नाम: मोहन लाल गृह संख्या : 136 उम्र : 42 लिंग : महिला
318	SLE0470252	निर्वाचक का नाम : किरण पति का नाम: गोवर्धन लाल गृह संख्या : 136 उम्र : 39 लिंग : महिला	319	SLE0340042	निर्वाचक का नाम : राजेश बंसिया पिता का नाम: गिरीराज बंसिया गृह संख्या : 136 उम्र : 34 लिंग : पुरुष	320	SLE0469650	निर्वाचक का नाम : लोकेश बंसिया पिता का नाम: गिरीराज गृह संख्या : 136 उम्र : 32 लिंग : पुरुष
321	SLE1149376	निर्वाचक का नाम : नीतू पति का नाम: राजेश गृह संख्या : 136 उम्र : 32 लिंग : महिला	322	SLE2070209	निर्वाचक का नाम : अंकिता बंसिया पिता का नाम: मोहनलाल बंसिया गृह संख्या : 136 उम्र : 22 लिंग : महिला	323	SLE2070217	निर्वाचक का नाम : अंजना पाटीदार पिता का नाम: गोवर्धन पाटीदार गृह संख्या : 136 उम्र : 20 लिंग : महिला

324	JYS1512888	निर्वाचक का नाम : नन्दकिशोर पिता का नाम: देवीलाल गृह संख्या : 136क उम्र : 39 लिंग : पुरुष	325	SLE0624684	निर्वाचक का नाम : किर्ती पिता का नाम: नन्द किशोर गृह संख्या : 136 क उम्र : 34 लिंग : महिला	326	SLE1603067	निर्वाचक का नाम : राधेश्याम पिता का नाम: कंवरलाल गृह संख्या : 137 उम्र : 63 लिंग : पुरुष
327	SLE1616150	निर्वाचक का नाम : सुशीलाबाई पति का नाम: राधेश्याम गृह संख्या : 137 उम्र : 58 लिंग : महिला	328	SLE1341056	निर्वाचक का नाम : बालकृष्ण पिता का नाम: कंवरलाल गृह संख्या : 137 उम्र : 56 लिंग : पुरुष	329	JYS1508696	निर्वाचक का नाम : ब्रजेश पिता का नाम: राधेश्याम गृह संख्या : 137 उम्र : 39 लिंग : पुरुष
330	SLE0469833	निर्वाचक का नाम : ममता बंसिया पति का नाम: ब्रजेश बंसिया गृह संख्या : 137 उम्र : 37 लिंग : महिला	331	SLE1615624	निर्वाचक का नाम : राधेश्याम पिता का नाम: कन्हैयालाल गृह संख्या : 138 उम्र : 56 लिंग : पुरुष	332	SLE1277474	निर्वाचक का नाम : मोहनलाल पिता का नाम: सीताराम गृह संख्या : 139 उम्र : 51 लिंग : पुरुष
333	SLE0144188	निर्वाचक का नाम : लीलाबाई पति का नाम: मोहनलाल गृह संख्या : 139 उम्र : 49 लिंग : महिला	334	SLE1107911	निर्वाचक का नाम : पंकज पिता का नाम: मोहनलाल गृह संख्या : 139 उम्र : 26 लिंग : पुरुष	335	SLE1995190	निर्वाचक का नाम : भावना पाटीदार पति का नाम: पंकज बंसिया गृह संख्या : 139 उम्र : 26 लिंग : महिला
336	SLE1900596	निर्वाचक का नाम : राहुल बंसिया पिता का नाम: मोहन लाल गृह संख्या : 139 उम्र : 22 लिंग : पुरुष	337	JYS1513845	निर्वाचक का नाम : कृष्णाबाई पति का नाम: देवीलाल गृह संख्या : 141 उम्र : 65 लिंग : महिला	338	SLE0220780	निर्वाचक का नाम : गिरीश पिता का नाम: देवीलाल गृह संख्या : 141 उम्र : 36 लिंग : पुरुष
339	SLE0533976	निर्वाचक का नाम : रेखा पति का नाम: गिरीश गृह संख्या : 141 उम्र : 34 लिंग : महिला	340	SLE0533968	निर्वाचक का नाम : सांवलिया पिता का नाम: देवीलाल गृह संख्या : 141 उम्र : 33 लिंग : पुरुष	341	SLE2086809	निर्वाचक का नाम : गायत्री पाटीदार पति का नाम: सांवलिया पाटीदार गृह संख्या : 141 उम्र : 25 लिंग : महिला
342	JYS1512706	निर्वाचक का नाम : गोवर्धन लाल पिता का नाम: कन्हैयालाल गृह संख्या : 143 उम्र : 61 लिंग : पुरुष	343	JYS1512698	निर्वाचक का नाम : कोशल्याबाई पति का नाम: गोवर्धन लाल गृह संख्या : 143 उम्र : 59 लिंग : महिला	344	SLE0339895	निर्वाचक का नाम : प्रकाश पिता का नाम: गोवर्धन लाल गृह संख्या : 143 उम्र : 32 लिंग : पुरुष
345	SLE1644574	निर्वाचक का नाम : अरविन्द पिता का नाम: किशनलाल गृह संख्या : 144 उम्र : 53 लिंग : पुरुष	346	JYS1508704	निर्वाचक का नाम : आशीषकुमार पिता का नाम: किशनलाल गृह संख्या : 144 उम्र : 50 लिंग : पुरुष	347	JYS1512920	निर्वाचक का नाम : अर्जना देवी पति का नाम: अरविन्द गृह संख्या : 144 उम्र : 43 लिंग : महिला
348	SLE1900638	निर्वाचक का नाम : उर्वशी जोशी पिता का नाम: अरविंद जोशी गृह संख्या : 144 उम्र : 22 लिंग : महिला	349	SLE2181709	निर्वाचक का नाम : हर्ष जोशी पिता का नाम: अरविंद जोशी गृह संख्या : 144 उम्र : 19 लिंग : पुरुष	350	JYS1216845	निर्वाचक का नाम : गिरीराज पिता का नाम: शिवनारायण गृह संख्या : 145 उम्र : 58 लिंग : पुरुष
351	JYS1216829	निर्वाचक का नाम : नन्दकिशोर पिता का नाम: शिवनारायण गृह संख्या : 145 उम्र : 52 लिंग : पुरुष	352	JYS1512912	निर्वाचक का नाम : श्यामूबाई पति का नाम: गिरीराज गृह संख्या : 145 उम्र : 52 लिंग : महिला	353	SLE1603109	निर्वाचक का नाम : हंसादेवी पति का नाम: नन्दकिशोर गृह संख्या : 145 उम्र : 50 लिंग : महिला

354	SLE1644590	निर्वाचक का नाम : विठ्ठलप्रसाद पिता का नाम: शिवनारायण गृह संख्या : 145 उम्र : 49 लिंग : पुरुष	फोटो उपलब्ध	355	SLE1340405	निर्वाचक का नाम : धापूबाई पिता का नाम: विठ्ठल प्रसाद गृह संख्या : 145 उम्र : 48 लिंग : महिला	फोटो उपलब्ध	356	SLE0144204	निर्वाचक का नाम : राकेश पिता का नाम: गिरीराज गृह संख्या : 145 उम्र : 36 लिंग : पुरुष	फोटो उपलब्ध
357	SLE0653766	निर्वाचक का नाम : गायजी पति का नाम: राकेश गृह संख्या : 145 उम्र : 32 लिंग : महिला	फोटो उपलब्ध	358	SLE0533794	निर्वाचक का नाम : चेतन कुमार बंसिया पिता का नाम: नंद किशोर बंसिया गृह संख्या : 145 उम्र : 31 लिंग : पुरुष	फोटो उपलब्ध	359	SLE0533877	निर्वाचक का नाम : लोकेश बंसिया पिता का नाम: गिरिराज गृह संख्या : 145 उम्र : 31 लिंग : पुरुष	फोटो उपलब्ध
360	SLE0653758	निर्वाचक का नाम : नितिन बंसिया पिता का नाम: नंदकिशोर गृह संख्या : 145 उम्र : 30 लिंग : पुरुष	फोटो उपलब्ध	361	SLE1166685	निर्वाचक का नाम : रिकू पाटीदार पति का नाम: लोकेश बंसिया गृह संख्या : 145 उम्र : 28 लिंग : महिला	फोटो उपलब्ध	362	SLE2184349	निर्वाचक का नाम : साक्षी पाटीदार पति का नाम: संदीप पाटीदार गृह संख्या : 145 उम्र : 28 लिंग : महिला	फोटो उपलब्ध
363	SLE1039890	निर्वाचक का नाम : संदीप पाटीदार पिता का नाम: विठ्ठल गृह संख्या : 145 उम्र : 26 लिंग : पुरुष	फोटो उपलब्ध	364	SLE1952167	निर्वाचक का नाम : अनिता बंसिया पति का नाम: चेतन कुमार बंसिया गृह संख्या : 145 उम्र : 26 लिंग : महिला	फोटो उपलब्ध	365	SLE1975457	निर्वाचक का नाम : मधुबाला पाटीदार पति का नाम: नितिन बंसिया गृह संख्या : 145 उम्र : 26 लिंग : महिला	फोटो उपलब्ध
366	SLE1277276	निर्वाचक का नाम : बाबुलाल पिता का नाम: रामेश्वर गृह संख्या : 146 उम्र : 60 लिंग : पुरुष	फोटो उपलब्ध	367	SLE1340488	निर्वाचक का नाम : मुरलीधर पिता का नाम: रामेश्वर गृह संख्या : 146 उम्र : 53 लिंग : पुरुष	फोटो उपलब्ध	368	SLE1277151	निर्वाचक का नाम : अनोखीबाई पति का नाम: बाबुलाल गृह संख्या : 146 उम्र : 53 लिंग : महिला	फोटो उपलब्ध
369	SLE1340512	निर्वाचक का नाम : ललताबाई पति का नाम: मुरलीधर गृह संख्या : 146 उम्र : 51 लिंग : महिला	फोटो उपलब्ध	370	SLE1340462	निर्वाचक का नाम : जगदीश पिता का नाम: रामेश्वर गृह संख्या : 146 उम्र : 50 लिंग : पुरुष	फोटो उपलब्ध	371	JYS1513068	निर्वाचक का नाम : अंतेशकुमारी पति का नाम: जगदीशचंद्र गृह संख्या : 146 उम्र : 46 लिंग : महिला	फोटो उपलब्ध
372	SLE1689207	निर्वाचक का नाम : हेमंत पाटीदार पिता का नाम: मुरलीधर पाटीदार गृह संख्या : 146 उम्र : 24 लिंग : पुरुष	फोटो उपलब्ध	373	SLE1974583	निर्वाचक का नाम : पायल बंसिया पिता का नाम: बाबूलाल गृह संख्या : 146 उम्र : 21 लिंग : महिला	फोटो उपलब्ध	374	SLE1983253	निर्वाचक का नाम : रानी बंसिया पिता का नाम: जगदीश बंसिया गृह संख्या : 146 उम्र : 21 लिंग : महिला	फोटो उपलब्ध
375	SLE2184331	निर्वाचक का नाम : बल्लभ पाटीदार पिता का नाम: बाबूलाल पाटीदार गृह संख्या : 146 उम्र : 19 लिंग : पुरुष	फोटो उपलब्ध	376	SLE1340389	निर्वाचक का नाम : तिलोकचन्द पिता का नाम: रामेश्वर गृह संख्या : 146क उम्र : 58 लिंग : पुरुष	फोटो उपलब्ध	377	SLE1340447	निर्वाचक का नाम : राधाबाई पति का नाम: तिलोकचन्द गृह संख्या : 146क उम्र : 54 लिंग : महिला	फोटो उपलब्ध
378	SLE0802553	निर्वाचक का नाम : मधु पाटीदार पति का नाम: राजेश कुमार पाटीदार गृह संख्या : 146 क उम्र : 34 लिंग : महिला	फोटो उपलब्ध	379	SLE0339903	निर्वाचक का नाम : राजेश पिता का नाम: त्रिलोक चन्द्र गृह संख्या : 146 क उम्र : 33 लिंग : पुरुष	फोटो उपलब्ध	380	JYS1514082	निर्वाचक का नाम : गोवर्धनलाल पिता का नाम: पन्नालाल गृह संख्या : 147 उम्र : 69 लिंग : पुरुष	फोटो उपलब्ध
381	SLE1616648	निर्वाचक का नाम : लक्ष्मीबाई पति का नाम: गोवर्धनलाल गृह संख्या : 147 उम्र : 68 लिंग : महिला	फोटो उपलब्ध	382	SLE1617794	निर्वाचक का नाम : रामचन्द्र पिता का नाम: गोवर्धनलाल गृह संख्या : 147 उम्र : 53 लिंग : पुरुष	फोटो उपलब्ध	383	JYS1514066	निर्वाचक का नाम : सुशीला पति का नाम: रामचन्द्र गृह संख्या : 147 उम्र : 48 लिंग : महिला	फोटो उपलब्ध

384	SLE1618875	निर्वाचक का नाम : जगदीश पिता का नाम: गोवर्धनलाल गृह संख्या : 147 उम्र : 46 लिंग : पुरुष	385	SLE1618826	निर्वाचक का नाम : मंजु पति का नाम: जगदीश गृह संख्या : 147 उम्र : 43 लिंग : महिला	386	SLE0798553	निर्वाचक का नाम : हेमंत बंसिया पिता का नाम: जगदीश चन्द्र गृह संख्या : 147 उम्र : 28 लिंग : पुरुष
387	SLE1687052	निर्वाचक का नाम : शुभम बंसिया पिता का नाम: रामचंद्र गृह संख्या : 147 उम्र : 24 लिंग : पुरुष	388	SLE2181717	निर्वाचक का नाम : मीनाक्षी पाटीदार पति का नाम: हेमंत पाटीदार गृह संख्या : 147 उम्र : 23 लिंग : महिला	389	SLE1861822	निर्वाचक का नाम : प्रितम बंसिया पिता का नाम: जगदीश बंसिया गृह संख्या : 147 उम्र : 23 लिंग : पुरुष
390	SLE1618206	निर्वाचक का नाम : प्रेम बाई पाटीदार पति का नाम: रोडमल गृह संख्या : 148 उम्र : 80 लिंग : महिला	391	SLE1616119	निर्वाचक का नाम : घनश्याम पिता का नाम: रोडमल गृह संख्या : 148 उम्र : 53 लिंग : पुरुष	392	SLE1618123	निर्वाचक का नाम : पवित्राबाई पति का नाम: घनश्याम गृह संख्या : 148 उम्र : 50 लिंग : महिला
393	SLE0144220	निर्वाचक का नाम : सुनिल कुमार बंसिया पिता का नाम: घनश्याम गृह संख्या : 148 उम्र : 35 लिंग : पुरुष	394	SLE0992636	निर्वाचक का नाम : सीता पाटीदार पति का नाम: सुनील कुमार बांसिया गृह संख्या : 148 उम्र : 35 लिंग : महिला	395	SLE1277508	निर्वाचक का नाम : लीलाबाई पति का नाम: नंदकिशोर पाटीदार गृह संख्या : 149 उम्र : 56 लिंग : महिला
396	SLE1277326	निर्वाचक का नाम : नन्दकिशोर पिता का नाम: दूराप्रसाद गृह संख्या : 149 उम्र : 56 लिंग : पुरुष	397	JYS1513449	निर्वाचक का नाम : श्यामुबाई पति का नाम: मांगीलाल गृह संख्या : 149 उम्र : 56 लिंग : महिला	398	SLE0144238	निर्वाचक का नाम : अनिल कुमार पाटीदार पिता का नाम: नंदकिशोर गृह संख्या : 149 उम्र : 37 लिंग : पुरुष
399	SLE0469841	निर्वाचक का नाम : अंजना पाटीदार पति का नाम: अनिल पाटीदार गृह संख्या : 149 उम्र : 36 लिंग : महिला	400	SLE0144246	निर्वाचक का नाम : मुकेश कुमार पिता का नाम: मांगीलाल गृह संख्या : 149 उम्र : 35 लिंग : पुरुष	401	SLE0533984	निर्वाचक का नाम : कल्पना पति का नाम: मुकेश कुमार गृह संख्या : 149 उम्र : 35 लिंग : महिला
402	SLE0469668	निर्वाचक का नाम : राहुल बंसिया पिता का नाम: नंद किशोर बंसिया गृह संख्या : 149 उम्र : 33 लिंग : पुरुष	403	SLE1048743	निर्वाचक का नाम : अपेक्षा पाटीदार पति का नाम: राहुल गृह संख्या : 149 उम्र : 28 लिंग : महिला	404	JYS1747344	निर्वाचक का नाम : गोवर्धनलाल पिता का नाम: पीरुलाल गृह संख्या : 150 उम्र : 51 लिंग : पुरुष
405	JYS1513324	निर्वाचक का नाम : विनोदकुमार पिता का नाम: पीरुलाल गृह संख्या : 150 उम्र : 46 लिंग : पुरुष	406	JYS1513340	निर्वाचक का नाम : वंदना पति का नाम: गोवर्धनलाल गृह संख्या : 150 उम्र : 46 लिंग : महिला	407	JYS1513365	निर्वाचक का नाम : रानी पति का नाम: विनोदकुमार गृह संख्या : 150 उम्र : 41 लिंग : महिला
408	SLE1170836	निर्वाचक का नाम : आकांक्षा बंसिया पिता का नाम: गोवर्धन बंसिया गृह संख्या : 150 उम्र : 25 लिंग : महिला	409	SLE1900612	निर्वाचक का नाम : आध्या बंसिया पिता का नाम: गोवर्धन बंसिया गृह संख्या : 150 उम्र : 22 लिंग : महिला	410	SLE1900620	निर्वाचक का नाम : सोम्या बंसिया पिता का नाम: विनोद बंसिया गृह संख्या : 150 उम्र : 22 लिंग : महिला
411	SLE1616028	निर्वाचक का नाम : बाबुलाल पिता का नाम: गोपाल गृह संख्या : 150क उम्र : 71 लिंग : पुरुष	412	SLE1615665	निर्वाचक का नाम : कृष्णाबाई पति का नाम: बाबुलाल गृह संख्या : 150क उम्र : 66 लिंग : महिला	413	JYS1513969	निर्वाचक का नाम : नरेंद्रकुमार पिता का नाम: बाबुलाल गृह संख्या : 150क उम्र : 42 लिंग : पुरुष

विधान सभा क्षेत्र की संख्या व नाम : 165-सुसनेर
अनुभाग की संख्या व नाम : 2-ऋष्ण मंदिर से चौकी नाका मोड़ी

414	SLE0091637	निर्वाचक का नाम : अर्चना बाई पति का नाम: नरेन्द्र कुमार गृह संख्या : 150क उम्र : 40 लिंग : महिला	415	SLE1340306	निर्वाचक का नाम : दूलीचंद पिता का नाम: किशनलाल गृह संख्या : 152-1 उम्र : 59 लिंग : पुरुष	416	SLE1340322	निर्वाचक का नाम : गीताबाई पति का नाम: दूलीचंद गृह संख्या : 152-1 उम्र : 57 लिंग : महिला
417	SLE0533935	निर्वाचक का नाम : सुरेश कुमार पिता का नाम: दूलीचंद गृह संख्या : 152/1 उम्र : 35 लिंग : पुरुष	418	SLE2187375	निर्वाचक का नाम : रेशमी उडके पति का नाम: सुरेश कुमार पाटीदार गृह संख्या : 152/1 उम्र : 26 लिंग : महिला	419	SLE1340421	निर्वाचक का नाम : राधेश्याम पिता का नाम: किशनलाल गृह संख्या : 152-2 उम्र : 68 लिंग : पुरुष
420	SLE1340413	निर्वाचक का नाम : संतोषबाई पति का नाम: राधेश्याम गृह संख्या : 152-2 उम्र : 56 लिंग : महिला	421	JYS1512862	निर्वाचक का नाम : कालूराम पिता का नाम: राधेश्याम गृह संख्या : 152-2 उम्र : 39 लिंग : पुरुष	422	SLE0469676	निर्वाचक का नाम : जगदीश पिता का नाम: राधेश्याम गृह संख्या : 152/2 उम्र : 35 लिंग : पुरुष
423	SLE2037828	निर्वाचक का नाम : सोनिया कुमारी पाटिदार पति का नाम: जगदीश पाटिदार गृह संख्या : 152-2 उम्र : 26 लिंग : महिला	424	SLE1644608	निर्वाचक का नाम : गीताबाई पति का नाम: सीताराम गृह संख्या : 152-3 उम्र : 70 लिंग : महिला	425	SLE1644616	निर्वाचक का नाम : बाबुलाल पिता का नाम: सीताराम गृह संख्या : 152-3 उम्र : 54 लिंग : पुरुष
426	SLE1770015	निर्वाचक का नाम : कान्ताबाई बंसिया पति का नाम: बाबुलाल गृह संख्या : 152-3 उम्र : 49 लिंग : महिला	427	SLE0469684	निर्वाचक का नाम : रानी पति का नाम: रवि गृह संख्या : 152/3 उम्र : 34 लिंग : महिला	428	SLE0220897	निर्वाचक का नाम : रवि पिता का नाम: बाबुलाल गृह संख्या : 152-3 उम्र : 34 लिंग : पुरुष
429	JYS1513662	निर्वाचक का नाम : जगन्नाथ पिता का नाम: मन्नालाल गृह संख्या : 153क उम्र : 68 लिंग : पुरुष	430	JYS1513670	निर्वाचक का नाम : धीसीबाई पति का नाम: जगन्नाथ गृह संख्या : 153क उम्र : 66 लिंग : महिला	431	JYS1513696	निर्वाचक का नाम : बालकृष्ण पिता का नाम: जगन्नाथ गृह संख्या : 153क उम्र : 41 लिंग : पुरुष
432	JYS1513688	निर्वाचक का नाम : रेखा पति का नाम: बालकृष्ण गृह संख्या : 153क उम्र : 39 लिंग : महिला	433	SLE1341098	निर्वाचक का नाम : अयोध्याबाई पति का नाम: जयनारायण गृह संख्या : 154 उम्र : 68 लिंग : महिला	434	SLE1644624	निर्वाचक का नाम : गिरीराज बंसिया पिता का नाम: जयनारायण बंसिया गृह संख्या : 154 उम्र : 55 लिंग : पुरुष
435	SLE1340900	निर्वाचक का नाम : मनोरमादेवी पति का नाम: गिरीराज गृह संख्या : 154 उम्र : 50 लिंग : महिला	436	SLE1340777	निर्वाचक का नाम : गोपाल पिता का नाम: जयनारायण गृह संख्या : 154 उम्र : 46 लिंग : पुरुष	437	SLE0767426	निर्वाचक का नाम : पंकज पिता का नाम: गिरिराज गृह संख्या : 154 उम्र : 29 लिंग : पुरुष
438	SLE1689173	निर्वाचक का नाम : प्रीति बंसिया पिता का नाम: रामगोपाल गृह संख्या : 154 उम्र : 24 लिंग : महिला	439	SLE1891563	निर्वाचक का नाम : निशा पाटिदार पति का नाम: पंकज गृह संख्या : 154 उम्र : 24 लिंग : महिला	440	SLE2033629	निर्वाचक का नाम : शीतल बंसिया पिता का नाम: रामगोपाल बंसिया गृह संख्या : 154 उम्र : 20 लिंग : महिला
441	SLE1615822	निर्वाचक का नाम : सत्यनारायण पिता का नाम: रामप्रसाद गृह संख्या : 155-1 उम्र : 50 लिंग : पुरुष	442	SLE1615780	निर्वाचक का नाम : मंजुलाबाई पति का नाम: सत्यनारायण गृह संख्या : 155-1 उम्र : 48 लिंग : महिला	443	SLE0653782	निर्वाचक का नाम : वल्लभ पाटीदार पिता का नाम: सत्यनारायण गृह संख्या : 155/1 उम्र : 31 लिंग : पुरुष

444 निर्वाचक का नाम : चिंता पति का नाम: श्री वल्लभ गृह संख्या : 155/1 उम्र : 31 लिंग : महिला	SLE1102094 फोटो उपलब्ध	445 निर्वाचक का नाम : गीताबाई पति का नाम: नारायण गृह संख्या : 155-2 उम्र : 73 लिंग : महिला	SLE1603075 फोटो उपलब्ध	446 निर्वाचक का नाम : जगदीश पिता का नाम: नारायण गृह संख्या : 155-2 उम्र : 41 लिंग : पुरुष	JYS1508860 फोटो उपलब्ध
447 निर्वाचक का नाम : बबीता पति का नाम: राकेश गृह संख्या : 155-2 उम्र : 40 लिंग : महिला	JYS1514264 फोटो उपलब्ध	448 निर्वाचक का नाम : राकेश पिता का नाम: नारायण गृह संख्या : 155-2 उम्र : 39 लिंग : पुरुष	JYS1513050 फोटो उपलब्ध	449 निर्वाचक का नाम : मन्जुबाई पति का नाम: जगदीश गृह संख्या : 155/2 उम्र : 37 लिंग : महिला	SLE0469866 फोटो उपलब्ध
450 निर्वाचक का नाम : आरती पाटीदार पिता का नाम: जगदीश पाटीदार गृह संख्या : 155-2 उम्र : 21 लिंग : महिला	SLE2070399 फोटो उपलब्ध	451 निर्वाचक का नाम : जगदीश पिता का नाम: बंशीलाल गृह संख्या : 157 उम्र : 50 लिंग : पुरुष	SLE1341106 फोटो उपलब्ध	452 निर्वाचक का नाम : श्यामुबाई पति का नाम: जगदीश गृह संख्या : 157 उम्र : 48 लिंग : महिला	JYS1508852 फोटो उपलब्ध
453 निर्वाचक का नाम : गोवर्धन पाटिदार पिता का नाम: जगदीश पाटिदार गृह संख्या : 157 उम्र : 29 लिंग : पुरुष	SLE1160514 फोटो उपलब्ध	454 निर्वाचक का नाम : संदीप पाटिदार पिता का नाम: जगदीश पाटिदार गृह संख्या : 157 उम्र : 26 लिंग : पुरुष	SLE1160878 फोटो उपलब्ध	455 निर्वाचक का नाम : मोनिका पाटीदार पति का नाम: गोवर्धन पाटीदार गृह संख्या : 157 उम्र : 25 लिंग : महिला	SLE1981414 फोटो उपलब्ध
456 निर्वाचक का नाम : आनन्दीलाल पिता का नाम: शिवनारायण गृह संख्या : 158 उम्र : 63 लिंग : पुरुष	SLE1644632 फोटो उपलब्ध	457 निर्वाचक का नाम : कृष्णाबाई पति का नाम: आनन्दीलाल गृह संख्या : 158 उम्र : 61 लिंग : महिला	SLE1615632 फोटो उपलब्ध	458 निर्वाचक का नाम : मुन्शीलाल पिता का नाम: शिवनारायण गृह संख्या : 158 उम्र : 52 लिंग : पुरुष	SLE1276599 फोटो उपलब्ध
459 निर्वाचक का नाम : मनोरमाबाई पति का नाम: मुन्शीलाल गृह संख्या : 158 उम्र : 50 लिंग : महिला	SLE1276617 फोटो उपलब्ध	460 निर्वाचक का नाम : गायत्री पाटीदार पिता का नाम: मुंशीलाल पाटीदार गृह संख्या : 158 उम्र : 25 लिंग : महिला	SLE1224468 फोटो उपलब्ध	461 निर्वाचक का नाम : नंदनी पाटीदार पिता का नाम: मुंशीलाल पाटीदार गृह संख्या : 158 उम्र : 21 लिंग : महिला	SLE2028629 फोटो उपलब्ध
462 निर्वाचक का नाम : सीताराम पिता का नाम: हिराचन्द गृह संख्या : 159 उम्र : 63 लिंग : पुरुष	SLE1277615 फोटो उपलब्ध	463 निर्वाचक का नाम : शकुबाई पति का नाम: सीताराम गृह संख्या : 159 उम्र : 61 लिंग : महिला	SLE1277102 फोटो उपलब्ध	464 निर्वाचक का नाम : मुकेश कुमार पिता का नाम: सीताराम गृह संख्या : 159 उम्र : 42 लिंग : पुरुष	SLE0470120 फोटो उपलब्ध
465 निर्वाचक का नाम : प्रतिज्ञा पति का नाम: मुकेश कुमार गृह संख्या : 159 उम्र : 33 लिंग : महिला	SLE0470138 फोटो उपलब्ध	466 निर्वाचक का नाम : रामस्वरूप पाटिदार पिता का नाम: लक्ष्मीनारायण गृह संख्या : 160-1 उम्र : 52 लिंग : पुरुष	SLE1963966 फोटो उपलब्ध	467 निर्वाचक का नाम : शकुन्तलाबाई पति का नाम: रामस्वरूप गृह संख्या : 160-1 उम्र : 47 लिंग : महिला	SLE1340967 फोटो उपलब्ध
468 निर्वाचक का नाम : श्यामसुन्दर पिता का नाम: लक्ष्मीनारायण गृह संख्या : 160-1 उम्र : 46 लिंग : पुरुष	JYS1513977 फोटो उपलब्ध	469 निर्वाचक का नाम : रामसुखी पति का नाम: श्यामसुन्दर गृह संख्या : 160-1 उम्र : 45 लिंग : महिला	JYS1513597 फोटो उपलब्ध	470 निर्वाचक का नाम : बालचन्द पिता का नाम: केवरलाल गृह संख्या : 160-2 उम्र : 42 लिंग : पुरुष	JYS1508795 फोटो उपलब्ध
471 निर्वाचक का नाम : गायत्री पति का नाम: बालचन्द गृह संख्या : 160-2 उम्र : 39 लिंग : महिला	JYS1508761 फोटो उपलब्ध	472 निर्वाचक का नाम : पूजा पिता का नाम: बालचन्द गृह संख्या : 160-2 उम्र : 24 लिंग : महिला	SLE1686393 फोटो उपलब्ध	473 निर्वाचक का नाम : गोवर्धनलाल पिता का नाम: शिवनारायण गृह संख्या : 161 उम्र : 68 लिंग : पुरुष	SLE1644640 फोटो उपलब्ध

474	SLE1644939	निर्वाचक का नाम : द्वारकीबाई पति का नाम: गोवर्धनलाल गृह संख्या : 161 उम्र : 64 लिंग : महिला	फोटो उपलब्ध	475	JYS1217280	निर्वाचक का नाम : श्यामसुन्दर पिता का नाम: गोवर्धनलाल गृह संख्या : 161 उम्र : 42 लिंग : पुरुष	फोटो उपलब्ध	476	SLE0220905	निर्वाचक का नाम : माया पति का नाम: श्यामसुन्दर गृह संख्या : 161 उम्र : 41 लिंग : महिला	फोटो उपलब्ध
477	JYS1217058	निर्वाचक का नाम : विठ्ठलप्रसाद पिता का नाम: गोवर्धनप्रसाद गृह संख्या : 161 उम्र : 39 लिंग : पुरुष	फोटो उपलब्ध	478	SLE0091652	निर्वाचक का नाम : मंजु लता पति का नाम: बिठ्ठल प्रसाद गृह संख्या : 161 उम्र : 37 लिंग : महिला	फोटो उपलब्ध	479	SLE0533885	निर्वाचक का नाम : विनोद कुमार पाटीदार पिता का नाम: सुरेश कुमार गृह संख्या : 161 उम्र : 36 लिंग : पुरुष	फोटो उपलब्ध
480	SLE2017481	निर्वाचक का नाम : अन्नू पाटीदार पति का नाम: विनोद कुमार पाटीदार गृह संख्या : 161 उम्र : 34 लिंग : महिला	फोटो उपलब्ध	481	SLE1900604	निर्वाचक का नाम : जतिन पाटिदार पिता का नाम: श्याम सुंदर पाटिदार गृह संख्या : 161 उम्र : 22 लिंग : पुरुष	फोटो उपलब्ध	482	SLE1277623	निर्वाचक का नाम : जगदीश पिता का नाम: मथुरालाल गृह संख्या : 162 उम्र : 50 लिंग : पुरुष	फोटो उपलब्ध
483	SLE1278209	निर्वाचक का नाम : शीलाबाई पति का नाम: जगदीश गृह संख्या : 162 उम्र : 48 लिंग : महिला	फोटो उपलब्ध	484	SLE0776062	निर्वाचक का नाम : मुरलीधर पिता का नाम: जगदीश चन्द्र गृह संख्या : 162 उम्र : 29 लिंग : पुरुष	फोटो उपलब्ध	485	SLE1160910	निर्वाचक का नाम : बालकृष्ण पाटिदार पिता का नाम: जगदीश पाटिदार गृह संख्या : 162 उम्र : 26 लिंग : पुरुष	फोटो उपलब्ध
486	SLE1874130	निर्वाचक का नाम : अपूर्वा पाटीदार पति का नाम: मुरलीधर पाटीदार गृह संख्या : 162 उम्र : 26 लिंग : महिला	फोटो उपलब्ध	487	SLE1644657	निर्वाचक का नाम : रामेश्वर पिता का नाम: पुरालाल गृह संख्या : 163-1 उम्र : 76 लिंग : पुरुष	फोटो उपलब्ध	488	SLE1341072	निर्वाचक का नाम : शान्तीबाई पति का नाम: रामेश्वर गृह संख्या : 163-1 उम्र : 68 लिंग : महिला	फोटो उपलब्ध
489	SLE1340843	निर्वाचक का नाम : गिरीराज पिता का नाम: रामेश्वर गृह संख्या : 163-1 उम्र : 50 लिंग : पुरुष	फोटो उपलब्ध	490	SLE1644921	निर्वाचक का नाम : मुकेशकुमार पिता का नाम: रामेश्वर गृह संख्या : 163-1 उम्र : 48 लिंग : पुरुष	फोटो उपलब्ध	491	SLE0534008	निर्वाचक का नाम : अनिता पाटीदार पति का नाम: गिरीराज पाटीदार गृह संख्या : 163/1 उम्र : 47 लिंग : महिला	फोटो उपलब्ध
492	SLE0533992	निर्वाचक का नाम : धापूबाई पाटीदार पति का नाम: मुकेश कुमार पाटीदार गृह संख्या : 163/1 उम्र : 45 लिंग : महिला	फोटो उपलब्ध	493	JYS1514231	निर्वाचक का नाम : रामलाल पिता का नाम: कन्हैयालाल गृह संख्या : 163-2 उम्र : 70 लिंग : पुरुष	फोटो उपलब्ध	494	SLE1278191	निर्वाचक का नाम : गोवर्धनलाल पिता का नाम: रामलाल गृह संख्या : 163-2 उम्र : 50 लिंग : पुरुष	फोटो उपलब्ध
495	JYS1514249	निर्वाचक का नाम : कालूराम पिता का नाम: रामलाल गृह संख्या : 163-2 उम्र : 43 लिंग : पुरुष	फोटो उपलब्ध	496	JYS1508738	निर्वाचक का नाम : सुरेश कुमार पिता का नाम: रामलाल गृह संख्या : 163-2 उम्र : 42 लिंग : पुरुष	फोटो उपलब्ध	497	SLE0470146	निर्वाचक का नाम : कविता बोहरा पति का नाम: कालूराम गृह संख्या : 163/2 उम्र : 35 लिंग : महिला	फोटो उपलब्ध
498	SLE1277656	निर्वाचक का नाम : बाबुलाल पिता का नाम: पुरालाल गृह संख्या : 164 उम्र : 63 लिंग : पुरुष	फोटो उपलब्ध	499	SLE1644913	निर्वाचक का नाम : रामगोपाल पिता का नाम: पुरालाल गृह संख्या : 164 उम्र : 53 लिंग : पुरुष	फोटो उपलब्ध	500	SLE1644905	निर्वाचक का नाम : सुशीलाबाई पति का नाम: रामगोपाल गृह संख्या : 164 उम्र : 48 लिंग : महिला	फोटो उपलब्ध
501	SLE0220913	निर्वाचक का नाम : दीपक पिता का नाम: रामगोपाल गृह संख्या : 164 उम्र : 34 लिंग : पुरुष	फोटो उपलब्ध	502	SLE1101724	निर्वाचक का नाम : एकता पति का नाम: दीपक गृह संख्या : 164 उम्र : 34 लिंग : महिला	फोटो उपलब्ध	503	SLE0469692	निर्वाचक का नाम : राहुल पिता का नाम: राम गोपाल गृह संख्या : 164 उम्र : 32 लिंग : पुरुष	फोटो उपलब्ध

504	SLE1101328	निर्वाचक का नाम : रूपाली पति का नाम: राहुल गृह संख्या : 164 उम्र : 27 लिंग : महिला	फोटो उपलब्ध	505	SLE1638162	निर्वाचक का नाम : दिलीप पाटीदार पिता का नाम: मोहनलाल गृह संख्या : 164/1 उम्र : 25 लिंग : पुरुष	फोटो उपलब्ध	506	SLE1978014	निर्वाचक का नाम : निशा पाटीदार पति का नाम: दिलीप पाटीदार गृह संख्या : 164/1 उम्र : 24 लिंग : महिला	फोटो उपलब्ध
507	JYS1747419	निर्वाचक का नाम : रमेशचन्द्र पिता का नाम: श्रीकिशन गृह संख्या : 165क उम्र : 59 लिंग : पुरुष	फोटो उपलब्ध	508	JYS1512409	निर्वाचक का नाम : श्यामुबाई पति का नाम: रमेशचन्द्र गृह संख्या : 165क उम्र : 56 लिंग : महिला	फोटो उपलब्ध	509	SLE1284827	निर्वाचक का नाम : शकुन्तला पति का नाम: गिरीराज गृह संख्या : 166 उम्र : 53 लिंग : महिला	फोटो उपलब्ध
510	SLE1102102	निर्वाचक का नाम : अनिता पति का नाम: प्रमोद गृह संख्या : 166 उम्र : 34 लिंग : महिला	फोटो उपलब्ध	511	SLE0339952	निर्वाचक का नाम : प्रमोद बंसिया पिता का नाम: गिरीराज बंसिया गृह संख्या : 166 उम्र : 33 लिंग : पुरुष	फोटो उपलब्ध	512	SLE1101310	निर्वाचक का नाम : पूजा पति का नाम: श्याम सुंदर गृह संख्या : 166 उम्र : 33 लिंग : महिला	फोटो उपलब्ध
513	SLE0470260	निर्वाचक का नाम : श्याम सुंदर पाटीदार पिता का नाम: गिरीराज गृह संख्या : 166 उम्र : 32 लिंग : पुरुष	फोटो उपलब्ध								

514	SLE1340215	निर्वाचक का नाम : सुशीलाबाई पति का नाम: लक्ष्मीनारायण गृह संख्या : 167 उम्र : 73 लिंग : महिला	फोटो उपलब्ध	515	SLE1340231	निर्वाचक का नाम : दुर्गेश कुमार पिता का नाम: लक्ष्मीनारायण गृह संख्या : 167 उम्र : 56 लिंग : पुरुष	फोटो उपलब्ध	516	SLE1340256	निर्वाचक का नाम : पार्वतीबाई पति का नाम: दुर्गेशकुमार गृह संख्या : 167 उम्र : 51 लिंग : महिला	फोटो उपलब्ध
517	SLE1340157	निर्वाचक का नाम : कैलाश पिता का नाम: लक्ष्मीनारायण गृह संख्या : 167 उम्र : 47 लिंग : पुरुष	फोटो उपलब्ध	518	JYS1512763	निर्वाचक का नाम : श्याम सुंदर नागर पिता का नाम: लक्ष्मी नारायण नागर गृह संख्या : 167 उम्र : 43 लिंग : पुरुष	फोटो उपलब्ध	519	SLE0028811	निर्वाचक का नाम : राजल नागर पति का नाम: केलाश गृह संख्या : 167 उम्र : 41 लिंग : महिला	फोटो उपलब्ध
520	JYS1513092	निर्वाचक का नाम : वन्दना पिता का नाम: लक्ष्मीनारायण गृह संख्या : 167 उम्र : 39 लिंग : महिला	फोटो उपलब्ध	521	SLE1975218	निर्वाचक का नाम : वर्षा नागर पति का नाम: श्याम सुंदर नागर गृह संख्या : 167 उम्र : 27 लिंग : महिला	फोटो उपलब्ध	522	SLE1846500	निर्वाचक का नाम : देव श्री पिता का नाम: दुर्गेश गृह संख्या : 167 उम्र : 26 लिंग : पुरुष	फोटो उपलब्ध
523	SLE1846534	निर्वाचक का नाम : प्रज्ञा नागर पिता का नाम: कैलाश नागर गृह संख्या : 167 उम्र : 23 लिंग : महिला	फोटो उपलब्ध	524	SLE1615848	निर्वाचक का नाम : सुन्दरबाई पति का नाम: हीरालाल गृह संख्या : 168 उम्र : 76 लिंग : महिला	फोटो उपलब्ध	525	SLE1615889	निर्वाचक का नाम : सुरेशकुमार पिता का नाम: हीरालाल गृह संख्या : 168 उम्र : 46 लिंग : पुरुष	फोटो उपलब्ध
526	JYS1513498	निर्वाचक का नाम : गायत्री बाई पति का नाम: सुरेश कुमार गृह संख्या : 168 उम्र : 41 लिंग : महिला	फोटो उपलब्ध	527	SLE0091660	निर्वाचक का नाम : सत्य नारायण पिता का नाम: हीरा लाल गृह संख्या : 168 उम्र : 39 लिंग : पुरुष	फोटो उपलब्ध	528	SLE0091678	निर्वाचक का नाम : सावित्री पति का नाम: सत्य नारायण गृह संख्या : 168 उम्र : 38 लिंग : महिला	फोटो उपलब्ध
529	SLE1846526	निर्वाचक का नाम : जमुना पाटीदार पिता का नाम: सुरेश पाटीदार गृह संख्या : 168 उम्र : 23 लिंग : पुरुष	फोटो उपलब्ध	530	SLE1975762	निर्वाचक का नाम : संजना पाटीदार पिता का नाम: सुरेश पाटीदार गृह संख्या : 168 उम्र : 21 लिंग : महिला	फोटो उपलब्ध	531	SLE1618149	निर्वाचक का नाम : जानकीलाल पिता का नाम: रामप्रसाद गृह संख्या : 169 उम्र : 56 लिंग : पुरुष	फोटो उपलब्ध
532	SLE1618180	निर्वाचक का नाम : संतोषबाई पति का नाम: जानकीलाल गृह संख्या : 169 उम्र : 52 लिंग : महिला	फोटो उपलब्ध	533	SLE0469700	निर्वाचक का नाम : दिलीप पाटीदार पिता का नाम: जानकीलाल गृह संख्या : 169 उम्र : 32 लिंग : पुरुष	फोटो उपलब्ध	534	SLE0653808	निर्वाचक का नाम : कोशल्या पाटीदार पति का नाम: दिलीप गृह संख्या : 169 उम्र : 30 लिंग : महिला	फोटो उपलब्ध
535	SLE1277359	निर्वाचक का नाम : द्रोपदीबाई पति का नाम: मोहनलाल गृह संख्या : 170 उम्र : 61 लिंग : महिला	फोटो उपलब्ध	536	JYS1512581	निर्वाचक का नाम : किशनलाल पिता का नाम: मोहनलाल गृह संख्या : 170 उम्र : 41 लिंग : पुरुष	फोटो उपलब्ध	537	JYS1512599	निर्वाचक का नाम : अनुसुइया पति का नाम: किशनलाल गृह संख्या : 170 उम्र : 39 लिंग : महिला	फोटो उपलब्ध
538	SLE1949700	निर्वाचक का नाम : श्री राम पाटिदार पिता का नाम: किशनलाल पाटिदार गृह संख्या : 170 उम्र : 22 लिंग : पुरुष	फोटो उपलब्ध	539	SLE1644871	निर्वाचक का नाम : नन्दलाल पिता का नाम: देवीलाल गृह संख्या : 173 उम्र : 48 लिंग : पुरुष	फोटो उपलब्ध	540	SLE1340942	निर्वाचक का नाम : निर्मला पति का नाम: नन्दलाल गृह संख्या : 173 उम्र : 46 लिंग : महिला	फोटो उपलब्ध
541	SLE0533893	निर्वाचक का नाम : राम निवास पाटीदार पिता का नाम: नन्द लाल गृह संख्या : 173 उम्र : 31 लिंग : पुरुष	फोटो उपलब्ध	542	SLE1224476	निर्वाचक का नाम : अनुसूया पिता का नाम: नंदलाल गृह संख्या : 173 उम्र : 25 लिंग : महिला	फोटो उपलब्ध	543	SLE1276518	निर्वाचक का नाम : नारायणीबाई पति का नाम: कंवरलाल गृह संख्या : 174 उम्र : 81 लिंग : महिला	फोटो उपलब्ध

544	SLE1644665	निर्वाचक का नाम : परमानन्द पिता का नाम: कंवरलाल गृह संख्या : 174 उम्र : 66 लिंग : पुरुष	फोटो उपलब्ध	545	JYS1513563	निर्वाचक का नाम : पुरुषोत्तम पिता का नाम: परमानन्द गृह संख्या : 174 उम्र : 41 लिंग : पुरुष	फोटो उपलब्ध	546	JYS1513621	निर्वाचक का नाम : राधाबाई पति का नाम: पुरुषोत्तम गृह संख्या : 174 उम्र : 39 लिंग : महिला	फोटो उपलब्ध
547	SLE0091686	निर्वाचक का नाम : गिरीराज पाटीदार पिता का नाम: परमानन्द पाटीदार गृह संख्या : 174 उम्र : 37 लिंग : पुरुष	फोटो उपलब्ध	548	SLE0470161	निर्वाचक का नाम : टीना पाटीदार पति का नाम: गिरीराज पाटीदार गृह संख्या : 174 उम्र : 35 लिंग : महिला	फोटो उपलब्ध	549	SLE2172559	निर्वाचक का नाम : रजनी पाटीदार पिता का नाम: पुरुषोत्तम पाटीदार गृह संख्या : 174 उम्र : 19 लिंग : महिला	फोटो उपलब्ध
550	SLE1341049	निर्वाचक का नाम : कैलाशनारायण पिता का नाम: पन्नालाल गृह संख्या : 174क उम्र : 66 लिंग : पुरुष	फोटो उपलब्ध	551	SLE1340785	निर्वाचक का नाम : पदमावती पति का नाम: कैलाशनारायण गृह संख्या : 174क उम्र : 53 लिंग : महिला	फोटो उपलब्ध	552	SLE1340793	निर्वाचक का नाम : ओमप्रकाश पिता का नाम: कैलाशनारायण गृह संख्या : 174क उम्र : 47 लिंग : पुरुष	फोटो उपलब्ध
553	SLE1340801	निर्वाचक का नाम : ममताबाई पति का नाम: ओमप्रकाश गृह संख्या : 174क उम्र : 46 लिंग : महिला	फोटो उपलब्ध	554	JYS1217181	निर्वाचक का नाम : महेश पिता का नाम: कैलाशनारायण गृह संख्या : 174क उम्र : 44 लिंग : पुरुष	फोटो उपलब्ध	555	JYS1614171	निर्वाचक का नाम : भगवतीबाई पति का नाम: महेशकुमार गृह संख्या : 174क उम्र : 40 लिंग : महिला	फोटो उपलब्ध
556	SLE1846484	निर्वाचक का नाम : अर्पित बंसिया पिता का नाम: ओम प्रकाश बंसिया गृह संख्या : 174 क उम्र : 23 लिंग : पुरुष	फोटो उपलब्ध								

557	2	SLE2218154	निर्वाचक का नाम : जगदीश पाटीदार पिता का नाम: श्यामसुन्दर पाटीदार गृह संख्या : 160-1 उम्र : 19 लिंग : पुरुष	फोटो उपलब्ध
558	2	SLE2218147	निर्वाचक का नाम : धीरज बंसिया पिता का नाम: गोपाल बंसिया गृह संख्या : 154 उम्र : 19 लिंग : पुरुष	फोटो उपलब्ध
559	2	SLE2218121	निर्वाचक का नाम : अनुराधा पाटीदार पिता का नाम: घनश्याम पाटीदार गृह संख्या : 135 उम्र : 19 लिंग : महिला	फोटो उपलब्ध
560	2	SLE2219970	निर्वाचक का नाम : गोविन्द पाटीदार पिता का नाम: मोहन लाल पाटीदार गृह संख्या : 136 उम्र : 18 लिंग : पुरुष	फोटो उपलब्ध
561	2	SLE2219897	निर्वाचक का नाम : जया पाटीदार पति का नाम: शुभम बंसिया गृह संख्या : 147 उम्र : 22 लिंग : महिला	फोटो उपलब्ध
562	2	SLE2223469	निर्वाचक का नाम : निलम बंसिया पिता का नाम: जगदीश बंसिया गृह संख्या : 146 उम्र : 18 लिंग : महिला	फोटो उपलब्ध
563	1	SLE2224814	निर्वाचक का नाम : उत्सव जैन पिता का नाम: आशीष जैन गृह संख्या : 114 उम्र : 18 लिंग : पुरुष	फोटो उपलब्ध
564	2	SLE2233526	निर्वाचक का नाम : आरती बैरागी माता का नाम: निर्मला बैरागी गृह संख्या : 125 उम्र : 19 लिंग : महिला	फोटो उपलब्ध

निर्वाचकों का विवरण :							
A) मतदाताओं की संख्या :							
		नामावली का प्रकार	निर्वाचक नामावली की पहचान :	मतदाताओं की संख्या :			
				पुरुष	महिला	तृतीय लिंग	कुल
I	मूल	मूल नामावली	विशेष गहन पुनरीक्षण 2026 की मूल नामावली एवं समस्त अनुपूरकों को एकीकृत कर	273	283	0	556
II	घटक I - परिवर्धन सूची	पूरक 1	विशेष गहन पुनरीक्षण - 2026	4	4	0	8
III	घटक II - विलोपन सूची	पूरक 1	विशेष गहन पुनरीक्षण - 2026	0	4	0	4
IV	लिंग में संशोधन के कारण अंतर			0	0	0	0
पुनरीक्षण के बाद इस नामावली में शुद्ध निर्वाचक (I+II-III+IV)				277	283	0	560
B) संशोधनों की संख्या :							
नामावली का प्रकार		निर्वाचक नामावली की पहचान :		संशोधनों की संख्या :			
पूरक 1		विशेष गहन पुनरीक्षण - 2026		2			

निर्वाचक रजिस्ट्रीकरण अधिकारी द्वारा जारी

E-मृत्यु , S-स्थानांतरित, R-दोहरी प्रविष्टि, M-लापता , Q-अहर्ता नहीं