

निर्वाचक नामावली 2026 S12 मध्य प्रदेश

विधान सभा क्षेत्र की संख्या, नाम व आरक्षण स्थिति : 165 - सुसनेर (सामान्य)		भाग संख्या : : 91																									
संसदीय निर्वाचन क्षेत्र की संख्या, नाम व आरक्षण स्थिति, जिसमें विधान सभा निर्वाचन क्षेत्र स्थित है : 20 - राजगढ़																											
1. पुनरीक्षण का विवरण																											
पुनरीक्षण का वर्ष :	2026	निर्वाचक नामावली की पहचान :																									
अर्हता तिथि :	01-01-2026	विशेष गहन पुनरीक्षण 2026 की मूल नामावली एवं समस्त अनुपूरकों को एकीकृत कर																									
पुनरीक्षण का स्वरूप :	विशेष गहन पुनरीक्षण 2026																										
प्रकाशन की तिथि :	21-02-2026																										
2. भाग व मतदान क्षेत्र का विवरण :																											
भाग में आने वाले अनुभागों की संख्या और नाम :																											
1-मुख्य गली घाटाखेडी 2-हरिजन मोहल्ला घाटाखेडी 3-मंदिर सेरी घाटाखेडी 4-चौक घाटाखेडी	<table style="width: 100%; border-collapse: collapse;"> <tr> <td style="width: 60%;">मुख्य शहर / मुख्य ग्राम</td> <td style="width: 20%;">:</td> <td style="width: 20%;">घाटाखेडी</td> </tr> <tr> <td>वार्ड</td> <td>:</td> <td></td> </tr> <tr> <td>पोस्ट ऑफिस</td> <td>:</td> <td>सुसनेर</td> </tr> <tr> <td>पुलिस थाना</td> <td>:</td> <td>सुसनेर</td> </tr> <tr> <td>स्थानीय संस्था</td> <td>:</td> <td>माण्डा</td> </tr> <tr> <td>ब्लॉक</td> <td>:</td> <td>सुसनेर</td> </tr> <tr> <td>जिला</td> <td>:</td> <td>आगर मालवा</td> </tr> <tr> <td>पिन कोड</td> <td>:</td> <td>465447</td> </tr> </table>			मुख्य शहर / मुख्य ग्राम	:	घाटाखेडी	वार्ड	:		पोस्ट ऑफिस	:	सुसनेर	पुलिस थाना	:	सुसनेर	स्थानीय संस्था	:	माण्डा	ब्लॉक	:	सुसनेर	जिला	:	आगर मालवा	पिन कोड	:	465447
मुख्य शहर / मुख्य ग्राम	:	घाटाखेडी																									
वार्ड	:																										
पोस्ट ऑफिस	:	सुसनेर																									
पुलिस थाना	:	सुसनेर																									
स्थानीय संस्था	:	माण्डा																									
ब्लॉक	:	सुसनेर																									
जिला	:	आगर मालवा																									
पिन कोड	:	465447																									
3. मतदान केंद्र का विवरण																											
मतदान केंद्र की संख्या व नाम :	मतदान केन्द्र की विशेष हैसियत (पुरुष/महिला/सामान्य) :		सामान्य																								
91 - घाटाखेडी	इस मतदान क्षेत्र के सहायक (ऑक्जिलियरी) मतदान केन्द्रों की संख्या :		0																								
मतदान केंद्र का भवन व पता :																											
माध्यमिक शाला भवन का अतिरिक्त कक्ष, घाटाखेडी																											
4. मतदाताओं की संख्या :																											
आरंभिक क्रम	अंतिम क्रम	मतदाताओं की संख्या																									
संख्या	संख्या	पुरुष	महिला	तृतीय लिंग	कुल																						
1	398	210	188	0	398																						

निर्वाचक रजिस्ट्रीकरण अधिकारी द्वारा जारी

Nazri Naksha



Google Map View



Polling Station Building Front View



मतदान केंद्र के सामने का फ़ोटो



Cad View

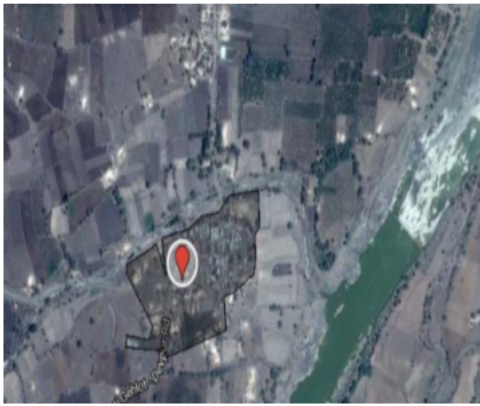

Key MAP View



1 निर्वाचक का नाम : कालीबाई पति का नाम: अमरलाल गृह संख्या : 1 उम्र : 72 लिंग : महिला	SLE0169342 फोटो उपलब्ध	2 निर्वाचक का नाम : रोडमल पिता का नाम: अमरलाल गृह संख्या : 1 उम्र : 46 लिंग : पुरुष	JYS1585215 फोटो उपलब्ध	3 निर्वाचक का नाम : कैलाशचन्द्र पिता का नाम: अमरलाल गृह संख्या : 1 उम्र : 43 लिंग : पुरुष	JYS1614544 फोटो उपलब्ध
4 निर्वाचक का नाम : धनलाल पिता का नाम: अमरलाल गृह संख्या : 1 उम्र : 39 लिंग : पुरुष	JYS1614536 फोटो उपलब्ध	5 निर्वाचक का नाम : हेमलता बाई पति का नाम: रोडमल गृह संख्या : 1 उम्र : 36 लिंग : महिला	SLE0535310 फोटो उपलब्ध	6 निर्वाचक का नाम : संजु बाइ पति का नाम: धन्ना गृह संख्या : 1 उम्र : 30 लिंग : महिला	SLE0654970 फोटो उपलब्ध
7 निर्वाचक का नाम : धापूबाई पति का नाम: बापूसिंह गृह संख्या : 2 उम्र : 83 लिंग : महिला	SLE1277185 फोटो उपलब्ध	8 निर्वाचक का नाम : राधेश्याम पिता का नाम: बापूसिंह गृह संख्या : 2 उम्र : 39 लिंग : पुरुष	JYS1585694 फोटो उपलब्ध	9 निर्वाचक का नाम : सुशील बाई पति का नाम: राधेश्याम गृह संख्या : 2 उम्र : 39 लिंग : महिला	JYS1585652 फोटो उपलब्ध
10 निर्वाचक का नाम : आनंद बाई पति का नाम: राधेश्याम गृह संख्या : 2 उम्र : 26 लिंग : महिला	SLE1112549 फोटो उपलब्ध	11 निर्वाचक का नाम : नारायणसिंह पिता का नाम: बापूसिंह गृह संख्या : 2/1 उम्र : 54 लिंग : पुरुष	SLE1337997 फोटो उपलब्ध	12 निर्वाचक का नाम : कमलाबाई पति का नाम: नारायणसिंह गृह संख्या : 2/1 उम्र : 50 लिंग : महिला	SLE1337971 फोटो उपलब्ध
13 निर्वाचक का नाम : मेहरबान सिंह पिता का नाम: नारायण सिंह गृह संख्या : 2/1 उम्र : 34 लिंग : पुरुष	SLE0535096 फोटो उपलब्ध	14 निर्वाचक का नाम : रूकमा बाई पति का नाम: मेहरबान सिंह गृह संख्या : 2/1 उम्र : 32 लिंग : महिला	SLE0535104 फोटो उपलब्ध	15 निर्वाचक का नाम : संजय पिता का नाम: नारायण सिंह गृह संख्या : 2/1 उम्र : 30 लिंग : पुरुष	SLE0654988 फोटो उपलब्ध
16 निर्वाचक का नाम : रीना बाई पति का नाम: संजय गृह संख्या : 2/1 उम्र : 26 लिंग : महिला	SLE1064047 फोटो उपलब्ध	17 निर्वाचक का नाम : श्यामू बाई पति का नाम: धनराज गृह संख्या : 2/1 उम्र : 26 लिंग : महिला	SLE1112556 फोटो उपलब्ध	18 निर्वाचक का नाम : रामलाल पिता का नाम: बापूसिंह गृह संख्या : 2/2 उम्र : 51 लिंग : पुरुष	SLE1779313 फोटो उपलब्ध
19 निर्वाचक का नाम : कलाबाई पति का नाम: रामलाल गृह संख्या : 2/2 उम्र : 48 लिंग : महिला	SLE1779297 फोटो उपलब्ध	20 निर्वाचक का नाम : श्रीलाल पिता का नाम: बापूसिंह गृह संख्या : 2/3 उम्र : 47 लिंग : पुरुष	SLE1337955 फोटो उपलब्ध	21 निर्वाचक का नाम : अंतर बाई पति का नाम: श्रीलाल गृह संख्या : 2/3 उम्र : 46 लिंग : महिला	JYS1585512 फोटो उपलब्ध
22 निर्वाचक का नाम : धनराज पिता का नाम: रामलाल गृह संख्या : 2/7 उम्र : 26 लिंग : पुरुष	SLE1131580 फोटो उपलब्ध	23 निर्वाचक का नाम : मदनसिंह पिता का नाम: गोपाल सिंह गृह संख्या : 27 उम्र : 83 लिंग : पुरुष	SLE1337930 फोटो उपलब्ध	24 निर्वाचक का नाम : कमलाबाई पति का नाम: मदनसिंह गृह संख्या : 27 उम्र : 78 लिंग : महिला	SLE1337922 फोटो उपलब्ध
25 निर्वाचक का नाम : सुलतान पिता का नाम: मदन सिंह गृह संख्या : 27 उम्र : 43 लिंग : पुरुष	JYS1756097 फोटो उपलब्ध	26 निर्वाचक का नाम : मंजू बाई पति का नाम: सुलतान सिंह गृह संख्या : 27 उम्र : 32 लिंग : महिला	SLE0535112 फोटो उपलब्ध	27 निर्वाचक का नाम : अनाइसिंह पिता का नाम: रूपसिंह गृह संख्या : 34 उम्र : 80 लिंग : पुरुष	SLE1618008 फोटो उपलब्ध
28 निर्वाचक का नाम : रामचन्द्र पिता का नाम: रूपसिंह गृह संख्या : 34 उम्र : 76 लिंग : पुरुष	JYS1788488 फोटो उपलब्ध	29 निर्वाचक का नाम : भारतसिंह पिता का नाम: रामचन्द्र गृह संख्या : 34 उम्र : 41 लिंग : पुरुष	JYS1585777 फोटो उपलब्ध	30 निर्वाचक का नाम : रेखा बाई पति का नाम: भारत सिंह गृह संख्या : 34 उम्र : 40 लिंग : महिला	SLE2064749 फोटो उपलब्ध

31	SLE0169359	निर्वाचक का नाम : किरपाल सिंह पिता का नाम: रामचन्द्र गृह संख्या : 34 उम्र : 37 लिंग : पुरुष	फोटो उपलब्ध	32	SLE0535120	निर्वाचक का नाम : लाल कौर पति का नाम: कृपाल सिंह गृह संख्या : 34 उम्र : 36 लिंग : महिला	फोटो उपलब्ध	33	SLE1033182	निर्वाचक का नाम : होकम सिंह पिता का नाम: रामचंद्र गृह संख्या : 34 उम्र : 29 लिंग : पुरुष	फोटो उपलब्ध
34	SLE1141829	निर्वाचक का नाम : रीना बाई पति का नाम: होकमसिंह गृह संख्या : 34 उम्र : 26 लिंग : महिला	फोटो उपलब्ध	35	SLE2015477	निर्वाचक का नाम : दशरथ पिता का नाम: रामचंद्र गृह संख्या : 34 उम्र : 26 लिंग : पुरुष	फोटो उपलब्ध	36	JYS1585744	निर्वाचक का नाम : नैनसिंह पिता का नाम: रामचंद्र गृह संख्या : 34/1 उम्र : 39 लिंग : पुरुष	फोटो उपलब्ध
37	JYS1614502	निर्वाचक का नाम : गुडी बाई पति का नाम: नैनसिंह गृह संख्या : 34/1 उम्र : 39 लिंग : महिला	फोटो उपलब्ध	38	SLE1789171	निर्वाचक का नाम : सम्पतबाई पति का नाम: रामलाल गृह संख्या : 34/2 उम्र : 84 लिंग : महिला	फोटो उपलब्ध	39	JYS1614494	निर्वाचक का नाम : लालसिंह पिता का नाम: रामलाल गृह संख्या : 34/2 उम्र : 46 लिंग : पुरुष	फोटो उपलब्ध
40	JYS1585322	निर्वाचक का नाम : मानसिंह पिता का नाम: रामलाल गृह संख्या : 34/2 उम्र : 41 लिंग : पुरुष	फोटो उपलब्ध	41	SLE0221275	निर्वाचक का नाम : कोशल्या बाई पति का नाम: मानसिंह गृह संख्या : 34/2 उम्र : 39 लिंग : महिला	फोटो उपलब्ध	42	SLE2075448	निर्वाचक का नाम : संत्राबाई पति का नाम: यादुसिंह तोमर गृह संख्या : 34/2 उम्र : 33 लिंग : महिला	फोटो उपलब्ध
43	SLE0535328	निर्वाचक का नाम : उदय सिंह पिता का नाम: रामलाल गृह संख्या : 34/2 उम्र : 31 लिंग : पुरुष	फोटो उपलब्ध	44	SLE2058204	निर्वाचक का नाम : पायल तोमर पति का नाम: लालसिंह तोमर गृह संख्या : 34/2 उम्र : 24 लिंग : महिला	फोटो उपलब्ध	45	SLE1832591	निर्वाचक का नाम : मानकुंवरबाई पति का नाम: भुवानसिंह गृह संख्या : 36/1 उम्र : 64 लिंग : महिला	फोटो उपलब्ध
46	JYS1614379	निर्वाचक का नाम : डेश्वर सिंह पिता का नाम: भुवान सिंह गृह संख्या : 36/1 उम्र : 42 लिंग : पुरुष	फोटो उपलब्ध	47	JYS1585306	निर्वाचक का नाम : तेजसिंह पिता का नाम: भुवानसिंह गृह संख्या : 36/1 उम्र : 40 लिंग : पुरुष	फोटो उपलब्ध	48	JYS1585330	निर्वाचक का नाम : राधा बाई पति का नाम: तेजसिंह गृह संख्या : 36/1 उम्र : 39 लिंग : महिला	फोटो उपलब्ध
49	JYS1585264	निर्वाचक का नाम : गुमान सिंह पिता का नाम: मदनसिंह गृह संख्या : 36K उम्र : 54 लिंग : पुरुष	फोटो उपलब्ध	50	JYS1585272	निर्वाचक का नाम : रूखमा बाई पति का नाम: गुमान सिंह गृह संख्या : 36K उम्र : 46 लिंग : महिला	फोटो उपलब्ध	51	JYS1585504	निर्वाचक का नाम : कलाबाई पिता का नाम: मदनसिंह गृह संख्या : 36K उम्र : 43 लिंग : महिला	फोटो उपलब्ध
52	SLE1338425	निर्वाचक का नाम : देवीसिंह पिता का नाम: फतेसिंह गृह संख्या : 37/1 उम्र : 60 लिंग : पुरुष	फोटो उपलब्ध	53	SLE1338193	निर्वाचक का नाम : भगतबाई पति का नाम: देवीसिंह गृह संख्या : 37/1 उम्र : 56 लिंग : महिला	फोटो उपलब्ध	54	JYS1788546	निर्वाचक का नाम : हरिसिंह पिता का नाम: फतेसिंह गृह संख्या : 37/1 उम्र : 55 लिंग : पुरुष	फोटो उपलब्ध
55	SLE1131572	निर्वाचक का नाम : गोपालसिंह पिता का नाम: देवीसिंह गृह संख्या : 37/1 उम्र : 26 लिंग : पुरुष	फोटो उपलब्ध	56	SLE1242593	निर्वाचक का नाम : अखिलेश पिता का नाम: देवीसिंह गृह संख्या : 37/1 उम्र : 25 लिंग : पुरुष	फोटो उपलब्ध	57	SLE1338433	निर्वाचक का नाम : नारायणसिंह पिता का नाम: फतेसिंह गृह संख्या : 37/2 उम्र : 53 लिंग : पुरुष	फोटो उपलब्ध
58	SLE1338235	निर्वाचक का नाम : बल्लभबाई पति का नाम: नारायणसिंह गृह संख्या : 37/2 उम्र : 51 लिंग : महिला	फोटो उपलब्ध	59	SLE1064013	निर्वाचक का नाम : जसवंत सिंह पिता का नाम: नासयण सिंह गृह संख्या : 37/2 उम्र : 27 लिंग : पुरुष	फोटो उपलब्ध	60	SLE1946771	निर्वाचक का नाम : सीमा बाई तोमर पति का नाम: जसवंत सिंह गृह संख्या : 37/2 उम्र : 25 लिंग : महिला	फोटो उपलब्ध

61	SLE0091926	निर्वाचक का नाम : तेजसिंह पिता का नाम: शिवसिंह गृह संख्या : 37/3 उम्र : 47 लिंग : पुरुष	फोटो उपलब्ध	62	SLE1338169	निर्वाचक का नाम : लालसिंह पिता का नाम: कालूसिंह गृह संख्या : 38 उम्र : 60 लिंग : पुरुष	फोटो उपलब्ध	63	SLE1338151	निर्वाचक का नाम : गीताबाई पति का नाम: लालसिंह गृह संख्या : 38 उम्र : 56 लिंग : महिला	फोटो उपलब्ध
64	SLE1212067	निर्वाचक का नाम : मुकेश कुमार पिता का नाम: लालसिंह गृह संख्या : 38 उम्र : 26 लिंग : पुरुष	फोटो उपलब्ध	65	SLE2070233	निर्वाचक का नाम : जानकी बाई पति का नाम: मुकेश कुमार गृह संख्या : 38 उम्र : 26 लिंग : महिला	फोटो उपलब्ध	66	SLE1901461	निर्वाचक का नाम : तुलसी सिसोदिया पति का नाम: पप्पू सिंग गृह संख्या : 40 उम्र : 23 लिंग : महिला	फोटो उपलब्ध
67	SLE1338508	निर्वाचक का नाम : इन्द्रसिंह पिता का नाम: मोतीसिंह गृह संख्या : 43 उम्र : 81 लिंग : पुरुष	फोटो उपलब्ध	68	JYS1788470	निर्वाचक का नाम : पदमबाई पति का नाम: इन्द्रसिंह गृह संख्या : 43 उम्र : 78 लिंग : महिला	फोटो उपलब्ध	69	JYS1585686	निर्वाचक का नाम : बदे सिंह पिता का नाम: इन्द्र सिंह गृह संख्या : 43 उम्र : 46 लिंग : पुरुष	फोटो उपलब्ध
70	JYS1585199	निर्वाचक का नाम : राजूबाई पति का नाम: बदेसिंह गृह संख्या : 43 उम्र : 43 लिंग : महिला	फोटो उपलब्ध	71	JYS1756063	निर्वाचक का नाम : बालू सिंह पिता का नाम: इन्द्र सिंह गृह संख्या : 43 उम्र : 42 लिंग : पुरुष	फोटो उपलब्ध	72	SLE0535138	निर्वाचक का नाम : रूकमा बाई पति का नाम: बालू सिंह गृह संख्या : 43 उम्र : 34 लिंग : महिला	फोटो उपलब्ध
73	SLE2184828	निर्वाचक का नाम : सुरेंद्रसिंह चौहान पिता का नाम: बदेसिंह चौहान गृह संख्या : 43 उम्र : 23 लिंग : पुरुष	फोटो उपलब्ध	74	SLE1630359	निर्वाचक का नाम : हरिसिंह पिता का नाम: सरदारसिंह गृह संख्या : 51 उम्र : 73 लिंग : पुरुष	फोटो उपलब्ध	75	SLE1644673	निर्वाचक का नाम : शान्ताबाई पति का नाम: हरिसिंह गृह संख्या : 51 उम्र : 70 लिंग : महिला	फोटो उपलब्ध
76	SLE0340877	निर्वाचक का नाम : नन्दकिशोर पिता का नाम: हरिसिंह गृह संख्या : 51 उम्र : 34 लिंग : पुरुष	फोटो उपलब्ध	77	SLE0340885	निर्वाचक का नाम : रामेश्वर पिता का नाम: हरिसिंह गृह संख्या : 51 उम्र : 34 लिंग : पुरुष	फोटो उपलब्ध	78	SLE0535146	निर्वाचक का नाम : मोहन बाई पति का नाम: नंद किशोर गृह संख्या : 51 उम्र : 32 लिंग : महिला	फोटो उपलब्ध
79	SLE0624866	निर्वाचक का नाम : सीमा बाई पति का नाम: रामेश्वर गृह संख्या : 51 उम्र : 31 लिंग : महिला	फोटो उपलब्ध	80	SLE1141845	निर्वाचक का नाम : उर्मिला पति का नाम: प्रेमसिंह गृह संख्या : 51 उम्र : 26 लिंग : महिला	फोटो उपलब्ध	81	SLE1212158	निर्वाचक का नाम : प्रेमसिंह पिता का नाम: गोवर्धन सिंह गृह संख्या : 51 उम्र : 25 लिंग : पुरुष	फोटो उपलब्ध
82	SLE1338136	निर्वाचक का नाम : गोवर्धनसिंह पिता का नाम: सरदारसिंह गृह संख्या : 51/1 उम्र : 70 लिंग : पुरुष	फोटो उपलब्ध	83	JYS1585546	निर्वाचक का नाम : सीताबाई पति का नाम: गोवर्धनसिंह गृह संख्या : 51/1 उम्र : 68 लिंग : महिला	फोटो उपलब्ध	84	SLE1338110	निर्वाचक का नाम : बनेसिंह पिता का नाम: सरदारसिंह गृह संख्या : 51/2 उम्र : 58 लिंग : पुरुष	फोटो उपलब्ध
85	SLE1338037	निर्वाचक का नाम : लोगाबाई पति का नाम: बनेसिंह गृह संख्या : 51/2 उम्र : 56 लिंग : महिला	फोटो उपलब्ध	86	JYS1585249	निर्वाचक का नाम : एलकार सिंह पिता का नाम: बनेसिंह गृह संख्या : 51/2 उम्र : 39 लिंग : पुरुष	फोटो उपलब्ध	87	SLE0535153	निर्वाचक का नाम : रेखा बाई पति का नाम: एलकार सिंह गृह संख्या : 51/2 उम्र : 36 लिंग : महिला	फोटो उपलब्ध
88	SLE0535161	निर्वाचक का नाम : तेजु सिंह पिता का नाम: बने सिंह गृह संख्या : 51/2 उम्र : 32 लिंग : पुरुष	फोटो उपलब्ध	89	SLE0535179	निर्वाचक का नाम : सुशीला बाई पति का नाम: तेजु सिंह गृह संख्या : 51/2 उम्र : 32 लिंग : महिला	फोटो उपलब्ध	90	SLE0091934	निर्वाचक का नाम : कालू सिंह पिता का नाम: सरदार सिंह गृह संख्या : 51K उम्र : 70 लिंग : पुरुष	फोटो उपलब्ध

91	SLE0091942	निर्वाचक का नाम : नोरंग बाई पति का नाम: कालूसिंह गृह संख्या : 51K उम्र : 68 लिंग : महिला	फोटो उपलब्ध	92	JYS1585728	निर्वाचक का नाम : राधेश्याम पिता का नाम: पर्वतसिंह गृह संख्या : 53 उम्र : 39 लिंग : पुरुष	फोटो उपलब्ध	93	SLE1338102	निर्वाचक का नाम : आनन्दकोर पति का नाम: भेरूसिंह गृह संख्या : 56 उम्र : 64 लिंग : महिला	फोटो उपलब्ध
94	SLE1131598	निर्वाचक का नाम : रामसिंह पिता का नाम: भेरूसिंह गृह संख्या : 56 उम्र : 27 लिंग : पुरुष	फोटो उपलब्ध	95	SLE1134196	निर्वाचक का नाम : रामकला बाई पति का नाम: रामसिंह गृह संख्या : 56 उम्र : 26 लिंग : महिला	फोटो उपलब्ध	96	SLE1338755	निर्वाचक का नाम : प्रतापसिंह पिता का नाम: मोतीसिंह गृह संख्या : 57 उम्र : 61 लिंग : पुरुष	फोटो उपलब्ध
97	SLE1338359	निर्वाचक का नाम : गंगाराम पिता का नाम: रूघनाथसिंह गृह संख्या : 57 उम्र : 60 लिंग : पुरुष	फोटो उपलब्ध	98	SLE1338391	निर्वाचक का नाम : मांगूबाई पति का नाम: प्रतापसिंह गृह संख्या : 57 उम्र : 56 लिंग : महिला	फोटो उपलब्ध	99	SLE0169367	निर्वाचक का नाम : नारायण सिंह पिता का नाम: प्रताप सिंह गृह संख्या : 57 उम्र : 42 लिंग : पुरुष	फोटो उपलब्ध
100	SLE0169375	निर्वाचक का नाम : एलकार सिंह पिता का नाम: प्रताप सिंह गृह संख्या : 57 उम्र : 35 लिंग : पुरुष	फोटो उपलब्ध	101	SLE0535187	निर्वाचक का नाम : कविता बाई पति का नाम: नारायण सिंह गृह संख्या : 57 उम्र : 32 लिंग : महिला	फोटो उपलब्ध	102	SLE0535195	निर्वाचक का नाम : संगीता बाई पति का नाम: एलकार सिंह गृह संख्या : 57 उम्र : 32 लिंग : महिला	फोटो उपलब्ध
103	SLE1338326	निर्वाचक का नाम : हरिसिंह पिता का नाम: मोतीसिंह गृह संख्या : 58 उम्र : 70 लिंग : पुरुष	फोटो उपलब्ध	104	SLE1696087	निर्वाचक का नाम : कमलाबाई पति का नाम: हरिसिंह गृह संख्या : 58 उम्र : 66 लिंग : महिला	फोटो उपलब्ध	105	SLE0029132	निर्वाचक का नाम : चरणसिंह पिता का नाम: हरिसिंह गृह संख्या : 58 उम्र : 47 लिंग : पुरुष	फोटो उपलब्ध
106	JYS1585389	निर्वाचक का नाम : सन्तोष बाई पति का नाम: चरणसिंह गृह संख्या : 58 उम्र : 46 लिंग : महिला	फोटो उपलब्ध	107	JYS1585678	निर्वाचक का नाम : राजेन्द्रसिंह पिता का नाम: हरिसिंह गृह संख्या : 58 उम्र : 41 लिंग : पुरुष	फोटो उपलब्ध	108	SLE0029140	निर्वाचक का नाम : गीता बाई पति का नाम: राजेन्द्र सिंह गृह संख्या : 58 उम्र : 39 लिंग : महिला	फोटो उपलब्ध
109	SLE1131606	निर्वाचक का नाम : अनिलसिंह पिता का नाम: चरणसिंह गृह संख्या : 58 उम्र : 26 लिंग : पुरुष	फोटो उपलब्ध	110	SLE1946730	निर्वाचक का नाम : पवित्राबाई पति का नाम: अनिल गृह संख्या : 58 उम्र : 22 लिंग : महिला	फोटो उपलब्ध	111	SLE1338292	निर्वाचक का नाम : भेरूसिंह पिता का नाम: परथीसिंह गृह संख्या : 59 उम्र : 63 लिंग : पुरुष	फोटो उपलब्ध
112	SLE1338276	निर्वाचक का नाम : नोरंगबाई पति का नाम: भेरूसिंह गृह संख्या : 59 उम्र : 60 लिंग : महिला	फोटो उपलब्ध	113	SLE0004721	निर्वाचक का नाम : सुरेश सिंह पिता का नाम: भेरू सिंह गृह संख्या : 59 उम्र : 41 लिंग : पुरुष	फोटो उपलब्ध	114	JYS1585298	निर्वाचक का नाम : मेहरबानसिंह पिता का नाम: भेरूसिंह गृह संख्या : 59 उम्र : 40 लिंग : पुरुष	फोटो उपलब्ध
115	JYS1585355	निर्वाचक का नाम : ममताबाई पति का नाम: मेहरबान सिंह गृह संख्या : 59 उम्र : 39 लिंग : महिला	फोटो उपलब्ध	116	SLE0169383	निर्वाचक का नाम : कृष्णाबाई पति का नाम: सुरेश सिंह गृह संख्या : 59 उम्र : 35 लिंग : महिला	फोटो उपलब्ध	117	SLE1338763	निर्वाचक का नाम : देवीसिंह पिता का नाम: चन्द्रसिंह गृह संख्या : 59/1 उम्र : 60 लिंग : पुरुष	फोटो उपलब्ध
118	SLE1338789	निर्वाचक का नाम : रेशमबाई पति का नाम: देवीसिंह गृह संख्या : 59/1 उम्र : 56 लिंग : महिला	फोटो उपलब्ध	119	JYS1788629	निर्वाचक का नाम : बलवन्तसिंह पिता का नाम: चन्द्रसिंह गृह संख्या : 59/1 उम्र : 52 लिंग : पुरुष	फोटो उपलब्ध	120	SLE1338722	निर्वाचक का नाम : अजबबाई पति का नाम: बलवन्तसिंह गृह संख्या : 59/1 उम्र : 49 लिंग : महिला	फोटो उपलब्ध

121	SLE0393876	निर्वाचक का नाम : रोड सिंह पिता का नाम: देवी सिंह गृह संख्या : 59/1 उम्र : 34 लिंग : पुरुष	122	SLE0535203	निर्वाचक का नाम : बाली बाई पति का नाम: रोड सिंह गृह संख्या : 59/1 उम्र : 32 लिंग : महिला	123	SLE1042514	निर्वाचक का नाम : जसवन्त सिंह पिता का नाम: देवी सिंह गृह संख्या : 59/1 उम्र : 29 लिंग : पुरुष
124	SLE1112564	निर्वाचक का नाम : रुकमा बाई पति का नाम: महेंद्रसिंह गृह संख्या : 59/1 उम्र : 26 लिंग : महिला	125	SLE1242601	निर्वाचक का नाम : महेंद्र पिता का नाम: देवीसिंह गृह संख्या : 59/1 उम्र : 25 लिंग : पुरुष	126	SLE1901479	निर्वाचक का नाम : लखन सिंग सिसोदिया पिता का नाम: बलवंत सिंग गृह संख्या : 59/1 उम्र : 24 लिंग : पुरुष
127	SLE1338706	निर्वाचक का नाम : ऊंकारसिंह पिता का नाम: बापूसिंह गृह संख्या : 60 उम्र : 52 लिंग : पुरुष	128	SLE1338664	निर्वाचक का नाम : अर्जुनसिंह पिता का नाम: बापूसिंह गृह संख्या : 60 उम्र : 50 लिंग : पुरुष	129	JYS1585348	निर्वाचक का नाम : श्यामूबाई पति का नाम: अर्जुनसिंह गृह संख्या : 60 उम्र : 46 लिंग : महिला
130	SLE0091959	निर्वाचक का नाम : उमराव सिंह पिता का नाम: बापु सिंह गृह संख्या : 60 उम्र : 41 लिंग : पुरुष	131	SLE1901446	निर्वाचक का नाम : पप्पू सिसोदिया पिता का नाम: अर्जुन सिंग गृह संख्या : 60 उम्र : 24 लिंग : पुरुष	132	JYS1788579	निर्वाचक का नाम : कालीबाई पति का नाम: रामलाल गृह संख्या : 61/1घ उम्र : 63 लिंग : महिला
133	JYS1788595	निर्वाचक का नाम : नॅथुसिंह पिता का नाम: मदनसिंह गृह संख्या : 61/1घ उम्र : 47 लिंग : पुरुष	134	JYS1614460	निर्वाचक का नाम : होकम बाई पति का नाम: नाथुसिंह गृह संख्या : 61/1घ उम्र : 43 लिंग : महिला	135	SLE0004713	निर्वाचक का नाम : एलकार सिंह पिता का नाम: राम लाल गृह संख्या : 61/1घ उम्र : 42 लिंग : पुरुष
136	SLE0004648	निर्वाचक का नाम : दिलीप सिंह पिता का नाम: राम लाल गृह संख्या : 61/1घ उम्र : 37 लिंग : पुरुष	137	SLE0535393	निर्वाचक का नाम : मांगी बाई पति का नाम: एलकार सिंह गृह संख्या : 61/1 घ उम्र : 31 लिंग : महिला	138	JYS1614445	निर्वाचक का नाम : नरवर सिंह पिता का नाम: इन्दरसिंह गृह संख्या : 61G उम्र : 51 लिंग : पुरुष
139	SLE0820993	निर्वाचक का नाम : दुर्गा बाई पति का नाम: दिलीप सिंह गृह संख्या : 61 घ उम्र : 32 लिंग : महिला	140	SLE0273797	निर्वाचक का नाम : पुरसिंह पिता का नाम: मदनसिंह गृह संख्या : 61K उम्र : 52 लिंग : पुरुष	141	SLE0315481	निर्वाचक का नाम : लीलाबाई पति का नाम: पुरसिंह गृह संख्या : 61K उम्र : 48 लिंग : महिला
142	SLE0535336	निर्वाचक का नाम : श्याम सिंह पिता का नाम: पुर सिंह गृह संख्या : 61क उम्र : 32 लिंग : पुरुष	143	SLE1983352	निर्वाचक का नाम : लखन पिता का नाम: पुरसिंह गृह संख्या : 61के उम्र : 25 लिंग : पुरुष	144	SLE1983360	निर्वाचक का नाम : जानकी बाई पति का नाम: लखन गृह संख्या : 61के उम्र : 24 लिंग : महिला
145	SLE1112523	निर्वाचक का नाम : सीमा बाई पति का नाम: श्याम सिंह गृह संख्या : 61/क उम्र : 26 लिंग : महिला	146	JYS1788587	निर्वाचक का नाम : रामसिंह पिता का नाम: मदनसिंह गृह संख्या : 61KH उम्र : 49 लिंग : पुरुष	147	JYS1585231	निर्वाचक का नाम : प्रकाश बाई पति का नाम: रामसिंह गृह संख्या : 61KH उम्र : 48 लिंग : महिला
148	SLE2060382	निर्वाचक का नाम : गोविंदसिंह सिसोदिया पिता का नाम: रामसिंह सिसोदिया गृह संख्या : 61ख उम्र : 23 लिंग : पुरुष						

149 निर्वाचक का नाम : राघुसिंह पिता का नाम: बापुसिंह गृह संख्या : 3 उम्र : 49 लिंग : पुरुष	SLE1338649 फोटो उपलब्ध	150 निर्वाचक का नाम : विष्णु चौहान पिता का नाम: राघुसिंह गृह संख्या : 3 उम्र : 27 लिंग : पुरुष	SLE1988369 फोटो उपलब्ध	151 निर्वाचक का नाम : लखन चौहान पिता का नाम: राघुसिंह गृह संख्या : 3 उम्र : 22 लिंग : पुरुष	SLE1988351 फोटो उपलब्ध
152 निर्वाचक का नाम : भावना पति का नाम: विष्णु गृह संख्या : 3 उम्र : 21 लिंग : महिला	SLE1990597 फोटो उपलब्ध	153 निर्वाचक का नाम : लालचन्द पिता का नाम: पुरालाल गृह संख्या : 4क उम्र : 56 लिंग : पुरुष	SLE0404178 फोटो उपलब्ध	154 निर्वाचक का नाम : मांगीलाल पिता का नाम: ढुगाजी गृह संख्या : 7 उम्र : 70 लिंग : पुरुष	SLE1779339 फोटो उपलब्ध
155 निर्वाचक का नाम : सोनाली देवडा देवडा पिता का नाम: मांगीलाल गृह संख्या : 7 उम्र : 51 लिंग : पुरुष	JYS1614387 फोटो उपलब्ध	156 निर्वाचक का नाम : दरियावबाई पति का नाम: कालूराम गृह संख्या : 7 उम्र : 49 लिंग : महिला	JYS1614403 फोटो उपलब्ध	157 निर्वाचक का नाम : रोडमल पिता का नाम: मांगीलाल गृह संख्या : 7 उम्र : 41 लिंग : पुरुष	JYS1614569 फोटो उपलब्ध
158 निर्वाचक का नाम : सज्जन बाई पति का नाम: रोडमल गृह संख्या : 7 उम्र : 39 लिंग : महिला	JYS1614395 फोटो उपलब्ध	159 निर्वाचक का नाम : प्रकाश अहीरवाल पिता का नाम: कालू अहीरवाल गृह संख्या : 7 उम्र : 21 लिंग : पुरुष	SLE2112183 फोटो उपलब्ध	160 निर्वाचक का नाम : पूजा अहीरवाल पति का नाम: प्रकाश अहीरवाल गृह संख्या : 7 उम्र : 21 लिंग : महिला	SLE2198497 फोटो उपलब्ध
161 निर्वाचक का नाम : गंगाराम पिता का नाम: नारायण गृह संख्या : 8 उम्र : 50 लिंग : पुरुष	SLE1338953 फोटो उपलब्ध	162 निर्वाचक का नाम : शान्तिबाई पति का नाम: गंगाराम गृह संख्या : 8 उम्र : 47 लिंग : महिला	JYS1585454 फोटो उपलब्ध	163 निर्वाचक का नाम : कालूराम पिता का नाम: नारायण गृह संख्या : 8 उम्र : 40 लिंग : पुरुष	JYS1585405 फोटो उपलब्ध
164 निर्वाचक का नाम : कमलाबाई पति का नाम: कालूराम गृह संख्या : 8 उम्र : 39 लिंग : महिला	JYS1585603 फोटो उपलब्ध	165 निर्वाचक का नाम : सुरज पिता का नाम: गंगाराम गृह संख्या : 08 उम्र : 22 लिंग : पुरुष	SLE2005502 फोटो उपलब्ध	166 निर्वाचक का नाम : शालू बाई अहिरवाल पति का नाम: सूरज अहिरवाल गृह संख्या : 08 उम्र : 20 लिंग : महिला	SLE2184414 फोटो उपलब्ध
167 निर्वाचक का नाम : सेवालाल पिता का नाम: मांगीलाल गृह संख्या : 15 उम्र : 70 लिंग : पुरुष	SLE1338995 फोटो उपलब्ध	168 निर्वाचक का नाम : रामलाल पिता का नाम: सेवालाल गृह संख्या : 15 उम्र : 46 लिंग : पुरुष	SLE1338938 फोटो उपलब्ध	169 निर्वाचक का नाम : राजू बाई पति का नाम: रामलाल गृह संख्या : 15 उम्र : 43 लिंग : महिला	JYS1585561 फोटो उपलब्ध
170 निर्वाचक का नाम : नारायण पिता का नाम: सेवा गृह संख्या : 15 उम्र : 39 लिंग : पुरुष	JYS1585447 फोटो उपलब्ध	171 निर्वाचक का नाम : कालीबाई पति का नाम: नारायण गृह संख्या : 15 उम्र : 39 लिंग : महिला	JYS1585553 फोटो उपलब्ध	172 निर्वाचक का नाम : पानीबाई पति का नाम: शंकरलाल गृह संख्या : 16 उम्र : 68 लिंग : महिला	SLE1339175 फोटो उपलब्ध
173 निर्वाचक का नाम : मांगीलाल पिता का नाम: धीसा गृह संख्या : 16 उम्र : 51 लिंग : पुरुष	SLE2081693 फोटो उपलब्ध	174 निर्वाचक का नाम : गुड्डीबाई पति का नाम: मांगीलाल गृह संख्या : 16 उम्र : 46 लिंग : महिला	SLE2075356 फोटो उपलब्ध	175 निर्वाचक का नाम : गोवर्धन लाल पिता का नाम: शंकरलाल गृह संख्या : 16 उम्र : 39 लिंग : पुरुष	JYS1585397 फोटो उपलब्ध
176 निर्वाचक का नाम : फूल सिंह पिता का नाम: शंकरलाल गृह संख्या : 16 उम्र : 35 लिंग : पुरुष	SLE0306076 फोटो उपलब्ध	# 177 निर्वाचक का नाम : मागी बाई अहिरवार पति का नाम: गोरधन अहिरवार गृह संख्या : 04 उम्र : 34 लिंग : महिला	SLE0340893 फोटो उपलब्ध	178 निर्वाचक का नाम : गुड्डी बाई पति का नाम: फूल सिंह गृह संख्या : 16 उम्र : 32 लिंग : महिला	SLE0340901 फोटो उपलब्ध

179	SLE1338904	निर्वाचक का नाम : सिधूलाल पिता का नाम: रामलाल गृह संख्या : 17 उम्र : 58 लिंग : पुरुष	फोटो उपलब्ध	180	SLE1338888	निर्वाचक का नाम : कमलाबाई पति का नाम: सिधूलाल गृह संख्या : 17 उम्र : 54 लिंग : महिला	फोटो उपलब्ध	181	JYS1585645	निर्वाचक का नाम : मोहनलाल पिता का नाम: सिधूलाल गृह संख्या : 17 उम्र : 40 लिंग : पुरुष	फोटो उपलब्ध
182	SLE0535211	निर्वाचक का नाम : लीला बाई पति का नाम: मोहनलाल गृह संख्या : 17 उम्र : 36 लिंग : महिला	फोटो उपलब्ध	183	SLE0535229	निर्वाचक का नाम : सुमीत्रा बाई पति का नाम: राधेश्याम गृह संख्या : 17 उम्र : 32 लिंग : महिला	फोटो उपलब्ध	184	SLE1065176	निर्वाचक का नाम : विष्णुप्रसाद पिता का नाम: सिधूलाल गृह संख्या : 17 उम्र : 29 लिंग : पुरुष	फोटो उपलब्ध
185	SLE1936376	निर्वाचक का नाम : कैलाश अहिरवार माता का नाम: सिधूलाल गृह संख्या : 17 उम्र : 28 लिंग : पुरुष	फोटो उपलब्ध	186	SLE1112515	निर्वाचक का नाम : पूजा बाई पति का नाम: विष्णु गृह संख्या : 17 उम्र : 26 लिंग : महिला	फोटो उपलब्ध	187	SLE1988344	निर्वाचक का नाम : रुक्मा पति का नाम: कैलाश गृह संख्या : 17 उम्र : 23 लिंग : महिला	फोटो उपलब्ध
188	SLE0169409	निर्वाचक का नाम : धापूबाई पति का नाम: देवीलाल गृह संख्या : 17/1 उम्र : 62 लिंग : महिला	फोटो उपलब्ध	189	SLE0340927	निर्वाचक का नाम : बालु पिता का नाम: देवीलाल गृह संख्या : 17/1 उम्र : 40 लिंग : पुरुष	फोटो उपलब्ध	190	SLE1131614	निर्वाचक का नाम : घनश्याम पिता का नाम: देवीलाल गृह संख्या : 17/1 उम्र : 30 लिंग : पुरुष	फोटो उपलब्ध
191	SLE2003317	निर्वाचक का नाम : नरेंद्र पिता का नाम: बालु गृह संख्या : 17/1 उम्र : 23 लिंग : पुरुष	फोटो उपलब्ध	192	SLE1901438	निर्वाचक का नाम : पिकी बाई पति का नाम: घनश्याम गृह संख्या : 17/1 उम्र : 22 लिंग : महिला	फोटो उपलब्ध	193	SLE0340943	निर्वाचक का नाम : भुली बाई पति का नाम: दुर्गालाल गृह संख्या : 20 उम्र : 44 लिंग : महिला	फोटो उपलब्ध
194	JYS1585496	निर्वाचक का नाम : दुर्गालाल पिता का नाम: गंगाराम गृह संख्या : 20 उम्र : 39 लिंग : पुरुष	फोटो उपलब्ध	195	SLE0535302	निर्वाचक का नाम : रामचन्द्र पिता का नाम: गंगाराम गृह संख्या : 20 उम्र : 31 लिंग : पुरुष	फोटो उपलब्ध	196	SLE1112507	निर्वाचक का नाम : संजू बाई पति का नाम: रामचंद्र गृह संख्या : 20 उम्र : 27 लिंग : महिला	फोटो उपलब्ध
197	JYS1585256	निर्वाचक का नाम : बंशीलाल पिता का नाम: धूला गृह संख्या : 21 उम्र : 43 लिंग : पुरुष	फोटो उपलब्ध	198	SLE0091975	निर्वाचक का नाम : राजूबाई पति का नाम: बंशीलाल गृह संख्या : 21 उम्र : 40 लिंग : महिला	फोटो उपलब्ध	199	JYS1585173	निर्वाचक का नाम : घीसा पिता का नाम: धूला गृह संख्या : 21 उम्र : 39 लिंग : पुरुष	फोटो उपलब्ध
200	SLE1023928	निर्वाचक का नाम : कोशल्या बाई पति का नाम: पिसा लाल गृह संख्या : 21 उम्र : 37 लिंग : महिला	फोटो उपलब्ध	201	SLE1338847	निर्वाचक का नाम : देवीलाल पिता का नाम: धूलाजी गृह संख्या : 21/1 उम्र : 56 लिंग : पुरुष	फोटो उपलब्ध	202	SLE1339209	निर्वाचक का नाम : भंवरलाल पिता का नाम: धूला गृह संख्या : 21/1 उम्र : 54 लिंग : पुरुष	फोटो उपलब्ध
203	SLE1339159	निर्वाचक का नाम : बदनबाई पति का नाम: देवीलाल गृह संख्या : 21/1 उम्र : 54 लिंग : महिला	फोटो उपलब्ध	204	SLE1779305	निर्वाचक का नाम : कुंवरलाल पिता का नाम: धूला गृह संख्या : 21/1 उम्र : 51 लिंग : पुरुष	फोटो उपलब्ध	205	SLE1696061	निर्वाचक का नाम : पार्वतीबाई पति का नाम: भंवरलाल गृह संख्या : 21/1 उम्र : 50 लिंग : महिला	फोटो उपलब्ध
206	SLE1780501	निर्वाचक का नाम : बुलीबाई पति का नाम: कुंवरलाल गृह संख्या : 21/1 उम्र : 49 लिंग : महिला	फोटो उपलब्ध	207	SLE0340950	निर्वाचक का नाम : दिनेश कुमार पिता का नाम: देवीलाल गृह संख्या : 21/1 उम्र : 32 लिंग : पुरुष	फोटो उपलब्ध	208	SLE2131688	निर्वाचक का नाम : बाबू अहिरवार पिता का नाम: कंवरलाल गृह संख्या : 21/1 उम्र : 31 लिंग : पुरुष	फोटो उपलब्ध

209	SLE2131670
निर्वाचक का नाम : ममता वर्मा पति का नाम: बाबु गृह संख्या : 21/1 उम्र : 30 लिंग : महिला	फोटो उपलब्ध

210	SLE2112092
निर्वाचक का नाम : राहुल अहीरवाल पिता का नाम: कवरलाल अहीरवाल गृह संख्या : 21/1 उम्र : 29 लिंग : पुरुष	फोटो उपलब्ध

211	SLE2126274
निर्वाचक का नाम : राकेश अहीरवाल पिता का नाम: देवीलाल अहीरवाल गृह संख्या : 21/1 उम्र : 28 लिंग : पुरुष	फोटो उपलब्ध

212	SLE1112499
निर्वाचक का नाम : रजान बाई पति का नाम: दिनेश गृह संख्या : 21/1 उम्र : 26 लिंग : महिला	फोटो उपलब्ध

213	SLE1888007
निर्वाचक का नाम : मांगी बाई पति का नाम: राकेश गृह संख्या : 21/1 उम्र : 26 लिंग : महिला	फोटो उपलब्ध

214	SLE1901487
निर्वाचक का नाम : कमल पिता का नाम: भंवरलाल गृह संख्या : 21/1 उम्र : 23 लिंग : पुरुष	फोटो उपलब्ध

215	SLE1983345
निर्वाचक का नाम : प्रेमनारायण पिता का नाम: भंवरलाल गृह संख्या : 21/1 उम्र : 21 लिंग : पुरुष	फोटो उपलब्ध

216	JYS1614429	निर्वाचक का नाम : शिवसिंह पिता का नाम: हिन्दूसिंह गृह संख्या : 22 उम्र : 74 लिंग : पुरुष	फोटो उपलब्ध	217	SLE1339241	निर्वाचक का नाम : प्रेमसिंह पिता का नाम: शिवसिंह गृह संख्या : 22 उम्र : 51 लिंग : पुरुष	फोटो उपलब्ध	218	SLE1339134	निर्वाचक का नाम : सगनाबाई पति का नाम: प्रेमसिंह गृह संख्या : 22 उम्र : 49 लिंग : महिला	फोटो उपलब्ध
219	SLE0624874	निर्वाचक का नाम : मुल्का बाई पति का नाम: एलकार सिंह गृह संख्या : 22 उम्र : 32 लिंग : महिला	फोटो उपलब्ध	220	SLE0535344	निर्वाचक का नाम : एलकार सिंह पिता का नाम: प्रेम सिंह गृह संख्या : 22 उम्र : 31 लिंग : पुरुष	फोटो उपलब्ध	221	SLE0820936	निर्वाचक का नाम : मेहरबान सिंह पिता का नाम: प्रेम सिंह गृह संख्या : 22 उम्र : 28 लिंग : पुरुष	फोटो उपलब्ध
222	SLE1112473	निर्वाचक का नाम : मनोहरबाई पति का नाम: मेहरबान सिंह गृह संख्या : 22 उम्र : 27 लिंग : महिला	फोटो उपलब्ध	223	SLE1112481	निर्वाचक का नाम : पूजाबाई पति का नाम: दिलीपसिंह गृह संख्या : 22 उम्र : 27 लिंग : महिला	फोटो उपलब्ध	224	SLE1242544	निर्वाचक का नाम : दिलीप पिता का नाम: प्रेमसिंह गृह संख्या : 22 उम्र : 25 लिंग : पुरुष	फोटो उपलब्ध
225	JYS1788496	निर्वाचक का नाम : अर्जुनसिंह पिता का नाम: शिवसिंह गृह संख्या : 22/1 उम्र : 53 लिंग : पुरुष	फोटो उपलब्ध	226	JYS1585470	निर्वाचक का नाम : रोडीबाई पति का नाम: अर्जुनसिंह गृह संख्या : 22/1 उम्र : 52 लिंग : महिला	फोटो उपलब्ध	227	JYS1585421	निर्वाचक का नाम : जगदीश सिंह पिता का नाम: अर्जुन सिंह गृह संख्या : 22/1 उम्र : 39 लिंग : पुरुष	फोटो उपलब्ध
228	SLE0169417	निर्वाचक का नाम : विष्णुबाई पति का नाम: जगदिश गृह संख्या : 22/1 उम्र : 36 लिंग : महिला	फोटो उपलब्ध	229	SLE0535351	निर्वाचक का नाम : किरपाल सिंह पिता का नाम: अर्जुन सिंह गृह संख्या : 22/1 उम्र : 31 लिंग : पुरुष	फोटो उपलब्ध	230	SLE1112465	निर्वाचक का नाम : रेखाबाई पिता का नाम: अर्जुनसिंह गृह संख्या : 22/1 उम्र : 29 लिंग : महिला	फोटो उपलब्ध
231	SLE0820944	निर्वाचक का नाम : ईश्वर सिंह पिता का नाम: अर्जुन सिंह गृह संख्या : 22/1 उम्र : 28 लिंग : पुरुष	फोटो उपलब्ध	232	SLE1141217	निर्वाचक का नाम : अनिता बाई पति का नाम: कृपाल सिंह गृह संख्या : 22/1 उम्र : 26 लिंग : महिला	फोटो उपलब्ध	233	SLE1696053	निर्वाचक का नाम : गोकुलसिंह पिता का नाम: शिवसिंह गृह संख्या : 22/2 उम्र : 49 लिंग : पुरुष	फोटो उपलब्ध
234	SLE1696046	निर्वाचक का नाम : चन्द्रकलाबाई पति का नाम: गोकुलसिंह गृह संख्या : 22/2 उम्र : 46 लिंग : महिला	फोटो उपलब्ध	235	SLE1131622	निर्वाचक का नाम : वीरेंद्र सिंह पिता का नाम: गोकुलसिंह गृह संख्या : 22/2 उम्र : 26 लिंग : पुरुष	फोटो उपलब्ध	236	SLE1339118	निर्वाचक का नाम : समंद बाई पति का नाम: मांगूसिंह गृह संख्या : 23 उम्र : 86 लिंग : महिला	फोटो उपलब्ध
237	JYS1788520	निर्वाचक का नाम : मोडसिंह पिता का नाम: मांगूसिंह गृह संख्या : 23 उम्र : 57 लिंग : पुरुष	फोटो उपलब्ध	238	SLE1779347	निर्वाचक का नाम : गीताबाई पति का नाम: मोडसिंह गृह संख्या : 23 उम्र : 55 लिंग : महिला	फोटो उपलब्ध	239	SLE1772888	निर्वाचक का नाम : विजयसिंह पिता का नाम: मांगूसिंह गृह संख्या : 23 उम्र : 54 लिंग : पुरुष	फोटो उपलब्ध
240	JYS1788512	निर्वाचक का नाम : धानकौरबाई पति का नाम: मोडसिंह गृह संख्या : 23 उम्र : 53 लिंग : महिला	फोटो उपलब्ध	241	JYS1585462	निर्वाचक का नाम : प्रेमबाई पति का नाम: विजयसिंह गृह संख्या : 23 उम्र : 51 लिंग : महिला	फोटो उपलब्ध	242	SLE0704304	निर्वाचक का नाम : लालसिंह पिता का नाम: मोड सिंह गृह संख्या : 23 उम्र : 36 लिंग : पुरुष	फोटो उपलब्ध
243	SLE0704312	निर्वाचक का नाम : सुनिता पति का नाम: लालसिंह गृह संख्या : 23 उम्र : 32 लिंग : महिला	फोटो उपलब्ध	244	SLE2004687	निर्वाचक का नाम : सुजानसिंह पिता का नाम: विजय सिंग गृह संख्या : 23 उम्र : 23 लिंग : पुरुष	फोटो उपलब्ध	245	SLE2003341	निर्वाचक का नाम : कैलाश पिता का नाम: विजय सिंग गृह संख्या : 23 उम्र : 21 लिंग : पुरुष	फोटो उपलब्ध

246	SLE1832617	निर्वाचक का नाम : धूलीबाई पति का नाम: करणसिंह गृह संख्या : 23/1 उम्र : 74 लिंग : महिला	फोटो उपलब्ध	247	SLE1339092	निर्वाचक का नाम : गणपतसिंह पिता का नाम: करणसिंह गृह संख्या : 23/1 उम्र : 49 लिंग : पुरुष	फोटो उपलब्ध	248	JYS1585710	निर्वाचक का नाम : कोशल्या बाई पति का नाम: गणपत सिंह गृह संख्या : 23/1 उम्र : 46 लिंग : महिला	फोटो उपलब्ध
249	SLE1696020	निर्वाचक का नाम : रामप्रताप पिता का नाम: पूरालाल गृह संख्या : 25 उम्र : 62 लिंग : पुरुष	फोटो उपलब्ध	250	SLE1696012	निर्वाचक का नाम : मुन्नीबाई पति का नाम: रामप्रताप गृह संख्या : 25 उम्र : 60 लिंग : महिला	फोटो उपलब्ध	251	SLE0004705	निर्वाचक का नाम : रामेश्वर पिता का नाम: राम प्रताप गृह संख्या : 25 उम्र : 36 लिंग : पुरुष	फोटो उपलब्ध
252	SLE0306084	निर्वाचक का नाम : धनश्याम पिता का नाम: राम प्रताप गृह संख्या : 25 उम्र : 34 लिंग : पुरुष	फोटो उपलब्ध	253	SLE0820951	निर्वाचक का नाम : परमानन्द पिता का नाम: राम प्रताप गृह संख्या : 25 उम्र : 27 लिंग : पुरुष	फोटो उपलब्ध	254	SLE1339076	निर्वाचक का नाम : रामनारायण पिता का नाम: पुरालाल गृह संख्या : 26 उम्र : 66 लिंग : पुरुष	फोटो उपलब्ध
255	JYS1585520	निर्वाचक का नाम : बसन्तीबाई पति का नाम: रामनारायण गृह संख्या : 26 उम्र : 63 लिंग : महिला	फोटो उपलब्ध	256	SLE0535369	निर्वाचक का नाम : सत्यनारायण पिता का नाम: राम नारायण गृह संख्या : 26 उम्र : 32 लिंग : पुरुष	फोटो उपलब्ध	257	SLE0820969	निर्वाचक का नाम : राम करण पिता का नाम: राम नारायण गृह संख्या : 26 उम्र : 29 लिंग : पुरुष	फोटो उपलब्ध
258	SLE1959691	निर्वाचक का नाम : संदीप शर्मा पिता का नाम: रामनारायण शर्मा गृह संख्या : 26 उम्र : 25 लिंग : पुरुष	फोटो उपलब्ध	259	SLE1959717	निर्वाचक का नाम : अभिषेक शर्मा पिता का नाम: रामनारायण शर्मा गृह संख्या : 26 उम्र : 24 लिंग : पुरुष	फोटो उपलब्ध	260	SLE1339068	निर्वाचक का नाम : गोकुलसिंह पिता का नाम: इन्दरसिंह गृह संख्या : 27/2 उम्र : 54 लिंग : पुरुष	फोटो उपलब्ध
261	SLE1275577	निर्वाचक का नाम : प्रभुबाई पति का नाम: गोकुलसिंह गृह संख्या : 27/2 उम्र : 52 लिंग : महिला	फोटो उपलब्ध	262	SLE0727933	निर्वाचक का नाम : पीरू सिंह पिता का नाम: गोकुल सिंह गृह संख्या : 27/2 उम्र : 30 लिंग : पुरुष	फोटो उपलब्ध	263	SLE0820985	निर्वाचक का नाम : रेखा बाई पति का नाम: पीरू सिंह गृह संख्या : 27/2 उम्र : 27 लिंग : महिला	फोटो उपलब्ध
264	SLE2029965	निर्वाचक का नाम : लखन पिता का नाम: गोकुल सिंह गृह संख्या : 27/2 उम्र : 22 लिंग : पुरुष	फोटो उपलब्ध	265	JYS1614452	निर्वाचक का नाम : अन्तरसिंह पिता का नाम: मदनसिंह गृह संख्या : 27ख3 उम्र : 39 लिंग : पुरुष	फोटो उपलब्ध	266	SLE0029157	निर्वाचक का नाम : करणकुंवर बाई पति का नाम: अन्तरसिंह गृह संख्या : 27ख3 उम्र : 39 लिंग : महिला	फोटो उपलब्ध
267	SLE1789163	निर्वाचक का नाम : गंगाराम पिता का नाम: परथीसिंह गृह संख्या : 28 उम्र : 65 लिंग : पुरुष	फोटो उपलब्ध	268	SLE1275627	निर्वाचक का नाम : धापूबाई पति का नाम: गंगाराम गृह संख्या : 28 उम्र : 63 लिंग : महिला	फोटो उपलब्ध	269	SLE1023936	निर्वाचक का नाम : भेरू लाल पिता का नाम: गंगाराम गृह संख्या : 28 उम्र : 28 लिंग : पुरुष	फोटो उपलब्ध
270	SLE1134253	निर्वाचक का नाम : प्रेम बाई पति का नाम: भेरूलाल गृह संख्या : 28 उम्र : 26 लिंग : महिला	फोटो उपलब्ध	271	SLE2002954	निर्वाचक का नाम : सत्यनारायण पिता का नाम: गंगाराम गृह संख्या : 28 उम्र : 23 लिंग : पुरुष	फोटो उपलब्ध	272	JYS1585363	निर्वाचक का नाम : लालचन्द्र पिता का नाम: भँवरलाल गृह संख्या : 29 उम्र : 43 लिंग : पुरुष	फोटो उपलब्ध
273	SLE0704320	निर्वाचक का नाम : बालचन्द्र पिता का नाम: किशनलाल गृह संख्या : 29 उम्र : 40 लिंग : पुरुष	फोटो उपलब्ध	274	SLE0070029	निर्वाचक का नाम : कालू राम पिता का नाम: भँवर लाल गृह संख्या : 29 उम्र : 39 लिंग : पुरुष	फोटो उपलब्ध	275	SLE0704338	निर्वाचक का नाम : दुर्गा बाई पति का नाम: बालचन्द्र गृह संख्या : 29 उम्र : 37 लिंग : महिला	फोटो उपलब्ध

276	SLE0624882	निर्वाचक का नाम : ममता बाई पति का नाम: कालूराम गृह संख्या : 29 उम्र : 34 लिंग : महिला	फोटो उपलब्ध	277	SLE1023944	निर्वाचक का नाम : सन्जु बाई पति का नाम: लाल चन्द गृह संख्या : 29 उम्र : 34 लिंग : महिला	फोटो उपलब्ध	278	SLE0340968	निर्वाचक का नाम : राकेश पिता का नाम: भंवर लाल गृह संख्या : 29 उम्र : 32 लिंग : पुरुष	फोटो उपलब्ध
279	SLE0624890	निर्वाचक का नाम : प्रेम बाई पति का नाम: राकेश गृह संख्या : 29 उम्र : 31 लिंग : महिला	फोटो उपलब्ध	280	SLE2081651	निर्वाचक का नाम : रवि पिता का नाम: बालचंद गृह संख्या : 29 उम्र : 24 लिंग : पुरुष	फोटो उपलब्ध	281	SLE1275460	निर्वाचक का नाम : कनीराम पिता का नाम: माँगीलाल गृह संख्या : 30 उम्र : 60 लिंग : पुरुष	फोटो उपलब्ध
282	SLE1275502	निर्वाचक का नाम : मथुराबाई पति का नाम: कनीराम गृह संख्या : 30 उम्र : 58 लिंग : महिला	फोटो उपलब्ध	283	JYS1585611	निर्वाचक का नाम : नारायणसिंह पिता का नाम: कनीराम गृह संख्या : 30 उम्र : 39 लिंग : पुरुष	फोटो उपलब्ध	284	JYS1756428	निर्वाचक का नाम : बालीबाई पति का नाम: नारायणसिंह गृह संख्या : 30 उम्र : 39 लिंग : महिला	फोटो उपलब्ध
285	SLE0535237	निर्वाचक का नाम : राधा बाई पिता का नाम: कनीराम गृह संख्या : 30 उम्र : 32 लिंग : महिला	फोटो उपलब्ध	286	SLE2021111	निर्वाचक का नाम : दिलीप पिता का नाम: नारायण सिंग गृह संख्या : 30 उम्र : 26 लिंग : पुरुष	फोटो उपलब्ध	287	SLE1275510	निर्वाचक का नाम : कालूसिंह पिता का नाम: माँगीलाल गृह संख्या : 30/1 उम्र : 65 लिंग : पुरुष	फोटो उपलब्ध
288	SLE1697366	निर्वाचक का नाम : शान्ताबाई पति का नाम: कालूसिंह गृह संख्या : 30/1 उम्र : 63 लिंग : महिला	फोटो उपलब्ध	289	SLE0029165	निर्वाचक का नाम : होकम बाई पिता का नाम: कालूसिंह गृह संख्या : 30/1 उम्र : 46 लिंग : महिला	फोटो उपलब्ध	290	JYS1585736	निर्वाचक का नाम : ईश्वरसिंह पिता का नाम: कालूसिंह गृह संख्या : 30/1 उम्र : 39 लिंग : पुरुष	फोटो उपलब्ध
291	SLE0169474	निर्वाचक का नाम : लालसिंह पिता का नाम: कालूसिंह गृह संख्या : 30/1 उम्र : 36 लिंग : पुरुष	फोटो उपलब्ध	292	SLE0624908	निर्वाचक का नाम : लीला बाई पति का नाम: लाल सिंह गृह संख्या : 30/1 उम्र : 33 लिंग : महिला	फोटो उपलब्ध	293	SLE0535377	निर्वाचक का नाम : मोड सिंह पिता का नाम: कालूसिंह गृह संख्या : 30/1 उम्र : 32 लिंग : पुरुष	फोटो उपलब्ध
294	SLE0727891	निर्वाचक का नाम : प्रकाश बाई पति का नाम: ईश्वर सिंह गृह संख्या : 30/1 उम्र : 30 लिंग : महिला	फोटो उपलब्ध	295	SLE1023969	निर्वाचक का नाम : कमल सिंह पिता का नाम: मदन सिंह गृह संख्या : 30/1 उम्र : 27 लिंग : पुरुष	फोटो उपलब्ध	296	SLE1242551	निर्वाचक का नाम : राम कुंवर पति का नाम: मोडसिंह गृह संख्या : 30/1 उम्र : 27 लिंग : महिला	फोटो उपलब्ध
297	SLE1141258	निर्वाचक का नाम : अनिता बाई पति का नाम: कमलसिंह गृह संख्या : 30/1 उम्र : 26 लिंग : महिला	फोटो उपलब्ध	298	SLE1276377	निर्वाचक का नाम : सज्जनसिंह पिता का नाम: रतनसिंह गृह संख्या : 31 उम्र : 65 लिंग : पुरुष	फोटो उपलब्ध	299	JYS1614528	निर्वाचक का नाम : रूकमाबाई पति का नाम: रामसिंह गृह संख्या : 31 उम्र : 64 लिंग : महिला	फोटो उपलब्ध
300	SLE1276419	निर्वाचक का नाम : रेशमबाई पति का नाम: सज्जनसिंह गृह संख्या : 31 उम्र : 60 लिंग : महिला	फोटो उपलब्ध	301	SLE1276948	निर्वाचक का नाम : ताराबाई पति का नाम: सज्जनसिंह गृह संख्या : 31 उम्र : 56 लिंग : महिला	फोटो उपलब्ध	302	SLE0654996	निर्वाचक का नाम : गोपाल पिता का नाम: सज्जन सिंह गृह संख्या : 31 उम्र : 30 लिंग : पुरुष	फोटो उपलब्ध
303	SLE1131648	निर्वाचक का नाम : राजेंद्रसिंह पिता का नाम: सज्जन सिंह गृह संख्या : 31 उम्र : 27 लिंग : पुरुष	फोटो उपलब्ध	304	SLE1042472	निर्वाचक का नाम : रेखा बाई पति का नाम: गोपाल सिंह गृह संख्या : 31 उम्र : 27 लिंग : महिला	फोटो उपलब्ध	305	SLE1141225	निर्वाचक का नाम : गायत्री बाई पति का नाम: राजेंद्रसिंह गृह संख्या : 31 उम्र : 26 लिंग : महिला	फोटो उपलब्ध

306	SLE1276989	निर्वाचक का नाम : नारायणसिंह पिता का नाम: रतनसिंह गृह संख्या : 32 उम्र : 71 लिंग : पुरुष	फोटो उपलब्ध	307	SLE1277003	निर्वाचक का नाम : भंवरबाई पति का नाम: नारायणसिंह गृह संख्या : 32 उम्र : 69 लिंग : महिला	फोटो उपलब्ध	308	SLE1338052	निर्वाचक का नाम : कमलसिंह पिता का नाम: नारायणसिंह गृह संख्या : 32 उम्र : 50 लिंग : पुरुष	फोटो उपलब्ध
309	SLE1276476	निर्वाचक का नाम : आनन्दकुंवर पति का नाम: कमलसिंह गृह संख्या : 32 उम्र : 48 लिंग : महिला	फोटो उपलब्ध	310	SLE1276492	निर्वाचक का नाम : दिलीपसिंह पिता का नाम: नारायणसिंह गृह संख्या : 32 उम्र : 47 लिंग : पुरुष	फोटो उपलब्ध	311	JYS1614551	निर्वाचक का नाम : दिनेशकुंवर बाई पति का नाम: दिलीपसिंह गृह संख्या : 32 उम्र : 45 लिंग : महिला	फोटो उपलब्ध
312	SLE0029173	निर्वाचक का नाम : दरबार सिंह पिता का नाम: सजन सिंह गृह संख्या : 32 उम्र : 39 लिंग : पुरुष	फोटो उपलब्ध	313	SLE0393884	निर्वाचक का नाम : विष्णु कुंवर पति का नाम: दरबार सिंह गृह संख्या : 32 उम्र : 34 लिंग : महिला	फोटो उपलब्ध	314	SLE1212075	निर्वाचक का नाम : गोविंद सिंह पिता का नाम: कमलसिंह गृह संख्या : 32 उम्र : 25 लिंग : पुरुष	फोटो उपलब्ध
315	SLE1901404	निर्वाचक का नाम : सरिता बाई सिसोदिया पति का नाम: दिलीप सिंह गृह संख्या : 32 उम्र : 24 लिंग : महिला	फोटो उपलब्ध	316	SLE2081628	निर्वाचक का नाम : लक्ष्मी सिसोदिया पति का नाम: गोविंदसिंह सिसोदिया गृह संख्या : 32 उम्र : 23 लिंग : महिला	फोटो उपलब्ध	317	SLE1276674	निर्वाचक का नाम : अर्जुनसिंह पिता का नाम: रतनसिंह गृह संख्या : 39 उम्र : 76 लिंग : पुरुष	फोटो उपलब्ध
318	SLE1276690	निर्वाचक का नाम : भेरूसिंह पिता का नाम: अर्जुनसिंह गृह संख्या : 39 उम्र : 52 लिंग : पुरुष	फोटो उपलब्ध	319	SLE1276724	निर्वाचक का नाम : सुहागबाई पति का नाम: हरिसिंह गृह संख्या : 39 उम्र : 51 लिंग : महिला	फोटो उपलब्ध	320	SLE1544832	निर्वाचक का नाम : गीताबाई पति का नाम: भेरूसिंह गृह संख्या : 39 उम्र : 49 लिंग : महिला	फोटो उपलब्ध
321	JYS1585280	निर्वाचक का नाम : टीकम सिंह पिता का नाम: हरिसिंह गृह संख्या : 39 उम्र : 39 लिंग : पुरुष	फोटो उपलब्ध	322	SLE0070011	निर्वाचक का नाम : महेन्द्र सिंह पिता का नाम: हरि सिंह गृह संख्या : 39 उम्र : 37 लिंग : पुरुष	फोटो उपलब्ध	323	SLE0393892	निर्वाचक का नाम : पार्वती बाई पति का नाम: टीकम सिंह गृह संख्या : 39 उम्र : 33 लिंग : महिला	फोटो उपलब्ध
324	SLE0393900	निर्वाचक का नाम : मुन्ना बाई पति का नाम: महेन्द्र सिंह गृह संख्या : 39 उम्र : 32 लिंग : महिला	फोटो उपलब्ध	325	SLE1901453	निर्वाचक का नाम : निर्मला सिसोदिया पति का नाम: जितेंद्र सिंग गृह संख्या : 39 उम्र : 29 लिंग : महिला	फोटो उपलब्ध	326	SLE1063916	निर्वाचक का नाम : जितेन्द्र पिता का नाम: भेरूसिंह गृह संख्या : 39 उम्र : 27 लिंग : पुरुष	फोटो उपलब्ध
327	SLE1276591	निर्वाचक का नाम : उमराव सिंह पिता का नाम: प्रभुलाल गृह संख्या : 40 उम्र : 62 लिंग : पुरुष	फोटो उपलब्ध	328	SLE1544196	निर्वाचक का नाम : मानसिंह पिता का नाम: प्रभुलाल गृह संख्या : 40 उम्र : 61 लिंग : पुरुष	फोटो उपलब्ध	329	JYS1788561	निर्वाचक का नाम : श्यामूबाई पति का नाम: मानसिंह गृह संख्या : 40 उम्र : 58 लिंग : महिला	फोटो उपलब्ध
330	JYS1585660	निर्वाचक का नाम : कैलाशबाई पति का नाम: उमरावसिंह गृह संख्या : 40 उम्र : 50 लिंग : महिला	फोटो उपलब्ध	331	SLE0004671	निर्वाचक का नाम : शिव नारायण पिता का नाम: उमराव सिंह गृह संख्या : 40 उम्र : 38 लिंग : पुरुष	फोटो उपलब्ध	332	SLE0004697	निर्वाचक का नाम : गोवर्धन सिंह पिता का नाम: मान सिंह गृह संख्या : 40 उम्र : 37 लिंग : पुरुष	फोटो उपलब्ध
333	SLE0004689	निर्वाचक का नाम : विद्या कुंवर पति का नाम: शिव नारायण गृह संख्या : 40 उम्र : 37 लिंग : महिला	फोटो उपलब्ध	334	SLE0169425	निर्वाचक का नाम : जयकुंवर पति का नाम: गोवर्धन सिंह गृह संख्या : 40 उम्र : 37 लिंग : महिला	फोटो उपलब्ध	335	SLE0004655	निर्वाचक का नाम : भारत सिंह पिता का नाम: मान सिंह गृह संख्या : 40 उम्र : 37 लिंग : पुरुष	फोटो उपलब्ध

336	SLE0535245	निर्वाचक का नाम : भगवत कुंवर पति का नाम: नरेन्द्र सिंह गृह संख्या : 40 उम्र : 32 लिंग : महिला	फोटो उपलब्ध	337	SLE0535252	निर्वाचक का नाम : राज कुंवर पति का नाम: भारत सिंह गृह संख्या : 40 उम्र : 32 लिंग : महिला	फोटो उपलब्ध	338	SLE0727941	निर्वाचक का नाम : नेपाल सिंह पिता का नाम: उमराव सिंह गृह संख्या : 40 उम्र : 29 लिंग : पुरुष	फोटो उपलब्ध
339	SLE0727958	निर्वाचक का नाम : निर्मल कुंवर पति का नाम: नेपाल सिंह गृह संख्या : 40 उम्र : 29 लिंग : महिला	फोटो उपलब्ध	340	SLE1023951	निर्वाचक का नाम : जय कुंवर पति का नाम: प्रह्लाद सिंह गृह संख्या : 40 उम्र : 29 लिंग : महिला	फोटो उपलब्ध	341	SLE1138411	निर्वाचक का नाम : प्रहलाद सिंह पिता का नाम: मान सिंह गृह संख्या : 40 उम्र : 26 लिंग : पुरुष	फोटो उपलब्ध
342	JYS1585371	निर्वाचक का नाम : यादव सिंह पिता का नाम: कनीराम गृह संख्या : 42 उम्र : 43 लिंग : पुरुष	फोटो उपलब्ध	343	JYS1614478	निर्वाचक का नाम : जमनाबाई पति का नाम: यादवसिंह गृह संख्या : 42 उम्र : 39 लिंग : महिला	फोटो उपलब्ध	344	SLE1789148	निर्वाचक का नाम : द्रोपतीबाई पति का नाम: रतनसिंह गृह संख्या : 42/2 उम्र : 82 लिंग : महिला	फोटो उपलब्ध
345	SLE0070037	निर्वाचक का नाम : विक्रम सिंह पिता का नाम: रतन सिंह गृह संख्या : 42/2 उम्र : 43 लिंग : पुरुष	फोटो उपलब्ध	346	SLE0070052	निर्वाचक का नाम : पहलवान सिंह पिता का नाम: रतन सिंह गृह संख्या : 42/2 उम्र : 38 लिंग : पुरुष	फोटो उपलब्ध	347	SLE0535260	निर्वाचक का नाम : राधा बाई पति का नाम: पहलवान सिंह गृह संख्या : 42/2 उम्र : 32 लिंग : महिला	फोटो उपलब्ध
348	SLE1276849	निर्वाचक का नाम : भगवानसिंह पिता का नाम: रतनसिंह गृह संख्या : 42/3 उम्र : 48 लिंग : पुरुष	फोटो उपलब्ध	349	JYS1614486	निर्वाचक का नाम : भंवरबाई पति का नाम: भगवानसिंह गृह संख्या : 42/3 उम्र : 46 लिंग : महिला	फोटो उपलब्ध	350	SLE1901412	निर्वाचक का नाम : लखन सिंह सिसोदिया पिता का नाम: भगवान सिंह गृह संख्या : 42/3 उम्र : 26 लिंग : पुरुष	फोटो उपलब्ध
351	SLE1901420	निर्वाचक का नाम : ईश्वर सिंग सिसोदिया पिता का नाम: भगवान सिंग गृह संख्या : 42/3 उम्र : 24 लिंग : पुरुष	फोटो उपलब्ध	352	SLE2146405	निर्वाचक का नाम : पूजा सिसोदिया पति का नाम: लखन सिंह सिसोदिया गृह संख्या : 42/3 उम्र : 22 लिंग : महिला	फोटो उपलब्ध	353	SLE2146231	निर्वाचक का नाम : सुनीता बाई सिसोदिया पति का नाम: ईश्वर सिंह सिसोदिया गृह संख्या : 42/3 उम्र : 21 लिंग : महिला	फोटो उपलब्ध
354	JYS1614577	निर्वाचक का नाम : मोड सिंह पिता का नाम: रतन सिंह गृह संख्या : 42/4 उम्र : 43 लिंग : पुरुष	फोटो उपलब्ध	355	SLE0091991	निर्वाचक का नाम : श्यामबाई पिता का नाम: मोड सिंह गृह संख्या : 42/4 उम्र : 41 लिंग : महिला	फोटो उपलब्ध	356	SLE0092015	निर्वाचक का नाम : प्रेमबाई पति का नाम: शिव सिंह गृह संख्या : 44 उम्र : 56 लिंग : महिला	फोटो उपलब्ध
357	SLE1276922	निर्वाचक का नाम : निरभेसिंह पिता का नाम: बापूसिंह गृह संख्या : 44 उम्र : 55 लिंग : पुरुष	फोटो उपलब्ध	358	SLE1276757	निर्वाचक का नाम : सोरमबाई पति का नाम: निरभेसिंह गृह संख्या : 44 उम्र : 52 लिंग : महिला	फोटो उपलब्ध	359	JYS1788611	निर्वाचक का नाम : गोकुलसिंह पिता का नाम: बापूसिंह गृह संख्या : 44 उम्र : 47 लिंग : पुरुष	फोटो उपलब्ध
360	JYS1585314	निर्वाचक का नाम : कृष्णा बाई पति का नाम: गोकुल सिंह गृह संख्या : 44 उम्र : 43 लिंग : महिला	फोटो उपलब्ध	361	SLE0169433	निर्वाचक का नाम : नारायण सिंह पिता का नाम: नरभे सिंह गृह संख्या : 44 उम्र : 35 लिंग : पुरुष	फोटो उपलब्ध	362	SLE0535385	निर्वाचक का नाम : राजा बाई पति का नाम: नारायण सिंह गृह संख्या : 44 उम्र : 32 लिंग : महिला	फोटो उपलब्ध
363	SLE1135557	निर्वाचक का नाम : केवलसिंह पिता का नाम: नरभेसिंह गृह संख्या : 44 उम्र : 26 लिंग : पुरुष	फोटो उपलब्ध	364	SLE1141241	निर्वाचक का नाम : सुनीता बाई पति का नाम: केवलसिंह गृह संख्या : 44 उम्र : 26 लिंग : महिला	फोटो उपलब्ध	365	JYS1614437	निर्वाचक का नाम : चन्द्रसिंह पिता का नाम: हिन्दू सिंह गृह संख्या : 46 उम्र : 69 लिंग : पुरुष	फोटो उपलब्ध

366	JYS1585702	निर्वाचक का नाम : रामेश्वर पिता का नाम: चन्दरसिंह गृह संख्या : 46 उम्र : 40 लिंग : पुरुष	फोटो उपलब्ध	367	SLE0169441	निर्वाचक का नाम : विमला बाई पिता का नाम: नारायण गृह संख्या : 46 उम्र : 37 लिंग : महिला	फोटो उपलब्ध	368	SLE0535294	निर्वाचक का नाम : मुकेश सिंह पिता का नाम: कालुसिंह गृह संख्या : 46 उम्र : 33 लिंग : पुरुष	फोटो उपलब्ध
369	SLE0655019	निर्वाचक का नाम : अनिता पति का नाम: भेरू गृह संख्या : 46 उम्र : 30 लिंग : महिला	फोटो उपलब्ध	370	SLE0820977	निर्वाचक का नाम : लक्ष्मी बाई पति का नाम: मुकेश गृह संख्या : 46 उम्र : 27 लिंग : महिला	फोटो उपलब्ध	371	SLE1544212	निर्वाचक का नाम : भगवानसिंह पिता का नाम: गोपालसिंह गृह संख्या : 47 उम्र : 79 लिंग : पुरुष	फोटो उपलब्ध
372	SLE1555531	निर्वाचक का नाम : धांपूबाई पति का नाम: भगवानसिंह गृह संख्या : 47 उम्र : 76 लिंग : महिला	फोटो उपलब्ध	373	SLE1277524	निर्वाचक का नाम : बालूसिंह पिता का नाम: भगवानसिंह गृह संख्या : 47 उम्र : 50 लिंग : पुरुष	फोटो उपलब्ध	374	SLE1277557	निर्वाचक का नाम : हेमतबाई पति का नाम: बालूसिंह गृह संख्या : 47 उम्र : 48 लिंग : महिला	फोटो उपलब्ध
375	SLE1277607	निर्वाचक का नाम : नवलसिंह पिता का नाम: भगवानसिंह गृह संख्या : 47 उम्र : 47 लिंग : पुरुष	फोटो उपलब्ध	376	JYS1585439	निर्वाचक का नाम : सन्तोष बाई पति का नाम: नवलकिशोर गृह संख्या : 47 उम्र : 43 लिंग : महिला	फोटो उपलब्ध	377	SLE0169458	निर्वाचक का नाम : कमलसिंह पिता का नाम: भगवान सिंह गृह संख्या : 47 उम्र : 35 लिंग : पुरुष	फोटो उपलब्ध
378	SLE0535278	निर्वाचक का नाम : जसवन्त सिंह पिता का नाम: बालु सिंह गृह संख्या : 47 उम्र : 32 लिंग : पुरुष	फोटो उपलब्ध	379	SLE1242577	निर्वाचक का नाम : दुर्गा बाई पति का नाम: जसवंतसिंह गृह संख्या : 47 उम्र : 26 लिंग : महिला	फोटो उपलब्ध	380	SLE1277086	निर्वाचक का नाम : लीलाबाई पति का नाम: अमरसिंह गृह संख्या : 48 उम्र : 70 लिंग : महिला	फोटो उपलब्ध
381	SLE0727909	निर्वाचक का नाम : प्रेम बाई पति का नाम: रामलाल गृह संख्या : 48 उम्र : 55 लिंग : महिला	फोटो उपलब्ध	382	JYS1585637	निर्वाचक का नाम : बदे सिंह पिता का नाम: अमरसिंह गृह संख्या : 48 उम्र : 41 लिंग : पुरुष	फोटो उपलब्ध	383	SLE0169466	निर्वाचक का नाम : सुगना बाई पति का नाम: बदेसिंह गृह संख्या : 48 उम्र : 39 लिंग : महिला	फोटो उपलब्ध
384	SLE0727925	निर्वाचक का नाम : जसवंत पिता का नाम: रामलाल गृह संख्या : 48 उम्र : 32 लिंग : पुरुष	फोटो उपलब्ध	385	SLE1134154	निर्वाचक का नाम : एलम कुंवर पति का नाम: जसवंतसिंह गृह संख्या : 59/1 उम्र : 26 लिंग : महिला	फोटो उपलब्ध	386	SLE1999317	निर्वाचक का नाम : दरबार सिंह पिता का नाम: नरवर सिंह गृह संख्या : 61 उम्र : 25 लिंग : पुरुष	फोटो उपलब्ध

387	SLE1557172	निर्वाचक का नाम : बाबूलाल पिता का नाम: रतनसिंह गृह संख्या : 42/5 उम्र : 50 लिंग : पुरुष	फोटो उपलब्ध	388	SLE1555127	निर्वाचक का नाम : प्रेमबाई पति का नाम: बाबूलाल गृह संख्या : 42/5 उम्र : 47 लिंग : महिला	फोटो उपलब्ध	389	SLE0704346	निर्वाचक का नाम : गोविन्द सिंह पिता का नाम: बाबूलाल गृह संख्या : 42/5 उम्र : 31 लिंग : पुरुष	फोटो उपलब्ध
390	SLE0704353	निर्वाचक का नाम : काली बाई पति का नाम: गोविन्द सिंह गृह संख्या : 42/5 उम्र : 30 लिंग : महिला	फोटो उपलब्ध	391	JYS1585181	निर्वाचक का नाम : गुड्डु सिंह पिता का नाम: रतन सिंह गृह संख्या : 42/6 उम्र : 46 लिंग : पुरुष	फोटो उपलब्ध	392	JYS1585223	निर्वाचक का नाम : गोरा बाई पति का नाम: गुड्डु सिंह गृह संख्या : 42/6 उम्र : 43 लिंग : महिला	फोटो उपलब्ध
393	SLE1981562	निर्वाचक का नाम : सुरेंद्र सिंग पिता का नाम: गुड्डु सिंग गृह संख्या : 42/6 उम्र : 25 लिंग : पुरुष	फोटो उपलब्ध	394	SLE1277235	निर्वाचक का नाम : शंकरलाल पिता का नाम: नन्दराम गृह संख्या : 49 उम्र : 64 लिंग : पुरुष	फोटो उपलब्ध	395	SLE1277292	निर्वाचक का नाम : रूकमाबाई पति का नाम: शंकरलाल गृह संख्या : 49 उम्र : 60 लिंग : महिला	फोटो उपलब्ध
396	JYS1585751	निर्वाचक का नाम : कालूराम पिता का नाम: शंकरलाल गृह संख्या : 49 उम्र : 39 लिंग : पुरुष	फोटो उपलब्ध	397	SLE0535286	निर्वाचक का नाम : सुगना बाई पति का नाम: कालुराम गृह संख्या : 49 उम्र : 35 लिंग : महिला	फोटो उपलब्ध	398	SLE1789130	निर्वाचक का नाम : कमलाबाई पति का नाम: बापूलाल गृह संख्या : 50 उम्र : 76 लिंग : महिला	फोटो उपलब्ध

निर्वाचकों का विवरण :							
A) मतदाताओं की संख्या :							
		नामावली का प्रकार	निर्वाचक नामावली की पहचान :	मतदाताओं की संख्या :			
				पुरुष	महिला	तृतीय लिंग	कुल
I	मूल	मूल नामावली	विशेष गहन पुनरीक्षण 2026 की मूल नामावली एवं समस्त अनुपूरकों को एकीकृत कर	210	188	0	398
II	घटक I - परिवर्धन सूची	पूरक 1	विशेष गहन पुनरीक्षण - 2026	0	0	0	0
III	घटक II - विलोपन सूची	पूरक 1	विशेष गहन पुनरीक्षण - 2026	0	0	0	0
IV	लिंग में संशोधन के कारण अंतर			0	0	0	0
पुनरीक्षण के बाद इस नामावली में शुद्ध निर्वाचक (I+II-III+IV)				210	188	0	398
B) संशोधनों की संख्या :							
नामावली का प्रकार		निर्वाचक नामावली की पहचान :		संशोधनों की संख्या :			
पूरक 1		विशेष गहन पुनरीक्षण - 2026		1			

निर्वाचक रजिस्ट्रीकरण अधिकारी द्वारा जारी

E-मृत्यु, S-स्थानांतरित, R-दोहरी प्रविष्टि, M-लापता, Q-अहर्ता नहीं