

निर्वाचक नामावली 2026 S12 मध्य प्रदेश

विधान सभा क्षेत्र की संख्या, नाम व आरक्षण स्थिति : 165 - सुसनेर (सामान्य)		भाग संख्या : : 92			
संसदीय निर्वाचन क्षेत्र की संख्या, नाम व आरक्षण स्थिति, जिसमें विधान सभा निर्वाचन क्षेत्र स्थित है : 20 - राजगढ़					
1. पुनरीक्षण का विवरण					
पुनरीक्षण का वर्ष :	2026	निर्वाचक नामावली की पहचान :			
अर्हता तिथि :	01-01-2026	विशेष गहन पुनरीक्षण 2026 की मूल नामावली एवं समस्त अनुपूरकों को एकीकृत कर			
पुनरीक्षण का स्वरूप :	विशेष गहन पुनरीक्षण 2026				
प्रकाशन की तिथि :	21-02-2026				
2. भाग व मतदान क्षेत्र का विवरण :					
भाग में आने वाले अनुभागों की संख्या और नाम :					
1-आवास कालोनी माणा	मुख्य शहर / मुख्य ग्राम : माणा				
2-हरिजन मोहल्ला उपर का माणा	वार्ड :				
3-हरिजन मोहल्ला नीचे का माणा	पोस्ट ऑफिस : सुसनेर				
	पुलिस थाना : सुसनेर				
	स्थानीय संस्था : माणा				
	ब्लॉक : सुसनेर				
	जिला : आगर मालवा				
	पिन कोड : 465447				
3. मतदान केंद्र का विवरण					
मतदान केंद्र की संख्या व नाम :	मतदान केन्द्र की विशेष हैसियत (पुरुष/महिला/सामान्य) :		सामान्य		
92 - माणा					
मतदान केंद्र का भवन व पता :	इस मतदान क्षेत्र के सहायक (ऑक्जिलियरी) मतदान केन्द्रों की संख्या :		0		
प्राथमिक शाला भवन माणा					
4. मतदाताओं की संख्या :					
आरंभिक क्रम	अंतिम क्रम	मतदाताओं की संख्या			
संख्या	संख्या	पुरुष	महिला	तृतीय लिंग	कुल
1	611	310	300	0	610

निर्वाचक रजिस्ट्रीकरण अधिकारी द्वारा जारी

Nazri Naksha



Google Map View

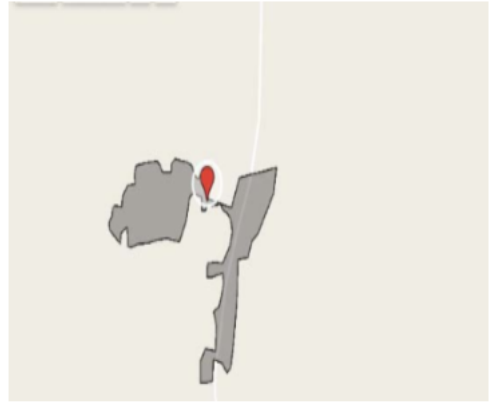

Polling Station Building Front View



मतदान केंद्र के सामने का फ़ोटो



Cad View

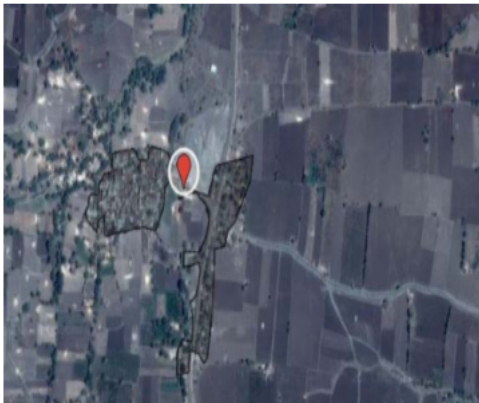

Key MAP View



1 निर्वाचक का नाम : पूजा पति का नाम: जगदीश चांद गृह संख्या : 94 उम्र : 30 लिंग : महिला	SLE1124122 फोटो उपलब्ध	2 निर्वाचक का नाम : कनीराम पति का नाम: बिरमलाल गृह संख्या : 144 उम्र : 52 लिंग : पुरुष	SLE1806926 फोटो उपलब्ध	3 निर्वाचक का नाम : सुगनबाई पति का नाम: कनीराम गृह संख्या : 144 उम्र : 49 लिंग : महिला	JYS1586700 फोटो उपलब्ध
4 निर्वाचक का नाम : नारायण सिंह पति का नाम: रतन लाल गृह संख्या : 144 उम्र : 31 लिंग : पुरुष	SLE0535609 फोटो उपलब्ध	5 निर्वाचक का नाम : संतोष बाई पति का नाम: नारायण सिंह गृह संख्या : 144 उम्र : 31 लिंग : महिला	SLE0535617 फोटो उपलब्ध	6 निर्वाचक का नाम : सैतानबाई पति का नाम: प्रभुलाल गृह संख्या : 144/1 उम्र : 56 लिंग : महिला	SLE1826379 फोटो उपलब्ध
7 निर्वाचक का नाम : कैलाश पति का नाम: प्रभुलाल गृह संख्या : 144 /1 उम्र : 35 लिंग : पुरुष	SLE0655035 फोटो उपलब्ध	8 निर्वाचक का नाम : राधा पति का नाम: कैलाश गृह संख्या : 144/1 उम्र : 34 लिंग : महिला	SLE0655050 फोटो उपलब्ध	9 निर्वाचक का नाम : भेरूलाल पति का नाम: प्रभुलाल गृह संख्या : 14 4/1 उम्र : 31 लिंग : पुरुष	SLE0655068 फोटो उपलब्ध
10 निर्वाचक का नाम : रेखा पति का नाम: भेरूलाल गृह संख्या : 144 /1 उम्र : 30 लिंग : महिला	SLE0655027 फोटो उपलब्ध	11 निर्वाचक का नाम : कंचनबाई पति का नाम: मन्नालाल गृह संख्या : 148 उम्र : 79 लिंग : महिला	SLE1806967 फोटो उपलब्ध	12 निर्वाचक का नाम : रमेश पति का नाम: मन्नालाल गृह संख्या : 148 उम्र : 47 लिंग : पुरुष	SLE1806991 फोटो उपलब्ध
13 निर्वाचक का नाम : जतनबाई पति का नाम: रमेश गृह संख्या : 148 उम्र : 39 लिंग : महिला	SLE0273805 फोटो उपलब्ध	14 निर्वाचक का नाम : पूरीलाल पति का नाम: नारायण गृह संख्या : 150 उम्र : 58 लिंग : पुरुष	SLE1806900 फोटो उपलब्ध	15 निर्वाचक का नाम : कमलाबाई पति का नाम: पूरीलाल गृह संख्या : 150 उम्र : 53 लिंग : महिला	SLE1336700 फोटो उपलब्ध
16 निर्वाचक का नाम : फूला अहिरवार पति का नाम: बाबूलाल अहिरवार गृह संख्या : 150 उम्र : 34 लिंग : महिला	SLE1068220 फोटो उपलब्ध	17 निर्वाचक का नाम : बाबूलाल पति का नाम: पूरालाल गृह संख्या : 150 उम्र : 33 लिंग : पुरुष	SLE0472183 फोटो उपलब्ध	18 निर्वाचक का नाम : निर्मला अहिरवार पति का नाम: प्रेमनारायण गृह संख्या : 150 उम्र : 27 लिंग : महिला	SLE2112464 फोटो उपलब्ध
19 निर्वाचक का नाम : प्रेमनारायण पति का नाम: पूरीलाल गृह संख्या : 150 उम्र : 25 लिंग : पुरुष	SLE1638766 फोटो उपलब्ध	20 निर्वाचक का नाम : नारायण पति का नाम: रामलाल गृह संख्या : 150ग उम्र : 63 लिंग : पुरुष	JYS1785880 फोटो उपलब्ध	21 निर्वाचक का नाम : कलाबाई पति का नाम: नारायण गृह संख्या : 150ग उम्र : 61 लिंग : महिला	JYS1785872 फोटो उपलब्ध
22 निर्वाचक का नाम : मुरलीधर पति का नाम: नारायण गृह संख्या : 150 ग उम्र : 32 लिंग : पुरुष	SLE0535443 फोटो उपलब्ध	23 निर्वाचक का नाम : राधा बाई पति का नाम: मुरलीधर गृह संख्या : 150ग उम्र : 31 लिंग : महिला	SLE0535559 फोटो उपलब्ध	24 निर्वाचक का नाम : कंवरलाल पति का नाम: रामा जी गृह संख्या : 150घ उम्र : 61 लिंग : पुरुष	JYS1218858 फोटो उपलब्ध
25 निर्वाचक का नाम : धिसी बाई वर्मा पति का नाम: कंवरलाल गृह संख्या : 150घ उम्र : 59 लिंग : महिला	JYS1785948 फोटो उपलब्ध	26 निर्वाचक का नाम : दिनेश पति का नाम: कंवरलाल गृह संख्या : 150घ उम्र : 35 लिंग : पुरुष	SLE0103168 फोटो उपलब्ध	27 निर्वाचक का नाम : गीता बाई पति का नाम: दिनेश गृह संख्या : 150घ उम्र : 32 लिंग : महिला	SLE0535625 फोटो उपलब्ध
28 निर्वाचक का नाम : धीसालाल पति का नाम: प्रभुलाल गृह संख्या : 150क उम्र : 61 लिंग : पुरुष	SLE0221283 फोटो उपलब्ध	29 निर्वाचक का नाम : कंकुबाई पति का नाम: धीसालाल गृह संख्या : 150क उम्र : 59 लिंग : महिला	SLE0221291 फोटो उपलब्ध	30 निर्वाचक का नाम : मनीबाई पति का नाम: प्रभुलाल गृह संख्या : 150क उम्र : 51 लिंग : महिला	SLE1645894 फोटो उपलब्ध

31	SLE2166619	निर्वाचक का नाम : ललता बाई मालवीय पति का नाम: घनश्याम मालवीय गृह संख्या : 150क उम्र : 43 लिंग : महिला	फोटो उपलब्ध	32	JYS1614585	निर्वाचक का नाम : रामप्रसाद पिता का नाम: धीसालाल गृह संख्या : 150क उम्र : 39 लिंग : पुरुष	फोटो उपलब्ध	33	SLE0472191	निर्वाचक का नाम : रेखा बाई पति का नाम: रामप्रसाद गृह संख्या : 150 क उम्र : 34 लिंग : महिला	फोटो उपलब्ध
34	SLE2144178	निर्वाचक का नाम : घनश्याम मालवीय पिता का नाम: घिसा मालवीय गृह संख्या : 150क उम्र : 34 लिंग : पुरुष	फोटो उपलब्ध	35	SLE0800300	निर्वाचक का नाम : श्यामलाल मालवीय पिता का नाम: पुरी लाल गृह संख्या : 150ट उम्र : 53 लिंग : पुरुष	फोटो उपलब्ध	36	SLE0800318	निर्वाचक का नाम : कंचन बाई मालवीय पति का नाम: श्याम लाल मालवीय गृह संख्या : 150ट उम्र : 51 लिंग : महिला	फोटो उपलब्ध
37	SLE1336635	निर्वाचक का नाम : देवीसिंह पिता का नाम: कनीराम गृह संख्या : 151 उम्र : 55 लिंग : पुरुष	फोटो उपलब्ध	38	SLE1336817	निर्वाचक का नाम : बालीबाई पति का नाम: देवीसिंह गृह संख्या : 151 उम्र : 49 लिंग : महिला	फोटो उपलब्ध	39	JYS1587047	निर्वाचक का नाम : गीताबाई पिता का नाम: कनीराम गृह संख्या : 151 उम्र : 42 लिंग : महिला	फोटो उपलब्ध
40	SLE1019264	निर्वाचक का नाम : एलकार पिता का नाम: देवी सिंह गृह संख्या : 151 उम्र : 31 लिंग : पुरुष	फोटो उपलब्ध	41	SLE1209725	निर्वाचक का नाम : संगीता पति का नाम: ऐलकर सिंह गृह संख्या : 151 उम्र : 26 लिंग : महिला	फोटो उपलब्ध	42	SLE1638691	निर्वाचक का नाम : मुकेश अहिरवार पिता का नाम: देवीलाल अहिरवार गृह संख्या : 151 उम्र : 25 लिंग : पुरुष	फोटो उपलब्ध
43	SLE1901560	निर्वाचक का नाम : दुर्गा पति का नाम: मुकेश अहिरवार गृह संख्या : 151 उम्र : 25 लिंग : महिला	फोटो उपलब्ध	44	SLE1645795	निर्वाचक का नाम : धापूबाई पति का नाम: कालूराम गृह संख्या : 152 उम्र : 78 लिंग : महिला	फोटो उपलब्ध	45	JYS1218817	निर्वाचक का नाम : मांगीलाल पिता का नाम: कालूराम गृह संख्या : 152 उम्र : 46 लिंग : पुरुष	फोटो उपलब्ध
46	JYS1586171	निर्वाचक का नाम : हरीसिंह पिता का नाम: कालूराम गृह संख्या : 152 उम्र : 44 लिंग : पुरुष	फोटो उपलब्ध	47	JYS1219187	निर्वाचक का नाम : चन्द्रसिंह पिता का नाम: कालूराम गृह संख्या : 152 उम्र : 42 लिंग : पुरुष	फोटो उपलब्ध	48	JYS1586262	निर्वाचक का नाम : रतनबाई पति का नाम: मांगीलाल गृह संख्या : 152 उम्र : 42 लिंग : महिला	फोटो उपलब्ध
49	JYS1586247	निर्वाचक का नाम : धापूबाई पति का नाम: चन्द्रसिंह गृह संख्या : 152 उम्र : 39 लिंग : महिला	फोटो उपलब्ध	50	JYS1586254	निर्वाचक का नाम : सीताबाई पति का नाम: हरिसिंह गृह संख्या : 152 उम्र : 39 लिंग : महिला	फोटो उपलब्ध	51	SLE1209782	निर्वाचक का नाम : दिनेश पिता का नाम: मांगीलाल गृह संख्या : 152 उम्र : 25 लिंग : पुरुष	फोटो उपलब्ध
52	SLE1969963	निर्वाचक का नाम : सुनीता पति का नाम: दिनेश गृह संख्या : 152 उम्र : 21 लिंग : महिला	फोटो उपलब्ध	53	SLE1983378	निर्वाचक का नाम : दिलीप अहिरवार पिता का नाम: मांगीलाल इंडिया गृह संख्या : 152 उम्र : 21 लिंग : पुरुष	फोटो उपलब्ध	54	SLE1983394	निर्वाचक का नाम : रोहित अहिरवार पिता का नाम: हरी सिंह गृह संख्या : 152 उम्र : 21 लिंग : पुरुष	फोटो उपलब्ध
55	SLE2212637	निर्वाचक का नाम : पूजा पति का नाम: रोहित अहिरवार गृह संख्या : 152 उम्र : 19 लिंग : महिला	फोटो उपलब्ध	56	SLE2200962	निर्वाचक का नाम : बाबूलाल अहिरवार पिता का नाम: चंदर गृह संख्या : 152 उम्र : 19 लिंग : पुरुष	फोटो उपलब्ध	57	SLE1336791	निर्वाचक का नाम : देवीसिंह पिता का नाम: बालचन्द्र गृह संख्या : 153 उम्र : 51 लिंग : पुरुष	फोटो उपलब्ध
58	SLE1336759	निर्वाचक का नाम : अनोखबाई पति का नाम: देवीसिंह गृह संख्या : 153 उम्र : 49 लिंग : महिला	फोटो उपलब्ध	59	SLE1092436	निर्वाचक का नाम : मुकेश पिता का नाम: देवीलाल गृह संख्या : 153 उम्र : 26 लिंग : पुरुष	फोटो उपलब्ध	60	SLE1208792	निर्वाचक का नाम : लखन पिता का नाम: देवी लाल गृह संख्या : 153 उम्र : 25 लिंग : पुरुष	फोटो उपलब्ध

61	SLE2008084	निर्वाचक का नाम : हेमलता अहिरवार पति का नाम: मुकेश गृह संख्या : 153 उम्र : 25 लिंग : महिला	फोटो उपलब्ध	62	SLE1941137	निर्वाचक का नाम : पूजा पति का नाम: लखन गृह संख्या : 153 उम्र : 22 लिंग : महिला	फोटो उपलब्ध	63	SLE1821115	निर्वाचक का नाम : चम्पालाल पिता का नाम: बालचन्द गृह संख्या : 153/1 उम्र : 53 लिंग : पुरुष	फोटो उपलब्ध
64	SLE1609346	निर्वाचक का नाम : रतनबाई पति का नाम: चम्पालाल गृह संख्या : 153/1 उम्र : 50 लिंग : महिला	फोटो उपलब्ध	65	SLE1019249	निर्वाचक का नाम : नारायण पिता का नाम: चम्पालाल गृह संख्या : 153/1 उम्र : 30 लिंग : पुरुष	फोटो उपलब्ध	66	SLE1026053	निर्वाचक का नाम : रीना पति का नाम: नारायण सिंह गृह संख्या : 153/1 उम्र : 27 लिंग : महिला	फोटो उपलब्ध
67	SLE1901529	निर्वाचक का नाम : भगवान सिंह अहिरवार पिता का नाम: चंपालाल गृह संख्या : 153/1 उम्र : 26 लिंग : पुरुष	फोटो उपलब्ध	68	SLE2008373	निर्वाचक का नाम : रेखा अहिरवार पति का नाम: भगवान सिंह अहिरवार गृह संख्या : 153/1 उम्र : 21 लिंग : महिला	फोटो उपलब्ध	69	SLE1336627	निर्वाचक का नाम : रमेशचन्द पिता का नाम: बालचन्द गृह संख्या : 153/2 उम्र : 49 लिंग : पुरुष	फोटो उपलब्ध
70	SLE1336619	निर्वाचक का नाम : जानीबाई पति का नाम: रमेशचन्द गृह संख्या : 153/2 उम्र : 47 लिंग : महिला	फोटो उपलब्ध	71	SLE1638774	निर्वाचक का नाम : देवीलाल पिता का नाम: रमेश गृह संख्या : 153/2 उम्र : 27 लिंग : पुरुष	फोटो उपलब्ध	72	SLE1935634	निर्वाचक का नाम : पूजा पति का नाम: देवीलाल गृह संख्या : 153/2 उम्र : 24 लिंग : महिला	फोटो उपलब्ध
73	SLE2010262	निर्वाचक का नाम : राहुल अहिरवार पिता का नाम: रमेशचंद गृह संख्या : 153/2 उम्र : 21 लिंग : पुरुष	फोटो उपलब्ध	74	SLE1336601	निर्वाचक का नाम : मदनसिंह पिता का नाम: बालचन्द गृह संख्या : 153/3 उम्र : 63 लिंग : पुरुष	फोटो उपलब्ध	75	SLE1336585	निर्वाचक का नाम : कंचनबाई पति का नाम: मदनलाल गृह संख्या : 153/3 उम्र : 60 लिंग : महिला	फोटो उपलब्ध
76	SLE0103176	निर्वाचक का नाम : बिरमलाल पिता का नाम: मदनलाल गृह संख्या : 153/3 उम्र : 37 लिंग : पुरुष	फोटो उपलब्ध	77	SLE0472209	निर्वाचक का नाम : अयोध्या बाई पति का नाम: बिरमलाल गृह संख्या : 153/3 उम्र : 34 लिंग : महिला	फोटो उपलब्ध	78	SLE0535567	निर्वाचक का नाम : पप्पुसिंह पिता का नाम: मदनलाल गृह संख्या : 153/3 उम्र : 31 लिंग : पुरुष	फोटो उपलब्ध
79	SLE0535633	निर्वाचक का नाम : अनीता बाई पति का नाम: पप्पुलाल गृह संख्या : 153/3 उम्र : 31 लिंग : महिला	फोटो उपलब्ध	80	SLE1336569	निर्वाचक का नाम : मांगीलाल पिता का नाम: बालचन्द गृह संख्या : 154 उम्र : 59 लिंग : पुरुष	फोटो उपलब्ध	81	SLE1336874	निर्वाचक का नाम : नन्दूबाई पति का नाम: मांगीलाल गृह संख्या : 154 उम्र : 56 लिंग : महिला	फोटो उपलब्ध
82	SLE0535641	निर्वाचक का नाम : कालुराम पिता का नाम: मांगीलाल गृह संख्या : 154 उम्र : 31 लिंग : पुरुष	फोटो उपलब्ध	83	SLE0787366	निर्वाचक का नाम : दुर्गा पति का नाम: कालुराम गृह संख्या : 154 उम्र : 31 लिंग : महिला	फोटो उपलब्ध	84	SLE1336916	निर्वाचक का नाम : नारायण पिता का नाम: गोपीलाल गृह संख्या : 155 उम्र : 65 लिंग : पुरुष	फोटो उपलब्ध
85	SLE1336957	निर्वाचक का नाम : अनोखबाई पति का नाम: नारायण गृह संख्या : 155 उम्र : 60 लिंग : महिला	फोटो उपलब्ध	86	JYS1219203	निर्वाचक का नाम : कैलाश पिता का नाम: नारायण गृह संख्या : 155 उम्र : 40 लिंग : पुरुष	फोटो उपलब्ध	87	SLE1124064	निर्वाचक का नाम : देव बाई पति का नाम: कालुराम गृह संख्या : 155 उम्र : 27 लिंग : महिला	फोटो उपलब्ध
88	SLE1124478	निर्वाचक का नाम : दुर्गा बाई पति का नाम: केवल गृह संख्या : 155 उम्र : 27 लिंग : महिला	फोटो उपलब्ध	89	JYS1785906	निर्वाचक का नाम : बालचन्द पिता का नाम: मोतीलाल गृह संख्या : 155क उम्र : 61 लिंग : पुरुष	फोटो उपलब्ध	90	JYS1785898	निर्वाचक का नाम : लीलाबाई पति का नाम: बालचन्द गृह संख्या : 155क उम्र : 59 लिंग : महिला	फोटो उपलब्ध

91	SLE1159748	निर्वाचक का नाम : कालुराम पिता का नाम: बलचंद गृह संख्या : 155क उम्र : 28 लिंग : पुरुष	फोटो उपलब्ध	92	SLE1159730	निर्वाचक का नाम : रायसिंह पिता का नाम: बालचंद गृह संख्या : 155के उम्र : 27 लिंग : पुरुष	फोटो उपलब्ध	93	SLE1936434	निर्वाचक का नाम : अनिता पति का नाम: रायसिंह गृह संख्या : 155क उम्र : 24 लिंग : महिला	फोटो उपलब्ध
94	SLE0340976	निर्वाचक का नाम : प्रभुलाल पिता का नाम: गोपी जी गृह संख्या : 155 ख उम्र : 66 लिंग : पुरुष	फोटो उपलब्ध	95	SLE0340984	निर्वाचक का नाम : पारी बाई पति का नाम: प्रभुलाल गृह संख्या : 155 ख उम्र : 65 लिंग : महिला	फोटो उपलब्ध	96	JYS1219302	निर्वाचक का नाम : देवीलाल पिता का नाम: मोतीलाल गृह संख्या : 155ख उम्र : 59 लिंग : पुरुष	फोटो उपलब्ध
97	JYS1585884	निर्वाचक का नाम : मांगीबाई पति का नाम: देवीलाल गृह संख्या : 155ख उम्र : 58 लिंग : महिला	फोटो उपलब्ध	98	JYS1218767	निर्वाचक का नाम : मदनलाल पिता का नाम: देवीलाल गृह संख्या : 155ख उम्र : 43 लिंग : पुरुष	फोटो उपलब्ध	99	JYS1218791	निर्वाचक का नाम : भेरूलाल पिता का नाम: देवीलाल गृह संख्या : 155ख उम्र : 41 लिंग : पुरुष	फोटो उपलब्ध
100	JYS1756485	निर्वाचक का नाम : कालीबाई पति का नाम: मदनलाल गृह संख्या : 155ख उम्र : 39 लिंग : महिला	फोटो उपलब्ध	101	JYS1586007	निर्वाचक का नाम : कृष्णाबाई पति का नाम: भेरूलाल गृह संख्या : 155ख उम्र : 39 लिंग : महिला	फोटो उपलब्ध	102	SLE0472217	निर्वाचक का नाम : संतोष बाई पति का नाम: मदनलाल गृह संख्या : 155 ख उम्र : 36 लिंग : महिला	फोटो उपलब्ध
103	SLE0103150	निर्वाचक का नाम : केवल सिंह पिता का नाम: देवीलाल गृह संख्या : 155ख उम्र : 36 लिंग : पुरुष	फोटो उपलब्ध	104	SLE2019370	निर्वाचक का नाम : यशोदा बाई पति का नाम: नारायण सिंह गृह संख्या : 155ख उम्र : 22 लिंग : महिला	फोटो उपलब्ध	105	SLE1784198	निर्वाचक का नाम : गुड्डी बाई पिता का नाम: देवीलाल गृह संख्या : 155 ख उम्र : 39 लिंग : महिला	फोटो उपलब्ध
106	SLE1867985	निर्वाचक का नाम : नारायण सिंह पिता का नाम: प्रभुलाल गृह संख्या : 155 ख उम्र : 23 लिंग : पुरुष	फोटो उपलब्ध	107	SLE2051977	निर्वाचक का नाम : सुनील वर्मा पिता का नाम: भेरू लाल अहिरवार गृह संख्या : 155ख उम्र : 20 लिंग : पुरुष	फोटो उपलब्ध	108	SLE1645787	निर्वाचक का नाम : रूपा पिता का नाम: भेरूलाल गृह संख्या : 156क उम्र : 86 लिंग : पुरुष	फोटो उपलब्ध
109	SLE1645829	निर्वाचक का नाम : काशीबाई पति का नाम: रूपा गृह संख्या : 156क उम्र : 84 लिंग : महिला	फोटो उपलब्ध	110	SLE1645803	निर्वाचक का नाम : केशरबाई पति का नाम: पूरालाल गृह संख्या : 156क उम्र : 58 लिंग : महिला	फोटो उपलब्ध	111	JYS1219088	निर्वाचक का नाम : गोर्वधनलाल पिता का नाम: पूरालाल गृह संख्या : 156क उम्र : 39 लिंग : पुरुष	फोटो उपलब्ध
112	JYS1218866	निर्वाचक का नाम : मांगीबाई पति का नाम: गोर्वधनलाल गृह संख्या : 156क उम्र : 39 लिंग : महिला	फोटो उपलब्ध	113	SLE0103184	निर्वाचक का नाम : संतोष बाई पति का नाम: अमरलाल गृह संख्या : 156क उम्र : 36 लिंग : महिला	फोटो उपलब्ध	114	SLE0103457	निर्वाचक का नाम : अमरलाल पिता का नाम: पूरालाल गृह संख्या : 156क उम्र : 35 लिंग : पुरुष	फोटो उपलब्ध
115	SLE2092666	निर्वाचक का नाम : कालूराम वर्मा पिता का नाम: गोवर्धन गृह संख्या : 156क उम्र : 20 लिंग : पुरुष	फोटो उपलब्ध	116	SLE1323898	निर्वाचक का नाम : कालीबाई पति का नाम: गणपत गृह संख्या : 157 उम्र : 76 लिंग : महिला	फोटो उपलब्ध	117	SLE1335462	निर्वाचक का नाम : मांगीलाल पिता का नाम: गणपत गृह संख्या : 157 उम्र : 48 लिंग : पुरुष	फोटो उपलब्ध
118	SLE1335488	निर्वाचक का नाम : कलावतीबाई पति का नाम: मांगीलाल गृह संख्या : 157 उम्र : 46 लिंग : महिला	फोटो उपलब्ध	119	JYS1614601	निर्वाचक का नाम : चंदरलाल पिता का नाम: गणपत गृह संख्या : 157 उम्र : 43 लिंग : पुरुष	फोटो उपलब्ध	120	JYS1585967	निर्वाचक का नाम : गोपाल पिता का नाम: गणपत गृह संख्या : 157 उम्र : 42 लिंग : पुरुष	फोटो उपलब्ध

121	SLE0221408	निर्वाचक का नाम : गोवर्धन पिता का नाम: गणपत गृह संख्या : 157 उम्र : 40 लिंग : पुरुष	फोटो उपलब्ध	122	JYS1614635	निर्वाचक का नाम : लीलाबाई पति का नाम: चन्द्र गृह संख्या : 157 उम्र : 39 लिंग : महिला	फोटो उपलब्ध	123	SLE0221309	निर्वाचक का नाम : बसन्ती बाई पति का नाम: गोपाल गृह संख्या : 157 उम्र : 39 लिंग : महिला	फोटो उपलब्ध
124	SLE0535658	निर्वाचक का नाम : संतोष बाई पति का नाम: गोवर्धन लाल गृह संख्या : 157 उम्र : 32 लिंग : महिला	फोटो उपलब्ध	125	SLE0787200	निर्वाचक का नाम : मुकेश पिता का नाम: रतन लाल गृह संख्या : 157 उम्र : 30 लिंग : पुरुष	फोटो उपलब्ध	126	SLE1068246	निर्वाचक का नाम : बनवारी पिता का नाम: मांगीलाल गृह संख्या : 157 उम्र : 27 लिंग : पुरुष	फोटो उपलब्ध
127	SLE1019223	निर्वाचक का नाम : श्याम अहिरवार पिता का नाम: नारायण गृह संख्या : 157 उम्र : 27 लिंग : महिला	फोटो उपलब्ध	128	SLE1208693	निर्वाचक का नाम : बाबूलाल अहिरवार पिता का नाम: मांगीलाल अहिरवार गृह संख्या : 157 उम्र : 25 लिंग : पुरुष	फोटो उपलब्ध	129	SLE1930700	निर्वाचक का नाम : पिकी वर्मा पति का नाम: बनवारी गृह संख्या : 157 उम्र : 25 लिंग : महिला	फोटो उपलब्ध
130	SLE2077105	निर्वाचक का नाम : लखन अहिरवार पिता का नाम: रामचन्द्र अहिरवार गृह संख्या : 157 उम्र : 20 लिंग : पुरुष	फोटो उपलब्ध	131	SLE1335504	निर्वाचक का नाम : नारायण पिता का नाम: धूला गृह संख्या : 157क उम्र : 60 लिंग : पुरुष	फोटो उपलब्ध	132	SLE1645654	निर्वाचक का नाम : सोहन बाई पति का नाम: नारायण गृह संख्या : 157क उम्र : 58 लिंग : महिला	फोटो उपलब्ध
133	SLE1806546	निर्वाचक का नाम : रतनलाल पिता का नाम: धूला गृह संख्या : 157क उम्र : 56 लिंग : पुरुष	फोटो उपलब्ध	134	SLE1806579	निर्वाचक का नाम : जशोदाबाई पति का नाम: रतनलाल गृह संख्या : 157क उम्र : 55 लिंग : महिला	फोटो उपलब्ध	135	SLE1806496	निर्वाचक का नाम : चन्द्रलाल पिता का नाम: धूला गृह संख्या : 157क उम्र : 50 लिंग : पुरुष	फोटो उपलब्ध
136	SLE1806959	निर्वाचक का नाम : शारदाबाई पति का नाम: चन्द्रलाल गृह संख्या : 157क उम्र : 49 लिंग : महिला	फोटो उपलब्ध	137	SLE0306092	निर्वाचक का नाम : गिरिराज पिता का नाम: नारायण गृह संख्या : 157क उम्र : 34 लिंग : पुरुष	फोटो उपलब्ध	138	SLE0535666	निर्वाचक का नाम : कली बाई पति का नाम: गिरिराज गृह संख्या : 157क उम्र : 31 लिंग : महिला	फोटो उपलब्ध
139	SLE0787218	निर्वाचक का नाम : मोहन पिता का नाम: चन्द्र लाल गृह संख्या : 157क उम्र : 29 लिंग : पुरुष	फोटो उपलब्ध	140	SLE0787341	निर्वाचक का नाम : जगदीश पिता का नाम: नारायण गृह संख्या : 157क उम्र : 29 लिंग : पुरुष	फोटो उपलब्ध	141	SLE1019314	निर्वाचक का नाम : भगवान सिंह पिता का नाम: रतन लाल गृह संख्या : 157 क उम्र : 28 लिंग : पुरुष	फोटो उपलब्ध
142	SLE1019231	निर्वाचक का नाम : रेखा पति का नाम: मुकेश गृह संख्या : 157 क उम्र : 28 लिंग : महिला	फोटो उपलब्ध	143	SLE1068212	निर्वाचक का नाम : रेशम पति का नाम: मोहन गृह संख्या : 157क उम्र : 26 लिंग : महिला	फोटो उपलब्ध	144	SLE2170215	निर्वाचक का नाम : अनोख बाई अहिरवाल पति का नाम: भगवान सिंह गृह संख्या : 157क उम्र : 26 लिंग : महिला	फोटो उपलब्ध
145	JYS1586767	निर्वाचक का नाम : दरियाव बाई पति का नाम: रामलाल गृह संख्या : 157ख उम्र : 86 लिंग : महिला	फोटो उपलब्ध	146	JYS1218783	निर्वाचक का नाम : दयासागर पिता का नाम: रामलाल गृह संख्या : 157ख उम्र : 43 लिंग : पुरुष	फोटो उपलब्ध	147	JYS1586775	निर्वाचक का नाम : धापूबाई पति का नाम: दयासागर गृह संख्या : 157ख उम्र : 42 लिंग : महिला	फोटो उपलब्ध
148	JYS1218981	निर्वाचक का नाम : देवीलाल पिता का नाम: कुंवरलाल गृह संख्या : 158 उम्र : 40 लिंग : पुरुष	फोटो उपलब्ध	149	JYS1219013	निर्वाचक का नाम : गोवर्धन पिता का नाम: कुंवरलाल गृह संख्या : 158 उम्र : 39 लिंग : पुरुष	फोटो उपलब्ध	150	JYS1586742	निर्वाचक का नाम : मांगीबाई पति का नाम: देवीलाल गृह संख्या : 158 उम्र : 39 लिंग : महिला	फोटो उपलब्ध

151	JYS1586734	निर्वाचक का नाम : बदामबाई पति का नाम: गोर्वधन गृह संख्या : 158 उम्र : 39 लिंग : महिला	152	SLE1770999	निर्वाचक का नाम : बापूलाल पिता का नाम: मांगीलाल गृह संख्या : 159 उम्र : 70 लिंग : पुरुष	153	SLE1770817	निर्वाचक का नाम : जमनाबाई पति का नाम: बापूलाल गृह संख्या : 159 उम्र : 66 लिंग : महिला
154	SLE1337252	निर्वाचक का नाम : बद्रीलाल पिता का नाम: बापूलाल गृह संख्या : 159 उम्र : 48 लिंग : पुरुष	155	SLE1337286	निर्वाचक का नाम : भगवतीबाई पति का नाम: बद्रीलाल गृह संख्या : 159 उम्र : 46 लिंग : महिला	156	JYS1586932	निर्वाचक का नाम : हरीसिंह पिता का नाम: बापूलाल गृह संख्या : 159 उम्र : 40 लिंग : पुरुष
157	JYS1586635	निर्वाचक का नाम : घनश्याम पिता का नाम: बापूलाल गृह संख्या : 159 उम्र : 39 लिंग : पुरुष	158	JYS1586551	निर्वाचक का नाम : अनोखबाई पति का नाम: हरिसिंह गृह संख्या : 159 उम्र : 39 लिंग : महिला	159	SLE0103192	निर्वाचक का नाम : कालीबाई पति का नाम: घनश्याम गृह संख्या : 159 उम्र : 37 लिंग : महिला
160	SLE1901503	निर्वाचक का नाम : प्रकाश अहिरवार पिता का नाम: हरी सिंह गृह संख्या : 159 उम्र : 22 लिंग : पुरुष	161	SLE1901511	निर्वाचक का नाम : नारायण पिता का नाम: बद्रीलाल गृह संख्या : 159 उम्र : 22 लिंग : पुरुष	162	SLE2083590	निर्वाचक का नाम : लक्ष्मी अहिरवार पति का नाम: नारायण गृह संख्या : 159 उम्र : 20 लिंग : महिला
163	SLE1335884	निर्वाचक का नाम : शिवलाल पिता का नाम: मांगीलाल गृह संख्या : 160 उम्र : 64 लिंग : पुरुष	164	SLE1335520	निर्वाचक का नाम : मेताबबाई पति का नाम: शिवलाल गृह संख्या : 160 उम्र : 60 लिंग : महिला	165	SLE0103200	निर्वाचक का नाम : धीसालाल पिता का नाम: शिवलाल गृह संख्या : 160 उम्र : 37 लिंग : पुरुष
166	SLE0472225	निर्वाचक का नाम : मंजु बाई पति का नाम: धीसालाल गृह संख्या : 160 उम्र : 34 लिंग : महिला	167	SLE1638782	निर्वाचक का नाम : रोशन पति का नाम: शिवलाल गृह संख्या : 160 उम्र : 27 लिंग : पुरुष	168	SLE1337179	निर्वाचक का नाम : कनीराम पिता का नाम: मांगीलाल गृह संख्या : 161 उम्र : 61 लिंग : पुरुष
169	SLE1336841	निर्वाचक का नाम : भंवरीबाई पति का नाम: कनीराम गृह संख्या : 161 उम्र : 57 लिंग : महिला	170	SLE1026046	निर्वाचक का नाम : कालुराम पिता का नाम: कनीराम गृह संख्या : 161 उम्र : 29 लिंग : पुरुष	171	SLE1901552	निर्वाचक का नाम : धापुबाई पति का नाम: कालू राम गृह संख्या : 161 उम्र : 26 लिंग : महिला
172	SLE1336833	निर्वाचक का नाम : कुंवरलाल पिता का नाम: रामसिंह गृह संख्या : 162 उम्र : 73 लिंग : पुरुष	173	SLE1336825	निर्वाचक का नाम : सरदारबाई पति का नाम: कुंवरलाल गृह संख्या : 162 उम्र : 71 लिंग : महिला	174	JYS1219062	निर्वाचक का नाम : बालचन्द पिता का नाम: कुंवरलाल गृह संख्या : 162 उम्र : 41 लिंग : पुरुष
175	SLE0103226	निर्वाचक का नाम : लक्ष्मीनारायण पिता का नाम: कुंवरलाल गृह संख्या : 162 उम्र : 39 लिंग : पुरुष	176	SLE0091850	निर्वाचक का नाम : राधाबाई पति का नाम: बालचन्द गृह संख्या : 162 उम्र : 39 लिंग : महिला	177	SLE0103218	निर्वाचक का नाम : शारदा बाई पति का नाम: लक्ष्मीनारायण गृह संख्या : 162 उम्र : 37 लिंग : महिला
178	SLE0535674	निर्वाचक का नाम : घनश्याम पिता का नाम: कुंवरलाल गृह संख्या : 162 उम्र : 32 लिंग : पुरुष	179	SLE1143924	निर्वाचक का नाम : शीला पति का नाम: घनश्याम गृह संख्या : 162 उम्र : 29 लिंग : महिला	180	SLE1935626	निर्वाचक का नाम : पूरालाल अहिरवार पिता का नाम: नरभालाल गृह संख्या : 162के उम्र : 76 लिंग : पुरुष

181	SLE0091868	निर्वाचक का नाम : कमलाबाई पति का नाम: पूरालाल गृह संख्या : 162क उम्र : 71 लिंग : महिला	182	JYS1756477	निर्वाचक का नाम : देवीसिंह पिता का नाम: नरभा लाल गृह संख्या : 162क उम्र : 61 लिंग : पुरुष	183	SLE0103234	निर्वाचक का नाम : कमलाबाई पति का नाम: देवीसिंह गृह संख्या : 162क उम्र : 47 लिंग : महिला
184	JYS1218833	निर्वाचक का नाम : भँवरलाल पिता का नाम: पूरालाल गृह संख्या : 162क उम्र : 46 लिंग : पुरुष	185	JYS1218924	निर्वाचक का नाम : बनेसिंह पिता का नाम: पूरालाल गृह संख्या : 162क उम्र : 39 लिंग : पुरुष	186	JYS1614627	निर्वाचक का नाम : प्रभुबाई पिता का नाम: भँवरलाल गृह संख्या : 162क उम्र : 39 लिंग : महिला
187	SLE0472563	निर्वाचक का नाम : कला बाई पति का नाम: बने सिंह गृह संख्या : 162क उम्र : 33 लिंग : महिला	188	SLE2112282	निर्वाचक का नाम : किरण अहिरवार पिता का नाम: भँवरलाल गृह संख्या : 162क उम्र : 21 लिंग : महिला	189	SLE1638758	निर्वाचक का नाम : काली बाई पति का नाम: शिवनारायण गृह संख्या : 162 क उम्र : 26 लिंग : महिला
190	SLE1209709	निर्वाचक का नाम : शिवनारायण पिता का नाम: देवी सिंह गृह संख्या : 162 क उम्र : 25 लिंग : पुरुष	191	SLE0728055	निर्वाचक का नाम : शांति बाई पति का नाम: कालुराम गृह संख्या : 163क उम्र : 31 लिंग : महिला	192	SLE1337534	निर्वाचक का नाम : प्रभुलाल पिता का नाम: बापूलाल गृह संख्या : 163क उम्र : 59 लिंग : पुरुष
193	SLE1337120	निर्वाचक का नाम : धापूबाई पति का नाम: प्रभुलाल गृह संख्या : 163क उम्र : 56 लिंग : महिला	194	SLE0728048	निर्वाचक का नाम : कालुराम अहिरवार पिता का नाम: प्रभुलाल अहिरवार गृह संख्या : 163क उम्र : 31 लिंग : पुरुष	195	SLE1164201	निर्वाचक का नाम : गंगा बाई भिलाला पति का नाम: सावलिया भिलाला गृह संख्या : 164 उम्र : 27 लिंग : महिला
196	SLE1126093	निर्वाचक का नाम : बरखा पति का नाम: कैलाश गृह संख्या : 165 उम्र : 27 लिंग : महिला	197	SLE1645811	निर्वाचक का नाम : गेदालाल पिता का नाम: भँवरलाल गृह संख्या : 169 उम्र : 60 लिंग : पुरुष	198	SLE1337575	निर्वाचक का नाम : लालीबाई पति का नाम: गेदालाल गृह संख्या : 169 उम्र : 58 लिंग : महिला
199	SLE1645928	निर्वाचक का नाम : शंकरलाल पिता का नाम: भँवरलाल गृह संख्या : 169 उम्र : 53 लिंग : पुरुष	200	SLE1645936	निर्वाचक का नाम : कृष्णाबाई पति का नाम: शंकरलाल गृह संख्या : 169 उम्र : 50 लिंग : महिला	201	SLE0472522	निर्वाचक का नाम : श्यामलाल पिता का नाम: गेदालाल गृह संख्या : 169 उम्र : 34 लिंग : पुरुष
202	SLE0472753	निर्वाचक का नाम : कैलाश चंद पिता का नाम: शंकरलाल गृह संख्या : 169 उम्र : 34 लिंग : पुरुष	203	SLE0472530	निर्वाचक का नाम : मंजु बाई पति का नाम: श्यामलाल गृह संख्या : 169 उम्र : 32 लिंग : महिला	204	SLE0787234	निर्वाचक का नाम : प्रेमनारायण पिता का नाम: शंकर लाल गृह संख्या : 169 उम्र : 29 लिंग : पुरुष
205	SLE0787283	निर्वाचक का नाम : संजु बाई पति का नाम: कैलाश चन्द गृह संख्या : 169 उम्र : 29 लिंग : महिला	206	SLE1124460	निर्वाचक का नाम : संतोष बाई पति का नाम: गिरीराज गृह संख्या : 169 उम्र : 27 लिंग : महिला	207	SLE1126077	निर्वाचक का नाम : दुर्गा बाई पति का नाम: बने सिंह गृह संख्या : 169 उम्र : 27 लिंग : महिला
208	SLE2018273	निर्वाचक का नाम : दुर्गा पति का नाम: प्रेमनारायण गृह संख्या : 169 उम्र : 23 लिंग : महिला	209	SLE2185437	निर्वाचक का नाम : कविता पति का नाम: मेहरवान अहिरवार गृह संख्या : 169 उम्र : 22 लिंग : महिला	210	SLE2207843	निर्वाचक का नाम : शिवराज अहिरवार पिता का नाम: नारायण गृह संख्या : 169 उम्र : 18 लिंग : पुरुष

211	SLE0655043	निर्वाचक का नाम : मांगीलाल पिता का नाम: अमरलाल गृह संख्या : 169 क उम्र : 35 लिंग : पुरुष	फोटो उपलब्ध	212	SLE0655076	निर्वाचक का नाम : द्वारिका बाई पति का नाम: मांगीलाल गृह संख्या : 169 क उम्र : 34 लिंग : महिला	फोटो उपलब्ध	213	SLE0655084	निर्वाचक का नाम : बद्रीलाल पिता का नाम: देवीलाल गृह संख्या : 169क उम्र : 31 लिंग : पुरुष	फोटो उपलब्ध
214	SLE0655092	निर्वाचक का नाम : संतोषबाई पति का नाम: बद्रीलाल गृह संख्या : 169क उम्र : 31 लिंग : महिला	फोटो उपलब्ध	215	SLE0655100	निर्वाचक का नाम : संगीताबाई पति का नाम: दुर्गेश गृह संख्या : 16 9ख उम्र : 34 लिंग : महिला	फोटो उपलब्ध	216	SLE0728014	निर्वाचक का नाम : मंजु बाई पति का नाम: राजाराम गृह संख्या : 169च उम्र : 32 लिंग : महिला	फोटो उपलब्ध
217	SLE0727990	निर्वाचक का नाम : दिनेश पिता का नाम: मांगीलाल गृह संख्या : 169च उम्र : 31 लिंग : पुरुष	फोटो उपलब्ध	218	SLE0728006	निर्वाचक का नाम : रूखमा बाई पति का नाम: दिनेश गृह संख्या : 169च उम्र : 30 लिंग : महिला	फोटो उपलब्ध	219	JYS1219211	निर्वाचक का नाम : मांगीलाल पिता का नाम: रामलाल गृह संख्या : 169च उम्र : 60 लिंग : पुरुष	फोटो उपलब्ध
220	JYS1219252	निर्वाचक का नाम : जमनाबाई पति का नाम: मांगीलाल गृह संख्या : 169च उम्र : 58 लिंग : महिला	फोटो उपलब्ध	221	JYS1219054	निर्वाचक का नाम : हरि सिंह पिता का नाम: प्रभुलाल गृह संख्या : 169 छ उम्र : 43 लिंग : पुरुष	फोटो उपलब्ध	222	JYS1219047	निर्वाचक का नाम : कमलाबाई पति का नाम: हरिसिंह गृह संख्या : 169छ उम्र : 42 लिंग : महिला	फोटो उपलब्ध
223	SLE0472282	निर्वाचक का नाम : मुकेश कुमार पिता का नाम: रतनलाल गृह संख्या : 169 छ उम्र : 35 लिंग : पुरुष	फोटो उपलब्ध	224	SLE0472274	निर्वाचक का नाम : राजाराम पिता का नाम: मांगीलाल गृह संख्या : 169 च उम्र : 33 लिंग : पुरुष	फोटो उपलब्ध	225	SLE0472290	निर्वाचक का नाम : भूली बाई पति का नाम: मुकेश कुमार गृह संख्या : 169 छ उम्र : 32 लिंग : महिला	फोटो उपलब्ध
226	SLE2000289	निर्वाचक का नाम : अनिल अहिरवार पिता का नाम: हरी सिंह गृह संख्या : 169 छ उम्र : 21 लिंग : पुरुष	फोटो उपलब्ध	227	JYS1219286	निर्वाचक का नाम : रतनलाल पिता का नाम: रामलाल गृह संख्या : 169छ उम्र : 64 लिंग : पुरुष	फोटो उपलब्ध	228	JYS1219104	निर्वाचक का नाम : गोमती बाई अहिरवार पति का नाम: रतनलाल अहिरवार गृह संख्या : 169छ उम्र : 61 लिंग : महिला	फोटो उपलब्ध
229	SLE0103259	निर्वाचक का नाम : हेमराज पिता का नाम: रतनलाल गृह संख्या : 169छ उम्र : 35 लिंग : पुरुष	फोटो उपलब्ध	230	SLE0103242	निर्वाचक का नाम : नंदूबाई पति का नाम: हेमराज गृह संख्या : 169छ उम्र : 35 लिंग : महिला	फोटो उपलब्ध	231	SLE1847672	निर्वाचक का नाम : मनोज पिता का नाम: हरी सिंह गृह संख्या : 169छ उम्र : 23 लिंग : पुरुष	फोटो उपलब्ध
232	JYS1218841	निर्वाचक का नाम : देवीलाल पिता का नाम: बिरमलाल गृह संख्या : 169ड उम्र : 81 लिंग : पुरुष	फोटो उपलब्ध	233	JYS1218882	निर्वाचक का नाम : रोडीबाई पति का नाम: देवीलाल गृह संख्या : 169ड उम्र : 71 लिंग : महिला	फोटो उपलब्ध	234	JYS1219310	निर्वाचक का नाम : करणसिंह पिता का नाम: देवीलाल गृह संख्या : 169ड उम्र : 56 लिंग : पुरुष	फोटो उपलब्ध
235	JYS1218874	निर्वाचक का नाम : कोशल्या बाई पति का नाम: करणसिंह गृह संख्या : 169ड उम्र : 53 लिंग : महिला	फोटो उपलब्ध	236	SLE0103267	निर्वाचक का नाम : संगीताबाई पति का नाम: हेमराज गृह संख्या : 169ड उम्र : 37 लिंग : महिला	फोटो उपलब्ध	237	JYS1756352	निर्वाचक का नाम : नारायण पिता का नाम: मोतीलाल गृह संख्या : 169ग उम्र : 75 लिंग : पुरुष	फोटो उपलब्ध
238	JYS1756337	निर्वाचक का नाम : रूपाबाई पति का नाम: नारायण गृह संख्या : 169ग उम्र : 65 लिंग : महिला	फोटो उपलब्ध	239	JYS1218908	निर्वाचक का नाम : घनश्याम सिलावट पिता का नाम: नारायण गृह संख्या : 169ग उम्र : 43 लिंग : पुरुष	फोटो उपलब्ध	240	JYS1756345	निर्वाचक का नाम : दुर्गाबाई सिलावट पति का नाम: घनश्याम सिलावट गृह संख्या : 169ग उम्र : 39 लिंग : महिला	फोटो उपलब्ध

241	SLE0472233	निर्वाचक का नाम : गोपाल पिता का नाम: नारायण गृह संख्या : 169 ग उम्र : 38 लिंग : पुरुष	242	SLE0472258	निर्वाचक का नाम : राजेश पिता का नाम: नारायण गृह संख्या : 169 ग उम्र : 35 लिंग : पुरुष	243	SLE0472241	निर्वाचक का नाम : कौशल्या बाई पति का नाम: गोपाल गृह संख्या : 169 ग उम्र : 32 लिंग : महिला
244	SLE0472266	निर्वाचक का नाम : सौरभ बाई पति का नाम: राजेश गृह संख्या : 169 ग उम्र : 32 लिंग : महिला	245	JYS1587070	निर्वाचक का नाम : विष्णुप्रसाद पिता का नाम: हजारीलाल गृह संख्या : 169घ उम्र : 46 लिंग : पुरुष	246	SLE0221416	निर्वाचक का नाम : मांगीबाई पति का नाम: विष्णुप्रसाद गृह संख्या : 169घ उम्र : 37 लिंग : महिला
247	JYS1218890	निर्वाचक का नाम : प्रभुलाल पिता का नाम: रामलाल गृह संख्या : 169ज उम्र : 67 लिंग : पुरुष	248	JYS1218965	निर्वाचक का नाम : कचन बाई पति का नाम: प्रभुलाल गृह संख्या : 169ज उम्र : 65 लिंग : महिला	249	JYS1586999	निर्वाचक का नाम : गोरधन पिता का नाम: प्रभुलाल गृह संख्या : 169ज उम्र : 40 लिंग : पुरुष
250	JYS1219039	निर्वाचक का नाम : गीताबाई पति का नाम: गोरधन गृह संख्या : 169ज उम्र : 39 लिंग : महिला	251	SLE2169134	निर्वाचक का नाम : दुर्गेश वर्मा पिता का नाम: गोवर्धन गृह संख्या : 169ज उम्र : 19 लिंग : पुरुष	252	JYS1756295	निर्वाचक का नाम : बालचन्द पिता का नाम: रामलाल गृह संख्या : 169झ उम्र : 81 लिंग : पुरुष
253	SLE1826783	निर्वाचक का नाम : मेहताब बाई पति का नाम: बालचन्द गृह संख्या : 169झ उम्र : 71 लिंग : महिला	254	JYS1218809	निर्वाचक का नाम : चन्द्रलाल पिता का नाम: रामलाल गृह संख्या : 169झ उम्र : 48 लिंग : पुरुष	255	JYS1219153	निर्वाचक का नाम : रोडीबाई पति का नाम: चन्द्रलाल गृह संख्या : 169झ उम्र : 46 लिंग : महिला
256	SLE0472555	निर्वाचक का नाम : बनेसिंह पिता का नाम: बालचंद गृह संख्या : 169झ उम्र : 36 लिंग : पुरुष	257	SLE0472548	निर्वाचक का नाम : दुर्गेश कुमार पिता का नाम: बालचंद गृह संख्या : 169झ उम्र : 32 लिंग : पुरुष	258	SLE1638683	निर्वाचक का नाम : प्रीति अहिरवार पति का नाम: नारायण अहिरवार गृह संख्या : 169 झ उम्र : 25 लिंग : महिला
259	SLE1638675	निर्वाचक का नाम : नारायण अहिरवार पिता का नाम: चंदर अहिरवार गृह संख्या : 169 झ उम्र : 24 लिंग : पुरुष	260	JYS1585082	निर्वाचक का नाम : लक्ष्मण पिता का नाम: भेंवरलाल गृह संख्या : 169क उम्र : 61 लिंग : पुरुष	261	JYS1756386	निर्वाचक का नाम : बुलीबाई पति का नाम: लक्ष्मण गृह संख्या : 169क उम्र : 59 लिंग : महिला
262	SLE0472746	निर्वाचक का नाम : दुर्गेश पिता का नाम: लक्ष्मण गृह संख्या : 169क उम्र : 34 लिंग : पुरुष	263	SLE0472761	निर्वाचक का नाम : सावित्रीबाई पति का नाम: राजाराम गृह संख्या : 169 क उम्र : 33 लिंग : महिला	264	SLE0472506	निर्वाचक का नाम : राजाराम पिता का नाम: लक्ष्मण गृह संख्या : 169क उम्र : 32 लिंग : पुरुष
265	SLE0472514	निर्वाचक का नाम : बसन्ती बाई पति का नाम: दुर्गेश गृह संख्या : 169क उम्र : 32 लिंग : महिला	266	SLE0535450	निर्वाचक का नाम : गिरिराज पिता का नाम: लक्ष्मीनारायण गृह संख्या : 169 क उम्र : 31 लिंग : पुरुष	267	SLE0727982	निर्वाचक का नाम : मैहरबान अहीरवार पिता का नाम: बालचंद गृह संख्या : 169ख उम्र : 30 लिंग : पुरुष
268	JYS1585876	निर्वाचक का नाम : बीरम लाल पिता का नाम: भगालाल गृह संख्या : 169ख उम्र : 51 लिंग : पुरुष	269	JYS1219021	निर्वाचक का नाम : मांगीलाल पिता का नाम: भगालाल गृह संख्या : 169ख उम्र : 51 लिंग : पुरुष	270	JYS1756394	निर्वाचक का नाम : लीलाबाई पति का नाम: बालचन्द गृह संख्या : 169ख उम्र : 49 लिंग : महिला

271	SLE0221317	निर्वाचक का नाम : सौरभ बाई पति का नाम: मांगीलाल गृह संख्या : 169ख उम्र : 41 लिंग : महिला	फोटो उपलब्ध	272	SLE0091876	निर्वाचक का नाम : जसोदा बाई पति का नाम: बीरम लाल गृह संख्या : 169ख उम्र : 39 लिंग : महिला	फोटो उपलब्ध	273	SLE2166593	निर्वाचक का नाम : सुनीता बाई चमार पति का नाम: राहुल वर्मा गृह संख्या : 169ख उम्र : 25 लिंग : महिला	फोटो उपलब्ध
274	SLE2112522	निर्वाचक का नाम : दुर्गेश कुमार पिता का नाम: बिरम लाल अहिरवार गृह संख्या : 169ख उम्र : 21 लिंग : पुरुष	फोटो उपलब्ध	275	SLE2080661	निर्वाचक का नाम : चौथमल अहिरवार पिता का नाम: मांगीलाल गृह संख्या : 169ख उम्र : 20 लिंग : पुरुष	फोटो उपलब्ध	276	SLE2028793	निर्वाचक का नाम : राहुल वर्मा पिता का नाम: बिरम सिंह गृह संख्या : 169ख उम्र : 21 लिंग : पुरुष	फोटो उपलब्ध
277	SLE0091884	निर्वाचक का नाम : नारायण पिता का नाम: बापूलाल गृह संख्या : 169ट उम्र : 56 लिंग : पुरुष	फोटो उपलब्ध	278	JYS1586122	निर्वाचक का नाम : कवरी बाई पति का नाम: नारायण गृह संख्या : 169ट उम्र : 53 लिंग : महिला	फोटो उपलब्ध	279	JYS1756287	निर्वाचक का नाम : अमरलाल पिता का नाम: बापूलाल गृह संख्या : 169ठ उम्र : 66 लिंग : पुरुष	फोटो उपलब्ध
280	JYS1586130	निर्वाचक का नाम : नारायणी बाई पति का नाम: अमरलाल गृह संख्या : 169ठ उम्र : 63 लिंग : महिला	फोटो उपलब्ध	281	JYS1219278	निर्वाचक का नाम : गोवर्धन लाल पिता का नाम: अमरलाल गृह संख्या : 169ठ उम्र : 41 लिंग : पुरुष	फोटो उपलब्ध	282	JYS1614619	निर्वाचक का नाम : गुडी बाई पति का नाम: गोवर्धन लाल गृह संख्या : 169ठ उम्र : 41 लिंग : महिला	फोटो उपलब्ध
283	SLE1337088	निर्वाचक का नाम : शिवलाल पिता का नाम: रामलाल गृह संख्या : 170 उम्र : 61 लिंग : पुरुष	फोटो उपलब्ध	284	SLE1337047	निर्वाचक का नाम : जतनबाई पति का नाम: शिवलाल गृह संख्या : 170 उम्र : 59 लिंग : महिला	फोटो उपलब्ध	285	SLE0655126	निर्वाचक का नाम : देवीलाल पिता का नाम: शिवलाल गृह संख्या : 17 0 उम्र : 34 लिंग : पुरुष	फोटो उपलब्ध
286	SLE0655134	निर्वाचक का नाम : मोहन पिता का नाम: शिवलाल गृह संख्या : 170 उम्र : 33 लिंग : पुरुष	फोटो उपलब्ध	287	SLE1019256	निर्वाचक का नाम : दुर्गेश अहिरवार पिता का नाम: शिवलाल गृह संख्या : 170 उम्र : 30 लिंग : पुरुष	फोटो उपलब्ध	288	SLE0812347	निर्वाचक का नाम : मंजु पति का नाम: मोहन गृह संख्या : 170 उम्र : 28 लिंग : महिला	फोटो उपलब्ध
289	SLE1901495	निर्वाचक का नाम : राधा अहिरवार पति का नाम: बाबूलाल अहिरवार गृह संख्या : 157 उम्र : 22 लिंग : महिला	फोटो उपलब्ध								

290	SLE1826304	निर्वाचक का नाम : दूर्गाबाई पिता का नाम: नानूराम गृह संख्या : 79 उम्र : 59 लिंग : महिला	फोटो उपलब्ध	291	SLE1826320	निर्वाचक का नाम : नारायणसिंह पिता का नाम: नानूराम गृह संख्या : 79 उम्र : 56 लिंग : पुरुष	फोटो उपलब्ध	292	SLE1826312	निर्वाचक का नाम : श्यामूबाई पिता का नाम: नारायणसिंह गृह संख्या : 79 उम्र : 50 लिंग : महिला	फोटो उपलब्ध
293	SLE1335900	निर्वाचक का नाम : कालूसिंह पिता का नाम: देवीलाल गृह संख्या : 91 उम्र : 54 लिंग : पुरुष	फोटो उपलब्ध	294	SLE1335918	निर्वाचक का नाम : कृष्णाबाई पिता का नाम: कालूसिंह गृह संख्या : 91 उम्र : 50 लिंग : महिला	फोटो उपलब्ध	295	JYS1586411	निर्वाचक का नाम : नारायणसिंह पिता का नाम: देवी सिंह गृह संख्या : 91 उम्र : 39 लिंग : पुरुष	फोटो उपलब्ध
296	SLE0221424	निर्वाचक का नाम : कांताबाई पिता का नाम: नारायण सिंह गृह संख्या : 91 उम्र : 38 लिंग : महिला	फोटो उपलब्ध	297	SLE1154798	निर्वाचक का नाम : पवन पिता का नाम: कालू सिंह गृह संख्या : 91 उम्र : 27 लिंग : पुरुष	फोटो उपलब्ध	298	SLE2053833	निर्वाचक का नाम : उर्मिला भिलाला पिता का नाम: पवन भिलाला गृह संख्या : 91 उम्र : 25 लिंग : महिला	फोटो उपलब्ध
299	SLE1335561	निर्वाचक का नाम : रेशमबाई पिता का नाम: किशनलाल गृह संख्या : 91/1 उम्र : 70 लिंग : महिला	फोटो उपलब्ध	300	SLE1335553	निर्वाचक का नाम : करणसिंह पिता का नाम: किशनलाल गृह संख्या : 91/1 उम्र : 47 लिंग : पुरुष	फोटो उपलब्ध	301	JYS1586965	निर्वाचक का नाम : भगवतीबाई पिता का नाम: करणसिंह गृह संख्या : 91/1 उम्र : 46 लिंग : महिला	फोटो उपलब्ध
302	SLE1068204	निर्वाचक का नाम : संजय भिलाला पिता का नाम: करणसिंह गृह संख्या : 91/1 उम्र : 28 लिंग : पुरुष	फोटो उपलब्ध	303	SLE1638717	निर्वाचक का नाम : अशोक भिलाला पिता का नाम: करण सिंह भिलाला गृह संख्या : 91/1 उम्र : 24 लिंग : पुरुष	फोटो उपलब्ध	304	SLE2008571	निर्वाचक का नाम : पूजा भिलाला पिता का नाम: संजय भिलाला गृह संख्या : 91/1 उम्र : 23 लिंग : महिला	फोटो उपलब्ध
305	SLE1335892	निर्वाचक का नाम : बालूसिंह पिता का नाम: हजारीलाल गृह संख्या : 91/2 उम्र : 47 लिंग : पुरुष	फोटो उपलब्ध	306	JYS1586957	निर्वाचक का नाम : गायत्रीबाई पिता का नाम: बालूसिंह गृह संख्या : 91/2 उम्र : 46 लिंग : महिला	फोटो उपलब्ध	307	SLE1820927	निर्वाचक का नाम : मांगीलाल पिता का नाम: बापूलाल गृह संख्या : 92 उम्र : 60 लिंग : पुरुष	फोटो उपलब्ध
308	SLE1820984	निर्वाचक का नाम : रामसुखीबाई पिता का नाम: मांगीलाल गृह संख्या : 92 उम्र : 58 लिंग : महिला	फोटो उपलब्ध	309	SLE1821008	निर्वाचक का नाम : घनश्याम पिता का नाम: बापूलाल गृह संख्या : 92 उम्र : 52 लिंग : पुरुष	फोटो उपलब्ध	310	SLE1821016	निर्वाचक का नाम : प्रेमसिंह पिता का नाम: बापूलाल गृह संख्या : 92 उम्र : 50 लिंग : पुरुष	फोटो उपलब्ध
311	SLE1820935	निर्वाचक का नाम : सन्तोषबाई पिता का नाम: घनश्याम गृह संख्या : 92 उम्र : 49 लिंग : महिला	फोटो उपलब्ध	312	SLE0103275	निर्वाचक का नाम : गुड्डीबाई पिता का नाम: प्रेम सिंह गृह संख्या : 92 उम्र : 49 लिंग : महिला	फोटो उपलब्ध	313	SLE1820992	निर्वाचक का नाम : राधेश्याम पिता का नाम: बापूलाल गृह संख्या : 92 उम्र : 47 लिंग : पुरुष	फोटो उपलब्ध
314	SLE1820943	निर्वाचक का नाम : भगवतीबाई पिता का नाम: राधेश्याम गृह संख्या : 92 उम्र : 46 लिंग : महिला	फोटो उपलब्ध	315	SLE0103283	निर्वाचक का नाम : धापूबाई पिता का नाम: विनोद कुमार गृह संख्या : 92 उम्र : 42 लिंग : महिला	फोटो उपलब्ध	316	JYS1586874	निर्वाचक का नाम : विनोदकुमार पिता का नाम: मांगीलाल गृह संख्या : 92 उम्र : 39 लिंग : पुरुष	फोटो उपलब्ध
317	SLE0306100	निर्वाचक का नाम : मुकेश कुमार पिता का नाम: मांगीलाल गृह संख्या : 92 उम्र : 33 लिंग : पुरुष	फोटो उपलब्ध	318	SLE1901545	निर्वाचक का नाम : पुरषोत्तमा कुमारी पिता का नाम: मुकेश कुमार गृह संख्या : 92 उम्र : 30 लिंग : महिला	फोटो उपलब्ध	319	SLE1639665	निर्वाचक का नाम : जितेंद्र भिलाला पिता का नाम: घनश्याम भिलाला गृह संख्या : 92 उम्र : 26 लिंग : पुरुष	फोटो उपलब्ध

320	SLE1997816	निर्वाचक का नाम : पिंकी कुमारी भिलाला पति का नाम: जितेंद्र भिलाला गृह संख्या : 92 उम्र : 26 लिंग : महिला	फोटो उपलब्ध	321	SLE1335942	निर्वाचक का नाम : बाबूलाल पिता का नाम: जगन्नाथ गृह संख्या : 94 उम्र : 64 लिंग : पुरुष	फोटो उपलब्ध	322	SLE1335934	निर्वाचक का नाम : कृष्णाबाई पति का नाम: बाबूलाल गृह संख्या : 94 उम्र : 60 लिंग : महिला	फोटो उपलब्ध
323	JYS1587161	निर्वाचक का नाम : बालचंद पिता का नाम: बाबूलाल गृह संख्या : 94 उम्र : 43 लिंग : पुरुष	फोटो उपलब्ध	324	JYS1587088	निर्वाचक का नाम : रेखाबाई पति का नाम: बालचंद गृह संख्या : 94 उम्र : 39 लिंग : महिला	फोटो उपलब्ध	325	SLE0103291	निर्वाचक का नाम : सांवलिया पिता का नाम: बाबूलाल गृह संख्या : 94 उम्र : 35 लिंग : पुरुष	फोटो उपलब्ध
326	SLE0472118	निर्वाचक का नाम : जगदीश चंद्र पिता का नाम: बाबूलाल गृह संख्या : 94 उम्र : 33 लिंग : पुरुष	फोटो उपलब्ध	327	SLE0472076	निर्वाचक का नाम : निर्मला बाई पति का नाम: सांवलिया गृह संख्या : 94 उम्र : 32 लिंग : महिला	फोटो उपलब्ध	328	SLE2184307	निर्वाचक का नाम : कविता भिलाला पिता का नाम: बालचंद गृह संख्या : 94 उम्र : 21 लिंग : महिला	फोटो उपलब्ध
329	SLE1335546	निर्वाचक का नाम : मानूबाई पति का नाम: चन्द्रलाल गृह संख्या : 95 उम्र : 63 लिंग : महिला	फोटो उपलब्ध	330	SLE0221432	निर्वाचक का नाम : नारायण सिंह पिता का नाम: चन्द्र सिंह गृह संख्या : 95 उम्र : 34 लिंग : पुरुष	फोटो उपलब्ध	331	SLE0472316	निर्वाचक का नाम : भूली बाई पति का नाम: नारायण सिंह गृह संख्या : 95 उम्र : 32 लिंग : महिला	फोटो उपलब्ध
332	SLE1638733	निर्वाचक का नाम : अयोध्या भिलाला पति का नाम: रामबाबू भिलाला गृह संख्या : 95 उम्र : 28 लिंग : महिला	फोटो उपलब्ध	333	SLE1019280	निर्वाचक का नाम : रामबाबू भिलाला पिता का नाम: चन्द्र लाल गृह संख्या : 95 उम्र : 27 लिंग : पुरुष	फोटो उपलब्ध	334	SLE0535799	निर्वाचक का नाम : सुरेश कुमार पिता का नाम: पीरूलाल गृह संख्या : 97 उम्र : 32 लिंग : पुरुष	फोटो उपलब्ध
335	SLE2006732	निर्वाचक का नाम : नर्मदा भिलाला पति का नाम: सुरेश गृह संख्या : 97 उम्र : 30 लिंग : महिला	फोटो उपलब्ध	336	SLE1639145	निर्वाचक का नाम : करण सिंह भिलाला पिता का नाम: भंवरलाल भिलाला गृह संख्या : 97 क उम्र : 80 लिंग : पुरुष	फोटो उपलब्ध	337	SLE1639673	निर्वाचक का नाम : श्यामा बाई भिलाला पति का नाम: करण सिंह भिलाला गृह संख्या : 97 क उम्र : 75 लिंग : महिला	फोटो उपलब्ध
338	SLE1337013	निर्वाचक का नाम : गीताबाई पति का नाम: अन्दरसिंह गृह संख्या : 100 उम्र : 58 लिंग : महिला	फोटो उपलब्ध	339	SLE1830819	निर्वाचक का नाम : बुलीबाई पति का नाम: दिनेशकुमार गृह संख्या : 100 उम्र : 46 लिंग : महिला	फोटो उपलब्ध	340	SLE1638709	निर्वाचक का नाम : राकेश भिलाला पिता का नाम: विष्णु प्रसाद भिलाला गृह संख्या : 100 उम्र : 25 लिंग : पुरुष	फोटो उपलब्ध
341	SLE1336007	निर्वाचक का नाम : मोहनलाल पिता का नाम: देवीलाल गृह संख्या : 102 उम्र : 62 लिंग : पुरुष	फोटो उपलब्ध	342	SLE1337583	निर्वाचक का नाम : गीताबाई पति का नाम: मोहनलाल गृह संख्या : 102 उम्र : 60 लिंग : महिला	फोटो उपलब्ध	343	SLE1336163	निर्वाचक का नाम : सीताराम पिता का नाम: देवीलाल गृह संख्या : 102 उम्र : 49 लिंग : पुरुष	फोटो उपलब्ध
344	SLE1336148	निर्वाचक का नाम : गीताबाई पति का नाम: सीताराम गृह संख्या : 102 उम्र : 48 लिंग : महिला	फोटो उपलब्ध	345	SLE0202101	निर्वाचक का नाम : श्यामूबाई पति का नाम: पप्पू कुमार गृह संख्या : 102 उम्र : 37 लिंग : महिला	फोटो उपलब्ध	346	SLE0202119	निर्वाचक का नाम : पप्पू कुमार पिता का नाम: मोहनलाल गृह संख्या : 102 उम्र : 35 लिंग : पुरुष	फोटो उपलब्ध
347	SLE1638725	निर्वाचक का नाम : रेखा पति का नाम: रोशन गृह संख्या : 102 उम्र : 29 लिंग : महिला	फोटो उपलब्ध	348	SLE1026079	निर्वाचक का नाम : रोशन पिता का नाम: सीताराम गृह संख्या : 102 उम्र : 26 लिंग : पुरुष	फोटो उपलब्ध	349	JYS1219245	निर्वाचक का नाम : फतेसिंह पिता का नाम: प्यारालाल गृह संख्या : 103 उम्र : 67 लिंग : पुरुष	फोटो उपलब्ध

350	JYS1219112	निर्वाचक का नाम : चम्पीबाई पति का नाम: फतेसिंह गृह संख्या : 103 उम्र : 63 लिंग : महिला	फोटो उपलब्ध	351	SLE1336189	निर्वाचक का नाम : फूलचन्द पिता का नाम: माधु गृह संख्या : 103 उम्र : 60 लिंग : पुरुष	फोटो उपलब्ध	352	SLE1337609	निर्वाचक का नाम : भंवरबाई पति का नाम: फूलचन्द गृह संख्या : 103 उम्र : 58 लिंग : महिला	फोटो उपलब्ध
353	SLE1969880	निर्वाचक का नाम : वीरम लाल अहिरवार पिता का नाम: फूलचन्द गृह संख्या : 103 उम्र : 22 लिंग : पुरुष	फोटो उपलब्ध	354	SLE1971837	निर्वाचक का नाम : देवी लाल अहिरवार पिता का नाम: फूलचन्द गृह संख्या : 103 उम्र : 21 लिंग : पुरुष	फोटो उपलब्ध	355	SLE2199198	निर्वाचक का नाम : पूजा पति का नाम: विरम लाल अहिरवार गृह संख्या : 103 उम्र : 21 लिंग : महिला	फोटो उपलब्ध
356	SLE1645720	निर्वाचक का नाम : जालम पिता का नाम: भंवरलाल गृह संख्या : 104 उम्र : 73 लिंग : पुरुष	फोटो उपलब्ध	357	SLE1645738	निर्वाचक का नाम : धापूबाई पति का नाम: जालम गृह संख्या : 104 उम्र : 70 लिंग : महिला	फोटो उपलब्ध	358	SLE0103325	निर्वाचक का नाम : संतोष बाई पति का नाम: गौरीलाल गृह संख्या : 104 उम्र : 42 लिंग : महिला	फोटो उपलब्ध
359	JYS1586528	निर्वाचक का नाम : गोरीलाल पिता का नाम: जालम गृह संख्या : 104 उम्र : 39 लिंग : पुरुष	फोटो उपलब्ध	360	SLE0103317	निर्वाचक का नाम : सज्जन पिता का नाम: जालम गृह संख्या : 104 उम्र : 36 लिंग : पुरुष	फोटो उपलब्ध	361	SLE0103309	निर्वाचक का नाम : रामकन्या बाई पति का नाम: सज्जन गृह संख्या : 104 उम्र : 36 लिंग : महिला	फोटो उपलब्ध
362	SLE0787226	निर्वाचक का नाम : मुकेश पिता का नाम: जालम गृह संख्या : 104 उम्र : 33 लिंग : पुरुष	फोटो उपलब्ध	363	SLE1092410	निर्वाचक का नाम : कृष्णा बाई पति का नाम: मुकेश गृह संख्या : 104 उम्र : 30 लिंग : महिला	फोटो उपलब्ध	364	SLE1230028	निर्वाचक का नाम : कालुराम पिता का नाम: जालम गृह संख्या : 104 उम्र : 25 लिंग : पुरुष	फोटो उपलब्ध
365	JYS1756154	निर्वाचक का नाम : मदनलाल पिता का नाम: भुवान गृह संख्या : 105 उम्र : 66 लिंग : पुरुष	फोटो उपलब्ध	366	JYS1756147	निर्वाचक का नाम : भेरीबाई पति का नाम: मदनलाल गृह संख्या : 105 उम्र : 62 लिंग : महिला	फोटो उपलब्ध	367	SLE0091892	निर्वाचक का नाम : चन्द्रलाल पिता का नाम: भुवान गृह संख्या : 105 उम्र : 49 लिंग : पुरुष	फोटो उपलब्ध
368	JYS1586015	निर्वाचक का नाम : लीलाबाई पति का नाम: चन्द्रलाल गृह संख्या : 105 उम्र : 48 लिंग : महिला	फोटो उपलब्ध	369	JYS1614676	निर्वाचक का नाम : जगदीश पिता का नाम: मदनलाल गृह संख्या : 105 उम्र : 39 लिंग : पुरुष	फोटो उपलब्ध	Q 370	SLE0103358	निर्वाचक का नाम : गोवर्धन पिता का नाम: मदनलाल गृह संख्या : 105 उम्र : 35 लिंग : पुरुष	फोटो उपलब्ध
371	SLE0103341	निर्वाचक का नाम : कौशल्या पति का नाम: जगदीश गृह संख्या : 105 उम्र : 35 लिंग : महिला	फोटो उपलब्ध	372	SLE0103382	निर्वाचक का नाम : बालचन्द अहीरवार पिता का नाम: भंवरलाल अहीरवार गृह संख्या : 106 उम्र : 39 लिंग : पुरुष	फोटो उपलब्ध	373	SLE0103374	निर्वाचक का नाम : सैतान बाई पति का नाम: बालचन्द गृह संख्या : 106 उम्र : 38 लिंग : महिला	फोटो उपलब्ध
374	SLE1645712	निर्वाचक का नाम : बालूसिंह पिता का नाम: सेवामी गृह संख्या : 111 उम्र : 66 लिंग : पुरुष	फोटो उपलब्ध	375	SLE0103408	निर्वाचक का नाम : रामकन्या बाई पति का नाम: हेमराज गृह संख्या : 111 उम्र : 36 लिंग : महिला	फोटो उपलब्ध	376	SLE0103390	निर्वाचक का नाम : हेमराज पिता का नाम: बालचन्द गृह संख्या : 111 उम्र : 35 लिंग : पुरुष	फोटो उपलब्ध
377	SLE1260454	निर्वाचक का नाम : परमानंद पिता का नाम: बालचंद गृह संख्या : 111 उम्र : 26 लिंग : पुरुष	फोटो उपलब्ध	378	SLE1936426	निर्वाचक का नाम : धापू बाई पति का नाम: परमानंद गृह संख्या : 111 उम्र : 25 लिंग : महिला	फोटो उपलब्ध	379	SLE1645688	निर्वाचक का नाम : मांगीबाई पति का नाम: कुंवरलाल गृह संख्या : 113 उम्र : 70 लिंग : महिला	फोटो उपलब्ध

380	JYS1587005	निर्वाचक का नाम : बालचंद पिता का नाम: कंवरलाल गृह संख्या : 113 उम्र : 42 लिंग : पुरुष	फोटो उपलब्ध	381	JYS1585892	निर्वाचक का नाम : भगवानसिंह पिता का नाम: कुंवरलाल गृह संख्या : 113 उम्र : 40 लिंग : पुरुष	फोटो उपलब्ध	382	SLE0273813	निर्वाचक का नाम : सीमाबाई पति का नाम: भगवानसिंह गृह संख्या : 113 उम्र : 39 लिंग : महिला	फोटो उपलब्ध
383	SLE0273821	निर्वाचक का नाम : पन्नालाल पिता का नाम: देवीलाल गृह संख्या : 113/1 उम्र : 70 लिंग : पुरुष	फोटो उपलब्ध	384	SLE1826635	निर्वाचक का नाम : दुर्गा बाई पति का नाम: पन्नालाल गृह संख्या : 113/1 उम्र : 60 लिंग : महिला	फोटो उपलब्ध	385	SLE1155373	निर्वाचक का नाम : राहुल गूजर पिता का नाम: पन्ना लाल गृह संख्या : 113/1 उम्र : 30 लिंग : पुरुष	फोटो उपलब्ध
386	SLE1337625	निर्वाचक का नाम : गोवर्धनलाल पिता का नाम: देवीलाल गृह संख्या : 113/2 उम्र : 60 लिंग : पुरुष	फोटो उपलब्ध	387	SLE1337641	निर्वाचक का नाम : मथुराबाई पति का नाम: गोवर्धनलाल गृह संख्या : 113/2 उम्र : 58 लिंग : महिला	फोटो उपलब्ध	388	SLE0787333	निर्वाचक का नाम : राजाराम पिता का नाम: गोवर्धन गृह संख्या : 113/2 उम्र : 30 लिंग : पुरुष	फोटो उपलब्ध
389	SLE1970508	निर्वाचक का नाम : संगीता गुर्जर पति का नाम: राजाराम गुर्जर गृह संख्या : 113/2 उम्र : 25 लिंग : महिला	फोटो उपलब्ध	390	SLE1337492	निर्वाचक का नाम : भुवानीसिंह पिता का नाम: रामलाल गृह संख्या : 114 उम्र : 69 लिंग : पुरुष	फोटो उपलब्ध	391	SLE1337468	निर्वाचक का नाम : दल्लूबाई पति का नाम: भुवानीसिंह गृह संख्या : 114 उम्र : 66 लिंग : महिला	फोटो उपलब्ध
392	JYS1614668	निर्वाचक का नाम : नन्दूबाई पति का नाम: नारायणसिंह गृह संख्या : 114 उम्र : 51 लिंग : महिला	फोटो उपलब्ध	393	JYS1586296	निर्वाचक का नाम : नारायणसिंह पिता का नाम: भुवानीसिंह गृह संख्या : 114 उम्र : 44 लिंग : पुरुष	फोटो उपलब्ध	394	SLE0472332	निर्वाचक का नाम : रोशन सिंह गुर्जर पिता का नाम: भुवानी सिंह गृह संख्या : 114 उम्र : 36 लिंग : पुरुष	फोटो उपलब्ध
395	SLE1019165	निर्वाचक का नाम : काली गुर्जर पति का नाम: रोशन सिंह गुर्जर गृह संख्या : 114 उम्र : 34 लिंग : महिला	फोटो उपलब्ध	396	SLE1337443	निर्वाचक का नाम : मानसिंह पिता का नाम: रामलाल गृह संख्या : 114/1 उम्र : 67 लिंग : पुरुष	फोटो उपलब्ध	397	SLE1337419	निर्वाचक का नाम : गुलाबबाई पति का नाम: मानसिंह गृह संख्या : 114/1 उम्र : 66 लिंग : महिला	फोटो उपलब्ध
398	SLE1820976	निर्वाचक का नाम : लक्ष्मीनारायण पिता का नाम: मानसिंह गृह संख्या : 114/1 उम्र : 47 लिंग : पुरुष	फोटो उपलब्ध	399	JYS1586643	निर्वाचक का नाम : सिध्दुबाई पति का नाम: लक्ष्मीनारायण गृह संख्या : 114/1 उम्र : 46 लिंग : महिला	फोटो उपलब्ध	400	JYS1586833	निर्वाचक का नाम : राधेश्याम पिता का नाम: मानसिंह गृह संख्या : 114/1 उम्र : 43 लिंग : पुरुष	फोटो उपलब्ध
401	JYS1586577	निर्वाचक का नाम : सज्जनसिंह पिता का नाम: मानसिंह गृह संख्या : 114/1 उम्र : 39 लिंग : पुरुष	फोटो उपलब्ध	402	JYS1586650	निर्वाचक का नाम : धापूबाई पति का नाम: राधेश्याम गृह संख्या : 114/1 उम्र : 39 लिंग : महिला	फोटो उपलब्ध	403	JYS1756162	निर्वाचक का नाम : संतोषबाई पति का नाम: सज्जनसिंह गृह संख्या : 114/1 उम्र : 39 लिंग : महिला	फोटो उपलब्ध
404	SLE2112373	निर्वाचक का नाम : अंजू बाई गुर्जर पति का नाम: जसवंत गुर्जर गृह संख्या : 114/1 उम्र : 27 लिंग : महिला	फोटो उपलब्ध	405	SLE1122027	निर्वाचक का नाम : जसवंत गुर्जर पिता का नाम: लक्ष्मीनारायण गुर्जर गृह संख्या : 114/1 उम्र : 26 लिंग : पुरुष	फोटो उपलब्ध	406	SLE1821065	निर्वाचक का नाम : राजाराम पिता का नाम: नन्दराम गृह संख्या : 115 उम्र : 52 लिंग : पुरुष	फोटो उपलब्ध
407	SLE1821073	निर्वाचक का नाम : कैलाशबाई पति का नाम: राजाराम गृह संख्या : 115 उम्र : 50 लिंग : महिला	फोटो उपलब्ध	408	SLE0535427	निर्वाचक का नाम : ममताबाई गुर्जर पति का नाम: बालचन्द गुर्जर गृह संख्या : 115 उम्र : 31 लिंग : महिला	फोटो उपलब्ध	409	SLE1821081	निर्वाचक का नाम : शिवलाल पिता का नाम: भंवरलाल गृह संख्या : 115क उम्र : 66 लिंग : पुरुष	फोटो उपलब्ध

410	SLE1826387	निर्वाचक का नाम : फूलबाई पति का नाम: शिवलाल गृह संख्या : 115क उम्र : 64 लिंग : महिला	411	SLE1821040	निर्वाचक का नाम : कालूसिंह पिता का नाम: भंवरलाल गृह संख्या : 115क उम्र : 53 लिंग : पुरुष	412	SLE1821057	निर्वाचक का नाम : कृष्णाबाई पति का नाम: कालूसिंह गृह संख्या : 115क उम्र : 49 लिंग : महिला
413	SLE2016293	निर्वाचक का नाम : कौशल्या गुर्जर पति का नाम: दुर्गेश गुर्जर गृह संख्या : 115क उम्र : 27 लिंग : महिला	414	SLE2016178	निर्वाचक का नाम : दुर्गेश गुर्जर पिता का नाम: कालुराम गृह संख्या : 115क उम्र : 25 लिंग : पुरुष	415	SLE0340992	निर्वाचक का नाम : बालचन्द पिता का नाम: राजाराम गृह संख्या : 115 ख उम्र : 32 लिंग : पुरुष
416	SLE1026087	निर्वाचक का नाम : पूजा पति का नाम: गोपाल गृह संख्या : 118/3 उम्र : 26 लिंग : महिला	417	SLE1870849	निर्वाचक का नाम : पवन भिलाला पिता का नाम: गोवर्धन लाल गृह संख्या : 135 उम्र : 23 लिंग : पुरुष	418	SLE1336312	निर्वाचक का नाम : मांगीलाल पिता का नाम: मोतीलाल गृह संख्या : 142 उम्र : 77 लिंग : पुरुष
419	JYS1218692	निर्वाचक का नाम : सुजानसिंह पिता का नाम: मांगीलाल गृह संख्या : 142 उम्र : 40 लिंग : पुरुष	420	SLE0221333	निर्वाचक का नाम : एलमबाई पति का नाम: सुजानसिंह गृह संख्या : 142 उम्र : 39 लिंग : महिला	421	SLE0103416	निर्वाचक का नाम : रमेशचंद पिता का नाम: हीरालाल गृह संख्या : 142/2 उम्र : 52 लिंग : पुरुष
422	SLE0103424	निर्वाचक का नाम : शान्ति बाई पति का नाम: रमेश गृह संख्या : 142/2 उम्र : 48 लिंग : महिला	423	SLE0812362	निर्वाचक का नाम : रेखा अहिरवार पति का नाम: मान सिंह गृह संख्या : 142/2 उम्र : 29 लिंग : महिला	424	SLE0812354	निर्वाचक का नाम : मान सिंह अहिरवार पिता का नाम: रमेश गृह संख्या : 142/2 उम्र : 28 लिंग : पुरुष
425	SLE1847631	निर्वाचक का नाम : राधेश्याम अहिरवार पिता का नाम: रमेशचंद गृह संख्या : 142/2 उम्र : 23 लिंग : पुरुष	426	SLE2049013	निर्वाचक का नाम : पूजा अहिरवार पति का नाम: राधेश्याम गृह संख्या : 142/2 उम्र : 20 लिंग : महिला	427	SLE1645902	निर्वाचक का नाम : गंगाराम पिता का नाम: हीरालाल गृह संख्या : 143 उम्र : 74 लिंग : पुरुष
428	SLE1645910	निर्वाचक का नाम : धापूबाई पति का नाम: गंगाराम गृह संख्या : 143 उम्र : 72 लिंग : महिला	429	SLE0103440	निर्वाचक का नाम : मंजूबाई पति का नाम: प्रेम सिंह गृह संख्या : 143 उम्र : 37 लिंग : महिला	430	SLE2195881	निर्वाचक का नाम : दुर्गेश गुर्जर पिता का नाम: करणसिंह गृह संख्या : 163 उम्र : 20 लिंग : पुरुष
431	SLE1820950	निर्वाचक का नाम : जगन्नाथ पिता का नाम: कालूसिंह गृह संख्या : 163ख उम्र : 73 लिंग : पुरुष	432	SLE1820968	निर्वाचक का नाम : बदामबाई पति का नाम: जगन्नाथ गृह संख्या : 163ख उम्र : 72 लिंग : महिला	433	JYS1585918	निर्वाचक का नाम : करणसिंह पिता का नाम: जगन्नाथ गृह संख्या : 163ख उम्र : 42 लिंग : पुरुष
434	JYS1585900	निर्वाचक का नाम : संतोषबाई पति का नाम: करणसिंह गृह संख्या : 163ख उम्र : 39 लिंग : महिला	435	SLE0341016	निर्वाचक का नाम : हीरालाल पिता का नाम: जगन्नाथ गृह संख्या : 163 ख उम्र : 36 लिंग : पुरुष	436	SLE0341008	निर्वाचक का नाम : बरदी बाई पति का नाम: हीरालाल गृह संख्या : 163 ख उम्र : 34 लिंग : महिला
437	SLE1337823	निर्वाचक का नाम : गोपाललाल पिता का नाम: नन्दराम गृह संख्या : 164 उम्र : 64 लिंग : पुरुष	438	SLE1337872	निर्वाचक का नाम : धीसीबाई पति का नाम: गोपाललाल गृह संख्या : 164 उम्र : 60 लिंग : महिला	439	SLE1155241	निर्वाचक का नाम : शावलिया पिता का नाम: गोपाल गृह संख्या : 164 उम्र : 35 लिंग : पुरुष

440	SLE0341024	निर्वाचक का नाम : ईश्वर सिंह पिता का नाम: गोपाल लाल गृह संख्या : 164 उम्र : 33 लिंग : पुरुष	441	SLE1230069	निर्वाचक का नाम : गोविंद पिता का नाम: गोपाल गृह संख्या : 164 उम्र : 30 लिंग : पुरुष	442	SLE1124130	निर्वाचक का नाम : चंदा बाई भिलाला पति का नाम: इश्वर भिलाला गृह संख्या : 164 उम्र : 27 लिंग : महिला
443	JYS1756253	निर्वाचक का नाम : नाथुसिंह पिता का नाम: नन्दराम गृह संख्या : 164क उम्र : 56 लिंग : पुरुष	444	SLE1821099	निर्वाचक का नाम : अनाखबाई पति का नाम: राकेश गृह संख्या : 164क उम्र : 49 लिंग : महिला	445	SLE0535724	निर्वाचक का नाम : नारायण सिंह भीलाला पिता का नाम: राकेश कुमार गृह संख्या : 164क उम्र : 31 लिंग : पुरुष
446	SLE1122100	निर्वाचक का नाम : लाड कुंवर बाई भिलाला पति का नाम: नारायण भिलाला गृह संख्या : 164 क उम्र : 27 लिंग : महिला	447	SLE0221341	निर्वाचक का नाम : सुखीबाई पति का नाम: ब्रदीलाल गृह संख्या : 164ख उम्र : 69 लिंग : महिला	448	JYS1585850	निर्वाचक का नाम : कैलाशचन्द्र पिता का नाम: ब्रदीलाल गृह संख्या : 164ख उम्र : 43 लिंग : पुरुष
449	JYS1585843	निर्वाचक का नाम : राजुबाई पति का नाम: कैलाशचन्द्र गृह संख्या : 164ख उम्र : 39 लिंग : महिला	450	SLE0341032	निर्वाचक का नाम : बजरंग पिता का नाम: ब्रदीलाल गृह संख्या : 164 ख उम्र : 33 लिंग : पुरुष	451	SLE1336353	निर्वाचक का नाम : राधेश्याम पिता का नाम: प्यारालाल गृह संख्या : 165 उम्र : 48 लिंग : पुरुष
452	JYS1586403	निर्वाचक का नाम : नाराणीबाई पति का नाम: राधेश्याम गृह संख्या : 165 उम्र : 46 लिंग : महिला	453	SLE1159664	निर्वाचक का नाम : सुरेश मालविय पिता का नाम: राधेश्याम गृह संख्या : 165 उम्र : 30 लिंग : पुरुष	454	SLE1124247	निर्वाचक का नाम : टीना मालविय पति का नाम: सुरेश मालविय गृह संख्या : 165 उम्र : 27 लिंग : महिला
455	SLE1337799	निर्वाचक का नाम : मदनलाल पिता का नाम: प्यारालाल गृह संख्या : 165/1 उम्र : 66 लिंग : पुरुष	456	SLE1337781	निर्वाचक का नाम : शान्तिबाई पति का नाम: मदनलाल गृह संख्या : 165/1 उम्र : 64 लिंग : महिला	457	JYS1219070	निर्वाचक का नाम : चन्द्रलाल पिता का नाम: मदनलाल गृह संख्या : 165/1 उम्र : 39 लिंग : पुरुष
458	SLE0103465	निर्वाचक का नाम : जमुनाबाई पिता का नाम: चन्द्रलाल गृह संख्या : 165/1 उम्र : 38 लिंग : पुरुष	459	SLE1337773	निर्वाचक का नाम : बापूलाल पिता का नाम: प्यारालाल गृह संख्या : 165/2 उम्र : 63 लिंग : पुरुष	460	SLE1337757	निर्वाचक का नाम : रेशमबाई पति का नाम: बापूलाल गृह संख्या : 165/2 उम्र : 60 लिंग : महिला
461	SLE0202127	निर्वाचक का नाम : राकेश कुमार पिता का नाम: बापूलाल गृह संख्या : 165/2 उम्र : 35 लिंग : पुरुष	462	SLE0301267	निर्वाचक का नाम : प्रियंका बाई पति का नाम: राकेश गृह संख्या : 165/2 उम्र : 34 लिंग : महिला	463	SLE0535468	निर्वाचक का नाम : मुकेश कुमार पिता का नाम: बापूलाल गृह संख्या : 165/2 उम्र : 31 लिंग : पुरुष
464	SLE1159607	निर्वाचक का नाम : कैलाश पिता का नाम: बापूलाल गृह संख्या : 165/2 उम्र : 28 लिंग : पुरुष	465	SLE1159680	निर्वाचक का नाम : जसवंत मालविय पिता का नाम: बापूलाल गृह संख्या : 165/2 उम्र : 26 लिंग : पुरुष	466	SLE1901537	निर्वाचक का नाम : निशा पति का नाम: जसवंत मालवीय गृह संख्या : 165/2 उम्र : 22 लिंग : महिला
467	SLE1336338	निर्वाचक का नाम : सुल्तान पिता का नाम: प्यारालाल गृह संख्या : 165/3 उम्र : 52 लिंग : पुरुष	468	SLE1336031	निर्वाचक का नाम : राजूबाई पति का नाम: सुल्तान गृह संख्या : 165/3 उम्र : 49 लिंग : महिला	469	SLE1159706	निर्वाचक का नाम : गोरधन मालविय पिता का नाम: सुल्तान गृह संख्या : 165/3 उम्र : 35 लिंग : पुरुष

470	SLE0535575	निर्वाचक का नाम : मंगलेश भिलाला पिता का नाम: कालुसिंह गृह संख्या : 165/3 उम्र : 31 लिंग : पुरुष	फोटो उपलब्ध	471	SLE2074243	निर्वाचक का नाम : गिरजा भिलाला पिता का नाम: मंगलेश भिलाला गृह संख्या : 165/3 उम्र : 26 लिंग : महिला	फोटो उपलब्ध	472	JYS1756196	निर्वाचक का नाम : देवीसिंह पिता का नाम: मेहताब सिंह गृह संख्या : 165/3ग उम्र : 68 लिंग : पुरुष	फोटो उपलब्ध
473	JYS1218999	निर्वाचक का नाम : मांगीबाई पति का नाम: देवीसिंह गृह संख्या : 165/3ग उम्र : 66 लिंग : महिला	फोटो उपलब्ध	474	SLE0728071	निर्वाचक का नाम : संजय भिलाला पिता का नाम: सत्यनारायण गृह संख्या : 165/3घ उम्र : 29 लिंग : पुरुष	फोटो उपलब्ध	475	JYS1218825	निर्वाचक का नाम : सत्यनारायण पिता का नाम: मेहताब सिंह गृह संख्या : 165/3घ उम्र : 51 लिंग : पुरुष	फोटो उपलब्ध
476	JYS1219005	निर्वाचक का नाम : प्रेम बाई पति का नाम: सत्यनारायण गृह संख्या : 165/3घ उम्र : 49 लिंग : महिला	फोटो उपलब्ध	477	SLE1019272	निर्वाचक का नाम : राहुल भिलाला पिता का नाम: सत्यनारायण गृह संख्या : 165/3 घ उम्र : 28 लिंग : पुरुष	फोटो उपलब्ध	478	SLE2024347	निर्वाचक का नाम : सकी भिलाला पति का नाम: राहुल भिलाला गृह संख्या : 165/3घ उम्र : 28 लिंग : महिला	फोटो उपलब्ध
479	JYS1756204	निर्वाचक का नाम : भेरूसिंह पिता का नाम: मेहताबसिंह गृह संख्या : 165/3क उम्र : 61 लिंग : पुरुष	फोटो उपलब्ध	480	JYS1756212	निर्वाचक का नाम : लीलाबाई पति का नाम: भेरूसिंह गृह संख्या : 165/3क उम्र : 59 लिंग : महिला	फोटो उपलब्ध	481	SLE1826676	निर्वाचक का नाम : कालू सिंह पिता का नाम: मेहताब सिंह गृह संख्या : 165/3ख उम्र : 61 लिंग : पुरुष	फोटो उपलब्ध
482	JYS1756170	निर्वाचक का नाम : मानु बाई पति का नाम: कालू सिंह गृह संख्या : 165/3ख उम्र : 60 लिंग : महिला	फोटो उपलब्ध	483	SLE1808724	निर्वाचक का नाम : प्रेमबाबू पिता का नाम: बापूलाल गृह संख्या : 166 उम्र : 54 लिंग : पुरुष	फोटो उपलब्ध	484	SLE1336288	निर्वाचक का नाम : गोर्वधनलाल पिता का नाम: बापूलाल गृह संख्या : 166/1 उम्र : 60 लिंग : पुरुष	फोटो उपलब्ध
485	SLE1336379	निर्वाचक का नाम : ललताबाई पति का नाम: गोर्वधनलाल गृह संख्या : 166/1 उम्र : 58 लिंग : महिला	फोटो उपलब्ध	486	SLE0472324	निर्वाचक का नाम : दिलीप कुमार पिता का नाम: गोर्वधन लाल गृह संख्या : 166/1 उम्र : 32 लिंग : पुरुष	फोटो उपलब्ध	487	SLE0535682	निर्वाचक का नाम : संगीता बाई पति का नाम: दिलीप कुमार गृह संख्या : 166/1 उम्र : 31 लिंग : महिला	फोटो उपलब्ध
488	SLE1983386	निर्वाचक का नाम : हरिओम सुतार पिता का नाम: गोर्वधन लाल सुतार गृह संख्या : 166/1 उम्र : 21 लिंग : पुरुष	फोटो उपलब्ध	489	JYS1756238	निर्वाचक का नाम : मदनलाल पिता का नाम: रामलाल गृह संख्या : 166क उम्र : 81 लिंग : पुरुष	फोटो उपलब्ध	490	JYS1756220	निर्वाचक का नाम : गीताबाई पति का नाम: मदनलाल गृह संख्या : 166क उम्र : 79 लिंग : महिला	फोटो उपलब्ध
491	SLE0221358	निर्वाचक का नाम : बदेसिंह पिता का नाम: किशनलाल गृह संख्या : 166क उम्र : 61 लिंग : पुरुष	फोटो उपलब्ध	492	SLE0221366	निर्वाचक का नाम : देवबाई पति का नाम: बदेसिंह गृह संख्या : 166क उम्र : 59 लिंग : महिला	फोटो उपलब्ध	493	JYS1586080	निर्वाचक का नाम : विक्रम सिंह पिता का नाम: मदनलाल गृह संख्या : 166क उम्र : 46 लिंग : पुरुष	फोटो उपलब्ध
494	JYS1586098	निर्वाचक का नाम : काली बाई पति का नाम: विक्रम सिंह गृह संख्या : 166क उम्र : 43 लिंग : महिला	फोटो उपलब्ध	495	JYS1586460	निर्वाचक का नाम : बहादुर सिंह भील पिता का नाम: मदनलाल गृह संख्या : 166क उम्र : 39 लिंग : पुरुष	फोटो उपलब्ध	496	JYS1219260	निर्वाचक का नाम : मोहनसिंह पिता का नाम: बदेसिंह गृह संख्या : 166क उम्र : 39 लिंग : पुरुष	फोटो उपलब्ध
497	SLE0221440	निर्वाचक का नाम : धापुबाई पति का नाम: मोहनलाल गृह संख्या : 166क उम्र : 37 लिंग : महिला	फोटो उपलब्ध	498	SLE0728030	निर्वाचक का नाम : गुडडी बाई पिता का नाम: बादर सिंह गृह संख्या : 166क उम्र : 37 लिंग : महिला	फोटो उपलब्ध	499	SLE2186955	निर्वाचक का नाम : कृपि अहिरवार पति का नाम: देवी लाल अहिरवार गृह संख्या : 354 उम्र : 24 लिंग : महिला	फोटो उपलब्ध

500 निर्वाचक का नाम : रोडीबाई पति का नाम: मांगीलाल गृह संख्या : 84 उम्र : 73 लिंग : महिला	SLE1826627 फोटो उपलब्ध	501 निर्वाचक का नाम : बाबूलाल पिता का नाम: मांगीलाल गृह संख्या : 84 उम्र : 50 लिंग : पुरुष	SLE1826791 फोटो उपलब्ध	502 निर्वाचक का नाम : प्रेमबाई पति का नाम: बाबूलाल गृह संख्या : 84 उम्र : 47 लिंग : महिला	JYS1586973 फोटो उपलब्ध
503 निर्वाचक का नाम : रामकन्याबाई पति का नाम: दयाराम गृह संख्या : 84 उम्र : 41 लिंग : महिला	JYS1586155 फोटो उपलब्ध	504 निर्वाचक का नाम : दयाराम पिता का नाम: मांगीलाल गृह संख्या : 84 उम्र : 39 लिंग : पुरुष	JYS1586809 फोटो उपलब्ध	505 निर्वाचक का नाम : बालूसिंह पिता का नाम: मांगीलाल गृह संख्या : 84 उम्र : 36 लिंग : पुरुष	SLE0103473 फोटो उपलब्ध
506 निर्वाचक का नाम : टीना बाई पति का नाम: बालु सिंह गृह संख्या : 84 उम्र : 32 लिंग : महिला	SLE0472340 फोटो उपलब्ध	507 निर्वाचक का नाम : हेमराज पिता का नाम: रोडमल गृह संख्या : 116 उम्र : 40 लिंग : पुरुष	JYS1586882 फोटो उपलब्ध	508 निर्वाचक का नाम : कुन्ताबाई पति का नाम: हेमराज गृह संख्या : 116 उम्र : 39 लिंग : महिला	JYS1586619 फोटो उपलब्ध
509 निर्वाचक का नाम : पूरीलाल पिता का नाम: भाऊजी गृह संख्या : 116क उम्र : 62 लिंग : पुरुष	SLE1336239 फोटो उपलब्ध	510 निर्वाचक का नाम : धापूबाई पति का नाम: पूरीलाल गृह संख्या : 116क उम्र : 58 लिंग : महिला	SLE1826809 फोटो उपलब्ध	511 निर्वाचक का नाम : अनोख बाई पति का नाम: सजन गृह संख्या : 116 क उम्र : 34 लिंग : महिला	SLE0472357 फोटो उपलब्ध
512 निर्वाचक का नाम : नारायण पिता का नाम: मोतीलाल गृह संख्या : 118 उम्र : 56 लिंग : पुरुष	SLE1336221 फोटो उपलब्ध	513 निर्वाचक का नाम : बालीबाई पति का नाम: नारायण गृह संख्या : 118 उम्र : 53 लिंग : महिला	SLE1336486 फोटो उपलब्ध	514 निर्वाचक का नाम : श्यामलाल पिता का नाम: नारायण गृह संख्या : 118 उम्र : 35 लिंग : पुरुष	SLE0103481 फोटो उपलब्ध
515 निर्वाचक का नाम : राधा बाई पति का नाम: श्यामलाल गृह संख्या : 118 उम्र : 33 लिंग : महिला	SLE0472571 फोटो उपलब्ध	516 निर्वाचक का नाम : किशनलाल पिता का नाम: हीरालाल गृह संख्या : 118/1 उम्र : 66 लिंग : पुरुष	SLE1336502 फोटो उपलब्ध	517 निर्वाचक का नाम : लीलाबाई पति का नाम: किशनलाल गृह संख्या : 118/1 उम्र : 60 लिंग : महिला	SLE1336528 फोटो उपलब्ध
518 निर्वाचक का नाम : रागिना पति का नाम: भेरू गृह संख्या : 118/1 उम्र : 30 लिंग : महिला	SLE1019173 फोटो उपलब्ध	519 निर्वाचक का नाम : कनीराम पिता का नाम: मोतीलाल गृह संख्या : 118/2 उम्र : 66 लिंग : पुरुष	SLE1336460 फोटो उपलब्ध	520 निर्वाचक का नाम : कमलाबाई पति का नाम: कनीराम गृह संख्या : 118/2 उम्र : 60 लिंग : महिला	JYS1756139 फोटो उपलब्ध
521 निर्वाचक का नाम : लालसिंह पिता का नाम: कनीराम गृह संख्या : 118/2 उम्र : 35 लिंग : पुरुष	SLE0103580 फोटो उपलब्ध	522 निर्वाचक का नाम : बबली बाई पति का नाम: लालसिंह गृह संख्या : 118/2 उम्र : 35 लिंग : महिला	SLE0103598 फोटो उपलब्ध	523 निर्वाचक का नाम : रूघनाथ पिता का नाम: हीरालाल गृह संख्या : 118/3 उम्र : 70 लिंग : पुरुष	SLE1336452 फोटो उपलब्ध
524 निर्वाचक का नाम : सूरजीबाई पति का नाम: रूघनाथ गृह संख्या : 118/3 उम्र : 65 लिंग : महिला	SLE1336445 फोटो उपलब्ध	525 निर्वाचक का नाम : रामबाबू पिता का नाम: रूघनाथ गृह संख्या : 118/3 उम्र : 37 लिंग : पुरुष	SLE0103606 फोटो उपलब्ध	526 निर्वाचक का नाम : संजूबाई पति का नाम: रामबाबू गृह संख्या : 118/3 उम्र : 35 लिंग : महिला	SLE0103614 फोटो उपलब्ध
527 निर्वाचक का नाम : गोपाल पिता का नाम: रूघनाथ गृह संख्या : 118/3 उम्र : 27 लिंग : पुरुष	SLE0812339 फोटो उपलब्ध	528 निर्वाचक का नाम : कमलाबाई पति का नाम: जालम गृह संख्या : 119 उम्र : 67 लिंग : महिला	SLE1336429 फोटो उपलब्ध	529 निर्वाचक का नाम : जालमसिंह पिता का नाम: सालकराम गृह संख्या : 119 उम्र : 64 लिंग : पुरुष	SLE1336411 फोटो उपलब्ध

530	JYS1586684	निर्वाचक का नाम : बालचन्द पिता का नाम: जालम गृह संख्या : 119 उम्र : 40 लिंग : पुरुष	फोटो उपलब्ध	531	JYS1586718	निर्वाचक का नाम : कलाबाई पति का नाम: बालचन्द गृह संख्या : 119 उम्र : 39 लिंग : महिला	फोटो उपलब्ध	532	SLE0655118	निर्वाचक का नाम : रमेशचंद्र पिता का नाम: जालमसिंह गृह संख्या : 119 उम्र : 33 लिंग : पुरुष	फोटो उपलब्ध
533	SLE0655142	निर्वाचक का नाम : ललताबाई पति का नाम: रमेशचंद्र गृह संख्या : 119 उम्र : 31 लिंग : महिला	फोटो उपलब्ध	534	SLE1645696	निर्वाचक का नाम : देवीलाल पिता का नाम: सेवाजी गृह संख्या : 120 उम्र : 67 लिंग : पुरुष	फोटो उपलब्ध	535	SLE1826338	निर्वाचक का नाम : धापूबाई पति का नाम: देवीलाल गृह संख्या : 120 उम्र : 65 लिंग : महिला	फोटो उपलब्ध
536	SLE0472415	निर्वाचक का नाम : दुर्गेश पिता का नाम: देवीलाल गृह संख्या : 120 उम्र : 33 लिंग : पुरुष	फोटो उपलब्ध	537	SLE1871938	निर्वाचक का नाम : सीमा पति का नाम: चंदर गृह संख्या : 120 उम्र : 23 लिंग : महिला	फोटो उपलब्ध	538	SLE1870815	निर्वाचक का नाम : चंदर पिता का नाम: देवी लाल गृह संख्या : 120 उम्र : 23 लिंग : पुरुष	फोटो उपलब्ध
539	SLE1337732	निर्वाचक का नाम : कनीराम पिता का नाम: सेवाजी गृह संख्या : 120/1 उम्र : 53 लिंग : पुरुष	फोटो उपलब्ध	540	SLE1337716	निर्वाचक का नाम : दरियावबाई पति का नाम: कनीराम गृह संख्या : 120/1 उम्र : 49 लिंग : महिला	फोटो उपलब्ध	541	SLE0472126	निर्वाचक का नाम : कैलाशचन्द्र सिलावट पिता का नाम: कनीराम गृह संख्या : 120/1 उम्र : 34 लिंग : पुरुष	फोटो उपलब्ध
542	SLE0472134	निर्वाचक का नाम : कमल किशोर पिता का नाम: कनीराम गृह संख्या : 120/1 उम्र : 33 लिंग : पुरुष	फोटो उपलब्ध	543	SLE0535476	निर्वाचक का नाम : सुनिता बाई पति का नाम: कैलाशचन्द्र सिलावट गृह संख्या : 120/1 उम्र : 31 लिंग : महिला	फोटो उपलब्ध	544	SLE1068196	निर्वाचक का नाम : शारदाबाई पति का नाम: कमलकिशोर गृह संख्या : 120/1 उम्र : 26 लिंग : महिला	फोटो उपलब्ध
545	SLE1645860	निर्वाचक का नाम : रामूबाई पति का नाम: जालम गृह संख्या : 122 उम्र : 74 लिंग : महिला	फोटो उपलब्ध	546	SLE1645852	निर्वाचक का नाम : बापूलाल पिता का नाम: जालम गृह संख्या : 122 उम्र : 51 लिंग : पुरुष	फोटो उपलब्ध	547	SLE1645886	निर्वाचक का नाम : चम्पीबाई पति का नाम: बापूलाल गृह संख्या : 122 उम्र : 49 लिंग : महिला	फोटो उपलब्ध
548	SLE2047017	निर्वाचक का नाम : कृष्णा अहिरवार पति का नाम: रामप्रसाद गृह संख्या : 122 उम्र : 31 लिंग : महिला	फोटो उपलब्ध	549	SLE0787242	निर्वाचक का नाम : रामप्रसाद पिता का नाम: जालम गृह संख्या : 122 उम्र : 29 लिंग : पुरुष	फोटो उपलब्ध	550	SLE2019982	निर्वाचक का नाम : दुर्गेश अहिरवार पिता का नाम: बापूलाल गृह संख्या : 122 उम्र : 21 लिंग : पुरुष	फोटो उपलब्ध
551	SLE2023448	निर्वाचक का नाम : प्रेम चंद मेघवाल पिता का नाम: पूरीलाल गृह संख्या : 122/1 उम्र : 33 लिंग : पुरुष	फोटो उपलब्ध	552	SLE1337690	निर्वाचक का नाम : धीसालाल पिता का नाम: नगालाल गृह संख्या : 123 उम्र : 52 लिंग : पुरुष	फोटो उपलब्ध	553	SLE1337674	निर्वाचक का नाम : भंवरबाई पति का नाम: धीसालाल गृह संख्या : 123 उम्र : 50 लिंग : महिला	फोटो उपलब्ध
554	SLE1230085	निर्वाचक का नाम : ममता पति का नाम: ओमप्रकाश गृह संख्या : 123 उम्र : 33 लिंग : महिला	फोटो उपलब्ध	555	SLE0472589	निर्वाचक का नाम : विक्रम पिता का नाम: धीसालाल गृह संख्या : 123 उम्र : 32 लिंग : पुरुष	फोटो उपलब्ध	556	SLE0655159	निर्वाचक का नाम : ओमप्रकाश पिता का नाम: धीसालाल गृह संख्या : 123 उम्र : 30 लिंग : पुरुष	फोटो उपलब्ध
557	SLE1236629	निर्वाचक का नाम : पूजा पति का नाम: विक्रम सिंग गृह संख्या : 123 उम्र : 28 लिंग : महिला	फोटो उपलब्ध	558	SLE2076958	निर्वाचक का नाम : राधा अहिरवार पति का नाम: जसवंत अहिरवार गृह संख्या : 123 उम्र : 24 लिंग : महिला	फोटो उपलब्ध	559	SLE1670405	निर्वाचक का नाम : जसवंत अहिरवार पिता का नाम: धीसालाल गृह संख्या : 123 उम्र : 24 लिंग : पुरुष	फोटो उपलब्ध

560 निर्वाचक का नाम : चम्पीबाई पति का नाम: रामलाल गृह संख्या : 124 उम्र : 80 लिंग : महिला	SLE1336395 फोटो उपलब्ध	561 निर्वाचक का नाम : अमरसिंह पिता का नाम: रामलाल गृह संख्या : 124 उम्र : 56 लिंग : पुरुष	SLE1826346 फोटो उपलब्ध	562 निर्वाचक का नाम : पार्वतीबाई पति का नाम: अमरसिंह गृह संख्या : 124 उम्र : 54 लिंग : महिला	SLE1336668 फोटो उपलब्ध
563 निर्वाचक का नाम : पूजा पति का नाम: दुर्गेश गृह संख्या : 124 उम्र : 29 लिंग : महिला	SLE1236579 फोटो उपलब्ध	564 निर्वाचक का नाम : दुर्गेश पिता का नाम: अमर सिंह गृह संख्या : 124 उम्र : 25 लिंग : पुरुष	SLE1238096 फोटो उपलब्ध	565 निर्वाचक का नाम : ईश्वर पिता का नाम: अमर सिंह गृह संख्या : 124 उम्र : 24 लिंग : पुरुष	SLE1870807 फोटो उपलब्ध
566 निर्वाचक का नाम : पूजा बाई पति का नाम: ईश्वर गृह संख्या : 124 उम्र : 23 लिंग : महिला	SLE2077030 फोटो उपलब्ध	567 निर्वाचक का नाम : बापुलाल पिता का नाम: भंवरलाल गृह संख्या : 125 उम्र : 62 लिंग : पुरुष	SLE1826353 फोटो उपलब्ध	568 निर्वाचक का नाम : गीताबाई पति का नाम: बापुलाल गृह संख्या : 125 उम्र : 58 लिंग : महिला	SLE1337856 फोटो उपलब्ध
569 निर्वाचक का नाम : मोहन पिता का नाम: बापुलाल गृह संख्या : 125 उम्र : 39 लिंग : पुरुष	SLE1230127 फोटो उपलब्ध	570 निर्वाचक का नाम : अनोख बाई पति का नाम: मोहन गृह संख्या : 125 उम्र : 31 लिंग : महिला	SLE1238138 फोटो उपलब्ध	571 निर्वाचक का नाम : मांगीलाल पिता का नाम: भंवरलाल गृह संख्या : 128 उम्र : 70 लिंग : पुरुष	SLE1806892 फोटो उपलब्ध
572 निर्वाचक का नाम : गब्दीबाई पति का नाम: मांगीलाल गृह संख्या : 128 उम्र : 68 लिंग : महिला	SLE1826361 फोटो उपलब्ध	573 निर्वाचक का नाम : गोवर्धन पिता का नाम: मांगीलाल गृह संख्या : 128 उम्र : 43 लिंग : पुरुष	JYS1586510 फोटो उपलब्ध	574 निर्वाचक का नाम : मांगीबाई पति का नाम: गोवर्धन गृह संख्या : 128 उम्र : 39 लिंग : महिला	SLE0273847 फोटो उपलब्ध
575 निर्वाचक का नाम : किशनलाल पिता का नाम: रामलाल गृह संख्या : 129/1 उम्र : 51 लिंग : पुरुष	SLE1336478 फोटो उपलब्ध	576 निर्वाचक का नाम : कंचनबाई पति का नाम: किशनलाल गृह संख्या : 129/1 उम्र : 49 लिंग : महिला	SLE1336270 फोटो उपलब्ध	577 निर्वाचक का नाम : विष्णुबाई पति का नाम: मिथुन गृह संख्या : 1 29/1 उम्र : 33 लिंग : महिला	SLE0655167 फोटो उपलब्ध
578 निर्वाचक का नाम : मिथुन पिता का नाम: किशनलाल गृह संख्या : 129/1 उम्र : 33 लिंग : पुरुष	SLE0472696 फोटो उपलब्ध	579 निर्वाचक का नाम : बनवारी अहिवार पिता का नाम: किशनलाल गृह संख्या : 129/1 उम्र : 30 लिंग : पुरुष	SLE0728105 फोटो उपलब्ध	580 निर्वाचक का नाम : धापू बाई पति का नाम: बनवारी गृह संख्या : 129/1 उम्र : 27 लिंग : महिला	SLE1242627 फोटो उपलब्ध
581 निर्वाचक का नाम : देवीलाल पिता का नाम: धूला गृह संख्या : 132 उम्र : 67 लिंग : पुरुष	SLE1806603 फोटो उपलब्ध	582 निर्वाचक का नाम : पानीबाई पति का नाम: देवीलाल गृह संख्या : 132 उम्र : 63 लिंग : महिला	SLE1806595 फोटो उपलब्ध	583 निर्वाचक का नाम : दुर्गेश पिता का नाम: देवीलाल गृह संख्या : 132 उम्र : 31 लिंग : पुरुष	SLE0535708 फोटो उपलब्ध
584 निर्वाचक का नाम : रूखमा बाई पति का नाम: दुर्गेश गृह संख्या : 132 उम्र : 29 लिंग : महिला	SLE0728063 फोटो उपलब्ध	585 निर्वाचक का नाम : गुलाबबाई पति का नाम: बरदा गृह संख्या : 134 उम्र : 89 लिंग : महिला	SLE1336098 फोटो उपलब्ध	586 निर्वाचक का नाम : शिवलाल पिता का नाम: बरदा गृह संख्या : 134 उम्र : 63 लिंग : पुरुष	SLE1336056 फोटो उपलब्ध
587 निर्वाचक का नाम : बुलीबाई पति का नाम: शिवलाल गृह संख्या : 134 उम्र : 59 लिंग : महिला	SLE1336072 फोटो उपलब्ध	588 निर्वाचक का नाम : गोपाल पिता का नाम: शिवलाल गृह संख्या : 134 उम्र : 39 लिंग : पुरुष	JYS1586494 फोटो उपलब्ध	589 निर्वाचक का नाम : ममताबाई पति का नाम: गोपाल गृह संख्या : 134 उम्र : 39 लिंग : महिला	JYS1586585 फोटो उपलब्ध

590	SLE1092386	निर्वाचक का नाम : दुर्गा बाई अहीरवाल पति का नाम: रामप्रसाद अहीरवाल गृह संख्या : 134 उम्र : 33 लिंग : महिला	फोटो उपलब्ध	591	SLE1092402	निर्वाचक का नाम : रामप्रसाद अहीरवाल पिता का नाम: शिवलाल गृह संख्या : 134 उम्र : 30 लिंग : पुरुष	फोटो उपलब्ध	592	SLE1645662	निर्वाचक का नाम : रोडमल पिता का नाम: मांगीलाल गृह संख्या : 135 उम्र : 74 लिंग : पुरुष	फोटो उपलब्ध
593	SLE0273888	निर्वाचक का नाम : केलम बाई पति का नाम: विक्रम सिंह गृह संख्या : 135 उम्र : 55 लिंग : महिला	फोटो उपलब्ध	594	JYS1586825	निर्वाचक का नाम : भगवानसिंह पिता का नाम: रोडमल गृह संख्या : 135 उम्र : 45 लिंग : पुरुष	फोटो उपलब्ध	595	JYS1585074	निर्वाचक का नाम : रतनबाई पति का नाम: गोर्वधनलाल गृह संख्या : 135 उम्र : 45 लिंग : महिला	फोटो उपलब्ध
596	JYS1586502	निर्वाचक का नाम : रुपाबाई पति का नाम: कैलाश चन्द्र गृह संख्या : 135 उम्र : 41 लिंग : महिला	फोटो उपलब्ध	597	JYS1586478	निर्वाचक का नाम : मुकेश पिता का नाम: रोडमल गृह संख्या : 135 उम्र : 39 लिंग : पुरुष	फोटो उपलब्ध	598	SLE0306118	निर्वाचक का नाम : कला बाई पति का नाम: मुकेश गृह संख्या : 135 उम्र : 36 लिंग : महिला	फोटो उपलब्ध
599	SLE0535807	निर्वाचक का नाम : जगदीश भिलाला पिता का नाम: विक्रम सिंह गृह संख्या : 135 उम्र : 31 लिंग : पुरुष	फोटो उपलब्ध	600	SLE0655175	निर्वाचक का नाम : राधाबाई पति का नाम: जगदीश गृह संख्या : 135 उम्र : 31 लिंग : महिला	फोटो उपलब्ध	601	SLE2005155	निर्वाचक का नाम : सुनीता भील पति का नाम: दीपक भील गृह संख्या : 135 उम्र : 24 लिंग : महिला	फोटो उपलब्ध
602	SLE2005056	निर्वाचक का नाम : दीपक भील पिता का नाम: गोवर्धन गृह संख्या : 135 उम्र : 21 लिंग : पुरुष	फोटो उपलब्ध	603	SLE2028694	निर्वाचक का नाम : कपिल भिलाला पिता का नाम: कैलाश चंद गृह संख्या : 135 उम्र : 21 लिंग : पुरुष	फोटो उपलब्ध	604	SLE1645670	निर्वाचक का नाम : धापूबाई पति का नाम: कनीराम गृह संख्या : 136 उम्र : 80 लिंग : महिला	फोटो उपलब्ध
605	SLE2195915	निर्वाचक का नाम : राजेश अहिरवार पिता का नाम: नारायण गृह संख्या : 136 उम्र : 25 लिंग : पुरुष	फोटो उपलब्ध	606	SLE2196855	निर्वाचक का नाम : द्वारकी अन्य: नारायण गृह संख्या : 136 उम्र : 24 लिंग : महिला	फोटो उपलब्ध	607	SLE0091900	निर्वाचक का नाम : नारायण पिता का नाम: रामलाल गृह संख्या : 136क उम्र : 53 लिंग : पुरुष	फोटो उपलब्ध
608	JYS1586759	निर्वाचक का नाम : प्रेमबाई पति का नाम: नारायण गृह संख्या : 136क उम्र : 46 लिंग : महिला	फोटो उपलब्ध	609	SLE0103432	निर्वाचक का नाम : प्रेमसिंह पिता का नाम: किशनलाल गृह संख्या : 143 उम्र : 37 लिंग : पुरुष	फोटो उपलब्ध	610	SLE1670439	निर्वाचक का नाम : कविता पिता का नाम: मनोज गृह संख्या : 169 घ उम्र : 28 लिंग : महिला	फोटो उपलब्ध

611	2	SLE2241875
निर्वाचक का नाम : देवराज पिता का नाम: चंदरलाल गृह संख्या : 105 उम्र : 18 लिंग : पुरुष		फोटो उपलब्ध

निर्वाचकों का विवरण :							
A) मतदाताओं की संख्या :							
		नामावली का प्रकार	निर्वाचक नामावली की पहचान :	मतदाताओं की संख्या :			
				पुरुष	महिला	तृतीय लिंग	कुल
I	मूल	मूल नामावली	विशेष गहन पुनरीक्षण 2026 की मूल नामावली एवं समस्त अनुपूरकों को एकीकृत कर	310	300	0	610
II	घटक I - परिवर्धन सूची	पूरक 1	विशेष गहन पुनरीक्षण - 2026	1	0	0	1
III	घटक II - विलोपन सूची	पूरक 1	विशेष गहन पुनरीक्षण - 2026	1	0	0	1
IV	लिंग में संशोधन के कारण अंतर			0	0	0	0
पुनरीक्षण के बाद इस नामावली में शुद्ध निर्वाचक (I+II-III+IV)				310	300	0	610
B) संशोधनों की संख्या :							
नामावली का प्रकार		निर्वाचक नामावली की पहचान :		संशोधनों की संख्या :			
पूरक 1		विशेष गहन पुनरीक्षण - 2026		0			

निर्वाचक रजिस्ट्रीकरण अधिकारी द्वारा जारी

E-मृत्यु, S-स्थानांतरित, R-दोहरी प्रविष्टि, M-लापता, Q-अहर्ता नहीं