

निर्वाचक नामावली 2026 S12 मध्य प्रदेश

विधान सभा क्षेत्र की संख्या, नाम व आरक्षण स्थिति : 165 - सुसनेर (सामान्य)		भाग संख्या : : 93																											
संसदीय निर्वाचन क्षेत्र की संख्या, नाम व आरक्षण स्थिति, जिसमें विधान सभा निर्वाचन क्षेत्र स्थित है : 20 - राजगढ़																													
1. पुनरीक्षण का विवरण																													
पुनरीक्षण का वर्ष :	2026	निर्वाचक नामावली की पहचान :																											
अर्हता तिथि :	01-01-2026	विशेष गहन पुनरीक्षण 2026 की मूल नामावली एवं समस्त अनुपूरकों को एकीकृत कर																											
पुनरीक्षण का स्वरूप :	विशेष गहन पुनरीक्षण 2026																												
प्रकाशन की तिथि :	21-02-2026																												
2. भाग व मतदान क्षेत्र का विवरण :																													
भाग में आने वाले अनुभागों की संख्या और नाम :																													
1-गुर्जर मोहल्ला माणा 2-पटेल सेरी माणा 3-राम मंदिर मोहल्ला माणा	<table style="width: 100%; border-collapse: collapse;"> <tr> <td style="width: 60%;">मुख्य शहर / मुख्य ग्राम</td> <td style="width: 20%;">: माणा</td> <td style="width: 20%;"></td> </tr> <tr> <td>वार्ड</td> <td>: </td> <td></td> </tr> <tr> <td>पोस्ट ऑफिस</td> <td>: पायली</td> <td></td> </tr> <tr> <td>पुलिस थाना</td> <td>: सुसनेर</td> <td></td> </tr> <tr> <td>स्थानीय संस्था</td> <td>: माणा</td> <td></td> </tr> <tr> <td>ब्लॉक</td> <td>: सुसनेर</td> <td></td> </tr> <tr> <td>जिला</td> <td>: आगर मालवा</td> <td></td> </tr> <tr> <td>पिन कोड</td> <td>: 465447</td> <td></td> </tr> </table>					मुख्य शहर / मुख्य ग्राम	: माणा		वार्ड	:		पोस्ट ऑफिस	: पायली		पुलिस थाना	: सुसनेर		स्थानीय संस्था	: माणा		ब्लॉक	: सुसनेर		जिला	: आगर मालवा		पिन कोड	: 465447	
मुख्य शहर / मुख्य ग्राम	: माणा																												
वार्ड	:																												
पोस्ट ऑफिस	: पायली																												
पुलिस थाना	: सुसनेर																												
स्थानीय संस्था	: माणा																												
ब्लॉक	: सुसनेर																												
जिला	: आगर मालवा																												
पिन कोड	: 465447																												
3. मतदान केंद्र का विवरण																													
मतदान केंद्र की संख्या व नाम :	मतदान केन्द्र की विशेष हैसियत (पुरुष/महिला/सामान्य) :		सामान्य																										
93 - माणा			0																										
मतदान केंद्र का भवन व पता :	इस मतदान क्षेत्र के सहायक (ऑक्जिलियरी) मतदान केन्द्रों की संख्या :																												
शासकीय माध्यमिक विध्यालय भवन, माणा																													
4. मतदाताओं की संख्या :																													
आरंभिक क्रम	अंतिम क्रम	मतदाताओं की संख्या																											
संख्या	संख्या	पुरुष	महिला	तृतीय लिंग	कुल																								
1	635	327	307	0	634																								

निर्वाचक रजिस्ट्रीकरण अधिकारी द्वारा जारी

Nazri Naksha

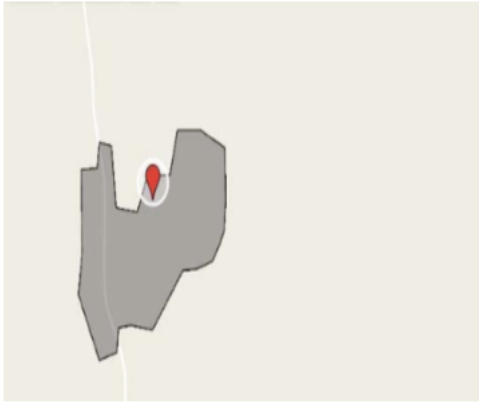

Google Map View

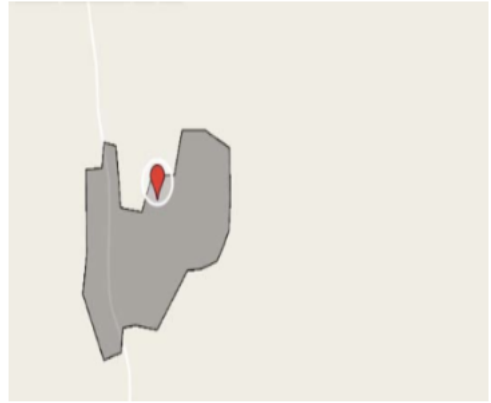

Polling Station Building Front View



मतदान केंद्र के सामने का फ़ोटो



Cad View

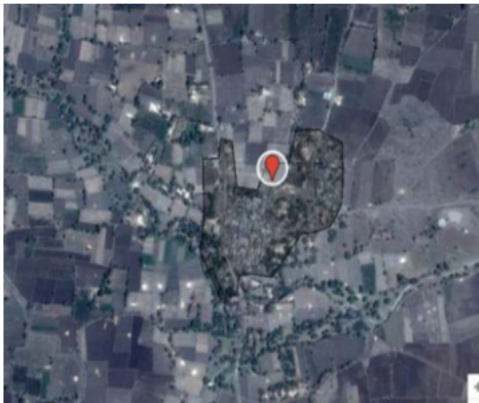

Key MAP View

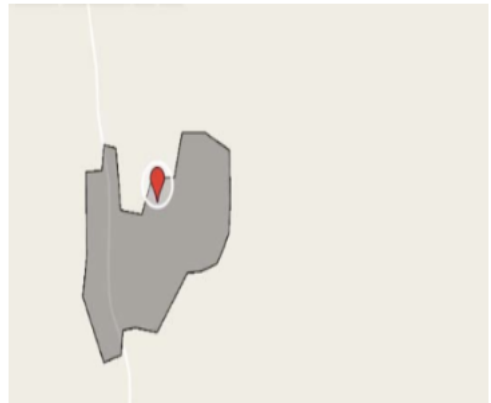

1	SLE0655209	निर्वाचक का नाम : सीताबाई पिता का नाम: कुवरलाल गृह संख्या : 5/3 उम्र : 69 लिंग : महिला	फोटो उपलब्ध	2	SLE0655183	निर्वाचक का नाम : कनीराम पिता का नाम: कंवरलाल गृह संख्या : 5 /3 उम्र : 43 लिंग : पुरुष	फोटो उपलब्ध	3	SLE0655217	निर्वाचक का नाम : अनसुईया पति का नाम: कनीराम गृह संख्या : 5/3 उम्र : 42 लिंग : महिला	फोटो उपलब्ध
4	SLE0655233	निर्वाचक का नाम : कमल किशोर पिता का नाम: गंगाराम गृह संख्या : 27 उम्र : 30 लिंग : पुरुष	फोटो उपलब्ध	5	SLE0655225	निर्वाचक का नाम : ललताबाई पति का नाम: रमेश गृह संख्या : 38 उम्र : 37 लिंग : महिला	फोटो उपलब्ध	6	SLE1881069	निर्वाचक का नाम : भुवानीसिंह पिता का नाम: देवीलाल गृह संख्या : 78 उम्र : 67 लिंग : पुरुष	फोटो उपलब्ध
7	SLE1332626	निर्वाचक का नाम : भुवानीबाई पति का नाम: भुवानीसिंह गृह संख्या : 78 उम्र : 61 लिंग : महिला	फोटो उपलब्ध	8	SLE0221457	निर्वाचक का नाम : लक्ष्मीनारायण पिता का नाम: भोनी सिंह गृह संख्या : 78 उम्र : 35 लिंग : पुरुष	फोटो उपलब्ध	9	SLE1245745	निर्वाचक का नाम : बिंदू बाई पति का नाम: लक्ष्मीनारायण गृह संख्या : 78 उम्र : 30 लिंग : महिला	फोटो उपलब्ध
10	SLE0787259	निर्वाचक का नाम : बालचन्द पिता का नाम: भुवानी सिंह गृह संख्या : 78 उम्र : 28 लिंग : पुरुष	फोटो उपलब्ध	11	SLE1124981	निर्वाचक का नाम : हेमलता बाई पति का नाम: बालचंद गृह संख्या : 78 उम्र : 27 लिंग : महिला	फोटो उपलब्ध	12	SLE1332642	निर्वाचक का नाम : रामलाल पिता का नाम: भेरूलाल गृह संख्या : 80 उम्र : 73 लिंग : पुरुष	फोटो उपलब्ध
13	SLE1332857	निर्वाचक का नाम : राजूबाई पति का नाम: रामलाल गृह संख्या : 80 उम्र : 70 लिंग : महिला	फोटो उपलब्ध	14	SLE1332659	निर्वाचक का नाम : देवीसिंह पिता का नाम: रामलाल गृह संख्या : 80 उम्र : 51 लिंग : पुरुष	फोटो उपलब्ध	15	SLE1332584	निर्वाचक का नाम : प्रेमबाई पति का नाम: देवीसिंह गृह संख्या : 80 उम्र : 49 लिंग : महिला	फोटो उपलब्ध
16	JYS1586197	निर्वाचक का नाम : चन्द्रसिंह पिता का नाम: रामलाल गृह संख्या : 80 उम्र : 40 लिंग : पुरुष	फोटो उपलब्ध	17	JYS1586452	निर्वाचक का नाम : संगीताबाई पति का नाम: चन्द्रसिंह गृह संख्या : 80 उम्र : 39 लिंग : महिला	फोटो उपलब्ध	18	SLE1249549	निर्वाचक का नाम : सुनीता बाई गुर्जर पति का नाम: भोजराज गुर्जर गृह संख्या : 80 उम्र : 27 लिंग : महिला	फोटो उपलब्ध
19	SLE2067247	निर्वाचक का नाम : भोजराज गुर्जर पिता का नाम: देवीसिंह गुर्जर गृह संख्या : 80 उम्र : 24 लिंग : पुरुष	फोटो उपलब्ध	20	SLE1332535	निर्वाचक का नाम : राधेश्याम पिता का नाम: हीरालाल गृह संख्या : 81 उम्र : 48 लिंग : पुरुष	फोटो उपलब्ध	21	SLE1332519	निर्वाचक का नाम : नौरंग बाई गुर्जर पति का नाम: राधेश्याम गृह संख्या : 81 उम्र : 46 लिंग : महिला	फोटो उपलब्ध
22	JYS1587039	निर्वाचक का नाम : भगवानसिंह पिता का नाम: हीरालाल गृह संख्या : 81 उम्र : 42 लिंग : पुरुष	फोटो उपलब्ध	23	JYS1586890	निर्वाचक का नाम : ममताबाई पति का नाम: भगवानसिंह गृह संख्या : 81 उम्र : 39 लिंग : महिला	फोटो उपलब्ध	24	SLE1127695	निर्वाचक का नाम : बलराम गुर्जर पिता का नाम: राधेश्याम गुर्जर गृह संख्या : 81 उम्र : 26 लिंग : पुरुष	फोटो उपलब्ध
25	SLE2084184	निर्वाचक का नाम : पंकज गुर्जर पिता का नाम: भगवान गुर्जर गृह संख्या : 81 उम्र : 20 लिंग : पुरुष	फोटो उपलब्ध	26	SLE1332493	निर्वाचक का नाम : पार्वतीबाई पति का नाम: रामसिंह गृह संख्या : 81/1 उम्र : 76 लिंग : महिला	फोटो उपलब्ध	27	SLE1332477	निर्वाचक का नाम : नारायणसिंह पिता का नाम: उदालाल गृह संख्या : 81/2 उम्र : 74 लिंग : पुरुष	फोटो उपलब्ध
28	SLE1333020	निर्वाचक का नाम : प्रतापबाई पति का नाम: नारायणसिंह गृह संख्या : 81/2 उम्र : 70 लिंग : महिला	फोटो उपलब्ध	29	JYS1219161	निर्वाचक का नाम : सुजानसिंह पिता का नाम: नारायणसिंह गृह संख्या : 81/2 उम्र : 39 लिंग : पुरुष	फोटो उपलब्ध	30	JYS1586106	निर्वाचक का नाम : बदेसिंह पिता का नाम: नारायणसिंह गृह संख्या : 81/2 उम्र : 39 लिंग : पुरुष	फोटो उपलब्ध

31	JYS1586114	निर्वाचक का नाम : संतोषबाई पति का नाम: बदेसिंह गृह संख्या : 81/2 उम्र : 39 लिंग : महिला	फोटो उपलब्ध	32	SLE0341040	निर्वाचक का नाम : रोशन सिंह पिता का नाम: नारायण सिंह गृह संख्या : 81/2 उम्र : 35 लिंग : पुरुष	फोटो उपलब्ध	33	SLE0341065	निर्वाचक का नाम : पार्वती बाई पति का नाम: सुजान सिंह गृह संख्या : 81/2 उम्र : 35 लिंग : महिला	फोटो उपलब्ध
34	SLE0341057	निर्वाचक का नाम : मंजु बाई पति का नाम: रोशन सिंह गृह संख्या : 81/2 उम्र : 33 लिंग : महिला	फोटो उपलब्ध	35	SLE1332832	निर्वाचक का नाम : बापूलाल पिता का नाम: हीरालाल गृह संख्या : 82 उम्र : 70 लिंग : पुरुष	फोटो उपलब्ध	36	SLE1332816	निर्वाचक का नाम : राजूबाई पति का नाम: बापूलाल गृह संख्या : 82 उम्र : 66 लिंग : महिला	फोटो उपलब्ध
37	SLE0004796	निर्वाचक का नाम : बाल चंद पिता का नाम: बापु लाल गृह संख्या : 82 उम्र : 41 लिंग : पुरुष	फोटो उपलब्ध	38	SLE0004804	निर्वाचक का नाम : प्रकाश चंद पिता का नाम: बापु लाल गृह संख्या : 82 उम्र : 38 लिंग : पुरुष	फोटो उपलब्ध	39	SLE0069070	निर्वाचक का नाम : मथुराबाई पति का नाम: बालचन्द गृह संख्या : 82 उम्र : 38 लिंग : महिला	फोटो उपलब्ध
40	SLE0103663	निर्वाचक का नाम : रेखाबाई पति का नाम: प्रकाश गृह संख्या : 82 उम्र : 35 लिंग : महिला	फोटो उपलब्ध	41	SLE1332758	निर्वाचक का नाम : गोवर्धनलाल पिता का नाम: मांगीलाल गृह संख्या : 83 उम्र : 50 लिंग : पुरुष	फोटो उपलब्ध	42	SLE1621143	निर्वाचक का नाम : राधाबाई पति का नाम: गोवर्धनलाल गृह संख्या : 83 उम्र : 47 लिंग : महिला	फोटो उपलब्ध
43	SLE0535484	निर्वाचक का नाम : दुर्गेश कुमार गुर्जर पिता का नाम: गोवर्धनलाल गुर्जर गृह संख्या : 83 उम्र : 31 लिंग : पुरुष	फोटो उपलब्ध	44	SLE1333061	निर्वाचक का नाम : रुखमा बाई पति का नाम: भगवानसिंह गृह संख्या : 86 उम्र : 60 लिंग : महिला	फोटो उपलब्ध	45	SLE0472373	निर्वाचक का नाम : दुर्गा बाई पति का नाम: जगदीशचंद्र गृह संख्या : 86 उम्र : 36 लिंग : महिला	फोटो उपलब्ध
46	SLE0103671	निर्वाचक का नाम : रोशनसिंह पिता का नाम: भगवान सिंह गृह संख्या : 86 उम्र : 35 लिंग : महिला	फोटो उपलब्ध	47	SLE0341073	निर्वाचक का नाम : जगदीश चन्द्र पिता का नाम: भगवान सिंह गृह संख्या : 86 उम्र : 33 लिंग : पुरुष	फोटो उपलब्ध	48	SLE0472365	निर्वाचक का नाम : बदाम बाई पति का नाम: रोशन सिंह गृह संख्या : 86 उम्र : 33 लिंग : महिला	फोटो उपलब्ध
49	SLE1607795	निर्वाचक का नाम : मांगीलाल पिता का नाम: भेरूलाल गृह संख्या : 87 उम्र : 64 लिंग : पुरुष	फोटो उपलब्ध	50	SLE1619998	निर्वाचक का नाम : रोडीबाई पति का नाम: मांगीलाल गृह संख्या : 87 उम्र : 58 लिंग : महिला	फोटो उपलब्ध	51	SLE1125053	निर्वाचक का नाम : संतोष बाई गुर्जर पति का नाम: कालुराम गुर्जर गृह संख्या : 87 उम्र : 39 लिंग : महिला	फोटो उपलब्ध
52	SLE0103507	निर्वाचक का नाम : नारायण सिंह पिता का नाम: मांगीलाल गृह संख्या : 87 उम्र : 35 लिंग : पुरुष	फोटो उपलब्ध	53	SLE0103499	निर्वाचक का नाम : शारदाबाई पति का नाम: नारायण सिंह गृह संख्या : 87 उम्र : 35 लिंग : महिला	फोटो उपलब्ध	54	SLE0535815	निर्वाचक का नाम : कालुराम गुर्जर पिता का नाम: मांगीलाल गुर्जर गृह संख्या : 87 उम्र : 34 लिंग : पुरुष	फोटो उपलब्ध
55	SLE1612498	निर्वाचक का नाम : सरदारबाई पति का नाम: गोवर्धनलाल गृह संख्या : 88 उम्र : 72 लिंग : महिला	फोटो उपलब्ध	56	SLE1836998	निर्वाचक का नाम : गोवर्धनलाल पिता का नाम: भेरूलाल गृह संख्या : 88 उम्र : 55 लिंग : पुरुष	फोटो उपलब्ध	57	SLE2079887	निर्वाचक का नाम : सोनी कुमारी पति का नाम: देवराज गुर्जर गृह संख्या : 88 उम्र : 26 लिंग : महिला	फोटो उपलब्ध
58	SLE1254689	निर्वाचक का नाम : देवराज गुर्जर पिता का नाम: गोवर्धन लाल गुर्जर गृह संख्या : 88 उम्र : 25 लिंग : पुरुष	फोटो उपलब्ध	59	SLE1332980	निर्वाचक का नाम : गोवर्धनलाल पिता का नाम: जगन्नाथ गृह संख्या : 89 उम्र : 62 लिंग : पुरुष	फोटो उपलब्ध	60	SLE1333384	निर्वाचक का नाम : लीलाबाई पति का नाम: गोवर्धनलाल गृह संख्या : 89 उम्र : 60 लिंग : महिला	फोटो उपलब्ध

61	SLE0103523	निर्वाचक का नाम : नवीन कुमार पिता का नाम: गोवर्धन लाल गृह संख्या : 89 उम्र : 35 लिंग : पुरुष	फोटो उपलब्ध	62	SLE0103515	निर्वाचक का नाम : हीनाबाई पति का नाम: नवीन कुमार गृह संख्या : 89 उम्र : 35 लिंग : महिला	फोटो उपलब्ध	63	SLE0301275	निर्वाचक का नाम : जगदीश चंद्र पिता का नाम: गोवरधन लाल गृह संख्या : 89 उम्र : 34 लिंग : पुरुष	फोटो उपलब्ध
64	SLE0812388	निर्वाचक का नाम : मोना शर्मा पति का नाम: जगदीश शर्मा गृह संख्या : 89 उम्र : 29 लिंग : महिला	फोटो उपलब्ध	65	SLE1332956	निर्वाचक का नाम : बालचन्द्र पिता का नाम: जगन्नाथ गृह संख्या : 90 उम्र : 70 लिंग : पुरुष	फोटो उपलब्ध	66	SLE1332923	निर्वाचक का नाम : मांगीबाई पति का नाम: बालचन्द्र गृह संख्या : 90 उम्र : 67 लिंग : महिला	फोटो उपलब्ध
67	SLE1612472	निर्वाचक का नाम : अशोककुमार पिता का नाम: बालचन्द्र गृह संख्या : 90 उम्र : 49 लिंग : पुरुष	फोटो उपलब्ध	68	SLE1332899	निर्वाचक का नाम : दिनेशकुमार पिता का नाम: बालचन्द्र गृह संख्या : 90 उम्र : 47 लिंग : पुरुष	फोटो उपलब्ध	69	JYS1218650	निर्वाचक का नाम : ममताकुमारी पति का नाम: अशोक कुमार गृह संख्या : 90 उम्र : 45 लिंग : महिला	फोटो उपलब्ध
70	JYS1218726	निर्वाचक का नाम : अन्नूकुमारी पति का नाम: दिनेशकुमार गृह संख्या : 90 उम्र : 43 लिंग : महिला	फोटो उपलब्ध	71	JYS1218700	निर्वाचक का नाम : महेशकुमार पिता का नाम: बालचन्द्र गृह संख्या : 90 उम्र : 40 लिंग : पुरुष	फोटो उपलब्ध	72	SLE0341081	निर्वाचक का नाम : रेखा बाई पति का नाम: महेशकुमार गृह संख्या : 90 उम्र : 38 लिंग : महिला	फोटो उपलब्ध
73	SLE1957414	निर्वाचक का नाम : चेतन शर्मा पिता का नाम: अशोक कुमार गृह संख्या : 90 उम्र : 25 लिंग : पुरुष	फोटो उपलब्ध	74	SLE2087492	निर्वाचक का नाम : दिविशा पति का नाम: चेतन शर्मा गृह संख्या : 90 उम्र : 24 लिंग : महिला	फोटो उपलब्ध	75	SLE2002293	निर्वाचक का नाम : ईश्वर चतुर्वेदी पिता का नाम: दिनेशकुमार शर्मा गृह संख्या : 90 उम्र : 21 लिंग : पुरुष	फोटो उपलब्ध
76	SLE2002996	निर्वाचक का नाम : गोविंद शर्मा पिता का नाम: दिनेशकुमार शर्मा गृह संख्या : 90 उम्र : 21 लिंग : पुरुष	फोटो उपलब्ध	77	SLE2084762	निर्वाचक का नाम : दीपक शर्मा पिता का नाम: अशोक कुमार शर्मा गृह संख्या : 90 उम्र : 20 लिंग : पुरुष	फोटो उपलब्ध				

78	SLE1332865	निर्वाचक का नाम : रामेश्वर पिता का नाम: भंवरलाल गृह संख्या : 1 उम्र : 71 लिंग : पुरुष	फोटो उपलब्ध	79	SLE1333210	निर्वाचक का नाम : ताराबाई पति का नाम: रामेश्वर गृह संख्या : 1 उम्र : 69 लिंग : महिला	फोटो उपलब्ध	80	SLE1620020	निर्वाचक का नाम : गोवर्धनलाल पिता का नाम: भंवरलाल गृह संख्या : 1 उम्र : 68 लिंग : पुरुष	फोटो उपलब्ध
81	SLE0091918	निर्वाचक का नाम : बाबूलाल पिता का नाम: भंवरलाल गृह संख्या : 1 उम्र : 63 लिंग : पुरुष	फोटो उपलब्ध	82	SLE1299379	निर्वाचक का नाम : भगवतीबाई पति का नाम: गोवर्धनलाल गृह संख्या : 1 उम्र : 62 लिंग : महिला	फोटो उपलब्ध	83	SLE1299395	निर्वाचक का नाम : सन्तोषबाई पति का नाम: बाबूलाल गृह संख्या : 1 उम्र : 58 लिंग : महिला	फोटो उपलब्ध
84	JYS1587187	निर्वाचक का नाम : जगदीश पिता का नाम: रामेश्वर गृह संख्या : 1 उम्र : 46 लिंग : पुरुष	फोटो उपलब्ध	85	SLE0103549	निर्वाचक का नाम : ब्रजलता बाई पति का नाम: जगदीश गृह संख्या : 1 उम्र : 42 लिंग : महिला	फोटो उपलब्ध	86	SLE0004747	निर्वाचक का नाम : बाल चंद पिता का नाम: रामेश्वर गृह संख्या : 1 उम्र : 39 लिंग : पुरुष	फोटो उपलब्ध
87	SLE0103531	निर्वाचक का नाम : बबीता बाई पति का नाम: बालचन्द गृह संख्या : 1 उम्र : 39 लिंग : महिला	फोटो उपलब्ध	88	SLE0004739	निर्वाचक का नाम : साँवलिया पिता का नाम: गोवर्धन लाल गृह संख्या : 1 उम्र : 38 लिंग : पुरुष	फोटो उपलब्ध	89	SLE0004762	निर्वाचक का नाम : मंगलेश पिता का नाम: बाबु लाल गृह संख्या : 1 उम्र : 38 लिंग : पुरुष	फोटो उपलब्ध
90	SLE0472381	निर्वाचक का नाम : दीपशिखा पाटीदार पति का नाम: साँवलिया गृह संख्या : 1 उम्र : 34 लिंग : महिला	फोटो उपलब्ध	91	SLE0535492	निर्वाचक का नाम : सरिता बाई पाटीदार पति का नाम: मंगलेश पाटीदार गृह संख्या : 1 उम्र : 34 लिंग : महिला	फोटो उपलब्ध	92	SLE2096667	निर्वाचक का नाम : मधुसूदन पाटीदार पिता का नाम: जगदीश पाटीदार गृह संख्या : 01 उम्र : 20 लिंग : पुरुष	फोटो उपलब्ध
93	JYS1587054	निर्वाचक का नाम : गोवर्धन पिता का नाम: ऊदालाल गृह संख्या : 2 उम्र : 39 लिंग : पुरुष	फोटो उपलब्ध	94	SLE0472738	निर्वाचक का नाम : फुल सिंह पिता का नाम: उदालाल गृह संख्या : 2 उम्र : 37 लिंग : पुरुष	फोटो उपलब्ध	95	SLE1254663	निर्वाचक का नाम : संगीता बाई पति का नाम: चैन सिंह गृह संख्या : 2 उम्र : 36 लिंग : महिला	फोटो उपलब्ध
96	SLE0472480	निर्वाचक का नाम : रमेशचंद्र पिता का नाम: उदालाल गृह संख्या : 2 उम्र : 34 लिंग : पुरुष	फोटो उपलब्ध	97	SLE1254697	निर्वाचक का नाम : चैन सिंह गुर्जर पिता का नाम: उदाजी गुर्जर गृह संख्या : 2 उम्र : 34 लिंग : पुरुष	फोटो उपलब्ध	98	SLE0472605	निर्वाचक का नाम : मोहन बाई पति का नाम: गोवर्धनलाल गृह संख्या : 2 उम्र : 34 लिंग : महिला	फोटो उपलब्ध
99	SLE0472613	निर्वाचक का नाम : गोकल बाई पति का नाम: फुल सिंह गृह संख्या : 2 उम्र : 34 लिंग : महिला	फोटो उपलब्ध	100	SLE1299411	निर्वाचक का नाम : गीताबाई पति का नाम: भंवरलाल गृह संख्या : 4 उम्र : 83 लिंग : महिला	फोटो उपलब्ध	101	SLE1299429	निर्वाचक का नाम : गिरीराज पिता का नाम: भंवरलाल गृह संख्या : 4 उम्र : 58 लिंग : पुरुष	फोटो उपलब्ध
102	SLE1299437	निर्वाचक का नाम : सावित्रीबाई पति का नाम: गिरीराज गृह संख्या : 4 उम्र : 53 लिंग : महिला	फोटो उपलब्ध	103	JYS1587104	निर्वाचक का नाम : संगीता बाई पति का नाम: जगदीश गृह संख्या : 4 उम्र : 44 लिंग : महिला	फोटो उपलब्ध	104	JYS1587195	निर्वाचक का नाम : जगदीश चन्द्र पिता का नाम: भंवरलाल गृह संख्या : 4 उम्र : 43 लिंग : पुरुष	फोटो उपलब्ध
105	SLE1999341	निर्वाचक का नाम : राहुल पाटीदार पिता का नाम: गिरीराज पाटीदार गृह संख्या : 4 उम्र : 25 लिंग : पुरुष	फोटो उपलब्ध	106	SLE2077121	निर्वाचक का नाम : पायल पाटीदार पति का नाम: राहुल पाटीदार गृह संख्या : 4 उम्र : 23 लिंग : महिला	फोटो उपलब्ध	107	SLE2066892	निर्वाचक का नाम : पायल पति का नाम: सोनू गृह संख्या : 5 उम्र : 24 लिंग : महिला	फोटो उपलब्ध

108	SLE1299262	निर्वाचक का नाम : बद्रीलाल पिता का नाम: बापूलाल गृह संख्या : 5/1 उम्र : 66 लिंग : पुरुष	फोटो उपलब्ध	109	SLE1299270	निर्वाचक का नाम : अन्दरबाई पति का नाम: बद्रीलाल गृह संख्या : 5/1 उम्र : 60 लिंग : महिला	फोटो उपलब्ध	110	JYS1586205	निर्वाचक का नाम : देवीलाल पिता का नाम: बद्रीलाल गृह संख्या : 5/1 उम्र : 43 लिंग : पुरुष	फोटो उपलब्ध
111	JYS1586213	निर्वाचक का नाम : ममताबाई पति का नाम: देवीलाल गृह संख्या : 5/1 उम्र : 40 लिंग : महिला	फोटो उपलब्ध	112	SLE1299296	निर्वाचक का नाम : रामलाल पिता का नाम: बापूलाल गृह संख्या : 5/2 उम्र : 63 लिंग : पुरुष	फोटो उपलब्ध	113	JYS1586387	निर्वाचक का नाम : मुकेशकुमार पिता का नाम: रामलाल गृह संख्या : 5/2 उम्र : 40 लिंग : पुरुष	फोटो उपलब्ध
114	JYS1586049	निर्वाचक का नाम : गंगाबाई पति का नाम: मुकेशकुमार गृह संख्या : 5/2 उम्र : 39 लिंग : महिला	फोटो उपलब्ध	115	SLE1299304	निर्वाचक का नाम : गोकुलसिंह पिता का नाम: फूलसिंह गृह संख्या : 6 उम्र : 65 लिंग : पुरुष	फोटो उपलब्ध	116	SLE1299320	निर्वाचक का नाम : ललताबाई पति का नाम: गोकुलसिंह गृह संख्या : 6 उम्र : 60 लिंग : महिला	फोटो उपलब्ध
117	SLE0341099	निर्वाचक का नाम : केवल सिंह पिता का नाम: गोकुल सिंह गृह संख्या : 6 उम्र : 41 लिंग : पुरुष	फोटो उपलब्ध	118	JYS1587179	निर्वाचक का नाम : प्रहलादसिंह पिता का नाम: गोकुल गृह संख्या : 6 उम्र : 39 लिंग : पुरुष	फोटो उपलब्ध	119	JYS1587096	निर्वाचक का नाम : संतोषबाई पति का नाम: प्रहलादसिंह गृह संख्या : 6 उम्र : 39 लिंग : महिला	फोटो उपलब्ध
120	SLE0472621	निर्वाचक का नाम : निर्मल कुमार पिता का नाम: गोकुल सिंह गृह संख्या : 6 उम्र : 34 लिंग : पुरुष	फोटो उपलब्ध	121	SLE0341107	निर्वाचक का नाम : शांती बाई पति का नाम: केवल सिंह गृह संख्या : 6 उम्र : 34 लिंग : महिला	फोटो उपलब्ध	122	SLE0472399	निर्वाचक का नाम : कमल किशोर पिता का नाम: गोकुल सिंह गृह संख्या : 6 उम्र : 32 लिंग : पुरुष	फोटो उपलब्ध
123	SLE0535732	निर्वाचक का नाम : संतोष बाई पति का नाम: निर्मल कुमार गृह संख्या : 6 उम्र : 32 लिंग : महिला	फोटो उपलब्ध	124	SLE1935972	निर्वाचक का नाम : अनिता पति का नाम: कमल किशोर गृह संख्या : 6 उम्र : 24 लिंग : महिला	फोटो उपलब्ध	125	SLE2106037	निर्वाचक का नाम : धर्मेन्द्र गुर्जर पिता का नाम: प्रहलाद गुर्जर गृह संख्या : 6 उम्र : 20 लिंग : पुरुष	फोटो उपलब्ध
126	SLE1299346	निर्वाचक का नाम : कनीराम पिता का नाम: फूलसिंह गृह संख्या : 6/1 उम्र : 55 लिंग : पुरुष	फोटो उपलब्ध	127	SLE1621168	निर्वाचक का नाम : कैलाशबाई पति का नाम: कनीराम गृह संख्या : 6/1 उम्र : 51 लिंग : महिला	फोटो उपलब्ध	128	JYS1755925	निर्वाचक का नाम : देवीसिंह पिता का नाम: फूलसिंह गृह संख्या : 6/1 उम्र : 50 लिंग : पुरुष	फोटो उपलब्ध
129	SLE1299163	निर्वाचक का नाम : अनोखबाई पति का नाम: देवीसिंह गृह संख्या : 6/1 उम्र : 47 लिंग : महिला	फोटो उपलब्ध	130	SLE0812412	निर्वाचक का नाम : भेरू लाल गुर्जर पिता का नाम: कनीराम गृह संख्या : 6/1 उम्र : 32 लिंग : पुरुष	फोटो उपलब्ध	131	SLE1019199	निर्वाचक का नाम : सुमित्रा गुर्जर पति का नाम: भेरू लाल गुर्जर गृह संख्या : 6/1 उम्र : 30 लिंग : महिला	फोटो उपलब्ध
132	SLE0812370	निर्वाचक का नाम : भगवान सिंह गुर्जर पिता का नाम: कनीराम गृह संख्या : 6/1 उम्र : 28 लिंग : पुरुष	फोटो उपलब्ध	133	SLE0812396	निर्वाचक का नाम : भेरी बाई गुर्जर पति का नाम: भगवान सिंह गृह संख्या : 6/1 उम्र : 28 लिंग : महिला	फोटो उपलब्ध	134	SLE1299189	निर्वाचक का नाम : गोर्वधनसिंह पिता का नाम: फूलसिंह गृह संख्या : 7 उम्र : 70 लिंग : पुरुष	फोटो उपलब्ध
135	SLE1299197	निर्वाचक का नाम : अजोध्याबाई पति का नाम: गोर्वधनसिंह गृह संख्या : 7 उम्र : 68 लिंग : महिला	फोटो उपलब्ध	136	SLE1299213	निर्वाचक का नाम : फूलचन्द पिता का नाम: कन्हैयालाल गृह संख्या : 8 उम्र : 80 लिंग : पुरुष	फोटो उपलब्ध	137	SLE1612712	निर्वाचक का नाम : गोर्वधनलाल पिता का नाम: फूलचन्द गृह संख्या : 8 उम्र : 52 लिंग : पुरुष	फोटो उपलब्ध

138	SLE1299247	निर्वाचक का नाम : सन्तोषबाई पति का नाम: गोवर्धनलाल गृह संख्या : 8 उम्र : 48 लिंग : महिला	फोटो उपलब्ध	139	SLE1245711	निर्वाचक का नाम : देवेन्द्र पाटीदार पिता का नाम: गोवर्धन पाटीदार गृह संख्या : 08 उम्र : 25 लिंग : पुरुष	फोटो उपलब्ध	140	SLE1999523	निर्वाचक का नाम : अनिरुद्ध पाटीदार पिता का नाम: गोवर्धन पाटीदार गृह संख्या : 8 उम्र : 22 लिंग : पुरुष	फोटो उपलब्ध
141	SLE1299056	निर्वाचक का नाम : मथुरालाल पिता का नाम: कन्हैयालाल गृह संख्या : 9 उम्र : 64 लिंग : पुरुष	फोटो उपलब्ध	142	SLE1299064	निर्वाचक का नाम : भगवतीबाई पति का नाम: मथुरालाल गृह संख्या : 9 उम्र : 58 लिंग : महिला	फोटो उपलब्ध	143	SLE0341115	निर्वाचक का नाम : कालुराम पाटीदार पिता का नाम: मथुरालाल गृह संख्या : 9 उम्र : 34 लिंग : पुरुष	फोटो उपलब्ध
144	SLE0624916	निर्वाचक का नाम : पूजा बाई पाटीदार पति का नाम: कालुराम पाटीदार गृह संख्या : 09 उम्र : 31 लिंग : महिला	फोटो उपलब्ध	145	SLE1299072	निर्वाचक का नाम : रोडीबाई पति का नाम: घनश्याम गृह संख्या : 10 उम्र : 58 लिंग : महिला	फोटो उपलब्ध	146	JYS1586536	निर्वाचक का नाम : मुकेशकुमार पिता का नाम: धनश्याम गृह संख्या : 10 उम्र : 40 लिंग : पुरुष	फोटो उपलब्ध
147	JYS1218668	निर्वाचक का नाम : रानीबाई पति का नाम: मुकेशकुमार गृह संख्या : 10 उम्र : 40 लिंग : महिला	फोटो उपलब्ध	148	SLE2197671	निर्वाचक का नाम : लक्की पाटीदार पिता का नाम: मुकेश पाटीदार गृह संख्या : 10 उम्र : 19 लिंग : पुरुष	फोटो उपलब्ध	149	SLE1299080	निर्वाचक का नाम : बालचन्द पिता का नाम: बापूलाल गृह संख्या : 10/1 उम्र : 76 लिंग : पुरुष	फोटो उपलब्ध
150	SLE1299098	निर्वाचक का नाम : अवन्तिबाई पति का नाम: बालचन्द गृह संख्या : 10/1 उम्र : 71 लिंग : महिला	फोटो उपलब्ध	151	SLE1299106	निर्वाचक का नाम : महेशबाबू पिता का नाम: बालचन्द गृह संख्या : 10/1 उम्र : 54 लिंग : पुरुष	फोटो उपलब्ध	152	JYS1585124	निर्वाचक का नाम : मनोहर बाई पति का नाम: महेशबाबू गृह संख्या : 10/1 उम्र : 52 लिंग : महिला	फोटो उपलब्ध
153	SLE1299114	निर्वाचक का नाम : पप्पूलाल पिता का नाम: बालचन्द गृह संख्या : 10/1 उम्र : 50 लिंग : पुरुष	फोटो उपलब्ध	154	SLE1299130	निर्वाचक का नाम : श्यामूबाई पति का नाम: पप्पूलाल गृह संख्या : 10/1 उम्र : 49 लिंग : महिला	फोटो उपलब्ध	155	SLE0535716	निर्वाचक का नाम : राहुल कुमार पाटीदार पिता का नाम: पप्पूलाल गृह संख्या : 10/1 उम्र : 32 लिंग : पुरुष	फोटो उपलब्ध
156	SLE1998590	निर्वाचक का नाम : रचना पाटीदार पति का नाम: राहुल कुमार पाटीदार गृह संख्या : 10/1 उम्र : 25 लिंग : महिला	फोटो उपलब्ध	157	SLE2000149	निर्वाचक का नाम : कन्हैया पाटीदार पिता का नाम: महेशबाबू गृह संख्या : 10/1 उम्र : 25 लिंग : पुरुष	फोटो उपलब्ध	158	SLE1999192	निर्वाचक का नाम : वंदना पाटीदार पति का नाम: वल्लभ पाटीदार गृह संख्या : 12 उम्र : 22 लिंग : महिला	फोटो उपलब्ध
159	SLE1607811	निर्वाचक का नाम : गोवर्धनलाल पिता का नाम: रामप्रसाद गृह संख्या : 12क उम्र : 58 लिंग : पुरुष	फोटो उपलब्ध	160	SLE1619980	निर्वाचक का नाम : रामसूरतबाई पति का नाम: गोवर्धनलाल गृह संख्या : 12क उम्र : 54 लिंग : महिला	फोटो उपलब्ध	161	SLE0812321	निर्वाचक का नाम : श्री वल्लभ पाटीदार पिता का नाम: गोवर्धनलाल पाटीदार गृह संख्या : 12 क उम्र : 27 लिंग : पुरुष	फोटो उपलब्ध
162	JYS1219120	निर्वाचक का नाम : रमेशचन्द्र पिता का नाम: बंशीलाल गृह संख्या : 12ख उम्र : 61 लिंग : पुरुष	फोटो उपलब्ध	163	JYS1756188	निर्वाचक का नाम : गायत्रीबाई पति का नाम: रमेशचन्द्र गृह संख्या : 12ख उम्र : 58 लिंग : महिला	फोटो उपलब्ध	164	SLE0007583	निर्वाचक का नाम : अर्जुन कुमार पिता का नाम: रमेश चंद गृह संख्या : 12ख उम्र : 37 लिंग : पुरुष	फोटो उपलब्ध
165	SLE0103556	निर्वाचक का नाम : सीमाबाई पति का नाम: अर्जुन कुमार गृह संख्या : 12ख उम्र : 37 लिंग : महिला	फोटो उपलब्ध	166	SLE0103564	निर्वाचक का नाम : चंचल कुमार पिता का नाम: रमेश चन्द्र गृह संख्या : 12ख उम्र : 35 लिंग : पुरुष	फोटो उपलब्ध	167	SLE0812404	निर्वाचक का नाम : वर्षा पाटीदार पति का नाम: चंचल कुमार पाटीदार गृह संख्या : 12 ख उम्र : 33 लिंग : महिला	फोटो उपलब्ध

168	SLE1299148	निर्वाचक का नाम : कैलाशचन्द्र पिता का नाम: बापूलाल गृह संख्या : 13 उम्र : 66 लिंग : पुरुष	फोटो उपलब्ध	169	SLE1298967	निर्वाचक का नाम : कोशल्याबाई पति का नाम: कैलाशचन्द्र गृह संख्या : 13 उम्र : 60 लिंग : महिला	फोटो उपलब्ध	170	SLE1298983	निर्वाचक का नाम : मांगीबाई पति का नाम: कैलाशचन्द्र गृह संख्या : 13 उम्र : 58 लिंग : महिला	फोटो उपलब्ध
171	JYS1219179	निर्वाचक का नाम : सांवलिया पिता का नाम: कैलाशचन्द्र गृह संख्या : 13 उम्र : 40 लिंग : पुरुष	फोटो उपलब्ध	172	SLE0004770	निर्वाचक का नाम : सुनिता बाई पति का नाम: सांवलिया गृह संख्या : 13 उम्र : 38 लिंग : महिला	फोटो उपलब्ध	173	SLE1607894	निर्वाचक का नाम : रमेशचन्द्र पिता का नाम: बापूलाल गृह संख्या : 14 उम्र : 69 लिंग : पुरुष	फोटो उपलब्ध
174	SLE1607860	निर्वाचक का नाम : जशोदाबाई पति का नाम: रमेशचन्द्र गृह संख्या : 14 उम्र : 66 लिंग : महिला	फोटो उपलब्ध	175	JYS1698968	निर्वाचक का नाम : तिलोक चन्द्र पिता का नाम: रमेशचन्द्र गृह संख्या : 14 उम्र : 38 लिंग : पुरुष	फोटो उपलब्ध	176	SLE0007575	निर्वाचक का नाम : गिरिजा बाई पति का नाम: तिलोक चंद गृह संख्या : 14 उम्र : 36 लिंग : महिला	फोटो उपलब्ध
177	JYS1755933	निर्वाचक का नाम : भंवरलाल पिता का नाम: नन्दराम गृह संख्या : 15 उम्र : 92 लिंग : पुरुष	फोटो उपलब्ध	178	JYS1756402	निर्वाचक का नाम : ममताबाई पति का नाम: कमलबाबू गृह संख्या : 15 उम्र : 55 लिंग : महिला	फोटो उपलब्ध	179	JYS1585926	निर्वाचक का नाम : नवीनकुमार पिता का नाम: राकेशकुमार गृह संख्या : 15 उम्र : 43 लिंग : पुरुष	फोटो उपलब्ध
180	JYS1585835	निर्वाचक का नाम : राधिका पति का नाम: नवीनकुमार गृह संख्या : 15 उम्र : 43 लिंग : महिला	फोटो उपलब्ध	181	JYS1585827	निर्वाचक का नाम : राज कुमार पिता का नाम: राकेशकुमार गृह संख्या : 15 उम्र : 42 लिंग : पुरुष	फोटो उपलब्ध	182	SLE0221465	निर्वाचक का नाम : रामसुरत बाई पति का नाम: राजकुमार गृह संख्या : 15 उम्र : 37 लिंग : महिला	फोटो उपलब्ध
183	SLE0787317	निर्वाचक का नाम : कृष्णा पिता का नाम: कमल बाबु गृह संख्या : 15 उम्र : 28 लिंग : पुरुष	फोटो उपलब्ध	184	SLE2078947	निर्वाचक का नाम : उर्मिला पाटीदार पति का नाम: कृष्णा गृह संख्या : 15 उम्र : 26 लिंग : महिला	फोटो उपलब्ध	185	SLE2002053	निर्वाचक का नाम : रवि पाटीदार पिता का नाम: नवीन कुमार गृह संख्या : 15 उम्र : 25 लिंग : पुरुष	फोटो उपलब्ध
186	SLE2038941	निर्वाचक का नाम : विशाल पाटीदार माता का नाम: कमलबाबू गृह संख्या : 15 उम्र : 25 लिंग : पुरुष	फोटो उपलब्ध	187	SLE1299023	निर्वाचक का नाम : कृष्णाबाई पति का नाम: नारायणसिंह गृह संख्या : 16 उम्र : 49 लिंग : महिला	फोटो उपलब्ध	188	SLE1836949	निर्वाचक का नाम : देवीसिंह पिता का नाम: इन्दरसिंह गृह संख्या : 16/1 उम्र : 55 लिंग : पुरुष	फोटो उपलब्ध
189	SLE1298884	निर्वाचक का नाम : बालीबाई पति का नाम: देवीसिंह गृह संख्या : 16/1 उम्र : 50 लिंग : महिला	फोटो उपलब्ध	190	SLE1298926	निर्वाचक का नाम : तुलचाबाई पति का नाम: अर्जुनसिंह गृह संख्या : 16/1 उम्र : 48 लिंग : महिला	फोटो उपलब्ध	191	SLE2101749	निर्वाचक का नाम : मुल्का बाई सांधिया पति का नाम: विजय सिंह सांधिया गृह संख्या : 16/1 उम्र : 34 लिंग : महिला	फोटो उपलब्ध
192	SLE0535500	निर्वाचक का नाम : विजय सिंह सांधिया पिता का नाम: देवी सिंह सांधिया गृह संख्या : 16/1 उम्र : 31 लिंग : पुरुष	फोटो उपलब्ध	193	SLE2001303	निर्वाचक का नाम : सचिन सिसोदिया पिता का नाम: देवीसिंह सिसोदिया गृह संख्या : 16/1 उम्र : 22 लिंग : पुरुष	फोटो उपलब्ध	S 194	SLE2087575	निर्वाचक का नाम : संजना पति का नाम: शिवलाल गृह संख्या : 16/1 उम्र : 22 लिंग : महिला	फोटो उपलब्ध
195	SLE2101772	निर्वाचक का नाम : जन्सा पति का नाम: सचिन सिसोदिया गृह संख्या : 16/1 उम्र : 22 लिंग : महिला	फोटो उपलब्ध	196	SLE2087443	निर्वाचक का नाम : शिवलाल पिता का नाम: अर्जुन सिंह गृह संख्या : 16/1 उम्र : 20 लिंग : पुरुष	फोटो उपलब्ध	197	SLE1834670	निर्वाचक का नाम : प्रभूबाई पति का नाम: चन्द्रसिंह गृह संख्या : 16/1 उम्र : 65 लिंग : महिला	फोटो उपलब्ध

198	SLE1298801	निर्वाचक का नाम : बूलीबाई पति का नाम: रामगोपाल गृह संख्या : 17 उम्र : 66 लिंग : महिला	फोटो उपलब्ध	199	SLE1298819	निर्वाचक का नाम : जगदीश पिता का नाम: रामगोपाल गृह संख्या : 17 उम्र : 46 लिंग : पुरुष	फोटो उपलब्ध	200	JYS1587062	निर्वाचक का नाम : मुकेश पाटीदार पिता का नाम: रामगोपाल गृह संख्या : 17 उम्र : 43 लिंग : पुरुष	फोटो उपलब्ध
201	JYS1586361	निर्वाचक का नाम : रेखा बाई पति का नाम: जगदीश गृह संख्या : 17 उम्र : 43 लिंग : महिला	फोटो उपलब्ध	202	JYS1586353	निर्वाचक का नाम : रुखमाबाई पति का नाम: मुकेशकुमार गृह संख्या : 17 उम्र : 39 लिंग : महिला	फोटो उपलब्ध	203	SLE1901578	निर्वाचक का नाम : सतीश पाटीदार पिता का नाम: जगदीश पाटीदार गृह संख्या : 17 उम्र : 22 लिंग : पुरुष	फोटो उपलब्ध
204	SLE2058600	निर्वाचक का नाम : निकिता पाटीदार पिता का नाम: मुकेश पाटीदार गृह संख्या : 17 उम्र : 21 लिंग : महिला	फोटो उपलब्ध	205	SLE2185510	निर्वाचक का नाम : संजना पाटीदार पिता का नाम: मुकेश पाटीदार गृह संख्या : 17 उम्र : 19 लिंग : महिला	फोटो उपलब्ध	206	SLE1298827	निर्वाचक का नाम : वदेसिंह पिता का नाम: भंवरलाल गृह संख्या : 18 उम्र : 66 लिंग : पुरुष	फोटो उपलब्ध
207	SLE0103739	निर्वाचक का नाम : गोरधन पिता का नाम: कनीराम गृह संख्या : 18 उम्र : 57 लिंग : पुरुष	फोटो उपलब्ध	208	SLE0103572	निर्वाचक का नाम : कैलाश पिता का नाम: कनीराम गृह संख्या : 18 उम्र : 52 लिंग : पुरुष	फोटो उपलब्ध	209	SLE1298843	निर्वाचक का नाम : भूरीबाई पति का नाम: श्यामलाल गृह संख्या : 18/1 उम्र : 63 लिंग : महिला	फोटो उपलब्ध
210	SLE1298850	निर्वाचक का नाम : भगवानसिंह पिता का नाम: भंवरलाल गृह संख्या : 18/1 उम्र : 55 लिंग : पुरुष	फोटो उपलब्ध	211	SLE1298868	निर्वाचक का नाम : बाबुलाल पिता का नाम: भंवरलाल गृह संख्या : 18/1 उम्र : 52 लिंग : पुरुष	फोटो उपलब्ध	212	SLE1298736	निर्वाचक का नाम : सन्तोषबाई पति का नाम: बाबुलाल गृह संख्या : 18/1 उम्र : 49 लिंग : महिला	फोटो उपलब्ध
213	JYS1614650	निर्वाचक का नाम : रमेशचन्द्र पिता का नाम: श्यामलाल गृह संख्या : 18/1 उम्र : 39 लिंग : पुरुष	फोटो उपलब्ध	214	SLE0103747	निर्वाचक का नाम : बनेसिंह पिता का नाम: श्यामलाल गृह संख्या : 18/1 उम्र : 35 लिंग : पुरुष	फोटो उपलब्ध	215	SLE1245729	निर्वाचक का नाम : रुकमा बाई पति का नाम: रमेशचंद गृह संख्या : 18/1 उम्र : 26 लिंग : महिला	फोटो उपलब्ध
216	SLE2068922	निर्वाचक का नाम : कालूराम गुर्जर पिता का नाम: बाबूलाल गुर्जर गृह संख्या : 18/1 उम्र : 25 लिंग : पुरुष	फोटो उपलब्ध	217	SLE1847375	निर्वाचक का नाम : धापू बाई पति का नाम: बने सिंह गृह संख्या : 18/1 उम्र : 23 लिंग : महिला	फोटो उपलब्ध	218	SLE2001469	निर्वाचक का नाम : हेमराज गुर्जर पिता का नाम: बाबूलाल गुर्जर गृह संख्या : 18/1 उम्र : 23 लिंग : पुरुष	फोटो उपलब्ध
219	SLE1298744	निर्वाचक का नाम : बालचन्द्र पिता का नाम: भंवरलाल गृह संख्या : 18/3 उम्र : 47 लिंग : पुरुष	फोटो उपलब्ध	220	SLE1620004	निर्वाचक का नाम : रामकुंवरबाई पति का नाम: जगन्नाथ गृह संख्या : 19 उम्र : 90 लिंग : महिला	फोटो उपलब्ध	221	SLE1298751	निर्वाचक का नाम : भगवानसिंह पिता का नाम: मांगीलाल गृह संख्या : 19क उम्र : 63 लिंग : पुरुष	फोटो उपलब्ध
222	SLE1298769	निर्वाचक का नाम : कमलाबाई पति का नाम: भगवानसिंह गृह संख्या : 19क उम्र : 58 लिंग : महिला	फोटो उपलब्ध	223	SLE0202135	निर्वाचक का नाम : देवीसिंह पिता का नाम: भगवान सिंह गृह संख्या : 19क उम्र : 35 लिंग : पुरुष	फोटो उपलब्ध	224	SLE0728139	निर्वाचक का नाम : संतोष बाई पति का नाम: देवी सिंह गृह संख्या : 19क उम्र : 33 लिंग : महिला	फोटो उपलब्ध
225	SLE1621184	निर्वाचक का नाम : उदेसिंह पिता का नाम: मांगीलाल गृह संख्या : 20 उम्र : 73 लिंग : पुरुष	फोटो उपलब्ध	226	SLE1298777	निर्वाचक का नाम : रेखाबाई पति का नाम: गोवर्धनलाल गृह संख्या : 20 उम्र : 46 लिंग : महिला	फोटो उपलब्ध	227	JYS1585116	निर्वाचक का नाम : रोशनसिंह पिता का नाम: उदेसिंह गृह संख्या : 20 उम्र : 42 लिंग : पुरुष	फोटो उपलब्ध

228	JYS1585801	निर्वाचक का नाम : रामकन्या पति का नाम: रोशनसिंह गृह संख्या : 20 उम्र : 40 लिंग : महिला	फोटो उपलब्ध	229	SLE1019298	निर्वाचक का नाम : ममता गुर्जर पति का नाम: अर्जुन गुर्जर गृह संख्या : 20 उम्र : 32 लिंग : महिला	फोटो उपलब्ध	230	SLE1654276	निर्वाचक का नाम : अर्जुन गुर्जर पिता का नाम: गोवर्धनलाल गुर्जर गृह संख्या : 20 उम्र : 26 लिंग : पुरुष	फोटो उपलब्ध
231	SLE2085959	निर्वाचक का नाम : जमना गुर्जर पति का नाम: अरविंद गुर्जर गृह संख्या : 20 उम्र : 26 लिंग : महिला	फोटो उपलब्ध	232	SLE1619972	निर्वाचक का नाम : करणसिंह पिता का नाम: मांगीलाल गृह संख्या : 20/1 उम्र : 66 लिंग : पुरुष	फोटो उपलब्ध	233	JYS1755974	निर्वाचक का नाम : मोहनबाई पति का नाम: करणसिंह गृह संख्या : 20/1 उम्र : 63 लिंग : महिला	फोटो उपलब्ध
234	JYS1755966	निर्वाचक का नाम : सज्जन सिंह पिता का नाम: करणसिंह गृह संख्या : 20/1 उम्र : 39 लिंग : पुरुष	फोटो उपलब्ध	235	JYS1585793	निर्वाचक का नाम : कौशल्याबाई पति का नाम: सज्जनसिंह गृह संख्या : 20/1 उम्र : 39 लिंग : महिला	फोटो उपलब्ध	236	SLE0341149	निर्वाचक का नाम : बाबूलाल पिता का नाम: करण सिंह गृह संख्या : 20/1 उम्र : 38 लिंग : पुरुष	फोटो उपलब्ध
237	SLE0535518	निर्वाचक का नाम : सुशीला बाई पति का नाम: बाबूलाल गृह संख्या : 20/1 उम्र : 31 लिंग : महिला	फोटो उपलब्ध	238	SLE1298785	निर्वाचक का नाम : लीलाबाई पति का नाम: सिध्दनाथ गृह संख्या : 21 उम्र : 63 लिंग : महिला	फोटो उपलब्ध	239	SLE1298710	निर्वाचक का नाम : बाबूलाल पिता का नाम: हीरालाल गृह संख्या : 21 उम्र : 54 लिंग : पुरुष	फोटो उपलब्ध
240	SLE1298702	निर्वाचक का नाम : कलाबाई पति का नाम: बाबूलाल गृह संख्या : 21 उम्र : 50 लिंग : महिला	फोटो उपलब्ध	241	SLE1298686	निर्वाचक का नाम : जगदीश पिता का नाम: हीरालाल गृह संख्या : 21 उम्र : 49 लिंग : पुरुष	फोटो उपलब्ध	242	SLE1298678	निर्वाचक का नाम : नन्दुबाई पति का नाम: जगदीश गृह संख्या : 21 उम्र : 47 लिंग : महिला	फोटो उपलब्ध
243	SLE0273896	निर्वाचक का नाम : रमेश चंद्र पिता का नाम: सिध्दनाथ गृह संख्या : 21 उम्र : 35 लिंग : पुरुष	फोटो उपलब्ध	244	SLE0535583	निर्वाचक का नाम : सीमा बाई शर्मा पति का नाम: रमेशचन्द्र गृह संख्या : 21 उम्र : 32 लिंग : महिला	फोटो उपलब्ध	245	SLE2025187	निर्वाचक का नाम : देवकरण शर्मा पिता का नाम: जगदीश शर्मा गृह संख्या : 21 उम्र : 23 लिंग : पुरुष	फोटो उपलब्ध
246	SLE2025203	निर्वाचक का नाम : रीना शर्मा पति का नाम: देवकरण शर्मा गृह संख्या : 21 उम्र : 23 लिंग : महिला	फोटो उपलब्ध	247	SLE0103754	निर्वाचक का नाम : सांवलिया पिता का नाम: बाबूलाल गृह संख्या : 21/1 उम्र : 35 लिंग : पुरुष	फोटो उपलब्ध	248	SLE0472639	निर्वाचक का नाम : ज्योति बाई शर्मा पति का नाम: सांवलिया शर्मा गृह संख्या : 21/2 उम्र : 33 लिंग : महिला	फोटो उपलब्ध
249	SLE1835602	निर्वाचक का नाम : कमल किशोर पिता का नाम: बद्रीलाल गृह संख्या : 22 उम्र : 55 लिंग : पुरुष	फोटो उपलब्ध	250	SLE1298652	निर्वाचक का नाम : गायत्रीबाई पति का नाम: ओमप्रकाश गृह संख्या : 22 उम्र : 53 लिंग : महिला	फोटो उपलब्ध	251	SLE1612662	निर्वाचक का नाम : अजोध्याबाई पति का नाम: कमलबाबू गृह संख्या : 22 उम्र : 49 लिंग : महिला	फोटो उपलब्ध
252	SLE0535401	निर्वाचक का नाम : रेखा पाटीदार पति का नाम: सुनील कुमार पाटीदार गृह संख्या : 22 उम्र : 37 लिंग : महिला	फोटो उपलब्ध	253	SLE0103762	निर्वाचक का नाम : महेन्द्र कुमार पिता का नाम: कमल बाबू गृह संख्या : 22 उम्र : 35 लिंग : पुरुष	फोटो उपलब्ध	254	SLE0221473	निर्वाचक का नाम : सुनील पाटीदार पिता का नाम: ओमप्रकाश गृह संख्या : 22 उम्र : 35 लिंग : पुरुष	फोटो उपलब्ध
255	SLE0535419	निर्वाचक का नाम : टीना देवी पाटीदार पति का नाम: महेन्द्र कुमार पाटीदार गृह संख्या : 22 उम्र : 33 लिंग : महिला	फोटो उपलब्ध	256	SLE1612639	निर्वाचक का नाम : नन्दकिशोर पिता का नाम: बद्रीलाल गृह संख्या : 22/1 उम्र : 64 लिंग : पुरुष	फोटो उपलब्ध	257	SLE1298645	निर्वाचक का नाम : कोशल्याबाई पति का नाम: नन्दकिशोर गृह संख्या : 22/1 उम्र : 62 लिंग : महिला	फोटो उपलब्ध

258	JYS1585959	निर्वाचक का नाम : श्यामसुंदर पिता का नाम: नंदकिशोर गृह संख्या : 22/1 उम्र : 42 लिंग : पुरुष	फोटो उपलब्ध	259	SLE0341123	निर्वाचक का नाम : गायत्री बाई पाटीदार पति का नाम: श्यामसुंदर गृह संख्या : 22/1 उम्र : 38 लिंग : महिला	फोटो उपलब्ध	260	JYS1756113	निर्वाचक का नाम : राकेशबाबू पिता का नाम: भंवरलाल गृह संख्या : 22/1क उम्र : 69 लिंग : पुरुष	फोटो उपलब्ध
261	JYS1756121	निर्वाचक का नाम : श्यामबाई पति का नाम: राकेशबाबू गृह संख्या : 22/1क उम्र : 66 लिंग : महिला	फोटो उपलब्ध	262	SLE1834662	निर्वाचक का नाम : सिध्दनाथ पिता का नाम: जगन्नाथ गृह संख्या : 23 उम्र : 60 लिंग : पुरुष	फोटो उपलब्ध	263	SLE1836964	निर्वाचक का नाम : रूकमाबाई पति का नाम: सिध्दनाथ गृह संख्या : 23 उम्र : 56 लिंग : महिला	फोटो उपलब्ध
264	JYS1755982	निर्वाचक का नाम : हरिवल्लभ पाटीदार पिता का नाम: सिद्धनाथ पाटीदार गृह संख्या : 23 उम्र : 44 लिंग : पुरुष	फोटो उपलब्ध	265	JYS1586924	निर्वाचक का नाम : मोहनलाल पिता का नाम: सिद्धनाथ गृह संख्या : 23 उम्र : 40 लिंग : पुरुष	फोटो उपलब्ध	266	JYS1585934	निर्वाचक का नाम : अनु पाटीदार पति का नाम: हरिवल्लभ पाटीदार गृह संख्या : 23 उम्र : 39 लिंग : महिला	फोटो उपलब्ध
267	SLE0221481	निर्वाचक का नाम : राधाबाई पति का नाम: मोहनलाल गृह संख्या : 23 उम्र : 35 लिंग : महिला	फोटो उपलब्ध	268	SLE2074771	निर्वाचक का नाम : सुमित पाटीदार पिता का नाम: हरिवल्लभ पाटीदार गृह संख्या : 23 उम्र : 20 लिंग : पुरुष	फोटो उपलब्ध	269	SLE1333251	निर्वाचक का नाम : शकुन्तलाबाई पति का नाम: नन्दकिशोर गृह संख्या : 24 उम्र : 59 लिंग : महिला	फोटो उपलब्ध
270	SLE1333152	निर्वाचक का नाम : नन्दकिशोर पिता का नाम: कुंवरलाल गृह संख्या : 24 उम्र : 58 लिंग : पुरुष	फोटो उपलब्ध	271	SLE1333392	निर्वाचक का नाम : नोरंगबाई पति का नाम: नन्दकिशोर गृह संख्या : 24 उम्र : 56 लिंग : महिला	फोटो उपलब्ध	272	SLE0103770	निर्वाचक का नाम : संजय कुमार पाटीदार पिता का नाम: नंदकिशोर पाटीदार गृह संख्या : 24 उम्र : 35 लिंग : पुरुष	फोटो उपलब्ध
273	SLE0535435	निर्वाचक का नाम : ममताबाई पाटीदार पति का नाम: संजय कुमार पाटीदार गृह संख्या : 24 उम्र : 34 लिंग : महिला	फोटो उपलब्ध	274	SLE0535740	निर्वाचक का नाम : विनोद कुमार पाटीदार पिता का नाम: नंद किशोर गृह संख्या : 24 उम्र : 32 लिंग : पुरुष	फोटो उपलब्ध	275	SLE1019306	निर्वाचक का नाम : राधा पाटीदार पति का नाम: विनोद कुमार पाटीदार गृह संख्या : 24 उम्र : 29 लिंग : महिला	फोटो उपलब्ध
276	SLE1333137	निर्वाचक का नाम : पुरुषोत्तम पिता का नाम: भेरूलाल गृह संख्या : 25 उम्र : 78 लिंग : पुरुष	फोटो उपलब्ध	277	SLE1333111	निर्वाचक का नाम : कमलाबाई पति का नाम: पुरुषोत्तम गृह संख्या : 25 उम्र : 73 लिंग : महिला	फोटो उपलब्ध	278	JYS1586841	निर्वाचक का नाम : हरिनारायण पिता का नाम: पुरुषोत्तम गृह संख्या : 25 उम्र : 51 लिंग : पुरुष	फोटो उपलब्ध
279	JYS1586445	निर्वाचक का नाम : अनोखबाई पति का नाम: हरिनारायण गृह संख्या : 25 उम्र : 49 लिंग : महिला	फोटो उपलब्ध	280	JYS1586908	निर्वाचक का नाम : कमलकिशोर पिता का नाम: पुरुषोत्तम गृह संख्या : 25 उम्र : 45 लिंग : पुरुष	फोटो उपलब्ध	281	JYS1586437	निर्वाचक का नाम : ममताबाई पति का नाम: कमलकिशोर गृह संख्या : 25 उम्र : 41 लिंग : महिला	फोटो उपलब्ध
282	SLE2077246	निर्वाचक का नाम : प्रवीण पाटीदार पिता का नाम: हरिनारायण पाटीदार गृह संख्या : 25 उम्र : 27 लिंग : पुरुष	फोटो उपलब्ध	283	SLE1998616	निर्वाचक का नाम : सचिन पाटीदार पिता का नाम: कमल किशोर गृह संख्या : 25 उम्र : 23 लिंग : पुरुष	फोटो उपलब्ध	284	SLE1333095	निर्वाचक का नाम : अजोध्याबाई पति का नाम: नारायण गृह संख्या : 26 उम्र : 90 लिंग : महिला	फोटो उपलब्ध
285	SLE1333426	निर्वाचक का नाम : राजूबाई पति का नाम: राधेश्याम गृह संख्या : 26 उम्र : 73 लिंग : महिला	फोटो उपलब्ध	286	JYS1586189	निर्वाचक का नाम : बालकृष्ण तेजरा पिता का नाम: राधेश्याम गृह संख्या : 26 उम्र : 47 लिंग : पुरुष	फोटो उपलब्ध	287	JYS1585785	निर्वाचक का नाम : स्नेहलता पति का नाम: बालकिशन गृह संख्या : 26 उम्र : 45 लिंग : महिला	फोटो उपलब्ध

288	SLE2048536	निर्वाचक का नाम : प्रतिज्ञा पाटीदार पिता का नाम: बालकिशन पाटीदार गृह संख्या : 26 उम्र : 21 लिंग : महिला	फोटो उपलब्ध	289	JYS1586304	निर्वाचक का नाम : बद्रीलाल पिता का नाम: राधेश्याम गृह संख्या : 26/1 उम्र : 45 लिंग : पुरुष	फोटो उपलब्ध	290	JYS1586148	निर्वाचक का नाम : महेशकुमार पिता का नाम: राधेश्याम गृह संख्या : 26/1 उम्र : 44 लिंग : पुरुष	फोटो उपलब्ध
291	JYS1586346	निर्वाचक का नाम : ममताकुमारी पति का नाम: बद्रीलाल गृह संख्या : 26/1 उम्र : 44 लिंग : महिला	फोटो उपलब्ध	292	JYS1586288	निर्वाचक का नाम : सीमाबाई पति का नाम: महेशकुमार गृह संख्या : 26/1 उम्र : 40 लिंग : महिला	फोटो उपलब्ध	293	SLE2079853	निर्वाचक का नाम : गोविन्द पाटीदार पिता का नाम: बद्रीलाल पाटीदार गृह संख्या : 26/1 उम्र : 25 लिंग : पुरुष	फोटो उपलब्ध
294	JYS1785864	निर्वाचक का नाम : जानकीलाल पिता का नाम: देवीलाल गृह संख्या : 27 उम्र : 70 लिंग : पुरुष	फोटो उपलब्ध	295	SLE1333442	निर्वाचक का नाम : शान्तिबाई पति का नाम: जानकीलाल गृह संख्या : 27 उम्र : 68 लिंग : महिला	फोटो उपलब्ध	296	SLE1333467	निर्वाचक का नाम : गंगाराम पिता का नाम: रामकरण गृह संख्या : 27 उम्र : 60 लिंग : पुरुष	फोटो उपलब्ध
297	SLE1333368	निर्वाचक का नाम : बालचन्द पिता का नाम: रामकरण गृह संख्या : 27 उम्र : 55 लिंग : पुरुष	फोटो उपलब्ध	298	SLE1333327	निर्वाचक का नाम : गुडडीबाई पति का नाम: बालचन्द गृह संख्या : 27 उम्र : 53 लिंग : महिला	फोटो उपलब्ध	299	JYS1586940	निर्वाचक का नाम : पिरुलाल पिता का नाम: जानकीलाल गृह संख्या : 27 उम्र : 45 लिंग : पुरुष	फोटो उपलब्ध
300	JYS1586429	निर्वाचक का नाम : कृष्णाबाई पति का नाम: पिरुलाल गृह संख्या : 27 उम्र : 41 लिंग : महिला	फोटो उपलब्ध	301	SLE0341131	निर्वाचक का नाम : सांवलिया पिता का नाम: गंगाराम गृह संख्या : 27 उम्र : 33 लिंग : पुरुष	फोटो उपलब्ध	302	SLE0535757	निर्वाचक का नाम : बबीता बाई पति का नाम: सांवलिया गृह संख्या : 27 उम्र : 31 लिंग : महिला	फोटो उपलब्ध
303	SLE0787325	निर्वाचक का नाम : नन्दकिशोर पिता का नाम: बालचन्द गृह संख्या : 27 उम्र : 30 लिंग : पुरुष	फोटो उपलब्ध	304	SLE1638824	निर्वाचक का नाम : रीनाबाई पाटिदार पति का नाम: कमल पाटिदार गृह संख्या : 27 उम्र : 26 लिंग : महिला	फोटो उपलब्ध	305	SLE1999259	निर्वाचक का नाम : ज्योति पाटिदार पति का नाम: नंदकिशोर गृह संख्या : 27 उम्र : 26 लिंग : महिला	फोटो उपलब्ध
306	SLE2068971	निर्वाचक का नाम : हीना पिता का नाम: पिरुलाल पाटीदार गृह संख्या : 27 उम्र : 23 लिंग : महिला	फोटो उपलब्ध	307	SLE2073831	निर्वाचक का नाम : रानी पाटीदार पिता का नाम: पिरुलाल पाटीदार गृह संख्या : 27 उम्र : 21 लिंग : महिला	फोटो उपलब्ध	308	SLE1333343	निर्वाचक का नाम : कंचनबाई पति का नाम: कुंवरलाल गृह संख्या : 28 उम्र : 69 लिंग : महिला	फोटो उपलब्ध
309	SLE1612555	निर्वाचक का नाम : सुभाषचन्द पिता का नाम: कुंवरलाल गृह संख्या : 28 उम्र : 48 लिंग : पुरुष	फोटो उपलब्ध	310	SLE1834654	निर्वाचक का नाम : इन्द्राबाई पति का नाम: सुभाषचन्द गृह संख्या : 28 उम्र : 46 लिंग : महिला	फोटो उपलब्ध	311	JYS1587021	निर्वाचक का नाम : पप्पुकुमार पिता का नाम: कुंवरलाल गृह संख्या : 28 उम्र : 42 लिंग : पुरुष	फोटो उपलब्ध
312	JYS1586221	निर्वाचक का नाम : संगीताबाई पति का नाम: पप्पुकुमार गृह संख्या : 28 उम्र : 40 लिंग : महिला	फोटो उपलब्ध	313	SLE1143270	निर्वाचक का नाम : हंसा पति का नाम: पंकज गृह संख्या : 28 उम्र : 33 लिंग : महिला	फोटो उपलब्ध	314	SLE0787374	निर्वाचक का नाम : पंकज पिता का नाम: सुभाष गृह संख्या : 28 उम्र : 28 लिंग : पुरुष	फोटो उपलब्ध
315	SLE1998517	निर्वाचक का नाम : शिवम पाटीदार पिता का नाम: पप्पू कुमार गृह संख्या : 28 उम्र : 23 लिंग : पुरुष	फोटो उपलब्ध	316	SLE1333293	निर्वाचक का नाम : सीताराम पिता का नाम: रामप्रसाद गृह संख्या : 29 उम्र : 60 लिंग : पुरुष	फोटो उपलब्ध	317	SLE1620079	निर्वाचक का नाम : सुमीत्राबाई पति का नाम: सीताराम गृह संख्या : 29 उम्र : 56 लिंग : महिला	फोटो उपलब्ध

318	SLE1333640	निर्वाचक का नाम : ओमप्रकाश पिता का नाम: रामप्रसाद गृह संख्या : 29/1 उम्र : 49 लिंग : पुरुष	फोटो उपलब्ध	319	JYS1586031	निर्वाचक का नाम : प्रेमलता बाई पति का नाम: ओमप्रकाश गृह संख्या : 29/1 उम्र : 44 लिंग : महिला	फोटो उपलब्ध	320	SLE0069062	निर्वाचक का नाम : गोपाल पिता का नाम: सीताराम गृह संख्या : 29 उम्र : 41 लिंग : पुरुष	फोटो उपलब्ध
321	SLE0472647	निर्वाचक का नाम : अर्चना पाटीदार पति का नाम: गोपाल पाटीदार गृह संख्या : 29 उम्र : 35 लिंग : महिला	फोटो उपलब्ध	322	SLE0472654	निर्वाचक का नाम : जगदीश प्रसाद पाटीदार पिता का नाम: सीताराम पाटीदार गृह संख्या : 29 उम्र : 34 लिंग : पुरुष	फोटो उपलब्ध	323	SLE1999176	निर्वाचक का नाम : प्रियंका पाटीदार पति का नाम: जगदीश प्रसाद पाटीदार गृह संख्या : 29 उम्र : 32 लिंग : महिला	फोटो उपलब्ध
324	SLE1983402	निर्वाचक का नाम : अरविंद पाटीदार पिता का नाम: ओमप्रकाश पाटीदार गृह संख्या : 29/1 उम्र : 24 लिंग : पुरुष	फोटो उपलब्ध	325	SLE1333665	निर्वाचक का नाम : विष्णुप्रसाद पिता का नाम: भेरूलाल गृह संख्या : 32 उम्र : 80 लिंग : पुरुष	फोटो उपलब्ध	326	JYS1585058	निर्वाचक का नाम : गीताबाई पति का नाम: दिनेशकुमार गृह संख्या : 32 उम्र : 60 लिंग : महिला	फोटो उपलब्ध
327	SLE1333616	निर्वाचक का नाम : प्रेमनारायण पिता का नाम: विष्णुप्रसाद गृह संख्या : 32 उम्र : 56 लिंग : पुरुष	फोटो उपलब्ध	328	SLE1333590	निर्वाचक का नाम : मोहनलाल पिता का नाम: विष्णुप्रसाद गृह संख्या : 32 उम्र : 53 लिंग : पुरुष	फोटो उपलब्ध	329	JYS1218742	निर्वाचक का नाम : अनिताबाई पति का नाम: प्रेमनारायण गृह संख्या : 32 उम्र : 53 लिंग : महिला	फोटो उपलब्ध
330	SLE1333574	निर्वाचक का नाम : श्यामूबाई पति का नाम: मोहनलाल गृह संख्या : 32 उम्र : 51 लिंग : महिला	फोटो उपलब्ध	331	SLE0341156	निर्वाचक का नाम : विनोद पाटीदार पिता का नाम: प्रेमनारायण गृह संख्या : 32 उम्र : 33 लिंग : पुरुष	फोटो उपलब्ध	332	SLE1150192	निर्वाचक का नाम : रीना पति का नाम: विनोद गृह संख्या : 32 उम्र : 32 लिंग : महिला	फोटो उपलब्ध
333	SLE1127711	निर्वाचक का नाम : देवकरण पाटीदार पिता का नाम: मोहनलाल पाटीदार गृह संख्या : 32 उम्र : 26 लिंग : पुरुष	फोटो उपलब्ध	334	SLE1333558	निर्वाचक का नाम : नानूबाई पति का नाम: जगन्नाथ गृह संख्या : 33 उम्र : 73 लिंग : महिला	फोटो उपलब्ध	335	SLE0103788	निर्वाचक का नाम : मांगीलाल पिता का नाम: जगन्नाथ गृह संख्या : 33 उम्र : 35 लिंग : पुरुष	फोटो उपलब्ध
336	SLE0472472	निर्वाचक का नाम : सुडी बाई पति का नाम: मांगीलाल गृह संख्या : 33 उम्र : 32 लिंग : महिला	फोटो उपलब्ध	337	SLE1333780	निर्वाचक का नाम : अजोय्याबाई पति का नाम: रोडमल गृह संख्या : 34 उम्र : 71 लिंग : महिला	फोटो उपलब्ध	338	JYS1587146	निर्वाचक का नाम : गोवर्धन पिता का नाम: रोडमल गृह संख्या : 34 उम्र : 39 लिंग : पुरुष	फोटो उपलब्ध
339	SLE0103796	निर्वाचक का नाम : रामकन्या पति का नाम: गोवर्धन गृह संख्या : 34 उम्र : 36 लिंग : महिला	फोटो उपलब्ध	340	SLE0535823	निर्वाचक का नाम : राजाराम पिता का नाम: रोडमल गृह संख्या : 34 उम्र : 32 लिंग : पुरुष	फोटो उपलब्ध	341	SLE1889278	निर्वाचक का नाम : रेखा बाई पति का नाम: राजाराम गुर्जर गृह संख्या : 34 उम्र : 24 लिंग : महिला	फोटो उपलब्ध
342	SLE1333533	निर्वाचक का नाम : भंवरलाल पिता का नाम: कुंवरलाल गृह संख्या : 35 उम्र : 59 लिंग : पुरुष	फोटो उपलब्ध	343	SLE1333525	निर्वाचक का नाम : रेशमबाई पति का नाम: भंवरलाल गृह संख्या : 35 उम्र : 56 लिंग : महिला	फोटो उपलब्ध	344	SLE2074862	निर्वाचक का नाम : गोविन्द गुर्जर पिता का नाम: भंवरलाल गुर्जर गृह संख्या : 35 उम्र : 27 लिंग : पुरुष	फोटो उपलब्ध
345	SLE2094514	निर्वाचक का नाम : संगीता बाई पति का नाम: ईश्वर गुर्जर गृह संख्या : 35 उम्र : 24 लिंग : महिला	फोटो उपलब्ध	346	SLE2074839	निर्वाचक का नाम : ईश्वर गुर्जर पिता का नाम: भंवरलाल गुर्जर गृह संख्या : 35 उम्र : 23 लिंग : पुरुष	फोटो उपलब्ध	347	SLE1333509	निर्वाचक का नाम : केशरबाई पति का नाम: रूग्नाथ गृह संख्या : 36 उम्र : 73 लिंग : महिला	फोटो उपलब्ध

348	SLE1333806	निर्वाचक का नाम : भंवरलाल मालवीय पिता का नाम: रुधनाथ गृह संख्या : 36 उम्र : 50 लिंग : पुरुष	फोटो उपलब्ध	349	SLE0221374	निर्वाचक का नाम : कोशल्याबाई पिता का नाम: भंवरलाल गृह संख्या : 36 उम्र : 47 लिंग : महिला	फोटो उपलब्ध	350	SLE1128057	निर्वाचक का नाम : रामबाबू मालवीय पिता का नाम: रुधनाथ गृह संख्या : 36 उम्र : 37 लिंग : पुरुष	फोटो उपलब्ध
351	SLE1127422	निर्वाचक का नाम : रानी मालवीय पति का नाम: रामबाबू गृह संख्या : 36 उम्र : 28 लिंग : महिला	फोटो उपलब्ध	352	JYS1586338	निर्वाचक का नाम : गुड्डुलाल पिता का नाम: धीसालाल गृह संख्या : 38 उम्र : 41 लिंग : पुरुष	फोटो उपलब्ध	353	JYS1586239	निर्वाचक का नाम : कृष्णाबाई पति का नाम: गुड्डुलाल गृह संख्या : 38 उम्र : 39 लिंग : महिला	फोटो उपलब्ध
354	JYS1586270	निर्वाचक का नाम : रमेशचंद्र पिता का नाम: धीसालाल गृह संख्या : 38 उम्र : 39 लिंग : पुरुष	फोटो उपलब्ध	355	SLE2153864	निर्वाचक का नाम : सूरज मालवीय पिता का नाम: रमेशचन्द्र गृह संख्या : 38 उम्र : 21 लिंग : पुरुष	फोटो उपलब्ध	356	SLE1333848	निर्वाचक का नाम : गब्बालाल पिता का नाम: सीताराम गृह संख्या : 39 उम्र : 64 लिंग : पुरुष	फोटो उपलब्ध
357	SLE1333764	निर्वाचक का नाम : सूडीबाई पति का नाम: गब्बालाल गृह संख्या : 39 उम्र : 60 लिंग : महिला	फोटो उपलब्ध	358	SLE1333863	निर्वाचक का नाम : भगवानसिंह पिता का नाम: सीताराम गृह संख्या : 39 उम्र : 50 लिंग : पुरुष	फोटो उपलब्ध	359	SLE1333749	निर्वाचक का नाम : कोशल्याबाई पति का नाम: भगवानसिंह गृह संख्या : 39 उम्र : 48 लिंग : महिला	फोटो उपलब्ध
360	SLE0472662	निर्वाचक का नाम : पीरूलाल पिता का नाम: गब्बालाल गृह संख्या : 39 उम्र : 33 लिंग : पुरुष	फोटो उपलब्ध	361	SLE0825877	निर्वाचक का नाम : सुगन बाई मालवीय पति का नाम: पीरु मालवीय गृह संख्या : 39 उम्र : 28 लिंग : महिला	फोटो उपलब्ध	362	SLE1901586	निर्वाचक का नाम : पप्पू बलाही पिता का नाम: गब्बालाल गृह संख्या : 39 उम्र : 26 लिंग : पुरुष	फोटो उपलब्ध
363	SLE1983410	निर्वाचक का नाम : संतोष बाई पति का नाम: पप्पू गृह संख्या : 39 उम्र : 23 लिंग : महिला	फोटो उपलब्ध	364	SLE1333723	निर्वाचक का नाम : रतनलाल पिता का नाम: गंगाराम गृह संख्या : 41 उम्र : 93 लिंग : पुरुष	फोटो उपलब्ध	365	SLE1333707	निर्वाचक का नाम : केशरबाई पिता का नाम: रतनलाल गृह संख्या : 41 उम्र : 88 लिंग : महिला	फोटो उपलब्ध
366	SLE1333699	निर्वाचक का नाम : भेरूलाल पिता का नाम: रतनलाल गृह संख्या : 41 उम्र : 53 लिंग : पुरुष	फोटो उपलब्ध	367	SLE1333988	निर्वाचक का नाम : भूरीबाई पति का नाम: भेरूलाल गृह संख्या : 41 उम्र : 49 लिंग : महिला	फोटो उपलब्ध	368	SLE0728113	निर्वाचक का नाम : रामबाबु मालवीय पिता का नाम: किशनलाल गृह संख्या : 41 उम्र : 33 लिंग : पुरुष	फोटो उपलब्ध
369	SLE2094886	निर्वाचक का नाम : बनवारी पिता का नाम: भेरूलाल मालवीय गृह संख्या : 41 उम्र : 23 लिंग : पुरुष	फोटो उपलब्ध	370	JYS1585975	निर्वाचक का नाम : शारदाबाई पति का नाम: रामनारायण गृह संख्या : 43/1 उम्र : 45 लिंग : महिला	फोटो उपलब्ध	371	SLE0404194	निर्वाचक का नाम : रामगोपाल पिता का नाम: गणपत गृह संख्या : 43/1 उम्र : 42 लिंग : पुरुष	फोटो उपलब्ध
372	JYS1586023	निर्वाचक का नाम : संजय पिता का नाम: गणपत गृह संख्या : 43/1 उम्र : 39 लिंग : पुरुष	फोटो उपलब्ध	373	SLE0472167	निर्वाचक का नाम : सजन बाई पति का नाम: संजय गृह संख्या : 43/1 उम्र : 36 लिंग : महिला	फोटो उपलब्ध	374	SLE0472159	निर्वाचक का नाम : ममता बाई पति का नाम: राम गोपाल गृह संख्या : 43/1 उम्र : 34 लिंग : महिला	फोटो उपलब्ध
375	SLE2085652	निर्वाचक का नाम : रोहित बाल्मिक पिता का नाम: रामनारायण बाल्मिक गृह संख्या : 43/1 उम्र : 22 लिंग : पुरुष	फोटो उपलब्ध	376	JYS1586064	निर्वाचक का नाम : मांगीबाई पति का नाम: देवीसिंह गृह संख्या : 44 उम्र : 52 लिंग : महिला	फोटो उपलब्ध	377	SLE1334028	निर्वाचक का नाम : राजाराम पिता का नाम: सेवाजी गृह संख्या : 44 उम्र : 49 लिंग : पुरुष	फोटो उपलब्ध

378	JYS1586056	निर्वाचक का नाम : रामकन्याबाई पति का नाम: राजाराम गृह संख्या : 44 उम्र : 46 लिंग : महिला	फोटो उपलब्ध	379	SLE1654250	निर्वाचक का नाम : जितेंद्र मालविया पिता का नाम: राजाराम मालविया गृह संख्या : 44 उम्र : 25 लिंग : पुरुष	फोटो उपलब्ध	380	SLE1930411	निर्वाचक का नाम : बबीता मालवीय पति का नाम: जितेंद्र मालवीय गृह संख्या : 44 उम्र : 24 लिंग : महिला	फोटो उपलब्ध
381	SLE1930437	निर्वाचक का नाम : बलराम मालवीय पिता का नाम: देवी सिंह मालवीय गृह संख्या : 44 उम्र : 23 लिंग : पुरुष	फोटो उपलब्ध	382	SLE2096105	निर्वाचक का नाम : अवंती मालवीय पति का नाम: बलराम मालवीय गृह संख्या : 44 उम्र : 21 लिंग : महिला	फोटो उपलब्ध	383	SLE2153856	निर्वाचक का नाम : राधाकिशन मालवीय पिता का नाम: देवी सिंह मालवीय गृह संख्या : 44 उम्र : 21 लिंग : पुरुष	फोटो उपलब्ध
384	JYS1756014	निर्वाचक का नाम : चन्द्रसिंह पिता का नाम: कुंवरलाल गृह संख्या : 45 उम्र : 50 लिंग : पुरुष	फोटो उपलब्ध	385	JYS1756022	निर्वाचक का नाम : गोकलबाई पति का नाम: चन्द्रसिंह गृह संख्या : 45 उम्र : 49 लिंग : महिला	फोटो उपलब्ध	386	JYS1586601	निर्वाचक का नाम : हरीसिंह पिता का नाम: कुंवरलाल गृह संख्या : 45 उम्र : 39 लिंग : पुरुष	फोटो उपलब्ध
387	JYS1586593	निर्वाचक का नाम : कमलाबाई पति का नाम: हरीसिंह गृह संख्या : 45 उम्र : 39 लिंग : महिला	फोटो उपलब्ध	388	SLE0535534	निर्वाचक का नाम : वल्लभ प्रसाद गुर्जर पिता का नाम: चन्द्र सिंह गुर्जर गृह संख्या : 45 उम्र : 31 लिंग : पुरुष	फोटो उपलब्ध	389	SLE2085504	निर्वाचक का नाम : पूजा गुर्जर पति का नाम: बल्लभ गुर्जर गृह संख्या : 45 उम्र : 30 लिंग : महिला	फोटो उपलब्ध
390	SLE2208536	निर्वाचक का नाम : पंकज गुर्जर पिता का नाम: हरिसिंह गुर्जर गृह संख्या : 45 उम्र : 20 लिंग : पुरुष	फोटो उपलब्ध	391	SLE1334168	निर्वाचक का नाम : गोकूलसिंह पिता का नाम: भंवरलाल गृह संख्या : 46 उम्र : 63 लिंग : पुरुष	फोटो उपलब्ध	392	SLE1836972	निर्वाचक का नाम : बुलीबाई पति का नाम: गोकूलसिंह गृह संख्या : 46 उम्र : 60 लिंग : महिला	फोटो उपलब्ध
393	SLE2096378	निर्वाचक का नाम : देवकरण गुर्जर पिता का नाम: गोकूलसिंह गुर्जर गृह संख्या : 46 उम्र : 25 लिंग : पुरुष	फोटो उपलब्ध	394	SLE2149805	निर्वाचक का नाम : गिरजा पति का नाम: देवकरण गुर्जर गृह संख्या : 46 उम्र : 24 लिंग : महिला	फोटो उपलब्ध	395	SLE1621234	निर्वाचक का नाम : रतीराम पिता का नाम: भंवरलाल गृह संख्या : 46/1 उम्र : 66 लिंग : पुरुष	फोटो उपलब्ध
396	SLE1621259	निर्वाचक का नाम : फुलबाई पति का नाम: रतीराम गृह संख्या : 46/1 उम्र : 60 लिंग : महिला	फोटो उपलब्ध	397	SLE1019181	निर्वाचक का नाम : ममता बाई गुर्जर पति का नाम: श्रीराम गुर्जर गृह संख्या : 46/1 उम्र : 36 लिंग : महिला	फोटो उपलब्ध	398	SLE0103804	निर्वाचक का नाम : श्रीराम पिता का नाम: रतीराम गृह संख्या : 46/1 उम्र : 35 लिंग : पुरुष	फोटो उपलब्ध
399	SLE1999150	निर्वाचक का नाम : दिलीप गुर्जर पिता का नाम: सज्जन सिंह गृह संख्या : 46/1 उम्र : 23 लिंग : पुरुष	फोटो उपलब्ध	400	JYS1756055	निर्वाचक का नाम : पुरीबाई पति का नाम: नन्दराम गृह संख्या : 46/1क उम्र : 90 लिंग : महिला	फोटो उपलब्ध	401	JYS1756048	निर्वाचक का नाम : गोवर्धन पिता का नाम: नन्दराम गृह संख्या : 46/1क उम्र : 62 लिंग : पुरुष	फोटो उपलब्ध
402	SLE1620046	निर्वाचक का नाम : मांगीलाल पिता का नाम: नन्दराम गृह संख्या : 46/1क उम्र : 48 लिंग : पुरुष	फोटो उपलब्ध	403	JYS1585108	निर्वाचक का नाम : कौशल्याबाई पति का नाम: गोवर्धन गृह संख्या : 46/1क उम्र : 46 लिंग : महिला	फोटो उपलब्ध	404	JYS1586163	निर्वाचक का नाम : संतोषबाई पति का नाम: मांगीलाल गृह संख्या : 46/1क उम्र : 43 लिंग : महिला	फोटो उपलब्ध
405	JYS1756089	निर्वाचक का नाम : देवीसिंह पिता का नाम: नन्दराम गृह संख्या : 46/1ख उम्र : 66 लिंग : पुरुष	फोटो उपलब्ध	406	JYS1756071	निर्वाचक का नाम : रोडीबाई पति का नाम: देवीसिंह गृह संख्या : 46/1ख उम्र : 64 लिंग : महिला	फोटो उपलब्ध	407	JYS1219195	निर्वाचक का नाम : सज्जनसिंह पिता का नाम: देवीसिंह गृह संख्या : 46/1ख उम्र : 45 लिंग : पुरुष	फोटो उपलब्ध

<p>408</p> <p>निर्वाचक का नाम : सुशीलाबाई पति का नाम: सज्जनसिंह गृह संख्या : 46/1ख उम्र : 43 लिंग : महिला</p> <p>फोटो उपलब्ध</p>	<p>JYS1219096</p>	<p>409</p> <p>निर्वाचक का नाम : ममताबाई पति का नाम: रायसिंह गृह संख्या : 46/1ख उम्र : 40 लिंग : महिला</p> <p>फोटो उपलब्ध</p>	<p>SLE0103812</p>	<p>410</p> <p>निर्वाचक का नाम : रायसिंह पिता का नाम: देवीसिंह गृह संख्या : 46/1ख उम्र : 37 लिंग : पुरुष</p> <p>फोटो उपलब्ध</p>	<p>SLE0069054</p>
<p>411</p> <p>निर्वाचक का नाम : कैलाशचन्द पिता का नाम: माधु गृह संख्या : 64 उम्र : 53 लिंग : पुरुष</p> <p>फोटो उपलब्ध</p>	<p>SLE1612589</p>	<p>412</p> <p>निर्वाचक का नाम : दुर्गाबाई पति का नाम: कैलाशचन्द गृह संख्या : 64 उम्र : 49 लिंग : महिला</p> <p>फोटो उपलब्ध</p>	<p>JYS1587112</p>	<p>413</p> <p>निर्वाचक का नाम : दीपक गुर्जर पिता का नाम: कैलाशचंद गुर्जर गृह संख्या : 64 उम्र : 21 लिंग : पुरुष</p> <p>फोटो उपलब्ध</p>	<p>SLE2005379</p>

414	SLE1044460	निर्वाचक का नाम : सोनू पिता का नाम: मांगीलाल गृह संख्या : 05 उम्र : 27 लिंग : पुरुष	415	SLE1044403	निर्वाचक का नाम : अरविंद पिता का नाम: गोवर्धन लाल गृह संख्या : 20 उम्र : 26 लिंग : पुरुष	416	SLE0221382	निर्वाचक का नाम : गोर्वधनलाल पिता का नाम: जयनारायण गृह संख्या : 23क उम्र : 51 लिंग : पुरुष
417	SLE1834647	निर्वाचक का नाम : लक्ष्मी बाई पति का नाम: गोर्वधनलाल गृह संख्या : 23क उम्र : 48 लिंग : महिला	418	SLE2095016	निर्वाचक का नाम : जयदीप पाटीदार पिता का नाम: गोवर्धन पाटीदार गृह संख्या : 23क उम्र : 20 लिंग : पुरुष	419	SLE1333954	निर्वाचक का नाम : रामनारायण पिता का नाम: देवीलाल गृह संख्या : 27/1 उम्र : 59 लिंग : पुरुष
420	SLE1333939	निर्वाचक का नाम : लक्ष्मीबाई पति का नाम: रामनारायण गृह संख्या : 27/1 उम्र : 57 लिंग : महिला	421	SLE0306126	निर्वाचक का नाम : मांगीलाल पिता का नाम: रामनारायण गृह संख्या : 27/1 उम्र : 33 लिंग : पुरुष	422	SLE0472431	निर्वाचक का नाम : बजरंग पाटीदार पिता का नाम: रामनारायण पाटीदार गृह संख्या : 27/1 उम्र : 32 लिंग : पुरुष
423	SLE0535765	निर्वाचक का नाम : बबीता बाई पाटीदार पति का नाम: मांगीलाल पाटीदार गृह संख्या : 27/1 उम्र : 31 लिंग : महिला	424	SLE1246172	निर्वाचक का नाम : मोनिका पाटीदार पति का नाम: बजरंग पाटीदार गृह संख्या : 27/1 उम्र : 25 लिंग : महिला	425	SLE1333913	निर्वाचक का नाम : अम्बाराम पिता का नाम: भंवरलाल गृह संख्या : 47 उम्र : 50 लिंग : पुरुष
426	JYS1585942	निर्वाचक का नाम : गुड्डीबाई पति का नाम: अम्बाराम गृह संख्या : 47 उम्र : 39 लिंग : महिला	427	SLE1333897	निर्वाचक का नाम : रामसिंह पिता का नाम: मोतीलाल गृह संख्या : 48 उम्र : 82 लिंग : पुरुष	428	SLE1334176	निर्वाचक का नाम : मांगीबाई पति का नाम: रामसिंह गृह संख्या : 48 उम्र : 76 लिंग : महिला
429	JYS1586916	निर्वाचक का नाम : बाबूलाल पिता का नाम: रामसिंह गृह संख्या : 48 उम्र : 40 लिंग : पुरुष	430	JYS1586486	निर्वाचक का नाम : होकूमसिंह पिता का नाम: रामसिंह गृह संख्या : 48 उम्र : 39 लिंग : पुरुष	431	JYS1586692	निर्वाचक का नाम : श्यामुबाई पति का नाम: बाबूलाल गृह संख्या : 48 उम्र : 39 लिंग : महिला
432	SLE2096238	निर्वाचक का नाम : निर्मला बाई पति का नाम: हुकूमसिंह गुर्जर गृह संख्या : 48 उम्र : 33 लिंग : महिला	433	SLE1334390	निर्वाचक का नाम : गोकूलसिंह पिता का नाम: कालूसिंह गृह संख्या : 49 उम्र : 69 लिंग : पुरुष	434	SLE1836915	निर्वाचक का नाम : गीताबाई पति का नाम: गोकूलसिंह गृह संख्या : 49 उम्र : 63 लिंग : महिला
435	SLE0787291	निर्वाचक का नाम : बबीता पति का नाम: जगदीश चन्द्र गृह संख्या : 49 उम्र : 35 लिंग : महिला	436	SLE0306134	निर्वाचक का नाम : जगदीश चन्द्र पिता का नाम: गोकुल सिंह गृह संख्या : 49 उम्र : 34 लिंग : पुरुष	437	SLE0655241	निर्वाचक का नाम : साबलिया पिता का नाम: गोकुलसिंह गृह संख्या : 49 उम्र : 30 लिंग : पुरुष
438	SLE1334184	निर्वाचक का नाम : ऊंकारसिंह पिता का नाम: कालूसिंह गृह संख्या : 50 उम्र : 79 लिंग : पुरुष	439	JYS1586866	निर्वाचक का नाम : गोरधनसिंह पिता का नाम: ऊंकारसिंह गृह संख्या : 50 उम्र : 42 लिंग : पुरुष	440	JYS1586858	निर्वाचक का नाम : भूरीबाई पति का नाम: गोरधनसिंह गृह संख्या : 50 उम्र : 39 लिंग : महिला
441	SLE1334143	निर्वाचक का नाम : पर्वतसिंह पिता का नाम: कालूसिंह गृह संख्या : 50/1 उम्र : 83 लिंग : पुरुष	442	SLE1334127	निर्वाचक का नाम : गीताबाई पति का नाम: पर्वतसिंह गृह संख्या : 50/1 उम्र : 78 लिंग : महिला	443	SLE0472407	निर्वाचक का नाम : मांगीलाल पिता का नाम: पर्वत सिंह गृह संख्या : 50/1 उम्र : 35 लिंग : पुरुष

444 निर्वाचक का नाम : पप्पू सिंह पिता का नाम: पर्वत सिंह गृह संख्या : 50/1 उम्र : 34 लिंग : पुरुष	SLE0341172 फोटो उपलब्ध	445 निर्वाचक का नाम : लीला बाई पति का नाम: मांगीलाल गृह संख्या : 50/1 उम्र : 33 लिंग : महिला	SLE0472423 फोटो उपलब्ध	446 निर्वाचक का नाम : शीला बाई पति का नाम: पप्पू सिंह गृह संख्या : 50/1 उम्र : 31 लिंग : महिला	SLE2005718 फोटो उपलब्ध
447 निर्वाचक का नाम : हरिसिंह गुर्जर पिता का नाम: पर्वत सिंह गृह संख्या : 50/1 उम्र : 27 लिंग : पुरुष	SLE2007359 फोटो उपलब्ध	448 निर्वाचक का नाम : इन्द्रा बाई पति का नाम: हरी सिंह गृह संख्या : 50/1 उम्र : 24 लिंग : महिला	SLE2025104 फोटो उपलब्ध	449 निर्वाचक का नाम : बदेसिंह पिता का नाम: रामलाल गृह संख्या : 52 उम्र : 60 लिंग : पुरुष	SLE1334291 फोटो उपलब्ध
450 निर्वाचक का नाम : सन्तोषबाई पति का नाम: बदेसिंह गृह संख्या : 52 उम्र : 56 लिंग : महिला	SLE1334101 फोटो उपलब्ध	451 निर्वाचक का नाम : गोकूलसिंह पिता का नाम: दोलतराम गृह संख्या : 53 उम्र : 63 लिंग : पुरुष	SLE1334085 फोटो उपलब्ध	452 निर्वाचक का नाम : धीसीबाई पति का नाम: गोकुलसिंह गृह संख्या : 53 उम्र : 58 लिंग : महिला	SLE1334069 फोटो उपलब्ध
453 निर्वाचक का नाम : करणसिंह पिता का नाम: दोलतराम गृह संख्या : 53/1 उम्र : 54 लिंग : पुरुष	SLE1334275 फोटो उपलब्ध	454 निर्वाचक का नाम : कमलाबाई पति का नाम: करणसिंह गृह संख्या : 53/1 उम्र : 50 लिंग : महिला	SLE1334267 फोटो उपलब्ध	455 निर्वाचक का नाम : मोहन सिंह पिता का नाम: करण सिंह गृह संख्या : 53/1 उम्र : 33 लिंग : पुरुष	SLE0472670 फोटो उपलब्ध
456 निर्वाचक का नाम : सीमा गुर्जर पति का नाम: मोहन गुर्जर गृह संख्या : 53/1 उम्र : 32 लिंग : महिला	SLE2092336 फोटो उपलब्ध	457 निर्वाचक का नाम : हिन्दुसिंह पिता का नाम: करणसिंह गृह संख्या : 53/ 1 उम्र : 30 लिंग : पुरुष	SLE0655258 फोटो उपलब्ध	458 निर्वाचक का नाम : उदेसिंह पिता का नाम: रामलाल गृह संख्या : 54 उम्र : 53 लिंग : पुरुष	SLE1334259 फोटो उपलब्ध
459 निर्वाचक का नाम : देवीसिंह पिता का नाम: रामलाल गृह संख्या : 54 उम्र : 50 लिंग : पुरुष	SLE1334242 फोटो उपलब्ध	460 निर्वाचक का नाम : कान्तिबाई पति का नाम: उदेसिंह गृह संख्या : 54 उम्र : 49 लिंग : महिला	SLE1334226 फोटो उपलब्ध	461 निर्वाचक का नाम : गीताबाई पति का नाम: देवीसिंह गृह संख्या : 54 उम्र : 46 लिंग : महिला	SLE1334853 फोटो उपलब्ध
462 निर्वाचक का नाम : बनेसिंह पिता का नाम: रामलाल गृह संख्या : 54 उम्र : 39 लिंग : पुरुष	JYS1586981 फोटो उपलब्ध	463 निर्वाचक का नाम : गायत्रीबाई पति का नाम: बनेसिंह गृह संख्या : 54 उम्र : 39 लिंग : महिला	JYS1586783 फोटो उपलब्ध	464 निर्वाचक का नाम : माया कुमारी पति का नाम: बट्टीलाल गुर्जर गृह संख्या : 54 उम्र : 28 लिंग : महिला	SLE2092286 फोटो उपलब्ध
465 निर्वाचक का नाम : बट्टीलाल पिता का नाम: देविसिंह गृह संख्या : 54 उम्र : 26 लिंग : पुरुष	SLE1044395 फोटो उपलब्ध	466 निर्वाचक का नाम : गुलाबबाई पति का नाम: कनीराम गृह संख्या : 54/1 उम्र : 86 लिंग : महिला	SLE1620558 फोटो उपलब्ध	467 निर्वाचक का नाम : बदेसिंह पिता का नाम: कनीराम गृह संख्या : 54/1 उम्र : 65 लिंग : पुरुष	SLE1334218 फोटो उपलब्ध
468 निर्वाचक का नाम : हीरालाल पिता का नाम: कनीराम गृह संख्या : 54/1 उम्र : 61 लिंग : पुरुष	SLE1334200 फोटो उपलब्ध	469 निर्वाचक का नाम : जानीबाई पति का नाम: बदेसिंह गृह संख्या : 54/1 उम्र : 60 लिंग : महिला	JYS1586676 फोटो उपलब्ध	470 निर्वाचक का नाम : कान्तिबाई पति का नाम: हीरालाल गृह संख्या : 54/1 उम्र : 54 लिंग : महिला	JYS1586791 फोटो उपलब्ध
471 निर्वाचक का नाम : भगवानसिंह पिता का नाम: कनीराम गृह संख्या : 54/1 उम्र : 50 लिंग : पुरुष	SLE1334192 फोटो उपलब्ध	472 निर्वाचक का नाम : घनश्याम पिता का नाम: बदेसिंह गृह संख्या : 54/1 उम्र : 34 लिंग : पुरुष	SLE0341164 फोटो उपलब्ध	473 निर्वाचक का नाम : कांता बाई पति का नाम: घनश्याम गृह संख्या : 54/1 उम्र : 32 लिंग : महिला	SLE0535773 फोटो उपलब्ध

474 निर्वाचक का नाम : कमल गुर्जर पिता का नाम: बदेसिंह गुर्जर गृह संख्या : 54/1 उम्र : 29 लिंग : पुरुष	SLE2085843 फोटो उपलब्ध	475 निर्वाचक का नाम : अनीता बाई गुर्जर पति का नाम: ऐलम गुर्जर गृह संख्या : 54/1 उम्र : 29 लिंग : महिला	SLE2087666 फोटो उपलब्ध	476 निर्वाचक का नाम : रेखा बाई पति का नाम: कमल गुर्जर गृह संख्या : 54/1 उम्र : 27 लिंग : महिला	SLE2085884 फोटो उपलब्ध
477 निर्वाचक का नाम : ऐलम गुर्जर पिता का नाम: हीरालाल गुर्जर गृह संख्या : 54/1 उम्र : 26 लिंग : पुरुष	SLE2087617 फोटो उपलब्ध	478 निर्वाचक का नाम : कलाबाई पति का नाम: पन्नालाल गृह संख्या : 56 उम्र : 71 लिंग : महिला	SLE1334523 फोटो उपलब्ध	479 निर्वाचक का नाम : मन्जुबाई पति का नाम: जगदीश गृह संख्या : 56 उम्र : 47 लिंग : महिला	SLE1334382 फोटो उपलब्ध
480 निर्वाचक का नाम : जगदीश पिता का नाम: पन्नालाल गृह संख्या : 56 उम्र : 45 लिंग : पुरुष	SLE1334549 फोटो उपलब्ध	481 निर्वाचक का नाम : गोवर्धनलाल पिता का नाम: पूरालाल गृह संख्या : 57 उम्र : 58 लिंग : पुरुष	SLE1334374 फोटो उपलब्ध	482 निर्वाचक का नाम : सीमाबाई पति का नाम: गोवर्धनलाल गृह संख्या : 57 उम्र : 53 लिंग : महिला	SLE1334556 फोटो उपलब्ध
483 निर्वाचक का नाम : भोजराज पिता का नाम: गोवर्धन लाल गृह संख्या : 57 उम्र : 30 लिंग : पुरुष	SLE0727966 फोटो उपलब्ध	484 निर्वाचक का नाम : पायल गुर्जर पति का नाम: भोजराज गृह संख्या : 57 उम्र : 27 लिंग : महिला	SLE1125103 फोटो उपलब्ध	485 निर्वाचक का नाम : भुवानसिंह पिता का नाम: रामलाल गृह संख्या : 58 उम्र : 75 लिंग : पुरुष	SLE1334341 फोटो उपलब्ध
486 निर्वाचक का नाम : लक्ष्मीनारायण पिता का नाम: भुवानसिंह गृह संख्या : 58 उम्र : 48 लिंग : पुरुष	SLE1334333 फोटो उपलब्ध	487 निर्वाचक का नाम : मांगीबाई पति का नाम: लक्ष्मीनारायण गृह संख्या : 58 उम्र : 43 लिंग : महिला	JYS1586312 फोटो उपलब्ध	488 निर्वाचक का नाम : शान्तिबाई पति का नाम: नारायणसिंह गृह संख्या : 59 उम्र : 60 लिंग : महिला	SLE1612464 फोटो उपलब्ध
489 निर्वाचक का नाम : दुर्गेश पिता का नाम: नारायण गृह संख्या : 59 उम्र : 33 लिंग : पुरुष	SLE0273904 फोटो उपलब्ध	490 निर्वाचक का नाम : नारायणी बाई प्रजापत पति का नाम: दुर्गेश प्रजापत गृह संख्या : 59 उम्र : 32 लिंग : महिला	SLE1019207 फोटो उपलब्ध	491 निर्वाचक का नाम : बापूलाल पिता का नाम: देवीलाल गृह संख्या : 60 उम्र : 78 लिंग : पुरुष	SLE1334572 फोटो उपलब्ध
492 निर्वाचक का नाम : बूलीबाई पति का नाम: बापूलाल गृह संख्या : 60 उम्र : 75 लिंग : महिला	SLE1334515 फोटो उपलब्ध	493 निर्वाचक का नाम : गोवर्धनलाल पिता का नाम: बापूलाल गृह संख्या : 60 उम्र : 43 लिंग : पुरुष	JYS1585983 फोटो उपलब्ध	494 निर्वाचक का नाम : धापूबाई पति का नाम: गोवर्धनलाल गृह संख्या : 60 उम्र : 41 लिंग : महिला	JYS1585991 फोटो उपलब्ध
495 निर्वाचक का नाम : रखा पति का नाम: भेरू गृह संख्या : 60 उम्र : 31 लिंग : महिला	SLE0787267 फोटो उपलब्ध	496 निर्वाचक का नाम : जानीबाई पति का नाम: धूलाजी गृह संख्या : 61 उम्र : 85 लिंग : महिला	SLE1334499 फोटो उपलब्ध	497 निर्वाचक का नाम : जयनारायण पिता का नाम: धूलाजी गृह संख्या : 61 उम्र : 53 लिंग : पुरुष	SLE1334655 फोटो उपलब्ध
498 निर्वाचक का नाम : नन्दूबाई पति का नाम: जयनारायण गृह संख्या : 61 उम्र : 50 लिंग : महिला	SLE1334473 फोटो उपलब्ध	499 निर्वाचक का नाम : रींकु पति का नाम: बदीलाल गृह संख्या : 61 उम्र : 33 लिंग : महिला	SLE0787309 फोटो उपलब्ध	500 निर्वाचक का नाम : बदीलाल पिता का नाम: जयनारायण गृह संख्या : 61 उम्र : 31 लिंग : पुरुष	SLE0624924 फोटो उपलब्ध
501 निर्वाचक का नाम : राहुल प्रजापति पिता का नाम: जयनारायण गृह संख्या : 61 उम्र : 24 लिंग : पुरुष	SLE2085470 फोटो उपलब्ध	502 निर्वाचक का नाम : आशा पति का नाम: राहुल प्रजापत गृह संख्या : 61 उम्र : 22 लिंग : महिला	SLE2085488 फोटो उपलब्ध	503 निर्वाचक का नाम : मांगीलाल पिता का नाम: रामलाल गृह संख्या : 62 उम्र : 58 लिंग : पुरुष	SLE1836907 फोटो उपलब्ध

504 निर्वाचक का नाम : धापूबाई पति का नाम: मांगीलाल गृह संख्या : 62 उम्र : 56 लिंग : महिला	SLE1334457 फोटो उपलब्ध	505 निर्वाचक का नाम : भेरू लाल पिता का नाम: मांगीलाल गृह संख्या : 62 उम्र : 33 लिंग : पुरुष	SLE0341230 फोटो उपलब्ध	506 निर्वाचक का नाम : सत्यनारायण पिता का नाम: रामलाल गृह संख्या : 62/1 उम्र : 55 लिंग : पुरुष	SLE1334440 फोटो उपलब्ध
507 निर्वाचक का नाम : राजूबाई पति का नाम: सत्यनारायण गृह संख्या : 62/1 उम्र : 50 लिंग : महिला	SLE1334671 फोटो उपलब्ध	508 निर्वाचक का नाम : मनोज कुमार पिता का नाम: सत्यनारायण कुम्हार गृह संख्या : 62/1 उम्र : 35 लिंग : पुरुष	SLE0472688 फोटो उपलब्ध	509 निर्वाचक का नाम : सीमा बाई पति का नाम: जगदीश प्रजापति गृह संख्या : 62/1 उम्र : 34 लिंग : महिला	SLE2066942 फोटो उपलब्ध
510 निर्वाचक का नाम : रोडमल पिता का नाम: सत्यनारायण गृह संख्या : 62/1 उम्र : 33 लिंग : पुरुष	SLE0472712 फोटो उपलब्ध	511 निर्वाचक का नाम : रामसुखी बाई प्रजापत पति का नाम: मनोज कुमार गृह संख्या : 62/1 उम्र : 32 लिंग : महिला	SLE0472704 फोटो उपलब्ध	512 निर्वाचक का नाम : जगदीश प्रजापति पिता का नाम: सत्यनारायण प्रजापति गृह संख्या : 62/1 उम्र : 31 लिंग : पुरुष	SLE2067023 फोटो उपलब्ध
513 निर्वाचक का नाम : देवीसिंह पिता का नाम: कनीराम गृह संख्या : 63 उम्र : 70 लिंग : पुरुष	SLE1334705 फोटो उपलब्ध	514 निर्वाचक का नाम : नानूबाई पति का नाम: देवीसिंह गृह संख्या : 63 उम्र : 66 लिंग : महिला	SLE1334895 फोटो उपलब्ध	515 निर्वाचक का नाम : गोर्वधनसिंह पिता का नाम: देवीसिंह गृह संख्या : 63 उम्र : 48 लिंग : पुरुष	SLE1334721 फोटो उपलब्ध
516 निर्वाचक का नाम : फूलबाई पति का नाम: गोर्वधनसिंह गृह संख्या : 63 उम्र : 47 लिंग : महिला	SLE1335397 फोटो उपलब्ध	517 निर्वाचक का नाम : एलकारसिंह पिता का नाम: देवीसिंह गृह संख्या : 63 उम्र : 43 लिंग : पुरुष	JYS1586569 फोटो उपलब्ध	518 निर्वाचक का नाम : कलाबाई पति का नाम: एलकारसिंह गृह संख्या : 63 उम्र : 42 लिंग : महिला	JYS1586320 फोटो उपलब्ध
519 निर्वाचक का नाम : हंसराज पिता का नाम: गोर्वधन लाल गृह संख्या : 63 उम्र : 26 लिंग : पुरुष	SLE1044429 फोटो उपलब्ध	520 निर्वाचक का नाम : रेखा पति का नाम: हंसराज गृह संख्या : 63 उम्र : 25 लिंग : महिला	SLE2074342 फोटो उपलब्ध	521 निर्वाचक का नाम : पवन गुर्जर पिता का नाम: एलकार सिंह गृह संख्या : 63 उम्र : 21 लिंग : पुरुष	SLE2078004 फोटो उपलब्ध
522 निर्वाचक का नाम : रामप्रसाद पिता का नाम: कनीराम गृह संख्या : 63/1 उम्र : 60 लिंग : पुरुष	SLE1835750 फोटो उपलब्ध	523 निर्वाचक का नाम : लीलाबाई पति का नाम: रामप्रसाद गृह संख्या : 63/1 उम्र : 58 लिंग : महिला	SLE1835735 फोटो उपलब्ध	524 निर्वाचक का नाम : सांवलिया पिता का नाम: रामप्रसाद गृह संख्या : 63/1 उम्र : 38 लिंग : पुरुष	SLE0202150 फोटो उपलब्ध
525 निर्वाचक का नाम : ममता बाई पति का नाम: सांवलिया गृह संख्या : 63/1 उम्र : 34 लिंग : महिला	SLE0472449 फोटो उपलब्ध	526 निर्वाचक का नाम : प्रभुलाल पिता का नाम: पूरालाल गृह संख्या : 63/1K उम्र : 79 लिंग : पुरुष	SLE1334747 फोटो उपलब्ध	527 निर्वाचक का नाम : सोदानसिंह पिता का नाम: प्रभुलाल गृह संख्या : 63/1K उम्र : 49 लिंग : पुरुष	SLE1334754 फोटो उपलब्ध
528 निर्वाचक का नाम : बालीबाई पति का नाम: सोदानसिंह गृह संख्या : 63/1K उम्र : 46 लिंग : महिला	JYS1218759 फोटो उपलब्ध	529 निर्वाचक का नाम : अनिल गुर्जर पिता का नाम: सोदान गुर्जर गृह संख्या : 63/1के उम्र : 21 लिंग : पुरुष	SLE2109825 फोटो उपलब्ध	530 निर्वाचक का नाम : बाबूलाल पिता का नाम: कनीराम गृह संख्या : 63/2 उम्र : 64 लिंग : पुरुष	SLE1612449 फोटो उपलब्ध
531 निर्वाचक का नाम : श्यामूबाई पति का नाम: बाबुलाल गृह संख्या : 63/2 उम्र : 60 लिंग : महिला	JYS1218718 फोटो उपलब्ध	532 निर्वाचक का नाम : दुर्गेश कुमार पिता का नाम: बाबुलाल गृह संख्या : 63/2 उम्र : 34 लिंग : पुरुष	SLE0341180 फोटो उपलब्ध	533 निर्वाचक का नाम : सीमा बाई पति का नाम: सुजानसिंह गृह संख्या : 63/2 उम्र : 32 लिंग : महिला	SLE1127539 फोटो उपलब्ध

534 निर्वाचक का नाम : कौशल्या बाई पति का नाम: दुर्गेश कुमार गृह संख्या : 63/2 उम्र : 31 लिंग : महिला	SLE0535591 फोटो उपलब्ध	535 निर्वाचक का नाम : सुजानसिंह पिता का नाम: बाबूलाल गृह संख्या : 63/2 उम्र : 27 लिंग : पुरुष	SLE1125194 फोटो उपलब्ध	536 निर्वाचक का नाम : भगवानसिंह गुर्जर पिता का नाम: किशोर गुर्जर गृह संख्या : 63/2 उम्र : 25 लिंग : पुरुष	SLE2096485 फोटो उपलब्ध
537 निर्वाचक का नाम : रानी गुर्जर पति का नाम: भगवान सिंह गृह संख्या : 63/2 उम्र : 24 लिंग : महिला	SLE2011468 फोटो उपलब्ध	538 निर्वाचक का नाम : जसवंत गुर्जर पिता का नाम: किशोर सिंह गृह संख्या : 63/2 उम्र : 21 लिंग : पुरुष	SLE2015337 फोटो उपलब्ध	539 निर्वाचक का नाम : रतनबाई पति का नाम: कालूसिंह गृह संख्या : 63/2K उम्र : 70 लिंग : महिला	SLE1334770 फोटो उपलब्ध
540 निर्वाचक का नाम : किशोर सिंह पिता का नाम: कालूसिंह गृह संख्या : 63/2के उम्र : 50 लिंग : पुरुष	SLE1645845 फोटो उपलब्ध	541 निर्वाचक का नाम : शैतानबाई पति का नाम: किशोर सिंह गृह संख्या : 63/2K उम्र : 48 लिंग : महिला	JYS1585090 फोटो उपलब्ध	542 निर्वाचक का नाम : गोपाल पिता का नाम: माधुलाल गृह संख्या : 64 उम्र : 63 लिंग : पुरुष	SLE1620574 फोटो उपलब्ध
543 निर्वाचक का नाम : लीलाबाई पति का नाम: गोपाल गृह संख्या : 64 उम्र : 60 लिंग : महिला	SLE1619964 फोटो उपलब्ध	544 निर्वाचक का नाम : मांगीलाल पिता का नाम: गोपाल गृह संख्या : 64 उम्र : 33 लिंग : पुरुष	SLE0341198 फोटो उपलब्ध	545 निर्वाचक का नाम : हंसा बाई पति का नाम: मांगीलाल गृह संख्या : 64 उम्र : 32 लिंग : महिला	SLE0472464 फोटो उपलब्ध
546 निर्वाचक का नाम : चन्द्रसिंह पिता का नाम: मानसिंह गृह संख्या : 65/1 उम्र : 65 लिंग : पुरुष	SLE1334614 फोटो उपलब्ध	547 निर्वाचक का नाम : फुन्दाबाई पति का नाम: चन्द्रसिंह गृह संख्या : 65/1 उम्र : 60 लिंग : महिला	SLE1334911 फोटो उपलब्ध	548 निर्वाचक का नाम : मंजुलता पति का नाम: मुकेश कुमार गृह संख्या : 65/1 उम्र : 38 लिंग : महिला	SLE0103689 फोटो उपलब्ध
549 निर्वाचक का नाम : मुकेश कुमार पिता का नाम: चन्द्र सिंह गृह संख्या : 65/1 उम्र : 35 लिंग : पुरुष	SLE0202168 फोटो उपलब्ध	550 निर्वाचक का नाम : रमेशचन्द्र पिता का नाम: मानसिंह गृह संख्या : 65/2 उम्र : 60 लिंग : पुरुष	SLE1335132 फोटो उपलब्ध	551 निर्वाचक का नाम : कैलाशबाई पति का नाम: रमेशचन्द्र गृह संख्या : 65/2 उम्र : 58 लिंग : महिला	SLE1334937 फोटो उपलब्ध
552 निर्वाचक का नाम : भोजराज पिता का नाम: रमेशचन्द्र गृह संख्या : 65/2 उम्र : 35 लिंग : पुरुष	SLE0103697 फोटो उपलब्ध	553 निर्वाचक का नाम : अनोख बाई पति का नाम: भोजराज गृह संख्या : 65/2 उम्र : 32 लिंग : महिला	SLE0472175 फोटो उपलब्ध	554 निर्वाचक का नाम : राजाराम पिता का नाम: मानसिंह गृह संख्या : 65/3 उम्र : 56 लिंग : पुरुष	SLE1334945 फोटो उपलब्ध
555 निर्वाचक का नाम : दुर्गाबाई पति का नाम: राजाराम गृह संख्या : 65/3 उम्र : 51 लिंग : महिला	SLE1334879 फोटो उपलब्ध	556 निर्वाचक का नाम : संजय कुमार गुर्जर पिता का नाम: राजाराम गृह संख्या : 65/3 उम्र : 32 लिंग : पुरुष	SLE0535781 फोटो उपलब्ध	557 निर्वाचक का नाम : श्याम बाई पति का नाम: संजय कुमार गुर्जर गृह संख्या : 65/3 उम्र : 28 लिंग : महिला	SLE2015238 फोटो उपलब्ध
558 निर्वाचक का नाम : संगीता बाई गुर्जर पति का नाम: मांगीलाल गुर्जर गृह संख्या : 65/3K उम्र : 40 लिंग : महिला	JYS1586627 फोटो उपलब्ध	559 निर्वाचक का नाम : मांगीलाल पिता का नाम: चन्द्रसिंह गृह संख्या : 65/3K उम्र : 39 लिंग : पुरुष	JYS1219146 फोटो उपलब्ध	560 निर्वाचक का नाम : शान्तिबाई पति का नाम: जयनारायण गृह संख्या : 66 उम्र : 76 लिंग : महिला	SLE1612381 फोटो उपलब्ध
561 निर्वाचक का नाम : श्यामसुंदर पिता का नाम: जयनारायण गृह संख्या : 66 उम्र : 39 लिंग : पुरुष	JYS1219138 फोटो उपलब्ध	562 निर्वाचक का नाम : बबीता बाई पति का नाम: श्याम सुंदर गृह संख्या : 66 उम्र : 36 लिंग : महिला	SLE0202176 फोटो उपलब्ध	563 निर्वाचक का नाम : शीला बाई पति का नाम: अनिल कुमार गृह संख्या : 66 उम्र : 36 लिंग : महिला	SLE0624932 फोटो उपलब्ध

564	SLE0202184	निर्वाचक का नाम : अनिल कुमार पिता का नाम: जयनारायण गृह संख्या : 66 उम्र : 35 लिंग : पुरुष	फोटो उपलब्ध	565	SLE1335116	निर्वाचक का नाम : गीताबाई पति का नाम: बापूलाल गृह संख्या : 67K उम्र : 90 लिंग : महिला	फोटो उपलब्ध	566	SLE1612365	निर्वाचक का नाम : गोवर्धनलाल पिता का नाम: बापूलाल गृह संख्या : 67क उम्र : 60 लिंग : पुरुष	फोटो उपलब्ध
567	SLE0004788	निर्वाचक का नाम : जगदीश चंद पिता का नाम: गोवर्धन लाल गृह संख्या : 67क उम्र : 38 लिंग : पुरुष	फोटो उपलब्ध	568	SLE0103713	निर्वाचक का नाम : ब्रजेश कुमार पिता का नाम: गोवर्धन लाल गृह संख्या : 67क उम्र : 35 लिंग : पुरुष	फोटो उपलब्ध	569	SLE0202143	निर्वाचक का नाम : गायत्री बाई पति का नाम: ब्रजेश कुमार गृह संख्या : 67क उम्र : 35 लिंग : महिला	फोटो उपलब्ध
570	SLE0103705	निर्वाचक का नाम : मधुबाई पति का नाम: जगदीश चन्द्र गृह संख्या : 67क उम्र : 35 लिंग : महिला	फोटो उपलब्ध	571	SLE1835701	निर्वाचक का नाम : रेशमबाई पति का नाम: रामलाल गृह संख्या : 68 उम्र : 78 लिंग : महिला	फोटो उपलब्ध	572	SLE0273912	निर्वाचक का नाम : सांवलिया पिता का नाम: रामलाल गृह संख्या : 68 उम्र : 36 लिंग : पुरुष	फोटो उपलब्ध
573	SLE1999838	निर्वाचक का नाम : रानू सेन पति का नाम: सांवलिया सेन गृह संख्या : 68 उम्र : 31 लिंग : महिला	फोटो उपलब्ध	574	SLE1334812	निर्वाचक का नाम : मनीषकुमार पिता का नाम: नारायण गृह संख्या : 68/1 उम्र : 46 लिंग : पुरुष	फोटो उपलब्ध	575	SLE0341206	निर्वाचक का नाम : सीमा बाई पति का नाम: मनीष कुमार गृह संख्या : 68/1 उम्र : 38 लिंग : महिला	फोटो उपलब्ध
576	SLE1335090	निर्वाचक का नाम : जयनारायण पिता का नाम: पूरनदास गृह संख्या : 70 उम्र : 74 लिंग : पुरुष	फोटो उपलब्ध	577	SLE1335074	निर्वाचक का नाम : धूलीबाई पति का नाम: जयनारायण गृह संख्या : 70 उम्र : 68 लिंग : महिला	फोटो उपलब्ध	578	SLE1335066	निर्वाचक का नाम : सज्जनबाई पति का नाम: जयनारायण गृह संख्या : 70 उम्र : 66 लिंग : महिला	फोटो उपलब्ध
579	JYS1756261	निर्वाचक का नाम : गोवर्धनलाल पिता का नाम: जयनारायण गृह संख्या : 70 उम्र : 46 लिंग : पुरुष	फोटो उपलब्ध	580	JYS1218775	निर्वाचक का नाम : हेमलताबाई पति का नाम: गोवर्धनलाल गृह संख्या : 70 उम्र : 43 लिंग : महिला	फोटो उपलब्ध	581	SLE0221390	निर्वाचक का नाम : सुनिता बाई पति का नाम: अरविंद गृह संख्या : 70 उम्र : 42 लिंग : महिला	फोटो उपलब्ध
582	JYS1586072	निर्वाचक का नाम : अरविंद पिता का नाम: जयनारायण गृह संख्या : 70 उम्र : 39 लिंग : पुरुष	फोटो उपलब्ध	583	SLE0007567	निर्वाचक का नाम : गोविन्द कुमार पिता का नाम: जय नारायण गृह संख्या : 70 उम्र : 38 लिंग : पुरुष	फोटो उपलब्ध	584	SLE0472456	निर्वाचक का नाम : राधा बाई पति का नाम: गोविन्द कुमार गृह संख्या : 70 उम्र : 35 लिंग : महिला	फोटो उपलब्ध
585	SLE1044437	निर्वाचक का नाम : पवन कुमार पिता का नाम: गोवर्धन लाल गृह संख्या : 70 उम्र : 26 लिंग : पुरुष	फोटो उपलब्ध	586	SLE1335041	निर्वाचक का नाम : सत्यनारायण पिता का नाम: रामप्रसाद गृह संख्या : 71/1 उम्र : 67 लिंग : पुरुष	फोटो उपलब्ध	587	SLE1335033	निर्वाचक का नाम : रूकमाबाई पति का नाम: सत्यनारायण गृह संख्या : 71/1 उम्र : 66 लिंग : महिला	फोटो उपलब्ध
588	SLE1614163	निर्वाचक का नाम : सुरेशकुमार पिता का नाम: सत्यनारायण गृह संख्या : 71/1 उम्र : 49 लिंग : पुरुष	फोटो उपलब्ध	589	SLE1335025	निर्वाचक का नाम : मंजूबाई पति का नाम: सुरेशकुमार गृह संख्या : 71/1 उम्र : 48 लिंग : महिला	फोटो उपलब्ध	590	SLE0812420	निर्वाचक का नाम : शुभम पाटीदार पिता का नाम: सुरेश पाटीदार गृह संख्या : 71/1 उम्र : 28 लिंग : पुरुष	फोटो उपलब्ध
591	SLE2000701	निर्वाचक का नाम : आशीष पाटीदार पिता का नाम: सुरेशकुमार गृह संख्या : 71/1 उम्र : 25 लिंग : पुरुष	फोटो उपलब्ध	592	SLE1335017	निर्वाचक का नाम : रामकन्याबाई पति का नाम: बन्शीलाल गृह संख्या : 72 उम्र : 78 लिंग : महिला	फोटो उपलब्ध	593	SLE1334994	निर्वाचक का नाम : त्रिलोक चन्द पिता का नाम: बन्शीलाल गृह संख्या : 72 उम्र : 47 लिंग : पुरुष	फोटो उपलब्ध

594 निर्वाचक का नाम : कान्तिबाई पति का नाम: त्रिलाक चन्द गृह संख्या : 72 उम्र : 46 लिंग : महिला	SLE1335231 फोटो उपलब्ध	595 निर्वाचक का नाम : सीताबाई पति का नाम: भंवरलाल गृह संख्या : 73 उम्र : 80 लिंग : महिला	SLE1335256 फोटो उपलब्ध	596 निर्वाचक का नाम : रमेश कुमार पिता का नाम: भंवरलाल गृह संख्या : 73 उम्र : 49 लिंग : पुरुष	SLE1335272 फोटो उपलब्ध
597 निर्वाचक का नाम : जगदीश पिता का नाम: भंवरलाल गृह संख्या : 73 उम्र : 40 लिंग : पुरुष	JYS1587138 फोटो उपलब्ध	598 निर्वाचक का नाम : ओमप्रकाश पिता का नाम: कुंवरलाल गृह संख्या : 74 उम्र : 50 लिंग : पुरुष	JYS1219237 फोटो उपलब्ध	599 निर्वाचक का नाम : सन्तोषबाई पति का नाम: ओमप्रकाश गृह संख्या : 74 उम्र : 49 लिंग : महिला	SLE1612530 फोटो उपलब्ध
600 निर्वाचक का नाम : सुनील कुमार पिता का नाम: ओमप्रकाश गृह संख्या : 74 उम्र : 35 लिंग : पुरुष	SLE0103721 फोटो उपलब्ध	601 निर्वाचक का नाम : हेमलता बाई पति का नाम: सुनील कुमार गृह संख्या : 74 उम्र : 33 लिंग : महिला	SLE0472720 फोटो उपलब्ध	602 निर्वाचक का नाम : सूरज शर्मा पिता का नाम: ओमप्रकाश शर्मा गृह संख्या : 74 उम्र : 24 लिंग : पुरुष	SLE2067106 फोटो उपलब्ध
603 निर्वाचक का नाम : भंवरलाल पिता का नाम: बापूलाल गृह संख्या : 75 उम्र : 61 लिंग : पुरुष	SLE1335298 फोटो उपलब्ध	604 निर्वाचक का नाम : ललताबाई पति का नाम: भंवरलाल गृह संख्या : 75 उम्र : 53 लिंग : महिला	SLE1335306 फोटो उपलब्ध	605 निर्वाचक का नाम : गीता प्रजापति पति का नाम: विष्णु प्रजापति गृह संख्या : 75 उम्र : 33 लिंग : महिला	SLE1019215 फोटो उपलब्ध
606 निर्वाचक का नाम : विष्णु प्रसाद कुम्हार पिता का नाम: भंवरलाल कुम्हार गृह संख्या : 75 उम्र : 31 लिंग : पुरुष	SLE0535526 फोटो उपलब्ध	607 निर्वाचक का नाम : रामपाल प्रजापत पिता का नाम: भंवर लाल गृह संख्या : 75 उम्र : 27 लिंग : पुरुष	SLE0812438 फोटो उपलब्ध	608 निर्वाचक का नाम : मनीषा कुम्भकार पति का नाम: रामपाल प्रजापति गृह संख्या : 75 उम्र : 22 लिंग : महिला	SLE2067197 फोटो उपलब्ध
609 निर्वाचक का नाम : कालूराम पिता का नाम: धुलाजी गृह संख्या : 75क उम्र : 59 लिंग : पुरुष	SLE1335322 फोटो उपलब्ध	610 निर्वाचक का नाम : सोरमबाई पति का नाम: कालूराम गृह संख्या : 75क उम्र : 56 लिंग : महिला	SLE1335199 फोटो उपलब्ध	611 निर्वाचक का नाम : जितेन्द्र कुमार पिता का नाम: कालूराम गृह संख्या : 75क उम्र : 28 लिंग : पुरुष	SLE0787358 फोटो उपलब्ध
612 निर्वाचक का नाम : निशा बाई पति का नाम: जितेंद्र कुमार गृह संख्या : 75 क उम्र : 26 लिंग : महिला	SLE1715465 फोटो उपलब्ध	613 निर्वाचक का नाम : बालचंद पिता का नाम: धूला गृह संख्या : 75ख उम्र : 71 लिंग : पुरुष	JYS1614718 फोटो उपलब्ध	614 निर्वाचक का नाम : शान्तिबाई पति का नाम: बालचन्द गृह संख्या : 75ख उम्र : 63 लिंग : महिला	JYS1756105 फोटो उपलब्ध
615 निर्वाचक का नाम : सुरेशकुमार पिता का नाम: बालचन्द गृह संख्या : 75ख उम्र : 39 लिंग : पुरुष	JYS1585066 फोटो उपलब्ध	616 निर्वाचक का नाम : बजरंग प्रसाद पिता का नाम: बालचंद गृह संख्या : 75ख उम्र : 34 लिंग : पुरुष	SLE0301283 फोटो उपलब्ध	617 निर्वाचक का नाम : श्यामु बाई पति का नाम: सुरेश कुमार गृह संख्या : 75 ख उम्र : 33 लिंग : महिला	SLE0341222 फोटो उपलब्ध
618 निर्वाचक का नाम : संतोष बाई पति का नाम: बजरंग प्रसाद गृह संख्या : 75 ख उम्र : 32 लिंग : महिला	SLE0341214 फोटो उपलब्ध	619 निर्वाचक का नाम : गोर्वधनलाल पिता का नाम: कुंवरलाल गृह संख्या : 76 उम्र : 71 लिंग : पुरुष	SLE1835685 फोटो उपलब्ध	620 निर्वाचक का नाम : लीलाबाई पति का नाम: गोर्वधनलाल गृह संख्या : 76 उम्र : 69 लिंग : महिला	SLE1335215 फोटो उपलब्ध
621 निर्वाचक का नाम : ओमप्रकाश पिता का नाम: गोर्वधनलाल गृह संख्या : 76 उम्र : 50 लिंग : पुरुष	SLE1335173 फोटो उपलब्ध	622 निर्वाचक का नाम : लक्ष्मीबाई पति का नाम: ओमप्रकाश गृह संख्या : 76 उम्र : 49 लिंग : महिला	SLE1335371 फोटो उपलब्ध	623 निर्वाचक का नाम : पप्पूलाल पिता का नाम: गोर्वधनलाल गृह संख्या : 76 उम्र : 48 लिंग : पुरुष	SLE1335140 फोटो उपलब्ध

624	JYS1586395	निर्वाचक का नाम : अनूबाई पति का नाम: पप्पूलाल गृह संख्या : 76 उम्र : 47 लिंग : महिला	फोटो उपलब्ध	625	SLE2096162	निर्वाचक का नाम : सियाराम पाटीदार पिता का नाम: पप्पू पाटीदार गृह संख्या : 76 उम्र : 21 लिंग : पुरुष	फोटो उपलब्ध	626	SLE1612514	निर्वाचक का नाम : बद्रीलाल पांचाल पिता का नाम: जगन्नाथ पांचाल गृह संख्या : 77 उम्र : 46 लिंग : पुरुष	फोटो उपलब्ध
627	JYS1614700	निर्वाचक का नाम : रोडीबाई पति का नाम: बद्रीलाल गृह संख्या : 77 उम्र : 45 लिंग : महिला	फोटो उपलब्ध	628	SLE1335348	निर्वाचक का नाम : घनश्याम पिता का नाम: जगन्नाथ गृह संख्या : 90 उम्र : 54 लिंग : पुरुष	फोटो उपलब्ध	629	SLE1335355	निर्वाचक का नाम : गुडडीबाई पति का नाम: घनश्याम गृह संख्या : 90 उम्र : 50 लिंग : महिला	फोटो उपलब्ध
630	SLE0103820	निर्वाचक का नाम : अनिल कुमार पिता का नाम: घनश्याम गृह संख्या : 90 उम्र : 35 लिंग : पुरुष	फोटो उपलब्ध	631	SLE0535542	निर्वाचक का नाम : बबीता शर्मा पति का नाम: अनिल कुमार शर्मा गृह संख्या : 90 उम्र : 35 लिंग : महिला	फोटो उपलब्ध	632	SLE0727974	निर्वाचक का नाम : सुनील पिता का नाम: घनश्याम गृह संख्या : 90 उम्र : 29 लिंग : पुरुष	फोटो उपलब्ध
633	SLE2109700	निर्वाचक का नाम : पुनम कुमारी पति का नाम: सुनील शर्मा गृह संख्या : 90 उम्र : 23 लिंग : महिला	फोटो उपलब्ध	634	JYS1586379	निर्वाचक का नाम : रमेश गुर्जर पिता का नाम: शिवसिंह गुर्जर गृह संख्या : 115क उम्र : 46 लिंग : पुरुष	फोटो उपलब्ध	635	SLE0273870	निर्वाचक का नाम : ममताबाई पति का नाम: रमेशचन्द्र गृह संख्या : 115क उम्र : 43 लिंग : महिला	फोटो उपलब्ध

निर्वाचकों का विवरण :							
A) मतदाताओं की संख्या :							
	नामावली का प्रकार	निर्वाचक नामावली की पहचान :	मतदाताओं की संख्या :				
			पुरुष	महिला	तृतीय लिंग	कुल	
I	मूल	मूल नामावली	विशेष गहन पुनरीक्षण 2026 की मूल नामावली एवं समस्त अनुपूरकों को एकीकृत कर	327	308	0	635
II	घटक I - परिवर्धन सूची	पूरक 1	विशेष गहन पुनरीक्षण - 2026	0	0	0	0
III	घटक II - विलोपन सूची	पूरक 1	विशेष गहन पुनरीक्षण - 2026	0	1	0	1
IV	लिंग में संशोधन के कारण अंतर			0	0	0	0
पुनरीक्षण के बाद इस नामावली में शुद्ध निर्वाचक (I+II-III+IV)				327	307	0	634
B) संशोधनों की संख्या :							
नामावली का प्रकार	निर्वाचक नामावली की पहचान :		संशोधनों की संख्या :				
पूरक 1	विशेष गहन पुनरीक्षण - 2026		0				

निर्वाचक रजिस्ट्रीकरण अधिकारी द्वारा जारी

E-मृत्यु , S-स्थानांतरित, R-दोहरी प्रविष्टि, M-लापता , Q-अहर्ता नहीं