

निर्वाचक नामावली 2026 S12 मध्य प्रदेश

| | | | | | | | | | | | | | | | | | | | | | |
|---|--------------------------|--|-------|------------|-----|-------------------------|-----------|-------|---|------------|-----------|------------|-----------|----------------|-----------|-------|------------|------|-----------|---------|----------|
| विधान सभा क्षेत्र की संख्या, नाम व आरक्षण स्थिति : 168 - शुजालपुर (सामान्य) | | भाग संख्या : : 172 | | | | | | | | | | | | | | | | | | | |
| संसदीय निर्वाचन क्षेत्र की संख्या, नाम व आरक्षण स्थिति, जिसमें विधान सभा निर्वाचन क्षेत्र स्थित है : 21 - देवास (अ.जा.) | | | | | | | | | | | | | | | | | | | | | |
| 1. पुनरीक्षण का विवरण | | | | | | | | | | | | | | | | | | | | | |
| पुनरीक्षण का वर्ष : | 2026 | निर्वाचक नामावली की पहचान : | | | | | | | | | | | | | | | | | | | |
| अर्हता तिथि : | 01-01-2026 | विशेष गहन पुनरीक्षण 2026 की मूल नामावली एवं समस्त अनुपूरकों को एकीकृत कर | | | | | | | | | | | | | | | | | | | |
| पुनरीक्षण का स्वरूप : | विशेष गहन पुनरीक्षण 2026 | | | | | | | | | | | | | | | | | | | | |
| प्रकाशन की तिथि : | 21-02-2026 | | | | | | | | | | | | | | | | | | | | |
| 2. भाग व मतदान क्षेत्र का विवरण : | | | | | | | | | | | | | | | | | | | | | |
| भाग में आने वाले अनुभागों की संख्या और नाम : | | | | | | | | | | | | | | | | | | | | | |
| 1-गांगलाखेडी | | <table style="width: 100%; border-collapse: collapse;"> <tr> <td style="width: 60%;">मुख्य शहर / मुख्य ग्राम</td> <td style="width: 40%;">: अजीजपुर</td> </tr> <tr> <td>वार्ड</td> <td>:</td> </tr> <tr> <td>पोस्ट ऑफिस</td> <td>: पटलावदा</td> </tr> <tr> <td>पुलिस थाना</td> <td>: अकोदिया</td> </tr> <tr> <td>स्थानीय संस्था</td> <td>: पटलावदा</td> </tr> <tr> <td>ब्लॉक</td> <td>: शुजालपुर</td> </tr> <tr> <td>जिला</td> <td>: शाजापुर</td> </tr> <tr> <td>पिन कोड</td> <td>: 465223</td> </tr> </table> | | | | मुख्य शहर / मुख्य ग्राम | : अजीजपुर | वार्ड | : | पोस्ट ऑफिस | : पटलावदा | पुलिस थाना | : अकोदिया | स्थानीय संस्था | : पटलावदा | ब्लॉक | : शुजालपुर | जिला | : शाजापुर | पिन कोड | : 465223 |
| मुख्य शहर / मुख्य ग्राम | : अजीजपुर | | | | | | | | | | | | | | | | | | | | |
| वार्ड | : | | | | | | | | | | | | | | | | | | | | |
| पोस्ट ऑफिस | : पटलावदा | | | | | | | | | | | | | | | | | | | | |
| पुलिस थाना | : अकोदिया | | | | | | | | | | | | | | | | | | | | |
| स्थानीय संस्था | : पटलावदा | | | | | | | | | | | | | | | | | | | | |
| ब्लॉक | : शुजालपुर | | | | | | | | | | | | | | | | | | | | |
| जिला | : शाजापुर | | | | | | | | | | | | | | | | | | | | |
| पिन कोड | : 465223 | | | | | | | | | | | | | | | | | | | | |
| 3. मतदान केंद्र का विवरण | | | | | | | | | | | | | | | | | | | | | |
| मतदान केंद्र की संख्या व नाम : | | मतदान केन्द्र की विशेष हैसियत (पुरुष/महिला/सामान्य) : | | सामान्य | | | | | | | | | | | | | | | | | |
| 172 - गांगलाखेडी | | इस मतदान क्षेत्र के सहायक (ऑक्जिलियरी) मतदान केन्द्रों की संख्या : | | 0 | | | | | | | | | | | | | | | | | |
| मतदान केंद्र का भवन व पता : | | | | | | | | | | | | | | | | | | | | | |
| प्राथमिक शाला भवन गांगलाखेडी, गांगलाखेडी | | | | | | | | | | | | | | | | | | | | | |
| 4. मतदाताओं की संख्या : | | | | | | | | | | | | | | | | | | | | | |
| आरंभिक क्रम | अंतिम क्रम | मतदाताओं की संख्या | | | | | | | | | | | | | | | | | | | |
| संख्या | संख्या | पुरुष | महिला | तृतीय लिंग | कुल | | | | | | | | | | | | | | | | |
| 1 | 265 | 140 | 125 | 0 | 265 | | | | | | | | | | | | | | | | |

निर्वाचक रजिस्ट्रीकरण अधिकारी द्वारा जारी

Nazri Naksha

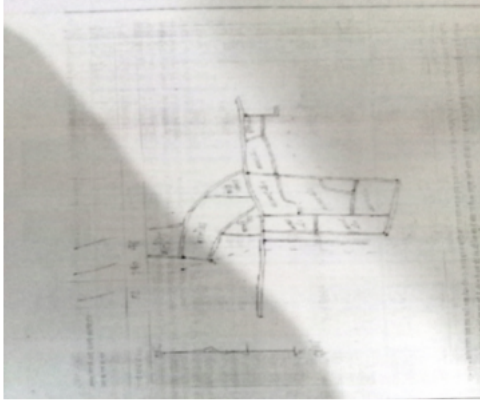

Google Map View

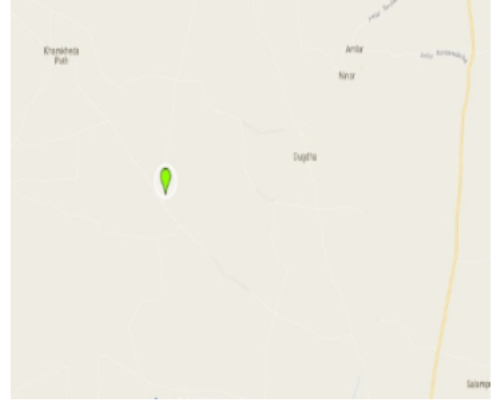

Polling Station Building Front View



मतदान केंद्र के सामने का फ़ोटो



Cad View

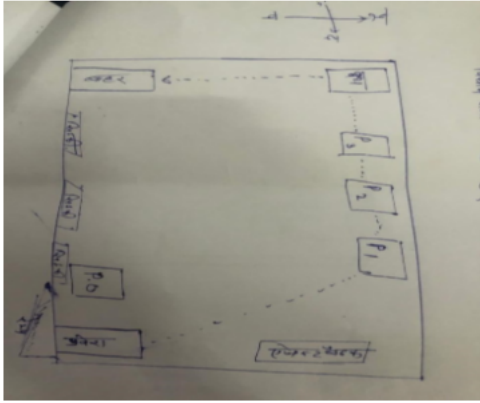

Key MAP View

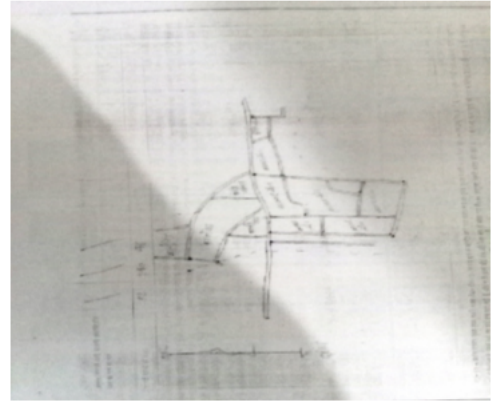

| | | | | | |
|---|------------|--|------------|--|------------|
| 1 निर्वाचक का नाम : सीताबाई पति का नाम: हीरालाल गृह संख्या : 2 उम्र : 67 लिंग : महिला | YWW0966028 | 2 निर्वाचक का नाम : हेमन्द्र सिंह पिता का नाम: हीरालाल गृह संख्या : 2 उम्र : 38 लिंग : पुरुष | YWW0056150 | 3 निर्वाचक का नाम : पिंकी पति का नाम: हेमन्द्र सिंह गृह संख्या : 02 उम्र : 33 लिंग : महिला | YWW0546820 |
| 4 निर्वाचक का नाम : पृथ्वीराजसिंह पिता का नाम: माखनसिंह गृह संख्या : 3 उम्र : 58 लिंग : पुरुष | YWW0966036 | 5 निर्वाचक का नाम : गोविन्द सिंह परमार पिता का नाम: पृथ्वीराज परमार गृह संख्या : 03 उम्र : 33 लिंग : पुरुष | YWW0546770 | 6 निर्वाचक का नाम : दीपिका परमार पति का नाम: गोविंद परमार गृह संख्या : 3 उम्र : 32 लिंग : महिला | YWW1189943 |
| 7 निर्वाचक का नाम : अरविन्द पिता का नाम: पृथ्वीराज गृह संख्या : 3 उम्र : 31 लिंग : पुरुष | YWW0631218 | 8 निर्वाचक का नाम : सुगनबाई पति का नाम: प्रभुलाल गृह संख्या : 5 उम्र : 58 लिंग : महिला | YWW0965962 | 9 निर्वाचक का नाम : जयनारायण पिता का नाम: प्रभुलाल गृह संख्या : 5 उम्र : 39 लिंग : पुरुष | JHW1547975 |
| 10 निर्वाचक का नाम : संगीताबाई पति का नाम: जयनारायण गृह संख्या : 5 उम्र : 36 लिंग : महिला | YWW0546788 | 11 निर्वाचक का नाम : डाली मालवीय पति का नाम: सोनसिंह गृह संख्या : 5 उम्र : 32 लिंग : महिला | YWW1411693 | 12 निर्वाचक का नाम : सोनू मालवीय पिता का नाम: प्रभुलाल गृह संख्या : 5 उम्र : 31 लिंग : पुरुष | YWW0828988 |
| 13 निर्वाचक का नाम : राकेश पिता का नाम: प्रभुलाल गृह संख्या : 5 उम्र : 29 लिंग : पुरुष | YWW0828947 | 14 निर्वाचक का नाम : बिरबल सिंग पिता का नाम: प्रभुलाल गृह संख्या : 5 उम्र : 26 लिंग : पुरुष | YWW1332964 | 15 निर्वाचक का नाम : भारती मालवीय पति का नाम: राकेश मालवीय गृह संख्या : 05 उम्र : 26 लिंग : महिला | YWW1867134 |
| 16 निर्वाचक का नाम : बादल मालवीय पिता का नाम: जय नारायण गृह संख्या : 5 उम्र : 24 लिंग : पुरुष | YWW2043982 | 17 निर्वाचक का नाम : बावल पिता का नाम: काशीराम गृह संख्या : 6 उम्र : 80 लिंग : पुरुष | YWW0965913 | 18 निर्वाचक का नाम : गुलाबबाई पति का नाम: बावल गृह संख्या : 6 उम्र : 76 लिंग : महिला | YWW0965996 |
| 19 निर्वाचक का नाम : बद्रीलाल पिता का नाम: बावल गृह संख्या : 6 उम्र : 48 लिंग : पुरुष | YWW0966135 | 20 निर्वाचक का नाम : शारदाबाई पति का नाम: बद्रीलाल गृह संख्या : 6 उम्र : 46 लिंग : महिला | YWW0156422 | 21 निर्वाचक का नाम : संजू पिता का नाम: बद्रीलाल गृह संख्या : 6 उम्र : 22 लिंग : पुरुष | YWW1889872 |
| 22 निर्वाचक का नाम : नोरंग बाई पति का नाम: जगदीश गृह संख्या : 6/1 उम्र : 39 लिंग : महिला | YWW0178228 | 23 निर्वाचक का नाम : जितेंद्र सिंह पिता का नाम: बावल सिंह गृह संख्या : 6/2 उम्र : 39 लिंग : पुरुष | YWW0178236 | 24 निर्वाचक का नाम : फुलकुंवर बाई पति का नाम: जितेन्द्र सिंह गृह संख्या : 6/2 उम्र : 35 लिंग : महिला | YWW0704825 |
| 25 निर्वाचक का नाम : धनसिंह पिता का नाम: जोरावर गृह संख्या : 7 उम्र : 75 लिंग : पुरुष | YWW0966242 | 26 निर्वाचक का नाम : लाडसिंह पिता का नाम: धन सिंह परमार गृह संख्या : 7 उम्र : 36 लिंग : पुरुष | YWW0331801 | 27 निर्वाचक का नाम : संजू बाई पति का नाम: लाडसिंह गृह संख्या : 7 उम्र : 33 लिंग : महिला | YWW0631226 |
| 28 निर्वाचक का नाम : कैलाशनारायण पिता का नाम: धनसिंह गृह संख्या : 7/1 उम्र : 55 लिंग : पुरुष | YWW0966275 | 29 निर्वाचक का नाम : राजकुंवरबाई पति का नाम: कैलाशनारायण गृह संख्या : 7/1 उम्र : 52 लिंग : महिला | YWW0966192 | 30 निर्वाचक का नाम : राहुल पिता का नाम: कैलाशनारायण गृह संख्या : 7/1 उम्र : 34 लिंग : पुरुष | YWW0331819 |

| | | | | | | | | | | | |
|------|------------|---|-------------|----|------------|---|-------------|----|------------|---|-------------|
| 31 | YWW0715235 | निर्वाचक का नाम : रघुवीर सिंह पिता का नाम: कैलाशनारायण गृह संख्या : 7/1 उम्र : 31 लिंग : पुरुष | फोटो उपलब्ध | 32 | YWW0965970 | निर्वाचक का नाम : कांतीलाल पिता का नाम: धनसिंह गृह संख्या : 7/2 उम्र : 52 लिंग : पुरुष | फोटो उपलब्ध | 33 | YWW0965905 | निर्वाचक का नाम : सन्तरबाई पति का नाम: कान्तीलाल गृह संख्या : 7/2 उम्र : 49 लिंग : महिला | फोटो उपलब्ध |
| 34 | YWW1449248 | निर्वाचक का नाम : दीपक पिता का नाम: कांतीलाल गृह संख्या : 7/2 उम्र : 27 लिंग : पुरुष | फोटो उपलब्ध | 35 | JHW1548346 | निर्वाचक का नाम : रामसिंह पिता का नाम: धनसिंह गृह संख्या : 7/3 उम्र : 44 लिंग : पुरुष | फोटो उपलब्ध | 36 | JHW1548338 | निर्वाचक का नाम : कान्ती बाई पति का नाम: रामसिंह गृह संख्या : 7/3 उम्र : 40 लिंग : महिला | फोटो उपलब्ध |
| # 37 | YWW1989094 | निर्वाचक का नाम : पुष्पा परमार पिता का नाम: राम सिंह परमार गृह संख्या : 7/3 उम्र : 25 लिंग : महिला | फोटो उपलब्ध | 38 | YWW1824275 | निर्वाचक का नाम : गोविंद परमार पिता का नाम: राम सिंह परमार गृह संख्या : 7/3 उम्र : 23 लिंग : पुरुष | फोटो उपलब्ध | 39 | YWW1986330 | निर्वाचक का नाम : अरुण सिंह परमार पिता का नाम: रामसिंह परमार गृह संख्या : 7/3 उम्र : 20 लिंग : पुरुष | फोटो उपलब्ध |
| 40 | JHW1547991 | निर्वाचक का नाम : अवन्तीबाई पति का नाम: किशोरीलाल गृह संख्या : 8 उम्र : 82 लिंग : महिला | फोटो उपलब्ध | 41 | YWW0178269 | निर्वाचक का नाम : सुगन बाई पति का नाम: लक्ष्मण सिंह गृह संख्या : 8/1 उम्र : 51 लिंग : महिला | फोटो उपलब्ध | 42 | YWW1466812 | निर्वाचक का नाम : इंदर सिंह परमार पिता का नाम: किशोरीलाल गृह संख्या : 8/2 उम्र : 49 लिंग : पुरुष | फोटो उपलब्ध |
| 43 | YWW1466820 | निर्वाचक का नाम : सुलोचना परमार पति का नाम: इंदर सिंह गृह संख्या : 8/2 उम्र : 44 लिंग : महिला | फोटो उपलब्ध | 44 | YWW1889583 | निर्वाचक का नाम : अमन परमार पिता का नाम: इंदर सिंह परमार गृह संख्या : 8/2 उम्र : 20 लिंग : पुरुष | फोटो उपलब्ध | 45 | JHW1804111 | निर्वाचक का नाम : रघुवीर परमार पिता का नाम: किशोरीलाल गृह संख्या : 8/3 उम्र : 44 लिंग : पुरुष | फोटो उपलब्ध |
| 46 | YWW0178244 | निर्वाचक का नाम : कविता बाई पति का नाम: रघुवीर सिंह गृह संख्या : 8/3 उम्र : 37 लिंग : महिला | फोटो उपलब्ध | 47 | YWW2043990 | निर्वाचक का नाम : तूफान सिंह परमार पिता का नाम: रघुवीर परमार गृह संख्या : 8/3 उम्र : 19 लिंग : पुरुष | फोटो उपलब्ध | 48 | JHW1804129 | निर्वाचक का नाम : ओमप्रकाश पिता का नाम: किशोरीलाल गृह संख्या : 9 उम्र : 59 लिंग : पुरुष | फोटो उपलब्ध |
| 49 | JHW1804137 | निर्वाचक का नाम : तेजूबाई पति का नाम: ओमप्रकाश गृह संख्या : 9 उम्र : 53 लिंग : महिला | फोटो उपलब्ध | 50 | YWW0761684 | निर्वाचक का नाम : जितेन्द्र पिता का नाम: ओमप्रकाश गृह संख्या : 9 उम्र : 30 लिंग : पुरुष | फोटो उपलब्ध | 51 | YWW1333020 | निर्वाचक का नाम : कपिल पिता का नाम: ओमप्रकाश गृह संख्या : 9 उम्र : 26 लिंग : पुरुष | फोटो उपलब्ध |
| 52 | YWW0966044 | निर्वाचक का नाम : पदमकुंवरबाई पति का नाम: नारायण गृह संख्या : 11 उम्र : 58 लिंग : महिला | फोटो उपलब्ध | 53 | YWW0331827 | निर्वाचक का नाम : राजेन्द्रसिंह पिता का नाम: नारायण सिंह गृह संख्या : 11 उम्र : 38 लिंग : पुरुष | फोटो उपलब्ध | 54 | YWW0546838 | निर्वाचक का नाम : वर्षाकुंवर पति का नाम: राजेन्द्र सिंह गृह संख्या : 11 उम्र : 33 लिंग : महिला | फोटो उपलब्ध |
| 55 | JHW1548676 | निर्वाचक का नाम : ईश्वर पिता का नाम: नारायण सिंह गृह संख्या : 11/1 उम्र : 41 लिंग : पुरुष | फोटो उपलब्ध | 56 | YWW0546846 | निर्वाचक का नाम : रीनाबाई पति का नाम: ईश्वर सिंह गृह संख्या : 11/1 उम्र : 34 लिंग : महिला | फोटो उपलब्ध | 57 | YWW1467687 | निर्वाचक का नाम : हरि सिंह पिता का नाम: देवी सिंह गृह संख्या : 13 उम्र : 76 लिंग : पुरुष | फोटो उपलब्ध |
| 58 | YWW1467737 | निर्वाचक का नाम : गीता बाई पति का नाम: हरी सिंह गृह संख्या : 13 उम्र : 73 लिंग : महिला | फोटो उपलब्ध | 59 | JHW1548205 | निर्वाचक का नाम : बहादुर सिंह पिता का नाम: हरीसिंह गृह संख्या : 13 उम्र : 46 लिंग : पुरुष | फोटो उपलब्ध | 60 | JHW1548213 | निर्वाचक का नाम : राजेन्द्र सिंह पिता का नाम: हरीसिंह गृह संख्या : 13 उम्र : 42 लिंग : पुरुष | फोटो उपलब्ध |

| | | | | | | | | | | | |
|----|------------|---|-------------|----|------------|---|-------------|----|------------|---|-------------|
| 61 | YWW0547109 | निर्वाचक का नाम : जितेन्द्र सिंह पिता का नाम: हरिसिंह गृह संख्या : 13 उम्र : 37 लिंग : पुरुष | फोटो उपलब्ध | 62 | YWW0547125 | निर्वाचक का नाम : बबीताबाई पति का नाम: भादर सिंह गृह संख्या : 13 उम्र : 36 लिंग : महिला | फोटो उपलब्ध | 63 | YWW0547133 | निर्वाचक का नाम : बीनाकुमारी पति का नाम: राजेन्द्र सिंह गृह संख्या : 13 उम्र : 35 लिंग : महिला | फोटो उपलब्ध |
| 64 | YWW1694504 | निर्वाचक का नाम : आरती पति का नाम: जितेंद्र सिंह गृह संख्या : 13 उम्र : 24 लिंग : महिला | फोटो उपलब्ध | 65 | YWW0156430 | निर्वाचक का नाम : विजेन्द्र सिंह पिता का नाम: हरि सिंह गृह संख्या : 13/1 उम्र : 42 लिंग : पुरुष | फोटो उपलब्ध | 66 | YWW0547141 | निर्वाचक का नाम : अलका कुमारी पति का नाम: विजेन्द्र सिंह गृह संख्या : 13/1 उम्र : 34 लिंग : महिला | फोटो उपलब्ध |
| 67 | YWW0965921 | निर्वाचक का नाम : सरदारबाई पति का नाम: बनेसिंह गृह संख्या : 15 उम्र : 82 लिंग : महिला | फोटो उपलब्ध | 68 | YWW0965939 | निर्वाचक का नाम : भगवानसिंह पिता का नाम: बनेसिंह गृह संख्या : 15 उम्र : 46 लिंग : पुरुष | फोटो उपलब्ध | 69 | YWW0546853 | निर्वाचक का नाम : फुलकुंवर बाई पति का नाम: भगवान सिंह गृह संख्या : 15 उम्र : 36 लिंग : महिला | फोटो उपलब्ध |
| 70 | YWW1281906 | निर्वाचक का नाम : जय कुवर पति का नाम: कृष्णपाल गृह संख्या : 15 उम्र : 29 लिंग : महिला | फोटो उपलब्ध | 71 | YWW1986363 | निर्वाचक का नाम : वीरेंद्र सिंह राजपूत पिता का नाम: भगवान सिंह राजपूत गृह संख्या : 15 उम्र : 20 लिंग : पुरुष | फोटो उपलब्ध | 72 | JHW1804152 | निर्वाचक का नाम : प्रेमकुंवरबाई पति का नाम: अन्तरसिंह गृह संख्या : 15/1 उम्र : 56 लिंग : महिला | फोटो उपलब्ध |
| 73 | YWW0966051 | निर्वाचक का नाम : अन्तरसिंह पिता का नाम: बनेसिंह गृह संख्या : 15/1 उम्र : 50 लिंग : पुरुष | फोटो उपलब्ध | 74 | YWW0828905 | निर्वाचक का नाम : कृष्णपाल पिता का नाम: अन्तर सिंह गृह संख्या : 15/1 उम्र : 31 लिंग : पुरुष | फोटो उपलब्ध | 75 | JHW1548304 | निर्वाचक का नाम : प्रेमसिंह पिता का नाम: बनेसिंह गृह संख्या : 15/2 उम्र : 55 लिंग : पुरुष | फोटो उपलब्ध |
| 76 | YWW0965954 | निर्वाचक का नाम : इन्दरबाई पति का नाम: प्रेमसिंह गृह संख्या : 15/2 उम्र : 51 लिंग : महिला | फोटो उपलब्ध | 77 | YWW1411685 | निर्वाचक का नाम : रिकू राजपूत पति का नाम: किशोर सिंह राजपूत गृह संख्या : 15/2 उम्र : 34 लिंग : महिला | फोटो उपलब्ध | 78 | YWW0730366 | निर्वाचक का नाम : किशोर सिंह पिता का नाम: प्रेमसिंह गृह संख्या : 15/2 उम्र : 31 लिंग : पुरुष | फोटो उपलब्ध |
| 79 | YWW1986405 | निर्वाचक का नाम : टीना राजपूत पति का नाम: गब्बर सिंह राजपूत गृह संख्या : 15/2 उम्र : 30 लिंग : महिला | फोटो उपलब्ध | 80 | YWW0828913 | निर्वाचक का नाम : गब्बर सिंह पिता का नाम: प्रेमसिंह गृह संख्या : 15/2 उम्र : 29 लिंग : पुरुष | फोटो उपलब्ध | 81 | JHW1548312 | निर्वाचक का नाम : मोहन सिंह पिता का नाम: बनेसिंह गृह संख्या : 15/3 उम्र : 44 लिंग : पुरुष | फोटो उपलब्ध |
| 82 | JHW1548262 | निर्वाचक का नाम : कला बाई पति का नाम: मोहन सिंह गृह संख्या : 15/3 उम्र : 40 लिंग : महिला | फोटो उपलब्ध | 83 | YWW1961127 | निर्वाचक का नाम : रविन्द्र राजपूत पिता का नाम: मोहन सिंह राजपूत गृह संख्या : 15/3 उम्र : 25 लिंग : पुरुष | फोटो उपलब्ध | 84 | YWW2041432 | निर्वाचक का नाम : अरविंद सिंह राजपूत माता का नाम: कला बाई गृह संख्या : 15/3 उम्र : 20 लिंग : पुरुष | फोटो उपलब्ध |
| 85 | YWW0331363 | निर्वाचक का नाम : भवरसिंह पिता का नाम: देवीसिंह गृह संख्या : 16/1 उम्र : 65 लिंग : पुरुष | फोटो उपलब्ध | 86 | YWW0331371 | निर्वाचक का नाम : भवर बाई पति का नाम: भंवरसिंह गृह संख्या : 16/1 उम्र : 64 लिंग : महिला | फोटो उपलब्ध | 87 | YWW0331389 | निर्वाचक का नाम : मानसिंह पिता का नाम: भंवरसिंह गृह संख्या : 16/1 उम्र : 41 लिंग : पुरुष | फोटो उपलब्ध |
| 88 | YWW0546861 | निर्वाचक का नाम : छमाबाई पति का नाम: मानसिंह गृह संख्या : 16/1 उम्र : 35 लिंग : महिला | फोटो उपलब्ध | 89 | YWW1698703 | निर्वाचक का नाम : पवन बाई राजपूत पति का नाम: मान सिंह राजपूत गृह संख्या : 16/1 उम्र : 34 लिंग : महिला | फोटो उपलब्ध | 90 | YWW0108498 | निर्वाचक का नाम : एलम सिंह राजपूत पिता का नाम: देवीसिंह गृह संख्या : 16/2 उम्र : 62 लिंग : पुरुष | फोटो उपलब्ध |

| | | | | | | | | | | | |
|-----|------------|---|-------------|-----|------------|--|-------------|-----|------------|---|-------------|
| 91 | YWW0108506 | निर्वाचक का नाम : कृष्णा बाई राजपूत पति का नाम: एलमसिंह गृह संख्या : 16/2 उम्र : 59 लिंग : महिला | फोटो उपलब्ध | 92 | YWW0761692 | निर्वाचक का नाम : सुरेन्द्र सिंह पिता का नाम: एलमसिंह गृह संख्या : 16/2 उम्र : 30 लिंग : पुरुष | फोटो उपलब्ध | 93 | YWW1459445 | निर्वाचक का नाम : बदन कुंवर पति का नाम: सुरेंद्र सिंह गृह संख्या : 16/2 उम्र : 28 लिंग : महिला | फोटो उपलब्ध |
| 94 | YWW0966077 | निर्वाचक का नाम : कुमेरसिंह पिता का नाम: देवीसिंह गृह संख्या : 16/3 उम्र : 57 लिंग : पुरुष | फोटो उपलब्ध | 95 | YWW0966002 | निर्वाचक का नाम : बालूबाई पति का नाम: कुमेरसिंह गृह संख्या : 16/3 उम्र : 57 लिंग : महिला | फोटो उपलब्ध | 96 | YWW1393065 | निर्वाचक का नाम : छाया कुवर पति का नाम: दीप सिंग गृह संख्या : 16/3 उम्र : 35 लिंग : महिला | फोटो उपलब्ध |
| 97 | YWW0631242 | निर्वाचक का नाम : मनोहर सिंह पिता का नाम: कुमेर सिंह गृह संख्या : 16/3 उम्र : 34 लिंग : पुरुष | फोटो उपलब्ध | 98 | YWW0331397 | निर्वाचक का नाम : इन्दरसिंह पिता का नाम: देवीसिंह गृह संख्या : 16/4 उम्र : 57 लिंग : पुरुष | फोटो उपलब्ध | 99 | YWW1467703 | निर्वाचक का नाम : रघुवीर पिता का नाम: देवीसिंह गृह संख्या : 16/4 उम्र : 50 लिंग : पुरुष | फोटो उपलब्ध |
| 100 | JHW1548239 | निर्वाचक का नाम : प्रकाश बाई पति का नाम: इन्दर सिंह गृह संख्या : 16/4 उम्र : 46 लिंग : महिला | फोटो उपलब्ध | 101 | JHW1548247 | निर्वाचक का नाम : हेमकुंवरबाई पति का नाम: रघुवीर सिंह गृह संख्या : 16/4 उम्र : 44 लिंग : महिला | फोटो उपलब्ध | 102 | YWW1698695 | निर्वाचक का नाम : महेंद्र सिंह पिता का नाम: रघुवीर सिंह गृह संख्या : 16/4 उम्र : 23 लिंग : पुरुष | फोटो उपलब्ध |
| 103 | YWW1698679 | निर्वाचक का नाम : नरेंद्र सिंह पिता का नाम: इंदर सिंह गृह संख्या : 16/4 उम्र : 23 लिंग : पुरुष | फोटो उपलब्ध | 104 | YWW1888155 | निर्वाचक का नाम : भावना राजपूत पिता का नाम: इंदर सिंह राजपूत गृह संख्या : 16/4 उम्र : 20 लिंग : महिला | फोटो उपलब्ध | 105 | YWW2044162 | निर्वाचक का नाम : गोविन्द पिता का नाम: रघवीर सिंह गृह संख्या : 16/4 उम्र : 20 लिंग : पुरुष | फोटो उपलब्ध |
| 106 | YWW0966069 | निर्वाचक का नाम : मेहरवानसिंह पिता का नाम: बनेसिंह गृह संख्या : 17 उम्र : 60 लिंग : पुरुष | फोटो उपलब्ध | 107 | JHW1548254 | निर्वाचक का नाम : श्यामकुंवरबाई पति का नाम: मेहरबानसिंह गृह संख्या : 17 उम्र : 56 लिंग : महिला | फोटो उपलब्ध | 108 | YWW0546887 | निर्वाचक का नाम : गजराज सिंह पिता का नाम: मेहरबान सिंह गृह संख्या : 17 उम्र : 37 लिंग : पुरुष | फोटो उपलब्ध |
| 109 | YWW0546895 | निर्वाचक का नाम : राजकुमार पिता का नाम: मेहरबान सिंह गृह संख्या : 17 उम्र : 33 लिंग : पुरुष | फोटो उपलब्ध | 110 | YWW0761700 | निर्वाचक का नाम : निर्मलाकुंवर पति का नाम: गजराजसिंह गृह संख्या : 17 उम्र : 31 लिंग : महिला | फोटो उपलब्ध | 111 | YWW1866763 | निर्वाचक का नाम : उमा राजपुत पति का नाम: राजकुमार राजपूत गृह संख्या : 17 उम्र : 26 लिंग : महिला | फोटो उपलब्ध |
| 112 | YWW0965756 | निर्वाचक का नाम : उदयसिंह पिता का नाम: हीरालाल गृह संख्या : 18 उम्र : 56 लिंग : पुरुष | फोटो उपलब्ध | 113 | YWW0965798 | निर्वाचक का नाम : फुलकुंवरबाई पति का नाम: बट्टीलाल गृह संख्या : 19 उम्र : 89 लिंग : महिला | फोटो उपलब्ध | 114 | JHW1804178 | निर्वाचक का नाम : लाडसिंह पिता का नाम: बट्टीलाल गृह संख्या : 19 उम्र : 64 लिंग : पुरुष | फोटो उपलब्ध |
| 115 | YWW0965699 | निर्वाचक का नाम : सुमित्राबाई पति का नाम: लाडसिंह गृह संख्या : 19 उम्र : 62 लिंग : महिला | फोटो उपलब्ध | 116 | YWW0965814 | निर्वाचक का नाम : विक्रमसिंह पिता का नाम: बट्टीलाल गृह संख्या : 19 उम्र : 56 लिंग : पुरुष | फोटो उपलब्ध | 117 | JHW1804186 | निर्वाचक का नाम : गेदकुंवर बाई पिता का नाम: बट्टीलाल गृह संख्या : 19 उम्र : 53 लिंग : महिला | फोटो उपलब्ध |
| 118 | YWW1467679 | निर्वाचक का नाम : रस कुंवर बाई पति का नाम: विक्रमसिंह गृह संख्या : 19 उम्र : 53 लिंग : महिला | फोटो उपलब्ध | 119 | YWW1467612 | निर्वाचक का नाम : करणसिंह पिता का नाम: बट्टीलाल गृह संख्या : 19 उम्र : 52 लिंग : पुरुष | फोटो उपलब्ध | 120 | JHW1804194 | निर्वाचक का नाम : राजेंद्र सिंह परमार पिता का नाम: बट्टीलाल गृह संख्या : 19 उम्र : 50 लिंग : पुरुष | फोटो उपलब्ध |

| | | | | | | | | | | | |
|-----|------------|---|-------------|-----|------------|--|-------------|-----|------------|---|-------------|
| 121 | YWW0965731 | निर्वाचक का नाम : हनकुंवरबाई पति का नाम: करणसिंह गृह संख्या : 19 उम्र : 49 लिंग : महिला | फोटो उपलब्ध | 122 | JHW1547983 | निर्वाचक का नाम : कृष्णा बाई पति का नाम: राजेन्द्र सिंह गृह संख्या : 19 उम्र : 45 लिंग : महिला | फोटो उपलब्ध | 123 | YWW0546531 | निर्वाचक का नाम : अशोक कुमार पिता का नाम: विक्रम सिंह गृह संख्या : 19 उम्र : 33 लिंग : पुरुष | फोटो उपलब्ध |
| 124 | YWW1208651 | निर्वाचक का नाम : दीप बाला परमार पति का नाम: अशोक कुमार गृह संख्या : 19 उम्र : 33 लिंग : महिला | फोटो उपलब्ध | 125 | YWW1281898 | निर्वाचक का नाम : राखी पति का नाम: सुरज परमार गृह संख्या : 19 उम्र : 32 लिंग : महिला | फोटो उपलब्ध | 126 | YWW0858829 | निर्वाचक का नाम : सुरज परमार पिता का नाम: विक्रम सिंह परमार गृह संख्या : 19 उम्र : 29 लिंग : पुरुष | फोटो उपलब्ध |
| 127 | YWW1409655 | निर्वाचक का नाम : सचिन परमार पिता का नाम: करण सिंह परमार गृह संख्या : 19 उम्र : 28 लिंग : पुरुष | फोटो उपलब्ध | 128 | YWW1332998 | निर्वाचक का नाम : ज्योति पिता का नाम: राजेंद्र परमार गृह संख्या : 19 उम्र : 26 लिंग : महिला | फोटो उपलब्ध | 129 | YWW1698687 | निर्वाचक का नाम : अंकित परमार पिता का नाम: राजेन्द्र परमार गृह संख्या : 19 उम्र : 23 लिंग : पुरुष | फोटो उपलब्ध |
| 130 | JHW1804202 | निर्वाचक का नाम : छमाबाई पति का नाम: धीसाजी गृह संख्या : 21 उम्र : 73 लिंग : महिला | फोटो उपलब्ध | 131 | YWW0990408 | निर्वाचक का नाम : गोकल पिता का नाम: धीसाजी गृह संख्या : 21 उम्र : 48 लिंग : पुरुष | फोटो उपलब्ध | 132 | YWW0156448 | निर्वाचक का नाम : बावल पिता का नाम: धीसाजी गृह संख्या : 21 उम्र : 46 लिंग : पुरुष | फोटो उपलब्ध |
| 133 | JHW1548320 | निर्वाचक का नाम : सावित्रीबाई पति का नाम: गोकल गृह संख्या : 21 उम्र : 44 लिंग : महिला | फोटो उपलब्ध | 134 | JHW1548056 | निर्वाचक का नाम : लाडकुंवरबाई पति का नाम: बावल गृह संख्या : 21 उम्र : 43 लिंग : महिला | फोटो उपलब्ध | 135 | JHW1548742 | निर्वाचक का नाम : मोहन सिंह पिता का नाम: धीसा जी गृह संख्या : 21 उम्र : 42 लिंग : पुरुष | फोटो उपलब्ध |
| 136 | YWW1567684 | निर्वाचक का नाम : सोरम बाई पति का नाम: मोहनसिंह गृह संख्या : 21 उम्र : 40 लिंग : महिला | फोटो उपलब्ध | 137 | YWW1867233 | निर्वाचक का नाम : अर्जुन मालवीय पिता का नाम: गोकुल सिंह मालवीय गृह संख्या : 21 उम्र : 22 लिंग : पुरुष | फोटो उपलब्ध | 138 | YWW0966283 | निर्वाचक का नाम : शंकरलाल पिता का नाम: काशीराम गृह संख्या : 22 उम्र : 70 लिंग : पुरुष | फोटो उपलब्ध |
| 139 | YWW0966150 | निर्वाचक का नाम : पार्वतीबाई पति का नाम: शंकरलाल गृह संख्या : 22 उम्र : 66 लिंग : महिला | फोटो उपलब्ध | 140 | JHW1548619 | निर्वाचक का नाम : शोभाबाई पति का नाम: शिवनारायण गृह संख्या : 22 उम्र : 42 लिंग : महिला | फोटो उपलब्ध | 141 | JHW1548650 | निर्वाचक का नाम : शिवनारायण पिता का नाम: शंकरलाल गृह संख्या : 22 उम्र : 41 लिंग : पुरुष | फोटो उपलब्ध |
| 142 | YWW0761791 | निर्वाचक का नाम : जगदीश पिता का नाम: शंकरलाल गृह संख्या : 22 उम्र : 37 लिंग : पुरुष | फोटो उपलब्ध | 143 | YWW0885988 | निर्वाचक का नाम : सुनीताबाई पति का नाम: जगदीश गृह संख्या : 22 उम्र : 31 लिंग : महिला | फोटो उपलब्ध | 144 | YWW1567692 | निर्वाचक का नाम : जितेंद्र पिता का नाम: शिवनारायण गृह संख्या : 22 उम्र : 25 लिंग : पुरुष | फोटो उपलब्ध |
| 145 | YWW1888320 | निर्वाचक का नाम : अर्जुन मालवीय पिता का नाम: शिवनारायण मालवीय गृह संख्या : 22 उम्र : 23 लिंग : पुरुष | फोटो उपलब्ध | 146 | JHW1548601 | निर्वाचक का नाम : निर्मला बाई पति का नाम: बहादुर सिंह गृह संख्या : 22/1 उम्र : 42 लिंग : महिला | फोटो उपलब्ध | 147 | JHW1548635 | निर्वाचक का नाम : बहादुर सिंह पिता का नाम: नारायण गृह संख्या : 22/1 उम्र : 42 लिंग : पुरुष | फोटो उपलब्ध |
| 148 | YWW0886002 | निर्वाचक का नाम : रचना पति का नाम: विकास गृह संख्या : 22/1 उम्र : 30 लिंग : महिला | फोटो उपलब्ध | 149 | YWW0885996 | निर्वाचक का नाम : विकास पिता का नाम: बहादुरसिंह गृह संख्या : 22/1 उम्र : 28 लिंग : पुरुष | फोटो उपलब्ध | 150 | YWW1352459 | निर्वाचक का नाम : निलेश पिता का नाम: बहादुरसिंह गृह संख्या : 22/1 उम्र : 26 लिंग : पुरुष | फोटो उपलब्ध |

| | | | | | | | | | | | |
|-----|------------|---|-------------|-----|------------|--|-------------|-----|------------|--|-------------|
| 151 | YWW1868298 | निर्वाचक का नाम : हेमलता मालवीय पति का नाम: निलेश मालवीय गृह संख्या : 22/1 उम्र : 23 लिंग : महिला | फोटो उपलब्ध | 152 | YWW1793231 | निर्वाचक का नाम : अमन मालवीय पिता का नाम: बहादुर सिंह मालवीय गृह संख्या : 22/1 उम्र : 22 लिंग : पुरुष | फोटो उपलब्ध | 153 | YWW1888122 | निर्वाचक का नाम : मोनिका पति का नाम: अमन मालवीय गृह संख्या : 22/1 उम्र : 22 लिंग : महिला | फोटो उपलब्ध |
| 154 | YWW0966291 | निर्वाचक का नाम : मांगीलाल पिता का नाम: काशीराम गृह संख्या : 23 उम्र : 75 लिंग : पुरुष | फोटो उपलब्ध | 155 | JHW1548031 | निर्वाचक का नाम : मानकुवरबाई पति का नाम: देवकरण गृह संख्या : 23 उम्र : 44 लिंग : महिला | फोटो उपलब्ध | 156 | YWW0178277 | निर्वाचक का नाम : ज्ञान सिंह पिता का नाम: मांगीलाल गृह संख्या : 23 उम्र : 38 लिंग : पुरुष | फोटो उपलब्ध |
| 157 | YWW0178285 | निर्वाचक का नाम : सीमा बाई पति का नाम: ज्ञान सिंह गृह संख्या : 23 उम्र : 38 लिंग : महिला | फोटो उपलब्ध | 158 | YWW1967850 | निर्वाचक का नाम : चिता मालवीय पति का नाम: दीपक मालवीय गृह संख्या : 23 उम्र : 22 लिंग : महिला | फोटो उपलब्ध | 159 | YWW1954536 | निर्वाचक का नाम : अंकित पिता का नाम: ज्ञान सिंह गृह संख्या : 23 उम्र : 20 लिंग : पुरुष | फोटो उपलब्ध |
| 160 | YWW1967843 | निर्वाचक का नाम : दीपक मालवीय पिता का नाम: देवकरण मालवीय गृह संख्या : 23 उम्र : 20 लिंग : पुरुष | फोटो उपलब्ध | 161 | YWW2045904 | निर्वाचक का नाम : सपना मालवीय पिता का नाम: ज्ञान सिंह मालवीय गृह संख्या : 23 उम्र : 18 लिंग : महिला | फोटो उपलब्ध | 162 | YWW1467695 | निर्वाचक का नाम : रामलाल पिता का नाम: काशीराम गृह संख्या : 23/1 उम्र : 62 लिंग : पुरुष | फोटो उपलब्ध |
| 163 | YWW0056101 | निर्वाचक का नाम : लखन पिता का नाम: राम सिंह गृह संख्या : 23/1 उम्र : 37 लिंग : पुरुष | फोटो उपलब्ध | 164 | YWW0377440 | निर्वाचक का नाम : सुशीला बाई पति का नाम: लखन गृह संख्या : 23/1 उम्र : 36 लिंग : महिला | फोटो उपलब्ध | 165 | YWW0828889 | निर्वाचक का नाम : राहुल पिता का नाम: रामलाल गृह संख्या : 23/1 उम्र : 29 लिंग : पुरुष | फोटो उपलब्ध |
| 166 | YWW0858860 | निर्वाचक का नाम : रेशमा पति का नाम: राहुल गृह संख्या : 23/1 उम्र : 29 लिंग : महिला | फोटो उपलब्ध | 167 | YWW0990242 | निर्वाचक का नाम : मुन्नालाल पिता का नाम: बुला गृह संख्या : 24 उम्र : 60 लिंग : पुरुष | फोटो उपलब्ध | 168 | YWW0016261 | निर्वाचक का नाम : रमेशचन्द्र पिता का नाम: बुला गृह संख्या : 24 उम्र : 56 लिंग : पुरुष | फोटो उपलब्ध |
| 169 | JHW1548023 | निर्वाचक का नाम : सोदरबाई पति का नाम: मुन्नालाल गृह संख्या : 24 उम्र : 56 लिंग : महिला | फोटो उपलब्ध | 170 | YWW0331413 | निर्वाचक का नाम : राजुबाई पति का नाम: रमेशचन्द्र गृह संख्या : 24 उम्र : 52 लिंग : महिला | फोटो उपलब्ध | 171 | JHW1501402 | निर्वाचक का नाम : भगवान सिंह पिता का नाम: करण सिंह गृह संख्या : 24 उम्र : 42 लिंग : पुरुष | फोटो उपलब्ध |
| 172 | YWW1393164 | निर्वाचक का नाम : रेखा मालविया पति का नाम: भगवान सिंग मालविया गृह संख्या : 24 उम्र : 35 लिंग : महिला | फोटो उपलब्ध | 173 | YWW1888221 | निर्वाचक का नाम : जयदीप मालवीय पिता का नाम: मुन्नालाल मालवीय गृह संख्या : 24 उम्र : 20 लिंग : पुरुष | फोटो उपलब्ध | 174 | YWW0965707 | निर्वाचक का नाम : माखनसिंह पिता का नाम: बन्शीलाल गृह संख्या : 26 उम्र : 60 लिंग : पुरुष | फोटो उपलब्ध |
| 175 | YWW0965749 | निर्वाचक का नाम : कृष्णाबाई पति का नाम: माखनसिंह गृह संख्या : 26 उम्र : 56 लिंग : महिला | फोटो उपलब्ध | 176 | YWW0056135 | निर्वाचक का नाम : हुकुम सिंह पिता का नाम: माखन सिंह गृह संख्या : 26 उम्र : 38 लिंग : पुरुष | फोटो उपलब्ध | 177 | YWW0056143 | निर्वाचक का नाम : भूरीबाई पति का नाम: हुकुम सिंह गृह संख्या : 26 उम्र : 36 लिंग : महिला | फोटो उपलब्ध |
| 178 | YWW0331421 | निर्वाचक का नाम : बालकिशन बलाई पिता का नाम: हरलाल गृह संख्या : 27 उम्र : 65 लिंग : पुरुष | फोटो उपलब्ध | 179 | JHW1548668 | निर्वाचक का नाम : जसमत पिता का नाम: बालकिशन गृह संख्या : 27 उम्र : 39 लिंग : पुरुष | फोटो उपलब्ध | 180 | YWW0546903 | निर्वाचक का नाम : ममताबाई पति का नाम: जसमत गृह संख्या : 27 उम्र : 36 लिंग : महिला | फोटो उपलब्ध |

| | | | | | |
|---|------------|--|------------|--|------------|
| 181 निर्वाचक का नाम : महेश पिता का नाम: बालकिसन गृह संख्या : 27 उम्र : 34 लिंग : पुरुष | YWW0331843 | 182 निर्वाचक का नाम : जडावबाई पति का नाम: मांगीलाल गृह संख्या : 30 उम्र : 76 लिंग : महिला | JHW1501394 | 183 निर्वाचक का नाम : शंकरलाल पिता का नाम: सेबाराम गृह संख्या : 28 उम्र : 64 लिंग : पुरुष | JHW1804210 |
| 184 निर्वाचक का नाम : अवन्तीबाई पति का नाम: शंकरलाल गृह संख्या : 28 उम्र : 62 लिंग : महिला | JHW1548007 | 185 निर्वाचक का नाम : आत्माराम पिता का नाम: शंकरलाल गृह संख्या : 28 उम्र : 39 लिंग : पुरुष | YWW0178293 | 186 निर्वाचक का नाम : राम प्रसाद पिता का नाम: शंकर लाल गृह संख्या : 28 उम्र : 37 लिंग : पुरुष | YWW0056176 |
| 187 निर्वाचक का नाम : संतोष बाई पति का नाम: आत्माराम गृह संख्या : 28 उम्र : 37 लिंग : महिला | YWW0178301 | 188 निर्वाचक का नाम : लाडकुवर पति का नाम: रामप्रसाद गृह संख्या : 28 उम्र : 35 लिंग : महिला | YWW0331850 | 189 निर्वाचक का नाम : राधाकिशन पिता का नाम: मांगीलाल गृह संख्या : 30 उम्र : 45 लिंग : पुरुष | YWW0277327 |
| 190 निर्वाचक का नाम : सुनीता बाई पति का नाम: राधाकिशन गृह संख्या : 30 उम्र : 41 लिंग : महिला | JHW1548015 | 191 निर्वाचक का नाम : देवीलाल पिता का नाम: धीसाजी गृह संख्या : 31 उम्र : 65 लिंग : पुरुष | YWW0990424 | 192 निर्वाचक का नाम : गंगाबाई पति का नाम: देवीलाल गृह संख्या : 31 उम्र : 60 लिंग : महिला | YWW0990291 |
| 193 निर्वाचक का नाम : लखन पिता का नाम: देवीलाल गृह संख्या : 31 उम्र : 42 लिंग : पुरुष | JHW1548270 | 194 निर्वाचक का नाम : डालाबाई पति का नाम: लखन गृह संख्या : 31 उम्र : 39 लिंग : महिला | JHW1548288 | 195 निर्वाचक का नाम : रोशन खेलवाल पिता का नाम: लखनसिंह खेलवाल गृह संख्या : 31 उम्र : 23 लिंग : पुरुष | YWW1714021 |
| 196 निर्वाचक का नाम : पुजा खेलवाल पिता का नाम: लखन सिंह खेलवाल गृह संख्या : 31 उम्र : 21 लिंग : महिला | YWW1888189 | 197 निर्वाचक का नाम : जीवन कुमार पिता का नाम: देवीलाल गृह संख्या : ३१/१ उम्र : 33 लिंग : पुरुष | YWW0792507 | 198 निर्वाचक का नाम : रीना बाई पति का नाम: जीवन कुमार गृह संख्या : ३१/१ उम्र : 30 लिंग : महिला | YWW0792515 |
| 199 निर्वाचक का नाम : मांगीलाल पिता का नाम: अमरा गृह संख्या : 32 उम्र : 85 लिंग : पुरुष | YWW0966085 | 200 निर्वाचक का नाम : कालूराम पिता का नाम: मांगीलाल गृह संख्या : 32 उम्र : 55 लिंग : पुरुष | YWW0966317 | 201 निर्वाचक का नाम : श्यामाबाई पति का नाम: कालूराम गृह संख्या : 32 उम्र : 52 लिंग : महिला | JHW1548130 |
| 202 निर्वाचक का नाम : अम्बाराम पिता का नाम: मांगीलाल गृह संख्या : 32 उम्र : 48 लिंग : पुरुष | YWW0966093 | 203 निर्वाचक का नाम : सीमाबाई पति का नाम: अम्बाराम गृह संख्या : 32 उम्र : 43 लिंग : महिला | JHW1548122 | 204 निर्वाचक का नाम : ज्ञान सिंह पिता का नाम: मांगीलाल गृह संख्या : 32 उम्र : 39 लिंग : पुरुष | JHW1548072 |
| 205 निर्वाचक का नाम : गायत्री बाई पति का नाम: ज्ञान सिंह गृह संख्या : 32 उम्र : 35 लिंग : महिला | YWW0858837 | 206 निर्वाचक का नाम : नरेन्द्र रेकवार पिता का नाम: कालूराम रेकवार गृह संख्या : 32 उम्र : 34 लिंग : पुरुष | YWW0546937 | 207 निर्वाचक का नाम : मोनिका पति का नाम: नरेन्द्र सिंह गृह संख्या : 32 उम्र : 31 लिंग : महिला | YWW0858845 |
| 208 निर्वाचक का नाम : आनंद सूर्यवंशी पिता का नाम: अंबाराम गृह संख्या : 32 उम्र : 24 लिंग : पुरुष | YWW1576735 | 209 निर्वाचक का नाम : मनीराम पिता का नाम: अमरा गृह संख्या : 33 उम्र : 62 लिंग : पुरुष | YWW0966127 | 210 निर्वाचक का नाम : लीलाबाई पति का नाम: मनीराम गृह संख्या : 33 उम्र : 60 लिंग : महिला | YWW0966184 |

| | | | | | | | | | | | |
|-----|------------|---|-------------|-----|------------|--|-------------|-----|------------|---|-------------|
| 211 | JHW1548221 | निर्वाचक का नाम : देवकरण पिता का नाम: मनीराम गृह संख्या : 33 उम्र : 43 लिंग : पुरुष | फोटो उपलब्ध | 212 | JHW1804236 | निर्वाचक का नाम : सुशीला बाई पति का नाम: देवकरण गृह संख्या : 33 उम्र : 41 लिंग : महिला | फोटो उपलब्ध | 213 | JHW1548114 | निर्वाचक का नाम : सेतानबाई पति का नाम: गोपीलाल गृह संख्या : 35 उम्र : 60 लिंग : महिला | फोटो उपलब्ध |
| 214 | JHW1548064 | निर्वाचक का नाम : रामचरण पिता का नाम: गोपीलाल गृह संख्या : 35 उम्र : 44 लिंग : पुरुष | फोटो उपलब्ध | 215 | JHW1548148 | निर्वाचक का नाम : अजुध्या बाई पति का नाम: रामचरण गृह संख्या : 35 उम्र : 41 लिंग : महिला | फोटो उपलब्ध | 216 | JHW1548106 | निर्वाचक का नाम : रायसिंह पिता का नाम: गोपीलाल गृह संख्या : 35 उम्र : 40 लिंग : पुरुष | फोटो उपलब्ध |
| 217 | YWW0828897 | निर्वाचक का नाम : शिमाबाई पति का नाम: रायसिंह गृह संख्या : 35 उम्र : 35 लिंग : महिला | फोटो उपलब्ध | 218 | YWW1886837 | निर्वाचक का नाम : किरण वर्मा पिता का नाम: रामचरण वर्मा गृह संख्या : 35 उम्र : 21 लिंग : महिला | फोटो उपलब्ध | 219 | YWW2042927 | निर्वाचक का नाम : रितु रेकवाल पिता का नाम: रामचरण गृह संख्या : 35 उम्र : 21 लिंग : महिला | फोटो उपलब्ध |
| 220 | YWW1963271 | निर्वाचक का नाम : रवि कुमार पिता का नाम: रायसिंह गृह संख्या : 35 उम्र : 20 लिंग : पुरुष | फोटो उपलब्ध | 221 | YWW0966218 | निर्वाचक का नाम : पार्वतीबाई पति का नाम: गणपत गृह संख्या : 36 उम्र : 68 लिंग : महिला | फोटो उपलब्ध | 222 | YWW0966226 | निर्वाचक का नाम : रु गनाथ पिता का नाम: गणपत गृह संख्या : 36 उम्र : 48 लिंग : पुरुष | फोटो उपलब्ध |
| 223 | JHW1548080 | निर्वाचक का नाम : मनशाबाई पति का नाम: रुगनाथ गृह संख्या : 36 उम्र : 44 लिंग : महिला | फोटो उपलब्ध | 224 | JHW1804251 | निर्वाचक का नाम : समदर सिंह पिता का नाम: गणपत गृह संख्या : 36 उम्र : 43 लिंग : पुरुष | फोटो उपलब्ध | 225 | JHW1548098 | निर्वाचक का नाम : रेखा रेकवाल पति का नाम: समदर सिंह गृह संख्या : 36 उम्र : 39 लिंग : महिला | फोटो उपलब्ध |
| 226 | YWW2041366 | निर्वाचक का नाम : रोमेन्द्र रैकवार पिता का नाम: समंदर सिंह गृह संख्या : 36 उम्र : 19 लिंग : पुरुष | फोटो उपलब्ध | 227 | JHW1548163 | निर्वाचक का नाम : तेज कुंवर पति का नाम: लखनसिंह गृह संख्या : 37 उम्र : 42 लिंग : महिला | फोटो उपलब्ध | 228 | JHW1548189 | निर्वाचक का नाम : लखन सिंह पिता का नाम: किशनलाल गृह संख्या : 37 उम्र : 39 लिंग : पुरुष | फोटो उपलब्ध |
| 229 | YWW1955301 | निर्वाचक का नाम : लक्ष्मी पिता का नाम: लखन सिंह रेकवाल गृह संख्या : 37 उम्र : 21 लिंग : महिला | फोटो उपलब्ध | 230 | JHW1548627 | निर्वाचक का नाम : कमलाबाई पति का नाम: छीतूसिंह गृह संख्या : 40 उम्र : 60 लिंग : महिला | फोटो उपलब्ध | 231 | YWW1467711 | निर्वाचक का नाम : हेमराजसिंह पिता का नाम: कालुराम गृह संख्या : 40 उम्र : 55 लिंग : पुरुष | फोटो उपलब्ध |
| 232 | YWW0966200 | निर्वाचक का नाम : विष्णुबाई पति का नाम: हेमराजसिंह गृह संख्या : 40 उम्र : 50 लिंग : महिला | फोटो उपलब्ध | 233 | JHW1804269 | निर्वाचक का नाम : किशनलाल पिता का नाम: कालुराम गृह संख्या : 40 उम्र : 45 लिंग : पुरुष | फोटो उपलब्ध | 234 | JHW1548155 | निर्वाचक का नाम : सेवन्ताबाई पति का नाम: किशनलाल गृह संख्या : 40 उम्र : 42 लिंग : महिला | फोटो उपलब्ध |
| 235 | YWW0178319 | निर्वाचक का नाम : राय सिंह मालवीय पिता का नाम: छीतूलाल मालवीय गृह संख्या : 40 उम्र : 40 लिंग : पुरुष | फोटो उपलब्ध | 236 | YWW0178327 | निर्वाचक का नाम : रामू बाई पति का नाम: राय सिंह गृह संख्या : 40 उम्र : 39 लिंग : महिला | फोटो उपलब्ध | 237 | YWW0178335 | निर्वाचक का नाम : मान सिंह पिता का नाम: छीतूलाल गृह संख्या : 40 उम्र : 37 लिंग : पुरुष | फोटो उपलब्ध |
| 238 | YWW0178343 | निर्वाचक का नाम : अनिता बाई पति का नाम: मान सिंह गृह संख्या : 40 उम्र : 36 लिंग : महिला | फोटो उपलब्ध | 239 | YWW0546945 | निर्वाचक का नाम : हरिओम पिता का नाम: छीतूलाल गृह संख्या : 40 उम्र : 34 लिंग : पुरुष | फोटो उपलब्ध | 240 | YWW0546952 | निर्वाचक का नाम : रेखाबाई पति का नाम: हरिओम गृह संख्या : 40 उम्र : 33 लिंग : महिला | फोटो उपलब्ध |

| | | | | | | | | | | | |
|-----|------------|--|-------------|-----|------------|---|-------------|-----|------------|---|-------------|
| 241 | YWW0864090 | निर्वाचक का नाम : अखिलेश पिता का नाम: छतर सिंह गृह संख्या : 40 उम्र : 29 लिंग : पुरुष | फोटो उपलब्ध | 242 | YWW1409663 | निर्वाचक का नाम : महेश मालवीय पिता का नाम: किशनलाल मालवीय गृह संख्या : 40 उम्र : 25 लिंग : पुरुष | फोटो उपलब्ध | 243 | YWW1795194 | निर्वाचक का नाम : नवीन पिता का नाम: किशनलाल गृह संख्या : 40 उम्र : 23 लिंग : पुरुष | फोटो उपलब्ध |
| 244 | YWW2018125 | निर्वाचक का नाम : मोनिका मालवीय पिता का नाम: किशनलाल गृह संख्या : 40 उम्र : 22 लिंग : महिला | फोटो उपलब्ध | 245 | YWW1778885 | निर्वाचक का नाम : लक्ष्मी मालवीय पिता का नाम: हेमराज मालवीय गृह संख्या : 40 उम्र : 21 लिंग : महिला | फोटो उपलब्ध | 246 | YWW1793165 | निर्वाचक का नाम : टीना मालवीय पति का नाम: महेश मालवीय गृह संख्या : 40 उम्र : 21 लिंग : महिला | फोटो उपलब्ध |
| 247 | YWW1888114 | निर्वाचक का नाम : निशा पिता का नाम: हेमराज गृह संख्या : 40 उम्र : 20 लिंग : महिला | फोटो उपलब्ध | 248 | YWW0966234 | निर्वाचक का नाम : छीतुसिंह पिता का नाम: कालुराम गृह संख्या : 40/1 उम्र : 67 लिंग : पुरुष | फोटो उपलब्ध | 249 | YWW0966101 | निर्वाचक का नाम : लालुजी पिता का नाम: भंवरजी गृह संख्या : 41 उम्र : 65 लिंग : पुरुष | फोटो उपलब्ध |
| 250 | YWW0966168 | निर्वाचक का नाम : रामकुंवरबाई पति का नाम: लालुजी गृह संख्या : 41 उम्र : 61 लिंग : महिला | फोटो उपलब्ध | 251 | JHW1548643 | निर्वाचक का नाम : चन्द्र सिंह पिता का नाम: लालुजी गृह संख्या : 41 उम्र : 40 लिंग : पुरुष | फोटो उपलब्ध | 252 | YWW0056085 | निर्वाचक का नाम : कैलाश चन्द्र पिता का नाम: लालुजी गृह संख्या : 41 उम्र : 38 लिंग : पुरुष | फोटो उपलब्ध |
| 253 | YWW0331868 | निर्वाचक का नाम : बाबुलाल पिता का नाम: लालुजी गृह संख्या : 41 उम्र : 37 लिंग : पुरुष | फोटो उपलब्ध | 254 | YWW0056093 | निर्वाचक का नाम : ममता बाई पति का नाम: कैलाश चन्द्र गृह संख्या : 41 उम्र : 37 लिंग : महिला | फोटो उपलब्ध | 255 | YWW0546960 | निर्वाचक का नाम : रीनाबाई पति का नाम: बाबूलाल गृह संख्या : 41 उम्र : 35 लिंग : महिला | फोटो उपलब्ध |
| 256 | YWW0546978 | निर्वाचक का नाम : सुरज सिंह पिता का नाम: लालुजी गृह संख्या : 41 उम्र : 34 लिंग : पुरुष | फोटो उपलब्ध | 257 | YWW0546986 | निर्वाचक का नाम : कोमलबाई पति का नाम: सुरज सिंह गृह संख्या : 41 उम्र : 33 लिंग : महिला | फोटो उपलब्ध | 258 | YWW0828954 | निर्वाचक का नाम : कालुराम पिता का नाम: लालुजी गृह संख्या : 41 उम्र : 32 लिंग : पुरुष | फोटो उपलब्ध |
| 259 | YWW1467729 | निर्वाचक का नाम : भैरू लाल पिता का नाम: धूल जी गृह संख्या : 42 उम्र : 61 लिंग : पुरुष | फोटो उपलब्ध | 260 | JHW1804277 | निर्वाचक का नाम : राजलबाई पति का नाम: भैरूलाल गृह संख्या : 42 उम्र : 57 लिंग : महिला | फोटो उपलब्ध | 261 | YWW1107887 | निर्वाचक का नाम : कपिल पिता का नाम: भैरूलाल गृह संख्या : 42 उम्र : 27 लिंग : पुरुष | फोटो उपलब्ध |
| 262 | YWW1714039 | निर्वाचक का नाम : सीमा पति का नाम: कपिल रेकवाल गृह संख्या : 42 उम्र : 26 लिंग : महिला | फोटो उपलब्ध | | | | | | | | |

विधान सभा क्षेत्र की संख्या व नाम : 168-शुजालपुर
घटक I - परिवर्धन सूची 1 (23-12-2025 से 21-02-2026 तक)

| | | |
|--|---|---|
| <div style="display: flex; justify-content: space-between;"> 263 1 </div> <p>निर्वाचक का नाम : ममता बाई पिता का नाम: अमर सिंह गृह संख्या : 41 उम्र : 31 लिंग : महिला</p> <div style="text-align: center;"> <p>YWW2059400</p> <div style="border: 1px solid black; width: 60px; height: 60px; margin: 0 auto;">फोटो उपलब्ध</div> </div> | <div style="display: flex; justify-content: space-between;"> 264 1 </div> <p>निर्वाचक का नाम : शिवानी पिता का नाम: रायसिंह गृह संख्या : 35 उम्र : 18 लिंग : महिला</p> <div style="text-align: center;"> <p>YWW2073104</p> <div style="border: 1px solid black; width: 60px; height: 60px; margin: 0 auto;">फोटो उपलब्ध</div> </div> | <div style="display: flex; justify-content: space-between;"> 265 1 </div> <p>निर्वाचक का नाम : राहुल सिंह पिता का नाम: लालू जी गृह संख्या : 41 उम्र : 24 लिंग : पुरुष</p> <div style="text-align: center;"> <p>YWW2073047</p> <div style="border: 1px solid black; width: 60px; height: 60px; margin: 0 auto;">फोटो उपलब्ध</div> </div> |
|--|---|---|

| निर्वाचकों का विवरण : | | | | | | | |
|--|------------------------------|-----------------------------|--|-------|------------|-----|-----|
| A) मतदाताओं की संख्या : | | | | | | | |
| | नामावली का प्रकार | निर्वाचक नामावली की पहचान : | मतदाताओं की संख्या : | | | | |
| | | | पुरुष | महिला | तृतीय लिंग | कुल | |
| I | मूल | मूल नामावली | विशेष गहन पुनरीक्षण 2026 की मूल नामावली एवं समस्त अनुपूरकों को एकीकृत कर | 139 | 123 | 0 | 262 |
| II | घटक I - परिवर्धन सूची | पूरक 1 | विशेष गहन पुनरीक्षण - 2026 | 1 | 2 | 0 | 3 |
| III | घटक II - विलोपन सूची | पूरक 1 | विशेष गहन पुनरीक्षण - 2026 | 0 | 0 | 0 | 0 |
| IV | लिंग में संशोधन के कारण अंतर | | | 0 | 0 | 0 | 0 |
| पुनरीक्षण के बाद इस नामावली में शुद्ध निर्वाचक (I+II-III+IV) | | | | 140 | 125 | 0 | 265 |
| B) संशोधनों की संख्या : | | | | | | | |
| नामावली का प्रकार | निर्वाचक नामावली की पहचान : | संशोधनों की संख्या : | | | | | |
| पूरक 1 | विशेष गहन पुनरीक्षण - 2026 | 1 | | | | | |

निर्वाचक रजिस्ट्रीकरण अधिकारी द्वारा जारी

E-मृत्यु, S-स्थानांतरित, R-दोहरी प्रविष्टि, M-लापता, Q-अहर्ता नहीं