

निर्वाचक नामावली 2026 S12 मध्य प्रदेश

| | | | | | |
|---|--------------------------------------|--|-------|------------|-----|
| विधान सभा क्षेत्र की संख्या, नाम व आरक्षण स्थिति : 168 - शुजालपुर (सामान्य) | | भाग संख्या : : 41 | | | |
| संसदीय निर्वाचन क्षेत्र की संख्या, नाम व आरक्षण स्थिति, जिसमें विधान सभा निर्वाचन क्षेत्र स्थित है : 21 - देवास (अ.जा.) | | | | | |
| 1. पुनरीक्षण का विवरण | | | | | |
| पुनरीक्षण का वर्ष : | 2026 | निर्वाचक नामावली की पहचान : | | | |
| अर्हता तिथि : | 01-01-2026 | विशेष गहन पुनरीक्षण 2026 की मूल नामावली एवं समस्त अनुपूरकों को एकीकृत कर | | | |
| पुनरीक्षण का स्वरूप : | विशेष गहन पुनरीक्षण 2026 | | | | |
| प्रकाशन की तिथि : | 21-02-2026 | | | | |
| 2. भाग व मतदान क्षेत्र का विवरण : | | | | | |
| भाग में आने वाले अनुभागों की संख्या और नाम : | | | | | |
| 1-आवास योजना | मुख्य शहर / मुख्य ग्राम : धनाना - 44 | | | | |
| 2-सामान्य मोहल्ला | वार्ड : | | | | |
| 3-मस्जिद मोहल्ला | पोस्ट ऑफिस : केवडाखेडी | | | | |
| 4-हरिजनमोहल्ला | पुलिस थाना : सलसलाई | | | | |
| | स्थानीय संस्था : धनाना | | | | |
| | ब्लॉक : मोमन बड़ोदिया | | | | |
| | जिला : शाजापुर | | | | |
| | पिन कोड : 465227 | | | | |
| 3. मतदान केंद्र का विवरण | | | | | |
| मतदान केंद्र की संख्या व नाम : | | मतदान केन्द्र की विशेष हैसियत (पुरुष/महिला/सामान्य) : | | सामान्य | |
| 41 - धनाना | | इस मतदान क्षेत्र के सहायक (ऑक्जिलियरी) मतदान केन्द्रों की संख्या : | | 0 | |
| मतदान केंद्र का भवन व पता : | | | | | |
| प्राथमिक शाला भवन धनाना | | | | | |
| 4. मतदाताओं की संख्या : | | | | | |
| आरंभिक क्रम | अंतिम क्रम | मतदाताओं की संख्या | | | |
| संख्या | संख्या | पुरुष | महिला | तृतीय लिंग | कुल |
| 1 | 761 | 380 | 381 | 0 | 761 |

निर्वाचक रजिस्ट्रीकरण अधिकारी द्वारा जारी

Nazri Naksha

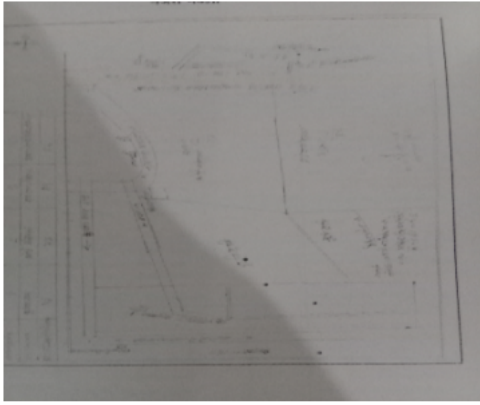

Google Map View



Polling Station Building Front View



मतदान केंद्र के सामने का फ़ोटो



Cad View

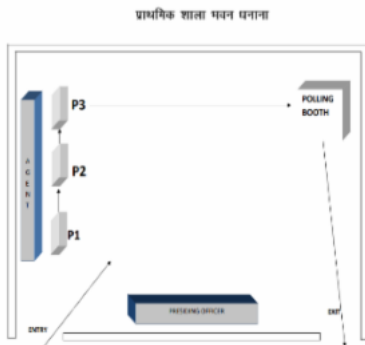

Key MAP View

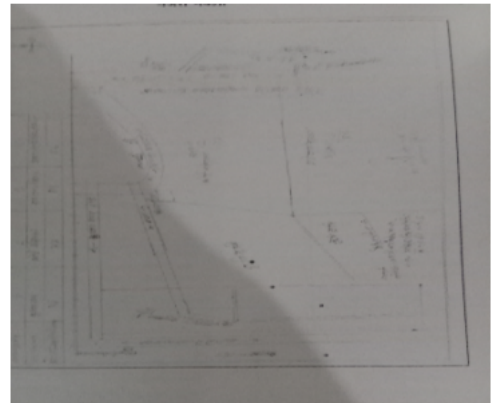

| | | | | | |
|--|---------------------------|--|---------------------------|--|---------------------------|
| 1 निर्वाचक का नाम : रज्जाक पिता का नाम: मेहबूबखां गृह संख्या : 06 उम्र : 87 लिंग : पुरुष | KHM1895655 फोटो उपलब्ध | 2 निर्वाचक का नाम : रफीकखां पिता का नाम: मेहबूबखां गृह संख्या : 06 उम्र : 42 लिंग : पुरुष | KHM1937515 फोटो उपलब्ध | 3 निर्वाचक का नाम : फरज़ाना बी पति का नाम: अफ़सर खा गृह संख्या : 6 उम्र : 25 लिंग : महिला | YWW2022911 फोटो उपलब्ध |
| 4 निर्वाचक का नाम : प्रेमबाई पति का नाम: हरिचरण गृह संख्या : 40/1 उम्र : 63 लिंग : महिला | YWW0211300 फोटो उपलब्ध | 5 निर्वाचक का नाम : देवराज पिता का नाम: हरिचरण गृह संख्या : 40/1 उम्र : 32 लिंग : पुरुष | YWW0427773 फोटो उपलब्ध | 6 निर्वाचक का नाम : पूजा पति का नाम: देवराज गृह संख्या : 40/1 उम्र : 32 लिंग : महिला | YWW0428003 फोटो उपलब्ध |
| 7 निर्वाचक का नाम : विजेंद्र पिता का नाम: हरिचरण गृह संख्या : 40/1 उम्र : 25 लिंग : पुरुष | YWW1405695 फोटो उपलब्ध | 8 निर्वाचक का नाम : कैलाश पिता का नाम: अमराजी गृह संख्या : 40/2 उम्र : 52 लिंग : पुरुष | YWW0211318 फोटो उपलब्ध | 9 निर्वाचक का नाम : दीपुबाई पति का नाम: केलाश गृह संख्या : 40/2 उम्र : 49 लिंग : महिला | YWW0211326 फोटो उपलब्ध |
| 10 निर्वाचक का नाम : कमल पिता का नाम: कैलाश गृह संख्या : 40/2 उम्र : 27 लिंग : पुरुष | YWW0927277 फोटो उपलब्ध | 11 निर्वाचक का नाम : आशाबाई पति का नाम: कमल गृह संख्या : 40/2 उम्र : 27 लिंग : महिला | YWW0927285 फोटो उपलब्ध | 12 निर्वाचक का नाम : सलीमखा पिता का नाम: छोटूखां गृह संख्या : 142 उम्र : 58 लिंग : पुरुष | YWW1137488 फोटो उपलब्ध |
| 13 निर्वाचक का नाम : नसीम बी पति का नाम: सलीमखा गृह संख्या : 142 उम्र : 53 लिंग : महिला | YWW1137116 फोटो उपलब्ध | 14 निर्वाचक का नाम : शेख सुलेमान पिता का नाम: शेख सलीम गृह संख्या : 142 उम्र : 38 लिंग : पुरुष | YWW0211334 फोटो उपलब्ध | 15 निर्वाचक का नाम : यासमीनबी पति का नाम: शेखसुलेमान गृह संख्या : 142 उम्र : 36 लिंग : महिला | YWW0211342 फोटो उपलब्ध |
| 16 निर्वाचक का नाम : शेख उसमान पिता का नाम: शेख सलीम गृह संख्या : 142 उम्र : 33 लिंग : पुरुष | YWW0360917 फोटो उपलब्ध | 17 निर्वाचक का नाम : शबाना बी पति का नाम: शेख उसमान गृह संख्या : 142 उम्र : 32 लिंग : महिला | YWW0513358 फोटो उपलब्ध | 18 निर्वाचक का नाम : यासीनखा पिता का नाम: छोटूखा गृह संख्या : 149 उम्र : 63 लिंग : पुरुष | YWW1137512 फोटो उपलब्ध |
| 19 निर्वाचक का नाम : रूक्याबाई पति का नाम: यासीनखा गृह संख्या : 149 उम्र : 53 लिंग : महिला | YWW1137082 फोटो उपलब्ध | 20 निर्वाचक का नाम : शेखअसलम पिता का नाम: शेखयासीन गृह संख्या : 149 उम्र : 36 लिंग : पुरुष | YWW0211359 फोटो उपलब्ध | 21 निर्वाचक का नाम : अरबबी पति का नाम: शेखअसलम गृह संख्या : 149 उम्र : 36 लिंग : महिला | YWW0211367 फोटो उपलब्ध |
| 22 निर्वाचक का नाम : शेख सद्दाम पिता का नाम: शेख यासीन गृह संख्या : 149 उम्र : 33 लिंग : पुरुष | YWW0360925 फोटो उपलब्ध | 23 निर्वाचक का नाम : शबाना बी पति का नाम: शेख सददाम गृह संख्या : 149 उम्र : 30 लिंग : महिला | YWW0900506 फोटो उपलब्ध | 24 निर्वाचक का नाम : रजाक खां पिता का नाम: यासिन खां गृह संख्या : 149 उम्र : 29 लिंग : पुरुष | YWW0839951 फोटो उपलब्ध |
| 25 निर्वाचक का नाम : अंजुम बी पति का नाम: रज़ाक़ खां गृह संख्या : 149 उम्र : 26 लिंग : महिला | YWW1710060 फोटो उपलब्ध | 26 निर्वाचक का नाम : राजुबाई पति का नाम: बद्रीलाल गृह संख्या : 151 उम्र : 68 लिंग : महिला | YWW1137520 फोटो उपलब्ध | 27 निर्वाचक का नाम : रामबाबू पिता का नाम: बद्रीलाल गृह संख्या : 151 उम्र : 39 लिंग : पुरुष | JHW1437227 फोटो उपलब्ध |
| 28 निर्वाचक का नाम : कल्लू खां पिता का नाम: वजीर खां गृह संख्या : 153 उम्र : 50 लिंग : पुरुष | YWW1137538 फोटो उपलब्ध | 29 निर्वाचक का नाम : इज़ाबाई पति का नाम: कल्लूखां गृह संख्या : 153 उम्र : 48 लिंग : महिला | YWW1137132 फोटो उपलब्ध | 30 निर्वाचक का नाम : इमरान खा पिता का नाम: कल्लू खां गृह संख्या : 153 उम्र : 31 लिंग : पुरुष | YWW1578186 फोटो उपलब्ध |

| | | | | | | | | | | | |
|----|------------|--|-------------|----|------------|--|-------------|----|------------|---|-------------|
| 31 | YWW1578152 | निर्वाचक का नाम : अरबीन बी पति का नाम: इमरान खा गृह संख्या : 153 उम्र : 24 लिंग : महिला | फोटो उपलब्ध | 32 | YWW1137009 | निर्वाचक का नाम : सूरजी बाई पति का नाम: धीसूलाल गृह संख्या : 156 उम्र : 73 लिंग : महिला | फोटो उपलब्ध | 33 | YWW1137041 | निर्वाचक का नाम : बीरबल पति का नाम: धीसूलाल गृह संख्या : 157 उम्र : 48 लिंग : पुरुष | फोटो उपलब्ध |
| 34 | YWW0144527 | निर्वाचक का नाम : गुलाबबाई पति का नाम: बीरबल गृह संख्या : 157 उम्र : 43 लिंग : महिला | फोटो उपलब्ध | 35 | YWW1502640 | निर्वाचक का नाम : जलीलखा पति का नाम: मुरतुजखा गृह संख्या : 159 उम्र : 69 लिंग : पुरुष | फोटो उपलब्ध | 36 | YWW1502665 | निर्वाचक का नाम : अक्खतर बी पति का नाम: जलील खा गृह संख्या : 159 उम्र : 64 लिंग : महिला | फोटो उपलब्ध |
| 37 | JHW1437326 | निर्वाचक का नाम : सलीम खां पति का नाम: जलील खां गृह संख्या : 159 उम्र : 43 लिंग : पुरुष | फोटो उपलब्ध | 38 | JHW1436476 | निर्वाचक का नाम : सुलेमान खां पति का नाम: जलील खां गृह संख्या : 159 उम्र : 41 लिंग : पुरुष | फोटो उपलब्ध | 39 | JHW1436575 | निर्वाचक का नाम : सुजा बी पति का नाम: सलीम खां गृह संख्या : 159 उम्र : 41 लिंग : महिला | फोटो उपलब्ध |
| 40 | JHW1436740 | निर्वाचक का नाम : बरकतबी पति का नाम: सुलेमान खां गृह संख्या : 159 उम्र : 39 लिंग : महिला | फोटो उपलब्ध | 41 | YWW0211375 | निर्वाचक का नाम : ईसराईलखां पति का नाम: जलीलखां गृह संख्या : 159 उम्र : 38 लिंग : पुरुष | फोटो उपलब्ध | 42 | YWW0211383 | निर्वाचक का नाम : नशीमबी पति का नाम: ईसराईलखां गृह संख्या : 159 उम्र : 36 लिंग : महिला | फोटो उपलब्ध |
| 43 | YWW0360933 | निर्वाचक का नाम : सनोवर खां पति का नाम: जलील खां गृह संख्या : 159 उम्र : 33 लिंग : पुरुष | फोटो उपलब्ध | 44 | YWW0513366 | निर्वाचक का नाम : मेमुना बी पति का नाम: सनावर गृह संख्या : 159 उम्र : 32 लिंग : महिला | फोटो उपलब्ध | 45 | YWW1578855 | निर्वाचक का नाम : रियाज पति का नाम: जलील खा गृह संख्या : 159 उम्र : 24 लिंग : पुरुष | फोटो उपलब्ध |
| 46 | YWW1175587 | निर्वाचक का नाम : अमराजी मालवीय पति का नाम: नन्दराम गृह संख्या : 160 उम्र : 88 लिंग : पुरुष | फोटो उपलब्ध | 47 | YWW1136829 | निर्वाचक का नाम : सौराम बाई पति का नाम: अमराजी मालवीय गृह संख्या : 160 उम्र : 80 लिंग : महिला | फोटो उपलब्ध | 48 | JHW1436773 | निर्वाचक का नाम : महेश पति का नाम: अमरसिंह गृह संख्या : 160 उम्र : 43 लिंग : पुरुष | फोटो उपलब्ध |
| 49 | JHW1552264 | निर्वाचक का नाम : राजूबाई पति का नाम: महेश गृह संख्या : 160 उम्र : 41 लिंग : महिला | फोटो उपलब्ध | 50 | JHW1552041 | निर्वाचक का नाम : रोशन सिंह पति का नाम: अमर सिंह गृह संख्या : 160 उम्र : 40 लिंग : पुरुष | फोटो उपलब्ध | 51 | YWW0211391 | निर्वाचक का नाम : भूरूलाल पति का नाम: अमर सिंह गृह संख्या : 160 उम्र : 38 लिंग : पुरुष | फोटो उपलब्ध |
| 52 | YWW0211409 | निर्वाचक का नाम : मंजुबाई पति का नाम: रोशन सिंह गृह संख्या : 160 उम्र : 36 लिंग : महिला | फोटो उपलब्ध | 53 | YWW1186295 | निर्वाचक का नाम : सरीताबाई पति का नाम: भूरूलाल गृह संख्या : 160 उम्र : 29 लिंग : महिला | फोटो उपलब्ध | 54 | YWW1833557 | निर्वाचक का नाम : मोनिका पति का नाम: महेश गृह संख्या : 160 उम्र : 21 लिंग : महिला | फोटो उपलब्ध |
| 55 | JHW1552256 | निर्वाचक का नाम : नपीसा बी पति का नाम: उमराव खां गृह संख्या : 162 उम्र : 46 लिंग : महिला | फोटो उपलब्ध | 56 | YWW2004414 | निर्वाचक का नाम : नूरजहाँ बी पति का नाम: शाहरुख खा गृह संख्या : 162 उम्र : 27 लिंग : महिला | फोटो उपलब्ध | 57 | YWW2004372 | निर्वाचक का नाम : शाहरुख खॉ पति का नाम: उमराव खॉ गृह संख्या : 162 उम्र : 24 लिंग : पुरुष | फोटो उपलब्ध |
| 58 | YWW1136837 | निर्वाचक का नाम : जगन्नाथ सूर्यवंशी पति का नाम: मांगी लाल गृह संख्या : 164 उम्र : 66 लिंग : पुरुष | फोटो उपलब्ध | 59 | YWW1136852 | निर्वाचक का नाम : राजलबाई पति का नाम: जगन्नाथ गृह संख्या : 164 उम्र : 64 लिंग : महिला | फोटो उपलब्ध | 60 | JHW1552025 | निर्वाचक का नाम : कमल सिंह पति का नाम: जगन्नाथ गृह संख्या : 164 उम्र : 40 लिंग : पुरुष | फोटो उपलब्ध |

| | | | | | | | | | | | |
|----|------------|--|-------------|----|------------|---|-------------|----|------------|--|-------------|
| 61 | JHW1551993 | निर्वाचक का नाम : लीला बाई पति का नाम: कमल सिंह गृह संख्या : 164 उम्र : 36 लिंग : महिला | फोटो उपलब्ध | 62 | YWW0839985 | निर्वाचक का नाम : बाबुलाल सुर्यवंशी पिता का नाम: जगन्नाथ सुर्यवंशी गृह संख्या : 164 उम्र : 29 लिंग : पुरुष | फोटो उपलब्ध | 63 | YWW1136985 | निर्वाचक का नाम : धुलजी पिता का नाम: मांगी लाल गृह संख्या : 166 उम्र : 81 लिंग : पुरुष | फोटो उपलब्ध |
| 64 | YWW1136936 | निर्वाचक का नाम : पीरू पिता का नाम: धुलजी गृह संख्या : 166 उम्र : 58 लिंग : पुरुष | फोटो उपलब्ध | 65 | YWW1136977 | निर्वाचक का नाम : नर्मदाबाई पति का नाम: पीरू गृह संख्या : 166 उम्र : 53 लिंग : महिला | फोटो उपलब्ध | 66 | YWW0427997 | निर्वाचक का नाम : जितेन्द्र पिता का नाम: पीरू गृह संख्या : 166 उम्र : 32 लिंग : पुरुष | फोटो उपलब्ध |
| 67 | YWW0809905 | निर्वाचक का नाम : सुनीता पिता का नाम: पीरूलाल गृह संख्या : 166 उम्र : 30 लिंग : महिला | फोटो उपलब्ध | 68 | YWW0927269 | निर्वाचक का नाम : राजेन्द्र पिता का नाम: पीरूलाल गृह संख्या : 166 उम्र : 27 लिंग : पुरुष | फोटो उपलब्ध | 69 | YWW1961069 | निर्वाचक का नाम : कविता पिता का नाम: पिरूलाल गृह संख्या : 166 उम्र : 23 लिंग : महिला | फोटो उपलब्ध |
| 70 | YWW1832963 | निर्वाचक का नाम : नोरंग बाई पति का नाम: जितेन्द्र गृह संख्या : 166 उम्र : 21 लिंग : महिला | फोटो उपलब्ध | 71 | YWW1960749 | निर्वाचक का नाम : आशा पिता का नाम: पिरूलाल गृह संख्या : 166 उम्र : 20 लिंग : महिला | फोटो उपलब्ध | 72 | YWW1175629 | निर्वाचक का नाम : कृष्णाबाई पति का नाम: रूगनाथ गृह संख्या : 171 उम्र : 55 लिंग : महिला | फोटो उपलब्ध |
| 73 | YWW1502673 | निर्वाचक का नाम : रूगनाथ पिता का नाम: भंवरजी गृह संख्या : 171 उम्र : 54 लिंग : पुरुष | फोटो उपलब्ध | 74 | YWW0211417 | निर्वाचक का नाम : अनिलसिंह पिता का नाम: रघुनाथ सिंह गृह संख्या : 171 उम्र : 38 लिंग : पुरुष | फोटो उपलब्ध | 75 | YWW0211425 | निर्वाचक का नाम : रीनाबाई पति का नाम: अनिल गृह संख्या : 171 उम्र : 36 लिंग : महिला | फोटो उपलब्ध |
| 76 | YWW0211433 | निर्वाचक का नाम : सुनिल पिता का नाम: रघुनाथ सिंह गृह संख्या : 171 उम्र : 35 लिंग : पुरुष | फोटो उपलब्ध | 77 | YWW0427823 | निर्वाचक का नाम : संगीता बाई पति का नाम: सुनील गृह संख्या : 171 उम्र : 33 लिंग : महिला | फोटो उपलब्ध | 78 | YWW0427971 | निर्वाचक का नाम : जितेन्द्र पिता का नाम: रूगनाथ गृह संख्या : 171 उम्र : 32 लिंग : पुरुष | फोटो उपलब्ध |
| 79 | YWW0427849 | निर्वाचक का नाम : सरीता पति का नाम: जितेन्द्र गृह संख्या : 171 उम्र : 32 लिंग : महिला | फोटो उपलब्ध | 80 | YWW0738542 | निर्वाचक का नाम : जगदीश पिता का नाम: रूगनाथ गृह संख्या : 171 उम्र : 30 लिंग : पुरुष | फोटो उपलब्ध | 81 | YWW1326024 | निर्वाचक का नाम : ज्योति पति का नाम: जगदीश गृह संख्या : 171 उम्र : 27 लिंग : महिला | फोटो उपलब्ध |
| 82 | YWW1502699 | निर्वाचक का नाम : बद्रीलाल पिता का नाम: भंवरजी गृह संख्या : 173 उम्र : 68 लिंग : पुरुष | फोटो उपलब्ध | 83 | YWW1136860 | निर्वाचक का नाम : अनारबाई पति का नाम: बद्रीलाल गृह संख्या : 173 उम्र : 63 लिंग : महिला | फोटो उपलब्ध | 84 | JHW1436344 | निर्वाचक का नाम : मुकेश पिता का नाम: बद्रीलाल गृह संख्या : 173 उम्र : 42 लिंग : पुरुष | फोटो उपलब्ध |
| 85 | YWW0211441 | निर्वाचक का नाम : देवीसिंह पिता का नाम: बद्रीलाल गृह संख्या : 173 उम्र : 39 लिंग : पुरुष | फोटो उपलब्ध | 86 | JHW1436534 | निर्वाचक का नाम : सबित्रा बाई पति का नाम: मुकेश बलाई गृह संख्या : 173 उम्र : 39 लिंग : महिला | फोटो उपलब्ध | 87 | YWW0595868 | निर्वाचक का नाम : सरिता पति का नाम: देवी सिंह गृह संख्या : 173 उम्र : 36 लिंग : महिला | फोटो उपलब्ध |
| 88 | YWW0595876 | निर्वाचक का नाम : सुनीता पति का नाम: दिनेश गृह संख्या : 173 उम्र : 36 लिंग : महिला | फोटो उपलब्ध | 89 | YWW0211458 | निर्वाचक का नाम : दिनेश पिता का नाम: बद्रीलाल गृह संख्या : 173 उम्र : 35 लिंग : पुरुष | फोटो उपलब्ध | 90 | YWW1186428 | निर्वाचक का नाम : रूकमणीबाई पति का नाम: सतीष गृह संख्या : 173 उम्र : 31 लिंग : महिला | फोटो उपलब्ध |

| | | | | | | | | | | | |
|-----|------------|---|-------------|-----|------------|---|-------------|-----|------------|--|-------------|
| 91 | YWW0738575 | निर्वाचक का नाम : सतीष पिता का नाम: बद्रीलाल गृह संख्या : 173 उम्र : 30 लिंग : पुरुष | फोटो उपलब्ध | 92 | YWW2012482 | निर्वाचक का नाम : सुरेश मालवीया पिता का नाम: मुकेश मालवीया गृह संख्या : 173 उम्र : 20 लिंग : पुरुष | फोटो उपलब्ध | 93 | YWW1502723 | निर्वाचक का नाम : रईसाबाई पति का नाम: मुमताज अली गृह संख्या : 174 उम्र : 58 लिंग : महिला | फोटो उपलब्ध |
| 94 | YWW0927327 | निर्वाचक का नाम : आबीद पिता का नाम: मुमताज अली गृह संख्या : 174 उम्र : 27 लिंग : पुरुष | फोटो उपलब्ध | 95 | YWW1137066 | निर्वाचक का नाम : मजीतअली पिता का नाम: शेरअली गृह संख्या : 175 उम्र : 48 लिंग : पुरुष | फोटो उपलब्ध | 96 | JHW1436526 | निर्वाचक का नाम : ज़रीना बी पति का नाम: मजीत गृह संख्या : 175 उम्र : 43 लिंग : महिला | फोटो उपलब्ध |
| 97 | YWW0927202 | निर्वाचक का नाम : शाहरुख पिता का नाम: कल्लू खां गृह संख्या : 175 उम्र : 27 लिंग : पुरुष | फोटो उपलब्ध | 98 | YWW1186311 | निर्वाचक का नाम : शमीम बी पति का नाम: शाहरुख खां गृह संख्या : 175 उम्र : 27 लिंग : महिला | फोटो उपलब्ध | 99 | YWW1136845 | निर्वाचक का नाम : हारूनबी पति का नाम: शेरअली गृह संख्या : 176 उम्र : 78 लिंग : महिला | फोटो उपलब्ध |
| 100 | YWW0295329 | निर्वाचक का नाम : समदअली पिता का नाम: शेरअली गृह संख्या : 176 उम्र : 40 लिंग : पुरुष | फोटो उपलब्ध | 101 | YWW0356105 | निर्वाचक का नाम : कल्लूखॉ पिता का नाम: मुख्त्यार खां गृह संख्या : 178 उम्र : 53 लिंग : पुरुष | फोटो उपलब्ध | 102 | YWW0356113 | निर्वाचक का नाम : शमा बी पति का नाम: कल्लूखॉ गृह संख्या : 178 उम्र : 50 लिंग : महिला | फोटो उपलब्ध |
| 103 | YWW1307552 | निर्वाचक का नाम : रूबीना बी पति का नाम: रफ़ीक खां गृह संख्या : 178 उम्र : 39 लिंग : महिला | फोटो उपलब्ध | 104 | YWW0595801 | निर्वाचक का नाम : सलमान पिता का नाम: कल्लू खां गृह संख्या : 178 उम्र : 34 लिंग : पुरुष | फोटो उपलब्ध | 105 | YWW0595769 | निर्वाचक का नाम : सलमा बी पति का नाम: सलमान खां गृह संख्या : 178 उम्र : 33 लिंग : महिला | फोटो उपलब्ध |
| 106 | YWW1706514 | निर्वाचक का नाम : अज़हर खां पिता का नाम: कल्लू खां गृह संख्या : 178 उम्र : 24 लिंग : पुरुष | फोटो उपलब्ध | 107 | YWW1706480 | निर्वाचक का नाम : समरीन बी खां पति का नाम: अज़हर खां गृह संख्या : 178 उम्र : 23 लिंग : महिला | फोटो उपलब्ध | 108 | YWW1307537 | निर्वाचक का नाम : महबूब खा पिता का नाम: बंशारी खा गृह संख्या : 178/2 उम्र : 75 लिंग : पुरुष | फोटो उपलब्ध |
| 109 | YWW1307545 | निर्वाचक का नाम : रुखसाना बी अन्य: रज़ाक़ खा गृह संख्या : 178/2 उम्र : 42 लिंग : महिला | फोटो उपलब्ध | 110 | JHW1436799 | निर्वाचक का नाम : इस्माईल खां पिता का नाम: मुख्त्यार खां गृह संख्या : 179 उम्र : 46 लिंग : पुरुष | फोटो उपलब्ध | 111 | JHW1436542 | निर्वाचक का नाम : नूरजहा बी पति का नाम: इस्माईल खां गृह संख्या : 179 उम्र : 41 लिंग : महिला | फोटो उपलब्ध |

| | | | | | | | | | | | |
|-----|------------|---|-------------|-----|------------|---|-------------|-----|------------|---|-------------|
| 112 | YWW1998640 | निर्वाचक का नाम : सत्येंद्र राजपूत पिता का नाम: विजेंद्र सिंह राजपूत गृह संख्या : 1/1 उम्र : 22 लिंग : पुरुष | फोटो उपलब्ध | 113 | YWW1137546 | निर्वाचक का नाम : सुलेमान खा पिता का नाम: छोदूखां गृह संख्या : 13/1 उम्र : 61 लिंग : पुरुष | फोटो उपलब्ध | 114 | YWW1137074 | निर्वाचक का नाम : अय्युबखा पिता का नाम: छोदूखा गृह संख्या : 13/1 उम्र : 59 लिंग : पुरुष | फोटो उपलब्ध |
| 115 | YWW1137553 | निर्वाचक का नाम : मरियमबाई पति का नाम: सुलेमानखॉ गृह संख्या : 13/1 उम्र : 58 लिंग : महिला | फोटो उपलब्ध | 116 | YWW1136910 | निर्वाचक का नाम : हुसनाबाई पति का नाम: अय्युबखॉ गृह संख्या : 13/1 उम्र : 56 लिंग : महिला | फोटो उपलब्ध | 117 | YWW0295345 | निर्वाचक का नाम : शेखसद्दाम पिता का नाम: शेख अय्युब गृह संख्या : 13/1 उम्र : 37 लिंग : पुरुष | फोटो उपलब्ध |
| 118 | YWW0211474 | निर्वाचक का नाम : कोसर बी पति का नाम: शेखइमरान गृह संख्या : 13/1 उम्र : 35 लिंग : महिला | फोटो उपलब्ध | 119 | YWW0295352 | निर्वाचक का नाम : जरीना बी पति का नाम: शेखसद्दाम गृह संख्या : 13/1 उम्र : 35 लिंग : महिला | फोटो उपलब्ध | 120 | YWW0211466 | निर्वाचक का नाम : शेख इमरान पिता का नाम: शेख सुलेमान गृह संख्या : 13/1 उम्र : 34 लिंग : पुरुष | फोटो उपलब्ध |
| 121 | YWW0595884 | निर्वाचक का नाम : शेख इकबाल पिता का नाम: अय्युब खॉ गृह संख्या : 13/1 उम्र : 31 लिंग : पुरुष | फोटो उपलब्ध | 122 | YWW0817890 | निर्वाचक का नाम : शेख उस्मान गनी पिता का नाम: शेख सुलेमान गृह संख्या : 13/1 उम्र : 29 लिंग : पुरुष | फोटो उपलब्ध | 123 | YWW0817882 | निर्वाचक का नाम : रजिया बी पति का नाम: शेख उस्मान गनी गृह संख्या : 13/1 उम्र : 29 लिंग : महिला | फोटो उपलब्ध |
| 124 | YWW1186436 | निर्वाचक का नाम : फातमा बी पति का नाम: शेख इकबाल खॉ गृह संख्या : 13/1 उम्र : 29 लिंग : महिला | फोटो उपलब्ध | 125 | YWW1137181 | निर्वाचक का नाम : नवाबखॉ पिता का नाम: कल्लूखॉ गृह संख्या : 14 उम्र : 53 लिंग : पुरुष | फोटो उपलब्ध | 126 | YWW1137033 | निर्वाचक का नाम : आयशाबाई पति का नाम: नवाबखा गृह संख्या : 14 उम्र : 50 लिंग : महिला | फोटो उपलब्ध |
| 127 | YWW0211482 | निर्वाचक का नाम : शेखहफीज पिता का नाम: शेखनवाब गृह संख्या : 14 उम्र : 38 लिंग : पुरुष | फोटो उपलब्ध | 128 | YWW0513341 | निर्वाचक का नाम : शेख आरीफ पिता का नाम: नवाब खॉ गृह संख्या : 14 उम्र : 32 लिंग : पुरुष | फोटो उपलब्ध | 129 | YWW0595918 | निर्वाचक का नाम : शेख रजाक पिता का नाम: शेख नवाब गृह संख्या : 14 उम्र : 31 लिंग : पुरुष | फोटो उपलब्ध |
| 130 | YWW0595900 | निर्वाचक का नाम : मोटीबी पति का नाम: शेख रजाक गृह संख्या : 14 उम्र : 31 लिंग : महिला | फोटो उपलब्ध | 131 | YWW0900522 | निर्वाचक का नाम : नसरीन बी पति का नाम: शेख आरिफ गृह संख्या : 14 उम्र : 30 लिंग : महिला | फोटो उपलब्ध | 132 | YWW0900514 | निर्वाचक का नाम : सुमीला बी पति का नाम: शेख हापीज खॉ गृह संख्या : 14 उम्र : 29 लिंग : महिला | फोटो उपलब्ध |
| 133 | YWW0900498 | निर्वाचक का नाम : जाईद खॉ पिता का नाम: नवाब खा गृह संख्या : 14 उम्र : 28 लिंग : पुरुष | फोटो उपलब्ध | 134 | YWW1931765 | निर्वाचक का नाम : सायना बी पति का नाम: लाला खा गृह संख्या : 14 उम्र : 25 लिंग : महिला | फोटो उपलब्ध | 135 | YWW1655935 | निर्वाचक का नाम : लाला पिता का नाम: नवाब खा गृह संख्या : 14 उम्र : 23 लिंग : पुरुष | फोटो उपलब्ध |
| 136 | YWW1502616 | निर्वाचक का नाम : बिन्नो बाई पति का नाम: शेखरसूलखा गृह संख्या : 15 उम्र : 68 लिंग : महिला | फोटो उपलब्ध | 137 | JHW1551969 | निर्वाचक का नाम : बानोबाई पति का नाम: अजीजखॉ गृह संख्या : 16 उम्र : 66 लिंग : महिला | फोटो उपलब्ध | 138 | JHW1436658 | निर्वाचक का नाम : ईदरिसखॉ पिता का नाम: अजीजखॉ गृह संख्या : 16 उम्र : 50 लिंग : पुरुष | फोटो उपलब्ध |
| 139 | JHW1436781 | निर्वाचक का नाम : अतिक खॉ पिता का नाम: अजीजखा गृह संख्या : 16 उम्र : 47 लिंग : पुरुष | फोटो उपलब्ध | 140 | JHW1436062 | निर्वाचक का नाम : मरियमबाई पति का नाम: ईदरिसखॉ गृह संख्या : 16 उम्र : 47 लिंग : महिला | फोटो उपलब्ध | 141 | JHW1436070 | निर्वाचक का नाम : ताराबी पति का नाम: अलीकखॉ गृह संख्या : 16 उम्र : 45 लिंग : महिला | फोटो उपलब्ध |

| | | | | | | | | | | | |
|-----|------------|--|-------------|-----|------------|--|-------------|-------|------------|--|-------------|
| 142 | JHW1551951 | निर्वाचक का नाम : शफीकखॉ पिता का नाम: अजीज गृह संख्या : 16 उम्र : 41 लिंग : पुरुष | फोटो उपलब्ध | 143 | JHW1833953 | निर्वाचक का नाम : शमीमबी पति का नाम: सफीक गृह संख्या : 16 उम्र : 40 लिंग : महिला | फोटो उपलब्ध | 144 | YWW0876839 | निर्वाचक का नाम : शेख रिजवान पिता का नाम: रफीक खॉ गृह संख्या : 16 उम्र : 28 लिंग : पुरुष | फोटो उपलब्ध |
| 145 | YWW1437540 | निर्वाचक का नाम : आलानूर खां पिता का नाम: रफीक खॉ गृह संख्या : 16 उम्र : 25 लिंग : पुरुष | फोटो उपलब्ध | 146 | YWW1634047 | निर्वाचक का नाम : रानी बी पति का नाम: रिज़वान गृह संख्या : 16 उम्र : 25 लिंग : महिला | फोटो उपलब्ध | 147 | YWW1810993 | निर्वाचक का नाम : रूकय्या बी पति का नाम: अलनूर खॉ गृह संख्या : 16 उम्र : 25 लिंग : महिला | फोटो उपलब्ध |
| 148 | YWW1502590 | निर्वाचक का नाम : सजन सिंह पिता का नाम: भंवरजी गृह संख्या : 42 उम्र : 68 लिंग : पुरुष | फोटो उपलब्ध | 149 | YWW1137561 | निर्वाचक का नाम : लीलाबाई पति का नाम: सजनसिंह गृह संख्या : 42 उम्र : 66 लिंग : महिला | फोटो उपलब्ध | 150 | JHW1437185 | निर्वाचक का नाम : मोहन बाई पति का नाम: घनश्याम गृह संख्या : 42 उम्र : 40 लिंग : महिला | फोटो उपलब्ध |
| 151 | YWW0211508 | निर्वाचक का नाम : राशेदाबी पति का नाम: रईशखॉ गृह संख्या : 42/1 उम्र : 37 लिंग : महिला | फोटो उपलब्ध | 152 | YWW0211524 | निर्वाचक का नाम : ईदरीशखॉ पिता का नाम: गुलाबखॉ गृह संख्या : 42/3 उम्र : 53 लिंग : पुरुष | फोटो उपलब्ध | 153 | YWW0211532 | निर्वाचक का नाम : रूकय्याबी पति का नाम: ईदरीशखॉ गृह संख्या : 42/3 उम्र : 50 लिंग : महिला | फोटो उपलब्ध |
| 154 | YWW0427948 | निर्वाचक का नाम : आसीफ पिता का नाम: ईदरीशखॉ गृह संख्या : 42/3 उम्र : 32 लिंग : पुरुष | फोटो उपलब्ध | 155 | YWW0876797 | निर्वाचक का नाम : इमरान पिता का नाम: इदरिश गृह संख्या : 42/3 उम्र : 28 लिंग : पुरुष | फोटो उपलब्ध | 156 | YWW1655877 | निर्वाचक का नाम : हिना बी पति का नाम: इमरान खा गृह संख्या : 42/3 उम्र : 25 लिंग : महिला | फोटो उपलब्ध |
| 157 | YWW1655919 | निर्वाचक का नाम : आमीन खा पिता का नाम: इदरीश गृह संख्या : 42/3 उम्र : 24 लिंग : पुरुष | फोटो उपलब्ध | 158 | YWW1939339 | निर्वाचक का नाम : सुमय्या बी पति का नाम: आमीन खा गृह संख्या : 42/2 उम्र : 20 लिंग : महिला | फोटो उपलब्ध | # 159 | YWW2053635 | निर्वाचक का नाम : मुस्कान बी पति का नाम: आशिफ खान गृह संख्या : 42/3 उम्र : 20 लिंग : महिला | फोटो उपलब्ध |
| 160 | YWW1137108 | निर्वाचक का नाम : नारायण पिता का नाम: देवजी गृह संख्या : 44 उम्र : 63 लिंग : पुरुष | फोटो उपलब्ध | 161 | YWW1136886 | निर्वाचक का नाम : शान्ताबाई पति का नाम: नारायण गृह संख्या : 44 उम्र : 61 लिंग : महिला | फोटो उपलब्ध | 162 | JHW1552207 | निर्वाचक का नाम : मुकेश कुमार पिता का नाम: नारायण सिंह गृह संख्या : 44 उम्र : 41 लिंग : पुरुष | फोटो उपलब्ध |
| 163 | JHW1437250 | निर्वाचक का नाम : राकेश कुमार पिता का नाम: नारायण सिंह गृह संख्या : 44 उम्र : 39 लिंग : पुरुष | फोटो उपलब्ध | 164 | JHW1436963 | निर्वाचक का नाम : रेखा बाई पति का नाम: मुकेश कुमार गृह संख्या : 44 उम्र : 39 लिंग : महिला | फोटो उपलब्ध | 165 | YWW0427831 | निर्वाचक का नाम : संगीता बाई पति का नाम: राकेश कुमार गृह संख्या : 44 उम्र : 34 लिंग : महिला | फोटो उपलब्ध |
| 166 | YWW0081588 | निर्वाचक का नाम : बशीरखा पिता का नाम: अब्दुलखा गृह संख्या : 53 उम्र : 73 लिंग : पुरुष | फोटो उपलब्ध | 167 | YWW1136894 | निर्वाचक का नाम : छोटीबाई पति का नाम: बशीरखा गृह संख्या : 53 उम्र : 68 लिंग : महिला | फोटो उपलब्ध | 168 | JHW1437052 | निर्वाचक का नाम : शेख अकरम पिता का नाम: शेख बशीर गृह संख्या : 53 उम्र : 41 लिंग : पुरुष | फोटो उपलब्ध |
| 169 | JHW1436096 | निर्वाचक का नाम : हज्जो बी पति का नाम: शेख अकरम गृह संख्या : 53 उम्र : 40 लिंग : महिला | फोटो उपलब्ध | 170 | YWW0211540 | निर्वाचक का नाम : शेखअसलम पिता का नाम: शेखबशीर गृह संख्या : 53 उम्र : 37 लिंग : पुरुष | फोटो उपलब्ध | 171 | YWW0427989 | निर्वाचक का नाम : सरताजबी पति का नाम: शेखअसलम गृह संख्या : 53 उम्र : 34 लिंग : महिला | फोटो उपलब्ध |

| | | | | | | | | | | | |
|-----|------------|--|-------------|-----|------------|---|-------------|-----|------------|---|-------------|
| 172 | YWW1137249 | निर्वाचक का नाम : रसुलखा पिता का नाम: अब्दुलखा गृह संख्या : 54 उम्र : 78 लिंग : पुरुष | फोटो उपलब्ध | 173 | YWW1137611 | निर्वाचक का नाम : रफीकखॉ पिता का नाम: रसुलखॉ गृह संख्या : 54 उम्र : 50 लिंग : पुरुष | फोटो उपलब्ध | 174 | JHW1436088 | निर्वाचक का नाम : यासमीनबी पति का नाम: रफीकखॉ गृह संख्या : 54 उम्र : 48 लिंग : महिला | फोटो उपलब्ध |
| 175 | YWW1325992 | निर्वाचक का नाम : अंजुम पिता का नाम: रफीक गृह संख्या : 54 उम्र : 27 लिंग : महिला | फोटो उपलब्ध | 176 | YWW1270776 | निर्वाचक का नाम : आसिफ खां पिता का नाम: रफीक खां गृह संख्या : 54 उम्र : 26 लिंग : पुरुष | फोटो उपलब्ध | 177 | YWW1916618 | निर्वाचक का नाम : आसमा बी पिता का नाम: रफीक खा गृह संख्या : 54 उम्र : 20 लिंग : महिला | फोटो उपलब्ध |
| 178 | YWW1136951 | निर्वाचक का नाम : जहुरखॉ पिता का नाम: मसीतखॉ गृह संख्या : 55 उम्र : 49 लिंग : पुरुष | फोटो उपलब्ध | 179 | JHW1435767 | निर्वाचक का नाम : नूरबानोबी पति का नाम: जहुर गृह संख्या : 55 उम्र : 40 लिंग : महिला | फोटो उपलब्ध | 180 | YWW0927319 | निर्वाचक का नाम : जियाउल पिता का नाम: जउर खां गृह संख्या : 55 उम्र : 27 लिंग : पुरुष | फोटो उपलब्ध |
| 181 | YWW1710037 | निर्वाचक का नाम : फ़रज़ाना बी पति का नाम: जाहूल खॉ गृह संख्या : 55 उम्र : 24 लिंग : महिला | फोटो उपलब्ध | 182 | YWW1720408 | निर्वाचक का नाम : रियाजुल पिता का नाम: जहुर खॉ गृह संख्या : 55 उम्र : 22 लिंग : पुरुष | फोटो उपलब्ध | 183 | YWW1858703 | निर्वाचक का नाम : पूजा नायक पति का नाम: सुनील कुमार गृह संख्या : 55 उम्र : 22 लिंग : महिला | फोटो उपलब्ध |
| 184 | YWW1137587 | निर्वाचक का नाम : कादरखॉ पिता का नाम: छोटूखॉ गृह संख्या : 56 उम्र : 68 लिंग : पुरुष | फोटो उपलब्ध | 185 | YWW1136928 | निर्वाचक का नाम : बानोबाई पति का नाम: कादरखॉ गृह संख्या : 56 उम्र : 65 लिंग : महिला | फोटो उपलब्ध | 186 | YWW0144584 | निर्वाचक का नाम : शेख दाऊद पिता का नाम: शेख कादर गृह संख्या : 56 उम्र : 46 लिंग : पुरुष | फोटो उपलब्ध |
| 187 | JHW1437151 | निर्वाचक का नाम : अमीनखॉ पिता का नाम: कादर खॉ गृह संख्या : 56 उम्र : 41 लिंग : पुरुष | फोटो उपलब्ध | 188 | JHW1437136 | निर्वाचक का नाम : नूरजहां पति का नाम: शेख दाउद गृह संख्या : 56 उम्र : 41 लिंग : महिला | फोटो उपलब्ध | 189 | JHW1437144 | निर्वाचक का नाम : मेमून बी पति का नाम: शेख अमीन गृह संख्या : 56 उम्र : 40 लिंग : महिला | फोटो उपलब्ध |
| 190 | YWW0427807 | निर्वाचक का नाम : अमजद पिता का नाम: कादर खां गृह संख्या : 56 उम्र : 32 लिंग : पुरुष | फोटो उपलब्ध | 191 | YWW0876821 | निर्वाचक का नाम : रूखसार बी पति का नाम: अमजद गृह संख्या : 56 उम्र : 29 लिंग : महिला | फोटो उपलब्ध | 192 | YWW1175611 | निर्वाचक का नाम : नजीमखॉ पिता का नाम: अब्दुलखॉ गृह संख्या : 57 उम्र : 71 लिंग : पुरुष | फोटो उपलब्ध |
| 193 | JHW1436229 | निर्वाचक का नाम : चांदबी पति का नाम: नजीमखॉ गृह संख्या : 57 उम्र : 68 लिंग : महिला | फोटो उपलब्ध | 194 | YWW1136969 | निर्वाचक का नाम : शेख मुबारिक खां पिता का नाम: नजीमखा गृह संख्या : 57 उम्र : 46 लिंग : पुरुष | फोटो उपलब्ध | 195 | JHW1552181 | निर्वाचक का नाम : सज्जोबी पति का नाम: मुबारिक खॉ गृह संख्या : 57 उम्र : 44 लिंग : महिला | फोटो उपलब्ध |
| 196 | JHW1436955 | निर्वाचक का नाम : शेख सादिक पिता का नाम: नजीमखॉ गृह संख्या : 57 उम्र : 41 लिंग : पुरुष | फोटो उपलब्ध | 197 | JHW1436104 | निर्वाचक का नाम : हसूरुनबी पति का नाम: शादिक खॉ गृह संख्या : 57 उम्र : 40 लिंग : महिला | फोटो उपलब्ध | 198 | JHW1436500 | निर्वाचक का नाम : शेख आबिद पिता का नाम: शेख नजीम गृह संख्या : 57 उम्र : 39 लिंग : पुरुष | फोटो उपलब्ध |
| 199 | JHW1436112 | निर्वाचक का नाम : कनीज बी पति का नाम: शेख आबिद गृह संख्या : 57 उम्र : 39 लिंग : महिला | फोटो उपलब्ध | 200 | YWW0595843 | निर्वाचक का नाम : ईरफान खां पिता का नाम: नजीम खां गृह संख्या : 57 उम्र : 31 लिंग : पुरुष | फोटो उपलब्ध | 201 | YWW1186444 | निर्वाचक का नाम : नसरिन बी पति का नाम: इरफान खां गृह संख्या : 57 उम्र : 29 लिंग : महिला | फोटो उपलब्ध |

| | | | | | | | | | | | |
|-----|------------|---|-------------|-----|------------|---|-------------|-----|------------|---|-------------|
| 202 | YWW1280346 | निर्वाचक का नाम : मोसीम पिता का नाम: मुबारिक खा गृह संख्या : 57 उम्र : 26 लिंग : पुरुष | फोटो उपलब्ध | 203 | YWW2047918 | निर्वाचक का नाम : हसीना बी पति का नाम: मौसीम खा गृह संख्या : 57 उम्र : 23 लिंग : महिला | फोटो उपलब्ध | 204 | YWW1781475 | निर्वाचक का नाम : नूरजहाँ बी पति का नाम: मौसीम खा गृह संख्या : 57 उम्र : 22 लिंग : महिला | फोटो उपलब्ध |
| 205 | YWW1502582 | निर्वाचक का नाम : इस्माइलखॉ पिता का नाम: अब्दुलखॉ गृह संख्या : 58 उम्र : 66 लिंग : पुरुष | फोटो उपलब्ध | 206 | YWW1137595 | निर्वाचक का नाम : मेमुनबाई पति का नाम: इस्माइलखॉ गृह संख्या : 58 उम्र : 63 लिंग : महिला | फोटो उपलब्ध | 207 | JHW1436450 | निर्वाचक का नाम : शेख असलम पिता का नाम: शेख इस्माइल गृह संख्या : 58 उम्र : 43 लिंग : पुरुष | फोटो उपलब्ध |
| 208 | YWW0081703 | निर्वाचक का नाम : मरियम बी पति का नाम: असलम खा गृह संख्या : 58 उम्र : 42 लिंग : महिला | फोटो उपलब्ध | 209 | JHW1436336 | निर्वाचक का नाम : शेख हफीज पिता का नाम: शेख इस्माइल गृह संख्या : 58 उम्र : 39 लिंग : पुरुष | फोटो उपलब्ध | 210 | JHW1436187 | निर्वाचक का नाम : हरसरून बी पति का नाम: शेख हफीज गृह संख्या : 58 उम्र : 37 लिंग : महिला | फोटो उपलब्ध |
| 211 | YWW1655851 | निर्वाचक का नाम : शेख अज़हर पिता का नाम: असलम खा गृह संख्या : 58 उम्र : 23 लिंग : पुरुष | फोटो उपलब्ध | 212 | YWW1720416 | निर्वाचक का नाम : शेख आज़म पिता का नाम: शेख हफीज़ गृह संख्या : 58 उम्र : 22 लिंग : पुरुष | फोटो उपलब्ध | 213 | YWW0144592 | निर्वाचक का नाम : अरविन्दराव पिता का नाम: पंजाबराव गृह संख्या : 61/1 उम्र : 81 लिंग : पुरुष | फोटो उपलब्ध |
| 214 | YWW1137629 | निर्वाचक का नाम : इन्दूबाई पति का नाम: अरविन्दराव गृह संख्या : 61/1 उम्र : 76 लिंग : महिला | फोटो उपलब्ध | 215 | YWW1137280 | निर्वाचक का नाम : दिलीपराव पिता का नाम: अरविन्दराव गृह संख्या : 61/1 उम्र : 50 लिंग : पुरुष | फोटो उपलब्ध | 216 | JHW1436518 | निर्वाचक का नाम : शारीका पति का नाम: दिलीप कुमार गृह संख्या : 61/1 उम्र : 40 लिंग : महिला | फोटो उपलब्ध |
| 217 | YWW1137603 | निर्वाचक का नाम : सिन्धुबाई पति का नाम: शंकरराव गृह संख्या : 61/2 उम्र : 81 लिंग : महिला | फोटो उपलब्ध | 218 | YWW1137637 | निर्वाचक का नाम : यशवंतराव पिता का नाम: पंजाबराव गृह संख्या : 62 उम्र : 66 लिंग : पुरुष | फोटो उपलब्ध | 219 | YWW1136902 | निर्वाचक का नाम : मंगलाबाई पति का नाम: यशवंतराव गृह संख्या : 62 उम्र : 63 लिंग : महिला | फोटो उपलब्ध |
| 220 | YWW0714303 | निर्वाचक का नाम : अक्षय देशमुख पिता का नाम: यशवन्त गृह संख्या : 62 उम्र : 31 लिंग : पुरुष | फोटो उपलब्ध | 221 | YWW1137173 | निर्वाचक का नाम : ज्योतिबाई पति का नाम: अशोकराव गृह संख्या : 63 उम्र : 59 लिंग : महिला | फोटो उपलब्ध | 222 | YWW0360958 | निर्वाचक का नाम : सौरभ देशमुख पिता का नाम: अशोक राव गृह संख्या : 63 उम्र : 33 लिंग : पुरुष | फोटो उपलब्ध |
| 223 | YWW1137645 | निर्वाचक का नाम : इन्दरसिंह पिता का नाम: संमदरसिंह गृह संख्या : 64 उम्र : 48 लिंग : पुरुष | फोटो उपलब्ध | 224 | YWW1137421 | निर्वाचक का नाम : संतोषकुमार पिता का नाम: संमदरसिंह गृह संख्या : 64 उम्र : 46 लिंग : पुरुष | फोटो उपलब्ध | 225 | YWW1114016 | निर्वाचक का नाम : रूखमा बाई पति का नाम: इन्दरसिंह गृह संख्या : 64 उम्र : 46 लिंग : महिला | फोटो उपलब्ध |
| 226 | JHW1437045 | निर्वाचक का नाम : रामसिंह पिता का नाम: समन्दरसिंह गृह संख्या : 64 उम्र : 43 लिंग : पुरुष | फोटो उपलब्ध | 227 | JHW1435791 | निर्वाचक का नाम : जितेन्द्रसिंह पिता का नाम: समन्दरसिंह गृह संख्या : 64 उम्र : 41 लिंग : पुरुष | फोटो उपलब्ध | 228 | JHW1437011 | निर्वाचक का नाम : सुनीता बाई पति का नाम: जितेन्द्र सिंह गृह संख्या : 64 उम्र : 41 लिंग : महिला | फोटो उपलब्ध |
| 229 | JHW1552280 | निर्वाचक का नाम : सुनीताबाई पति का नाम: संतोष कुमार गृह संख्या : 64 उम्र : 41 लिंग : महिला | फोटो उपलब्ध | 230 | JHW1436989 | निर्वाचक का नाम : रामकुंवर बाई पति का नाम: रामसिंह गृह संख्या : 64 उम्र : 40 लिंग : महिला | फोटो उपलब्ध | 231 | YWW0595850 | निर्वाचक का नाम : सुनील पिता का नाम: इन्दर सिंह गृह संख्या : 64 उम्र : 31 लिंग : पुरुष | फोटो उपलब्ध |

| | | | | | | | | | | | |
|-----|------------|---|-------------|-----|------------|--|-------------|-----|------------|---|-------------|
| 232 | YWW0927251 | निर्वाचक का नाम : बन्टी पिता का नाम: इन्दर सिंह गृह संख्या : 64 उम्र : 27 लिंग : पुरुष | फोटो उपलब्ध | 233 | YWW2032951 | निर्वाचक का नाम : अजय नायक पिता का नाम: राम सिंह गृह संख्या : 64 उम्र : 20 लिंग : पुरुष | फोटो उपलब्ध | 234 | YWW2031052 | निर्वाचक का नाम : शुभम नायक पिता का नाम: संतोष नायक गृह संख्या : 64 उम्र : 19 लिंग : पुरुष | फोटो उपलब्ध |
| 235 | YWW1114321 | निर्वाचक का नाम : मेहरबानसिंह पिता का नाम: संमदरसिंह गृह संख्या : 65 उम्र : 73 लिंग : पुरुष | फोटो उपलब्ध | 236 | YWW1137330 | निर्वाचक का नाम : पारवतीबाई पति का नाम: मेहरबानसिंह गृह संख्या : 65 उम्र : 65 लिंग : महिला | फोटो उपलब्ध | 237 | JHW1551902 | निर्वाचक का नाम : कमल सिंह पिता का नाम: मेहरबानसिंह गृह संख्या : 65 उम्र : 45 लिंग : पुरुष | फोटो उपलब्ध |
| 238 | YWW0295360 | निर्वाचक का नाम : मधुबाई पति का नाम: कमलसिंह गृह संख्या : 65 उम्र : 38 लिंग : महिला | फोटो उपलब्ध | 239 | YWW0360966 | निर्वाचक का नाम : राकेश नायक पिता का नाम: मेहरबान सिंह गृह संख्या : 65 उम्र : 33 लिंग : पुरुष | फोटो उपलब्ध | 240 | YWW1967041 | निर्वाचक का नाम : संगीता नायक पति का नाम: राकेश नायक गृह संख्या : 65 उम्र : 22 लिंग : महिला | फोटो उपलब्ध |
| 241 | YWW1137447 | निर्वाचक का नाम : माखनसिंह पिता का नाम: संमदरसिंह गृह संख्या : 66 उम्र : 63 लिंग : पुरुष | फोटो उपलब्ध | 242 | YWW1114024 | निर्वाचक का नाम : श्यामुबाई पति का नाम: माखनसिंह गृह संख्या : 66 उम्र : 58 लिंग : महिला | फोटो उपलब्ध | 243 | YWW1114156 | निर्वाचक का नाम : प्रेमबाई पति का नाम: माखनसिंह गृह संख्या : 66 उम्र : 53 लिंग : महिला | फोटो उपलब्ध |
| 244 | YWW0295378 | निर्वाचक का नाम : रामबाबु पिता का नाम: माखनलाल गृह संख्या : 66 उम्र : 36 लिंग : पुरुष | फोटो उपलब्ध | 245 | YWW0295386 | निर्वाचक का नाम : पूजाबाई पति का नाम: रामबाबु गृह संख्या : 66 उम्र : 34 लिंग : महिला | फोटो उपलब्ध | 246 | YWW0404897 | निर्वाचक का नाम : दिनेश नायक पिता का नाम: माखन सिंह गृह संख्या : 66 उम्र : 33 लिंग : पुरुष | फोटो उपलब्ध |
| 247 | YWW0817866 | निर्वाचक का नाम : ममताबाई पति का नाम: दिनेश नायक गृह संख्या : 66 उम्र : 31 लिंग : महिला | फोटो उपलब्ध | 248 | YWW0864538 | निर्वाचक का नाम : जीवन नायक पिता का नाम: माखन लाल नायक गृह संख्या : 66 उम्र : 28 लिंग : पुरुष | फोटो उपलब्ध | 249 | YWW0927228 | निर्वाचक का नाम : श्यामा बाई पति का नाम: जीवन नायक गृह संख्या : 66 उम्र : 27 लिंग : महिला | फोटो उपलब्ध |
| 250 | YWW1114040 | निर्वाचक का नाम : लीलाबाई पति का नाम: प्रहलाद सिंह गृह संख्या : 67 उम्र : 73 लिंग : महिला | फोटो उपलब्ध | 251 | YWW0405662 | निर्वाचक का नाम : गंगाराम पिता का नाम: प्रहलाद सिंह गृह संख्या : 67 उम्र : 58 लिंग : पुरुष | फोटो उपलब्ध | 252 | YWW1114008 | निर्वाचक का नाम : तेजुबाई पति का नाम: गंगाराम गृह संख्या : 67 उम्र : 53 लिंग : महिला | फोटो उपलब्ध |
| 253 | JHW1435817 | निर्वाचक का नाम : कालू सिंह पिता का नाम: प्रहलाद सिंह गृह संख्या : 67 उम्र : 53 लिंग : पुरुष | फोटो उपलब्ध | 254 | YWW1114073 | निर्वाचक का नाम : रम्बाबाई पति का नाम: कालूसिंह गृह संख्या : 67 उम्र : 48 लिंग : महिला | फोटो उपलब्ध | 255 | JHW1435742 | निर्वाचक का नाम : लखनसिंह पिता का नाम: प्रहलाद सिंह गृह संख्या : 67 उम्र : 43 लिंग : पुरुष | फोटो उपलब्ध |
| 256 | JHW1435775 | निर्वाचक का नाम : भूरीबाई पिता का नाम: प्रहलादसिंह गृह संख्या : 67 उम्र : 41 लिंग : महिला | फोटो उपलब्ध | 257 | JHW1435783 | निर्वाचक का नाम : बाबूलाल पिता का नाम: प्रहलादसिंह गृह संख्या : 67 उम्र : 40 लिंग : पुरुष | फोटो उपलब्ध | 258 | JHW1436971 | निर्वाचक का नाम : रेखाबाई पति का नाम: लखनसिंह गृह संख्या : 67 उम्र : 40 लिंग : महिला | फोटो उपलब्ध |
| 259 | YWW0211573 | निर्वाचक का नाम : गोविन्द पिता का नाम: गंगाराम गृह संख्या : 67 उम्र : 35 लिंग : पुरुष | फोटो उपलब्ध | 260 | YWW0211581 | निर्वाचक का नाम : नीतुबाई पति का नाम: बाबुलाल गृह संख्या : 67 उम्र : 35 लिंग : महिला | फोटो उपलब्ध | 261 | YWW0900472 | निर्वाचक का नाम : रचना बाई नायक पति का नाम: गोविंद नायक गृह संख्या : 67 उम्र : 32 लिंग : महिला | फोटो उपलब्ध |

| | | | | | | | | | | | |
|-----|------------|---|-------------|-----|------------|--|-------------|-----|------------|---|-------------|
| 262 | YWW0595892 | निर्वाचक का नाम : भगवान सिंह पिता का नाम: गंगाराम गृह संख्या : 67 उम्र : 31 लिंग : पुरुष | फोटो उपलब्ध | 263 | YWW0864546 | निर्वाचक का नाम : ओम बाई पति का नाम: भगवान सिंह गृह संख्या : 67 उम्र : 29 लिंग : महिला | फोटो उपलब्ध | 264 | YWW1280338 | निर्वाचक का नाम : राहुल पिता का नाम: कालू सिंह गृह संख्या : 67 उम्र : 26 लिंग : पुरुष | फोटो उपलब्ध |
| 265 | YWW1781434 | निर्वाचक का नाम : रवि नायक पिता का नाम: कालू सिंह नायक गृह संख्या : 67 उम्र : 25 लिंग : पुरुष | फोटो उपलब्ध | 266 | YWW2036895 | निर्वाचक का नाम : आरती पिता का नाम: लखन सिंह गृह संख्या : 67 उम्र : 22 लिंग : महिला | फोटो उपलब्ध | 267 | YWW2025831 | निर्वाचक का नाम : शिवानी नायक पिता का नाम: लखन सिंह नायक गृह संख्या : 67 उम्र : 19 लिंग : महिला | फोटो उपलब्ध |
| 268 | YWW0356055 | निर्वाचक का नाम : सजनसिंह पिता का नाम: अन्तर सिंह गृह संख्या : 71 उम्र : 73 लिंग : पुरुष | फोटो उपलब्ध | 269 | YWW1114214 | निर्वाचक का नाम : नरसबाई पति का नाम: सजनसिंह गृह संख्या : 71 उम्र : 68 लिंग : महिला | फोटो उपलब्ध | 270 | YWW1114289 | निर्वाचक का नाम : विजेन्द्रसिंह पिता का नाम: सजनसिंह गृह संख्या : 71 उम्र : 46 लिंग : पुरुष | फोटो उपलब्ध |
| 271 | YWW1436948 | निर्वाचक का नाम : महेंद्रसिंह राजपूत पिता का नाम: सजनसिंह गृह संख्या : 71 उम्र : 39 लिंग : पुरुष | फोटो उपलब्ध | 272 | YWW0427898 | निर्वाचक का नाम : मंजुबाई पति का नाम: विजेन्द्रसिंह गृह संख्या : 71 उम्र : 34 लिंग : महिला | फोटो उपलब्ध | 273 | YWW1436963 | निर्वाचक का नाम : वर्षा राजपूत पति का नाम: महेंद्रसिंह राजपूत गृह संख्या : 71 उम्र : 28 लिंग : महिला | फोटो उपलब्ध |
| 274 | YWW1405703 | निर्वाचक का नाम : अनिल सिंह राजपूत पिता का नाम: विजेन्द्र सिंह राजपूत गृह संख्या : 71 उम्र : 25 लिंग : पुरुष | फोटो उपलब्ध | 275 | YWW1502517 | निर्वाचक का नाम : अम्बाराम राजपूत पिता का नाम: भंवरजी गृह संख्या : 73 उम्र : 64 लिंग : पुरुष | फोटो उपलब्ध | 276 | YWW1113968 | निर्वाचक का नाम : हरिकुंवर बाई पति का नाम: अम्बाराम गृह संख्या : 73 उम्र : 59 लिंग : महिला | फोटो उपलब्ध |
| 277 | JHW1435734 | निर्वाचक का नाम : धारा सिंह पिता का नाम: अम्बाराम गृह संख्या : 73 उम्र : 44 लिंग : पुरुष | फोटो उपलब्ध | 278 | JHW1436914 | निर्वाचक का नाम : उर्मिला पति का नाम: धारासिंह गृह संख्या : 73 उम्र : 43 लिंग : महिला | फोटो उपलब्ध | 279 | JHW1833805 | निर्वाचक का नाम : रामकन्या बाई पति का नाम: धनसिंह गृह संख्या : 73 उम्र : 42 लिंग : महिला | फोटो उपलब्ध |
| 280 | JHW1435999 | निर्वाचक का नाम : धन सिंह पिता का नाम: अम्बाराम गृह संख्या : 73 उम्र : 41 लिंग : पुरुष | फोटो उपलब्ध | 281 | JHW1552074 | निर्वाचक का नाम : जगदीश राजपूत पिता का नाम: अम्बाराम गृह संख्या : 73 उम्र : 35 लिंग : पुरुष | फोटो उपलब्ध | 282 | YWW1186337 | निर्वाचक का नाम : गायत्रीबाई पति का नाम: जगदीश गृह संख्या : 73 उम्र : 31 लिंग : महिला | फोटो उपलब्ध |
| 283 | YWW1114297 | निर्वाचक का नाम : अर्जुन सिंह पिता का नाम: मथरा लाल गृह संख्या : 74 उम्र : 70 लिंग : पुरुष | फोटो उपलब्ध | 284 | YWW1114081 | निर्वाचक का नाम : शकुन्तला बाई पति का नाम: अर्जुन सिंह गृह संख्या : 74 उम्र : 66 लिंग : महिला | फोटो उपलब्ध | 285 | JHW1437235 | निर्वाचक का नाम : गंभीर सिंह पिता का नाम: अर्जुन सिंह गृह संख्या : 74 उम्र : 43 लिंग : पुरुष | फोटो उपलब्ध |
| 286 | JHW1437193 | निर्वाचक का नाम : माखनसिंह पिता का नाम: अर्जुनसिंह गृह संख्या : 74 उम्र : 41 लिंग : पुरुष | फोटो उपलब्ध | 287 | JHW1436922 | निर्वाचक का नाम : मीनाकुंवर पति का नाम: गंभीरसिंह गृह संख्या : 74 उम्र : 40 लिंग : महिला | फोटो उपलब्ध | 288 | JHW1436930 | निर्वाचक का नाम : शर्मिला बाई पति का नाम: माखन सिंह गृह संख्या : 74 उम्र : 39 लिंग : महिला | फोटो उपलब्ध |
| 289 | YWW1113935 | निर्वाचक का नाम : भारतसिंह पिता का नाम: केवलसिंह गृह संख्या : 75 उम्र : 58 लिंग : पुरुष | फोटो उपलब्ध | 290 | JHW1833813 | निर्वाचक का नाम : आशाबाई पति का नाम: भारतसिंह गृह संख्या : 75 उम्र : 54 लिंग : महिला | फोटो उपलब्ध | 291 | YWW1113950 | निर्वाचक का नाम : अनिताबाई पति का नाम: भारतसिंह गृह संख्या : 75 उम्र : 53 लिंग : महिला | फोटो उपलब्ध |

| | | | | | | | | | | | |
|-----|------------|---|-------------|-----|------------|--|-------------|-----|------------|---|-------------|
| 292 | YWW0927178 | निर्वाचक का नाम : दीपक राजपूत पिता का नाम: भारत सिंह राजपूत गृह संख्या : 75 उम्र : 27 लिंग : पुरुष | फोटो उपलब्ध | 293 | YWW1706498 | निर्वाचक का नाम : भावना पिता का नाम: दीपक राजपूत गृह संख्या : 75 उम्र : 24 लिंग : महिला | फोटो उपलब्ध | 294 | YWW2038321 | निर्वाचक का नाम : सायना पिता का नाम: शेख रफ़ीक गृह संख्या : 92 उम्र : 19 लिंग : महिला | फोटो उपलब्ध |
| 295 | YWW0927293 | निर्वाचक का नाम : मनोबर पिता का नाम: अनवर खां गृह संख्या : 101 उम्र : 27 लिंग : पुरुष | फोटो उपलब्ध | 296 | YWW1114263 | निर्वाचक का नाम : अमीनाबाई पिता का नाम: मसीतखॉ गृह संख्या : 110 उम्र : 68 लिंग : महिला | फोटो उपलब्ध | 297 | YWW1113919 | निर्वाचक का नाम : रजाकखॉ पिता का नाम: मसीत खां गृह संख्या : 110 उम्र : 46 लिंग : पुरुष | फोटो उपलब्ध |
| 298 | JHW1435759 | निर्वाचक का नाम : आईशाबी पिता का नाम: रजाकखॉ गृह संख्या : 110 उम्र : 43 लिंग : महिला | फोटो उपलब्ध | 299 | JHW1436625 | निर्वाचक का नाम : शेखफखरू पिता का नाम: रहीमखॉ गृह संख्या : 116 उम्र : 53 लिंग : पुरुष | फोटो उपलब्ध | 300 | YWW1114305 | निर्वाचक का नाम : बिलकिसवाई पिता का नाम: शेखफखरू गृह संख्या : 116 उम्र : 52 लिंग : महिला | फोटो उपलब्ध |
| 301 | YWW0211599 | निर्वाचक का नाम : शेखसलमान पिता का नाम: शेखफखरू गृह संख्या : 116 उम्र : 35 लिंग : पुरुष | फोटो उपलब्ध | 302 | YWW1976240 | निर्वाचक का नाम : शबनम बी पिता का नाम: शेख सलमान गृह संख्या : 116 उम्र : 25 लिंग : महिला | फोटो उपलब्ध | 303 | YWW1976257 | निर्वाचक का नाम : अरबाज पिता का नाम: फकरु शेख गृह संख्या : 116 उम्र : 22 लिंग : पुरुष | फोटो उपलब्ध |
| 304 | YWW1113927 | निर्वाचक का नाम : निज़ाम खा पिता का नाम: रहीमखॉ गृह संख्या : 118 उम्र : 49 लिंग : पुरुष | फोटो उपलब्ध | 305 | JHW1436237 | निर्वाचक का नाम : राइशा बी पिता का नाम: निज़ामखॉ गृह संख्या : 118 उम्र : 46 लिंग : महिला | फोटो उपलब्ध | 306 | YWW1939388 | निर्वाचक का नाम : नजमा बी पिता का नाम: निज़ाम खा गृह संख्या : 118 उम्र : 25 लिंग : महिला | फोटो उपलब्ध |
| 307 | YWW1939354 | निर्वाचक का नाम : अरमान खा पिता का नाम: निज़ाम खा गृह संख्या : 118 उम्र : 20 लिंग : पुरुष | फोटो उपलब्ध | 308 | YWW1114131 | निर्वाचक का नाम : शब्बीरखॉ पिता का नाम: रहीमखॉ गृह संख्या : 120 उम्र : 51 लिंग : पुरुष | फोटो उपलब्ध | 309 | JHW1436732 | निर्वाचक का नाम : समइयाबाई पिता का नाम: शब्बीरखा गृह संख्या : 120 उम्र : 50 लिंग : महिला | फोटो उपलब्ध |
| 310 | YWW0595793 | निर्वाचक का नाम : अजहर पिता का नाम: शब्बीर खां गृह संख्या : 120 उम्र : 31 लिंग : पुरुष | फोटो उपलब्ध | 311 | YWW1186329 | निर्वाचक का नाम : सज्जोबी पिता का नाम: अजहर खां गृह संख्या : 120 उम्र : 29 लिंग : महिला | फोटो उपलब्ध | 312 | YWW1270792 | निर्वाचक का नाम : मुदत्सर खां पिता का नाम: शब्बीर खां गृह संख्या : 120 उम्र : 27 लिंग : पुरुष | फोटो उपलब्ध |
| 313 | YWW1924307 | निर्वाचक का नाम : रिज़वाना बी शेख पिता का नाम: मुदत्सर खा गृह संख्या : 120 उम्र : 23 लिंग : महिला | फोटो उपलब्ध | 314 | YWW1137504 | निर्वाचक का नाम : अमरसिंह पिता का नाम: देवजी गृह संख्या : 182 उम्र : 53 लिंग : पुरुष | फोटो उपलब्ध | 315 | YWW1114107 | निर्वाचक का नाम : कलाबाई पिता का नाम: अमरसिंह गृह संख्या : 182 उम्र : 50 लिंग : महिला | फोटो उपलब्ध |
| 316 | YWW0927368 | निर्वाचक का नाम : रामबाबू पिता का नाम: अमर सिंह गृह संख्या : 182 उम्र : 27 लिंग : पुरुष | फोटो उपलब्ध | 317 | YWW1186394 | निर्वाचक का नाम : पिंकी पिता का नाम: रामबाबू गृह संख्या : 182 उम्र : 27 लिंग : महिला | फोटो उपलब्ध | 318 | JHW1551936 | निर्वाचक का नाम : मानसिंह पिता का नाम: देवजी गृह संख्या : 184 उम्र : 63 लिंग : पुरुष | फोटो उपलब्ध |
| 319 | YWW1114248 | निर्वाचक का नाम : चन्द्रकलाबाई पिता का नाम: मानसिंह गृह संख्या : 184 उम्र : 58 लिंग : महिला | फोटो उपलब्ध | 320 | YWW0808683 | निर्वाचक का नाम : धर्मेन्द्र नायक पिता का नाम: मान सिंह गृह संख्या : 184 उम्र : 30 लिंग : पुरुष | फोटो उपलब्ध | 321 | YWW0855171 | निर्वाचक का नाम : सुमित्रा नायक पिता का नाम: धर्मेन्द्र नायक गृह संख्या : 184 उम्र : 30 लिंग : महिला | फोटो उपलब्ध |

| | | | | | | | | | | | |
|-----|------------|--|-------------|-----|------------|---|-------------|-----|------------|---|-------------|
| 322 | YWW1502525 | निर्वाचक का नाम : कालीबाई पति का नाम: शेख एहमद मुख्तयार गृह संख्या : 191 उम्र : 53 लिंग : महिला | फोटो उपलब्ध | 323 | JHW1436757 | निर्वाचक का नाम : शेख आजाद पिता का नाम: शेख बादर गृह संख्या : 191 उम्र : 41 लिंग : पुरुष | फोटो उपलब्ध | 324 | JHW1436690 | निर्वाचक का नाम : रानी बी पति का नाम: शेख आजाद गृह संख्या : 191 उम्र : 40 लिंग : महिला | फोटो उपलब्ध |
| 325 | JHW1437268 | निर्वाचक का नाम : शेख शैजाद पिता का नाम: शेख भादर गृह संख्या : 191 उम्र : 39 लिंग : पुरुष | फोटो उपलब्ध | 326 | YWW0839977 | निर्वाचक का नाम : अफसाना बी पति का नाम: शेख आजाद गृह संख्या : 191 उम्र : 36 लिंग : महिला | फोटो उपलब्ध | 327 | YWW0211607 | निर्वाचक का नाम : शेखआबीद पिता का नाम: शेख एहमद मुख्तयार गृह संख्या : 191 उम्र : 35 लिंग : पुरुष | फोटो उपलब्ध |
| 328 | YWW0360974 | निर्वाचक का नाम : अफशाना बी पति का नाम: शेख शैजाद गृह संख्या : 191 उम्र : 35 लिंग : महिला | फोटो उपलब्ध | 329 | YWW0513408 | निर्वाचक का नाम : रूफसार बी पति का नाम: शेख आबीद गृह संख्या : 191 उम्र : 33 लिंग : महिला | फोटो उपलब्ध | 330 | YWW0808675 | निर्वाचक का नाम : शेख अशफाक पिता का नाम: शेख मुस्ताक गृह संख्या : 191 उम्र : 32 लिंग : पुरुष | फोटो उपलब्ध |
| 331 | YWW1380369 | निर्वाचक का नाम : ज़रीना बी पति का नाम: मुस्ताक गृह संख्या : 191 उम्र : 31 लिंग : महिला | फोटो उपलब्ध | 332 | YWW1836287 | निर्वाचक का नाम : सुमय्या बी पति का नाम: शेख अशफाक शेख गृह संख्या : 191 उम्र : 29 लिंग : महिला | फोटो उपलब्ध | 333 | YWW1113943 | निर्वाचक का नाम : शेख दिलावर पिता का नाम: शेख भादर गृह संख्या : 193 उम्र : 47 लिंग : पुरुष | फोटो उपलब्ध |
| 334 | JHW1436682 | निर्वाचक का नाम : सन्नो बी पति का नाम: शेख दिलावर गृह संख्या : 193 उम्र : 43 लिंग : महिला | फोटो उपलब्ध | 335 | YWW1933811 | निर्वाचक का नाम : सुमय्या बी पति का नाम: इरशाद खा गृह संख्या : 193 उम्र : 27 लिंग : महिला | फोटो उपलब्ध | 336 | YWW1270784 | निर्वाचक का नाम : इरशाद पिता का नाम: दिलावर गृह संख्या : 193 उम्र : 26 लिंग : पुरुष | फोटो उपलब्ध |
| 337 | YWW1781459 | निर्वाचक का नाम : इरफान शेख पिता का नाम: शेख दिलावर गृह संख्या : 193 उम्र : 24 लिंग : पुरुष | फोटो उपलब्ध | 338 | JHW1833961 | निर्वाचक का नाम : शेख मुबारिक पिता का नाम: शेख भादर गृह संख्या : 195 उम्र : 50 लिंग : पुरुष | फोटो उपलब्ध | 339 | JHW1436674 | निर्वाचक का नाम : मेहरूनबाई पति का नाम: मुबारिकखॉ गृह संख्या : 195 उम्र : 48 लिंग : महिला | फोटो उपलब्ध |
| 340 | YWW0927301 | निर्वाचक का नाम : सादीक पिता का नाम: मुबारिक गृह संख्या : 195 उम्र : 27 लिंग : पुरुष | फोटो उपलब्ध | 341 | YWW1407212 | निर्वाचक का नाम : साजिद खा पिता का नाम: मुबारक खां गृह संख्या : 195 उम्र : 25 लिंग : पुरुष | फोटो उपलब्ध | 342 | YWW1781541 | निर्वाचक का नाम : मरियम बी पति का नाम: शेख सादिक गृह संख्या : 195 उम्र : 24 लिंग : महिला | फोटो उपलब्ध |
| 343 | YWW1933597 | निर्वाचक का नाम : तब्बसूम पिता का नाम: शेख मुबारिक गृह संख्या : 195 उम्र : 21 लिंग : महिला | फोटो उपलब्ध | | | | | | | | |

| | | | | | | | | | | | |
|-----|------------|--|-------------|-----|------------|---|-------------|-----|------------|--|-------------|
| 344 | YWW1858695 | निर्वाचक का नाम : अफसर खा पिता का नाम: रज़ाक़ खा गृह संख्या : 06 उम्र : 23 लिंग : पुरुष | फोटो उपलब्ध | 345 | YWW1175637 | निर्वाचक का नाम : हकीमखॉ पिता का नाम: सरदारखॉ गृह संख्या : 59/1 उम्र : 61 लिंग : पुरुष | फोटो उपलब्ध | 346 | YWW1113992 | निर्वाचक का नाम : बानोबाई पति का नाम: हकीमखॉ गृह संख्या : 59/1 उम्र : 53 लिंग : महिला | फोटो उपलब्ध |
| 347 | YWW0427799 | निर्वाचक का नाम : अकरम खॉ पिता का नाम: हकीम खॉ गृह संख्या : 59/1 उम्र : 32 लिंग : पुरुष | फोटो उपलब्ध | 348 | YWW0595777 | निर्वाचक का नाम : आसीफ खॉ पिता का नाम: हकीम खॉ गृह संख्या : 59/1 उम्र : 31 लिंग : पुरुष | फोटो उपलब्ध | 349 | YWW0876813 | निर्वाचक का नाम : फातिमा बी पति का नाम: वसिम अकरम गृह संख्या : 59/1 उम्र : 30 लिंग : महिला | फोटो उपलब्ध |
| 350 | YWW0876805 | निर्वाचक का नाम : शाना बी पति का नाम: आशीफ खॉ गृह संख्या : 59/1 उम्र : 29 लिंग : महिला | फोटो उपलब्ध | 351 | YWW1137124 | निर्वाचक का नाम : मजीदखॉ पिता का नाम: मुस्तुफा खॉ गृह संख्या : 60 उम्र : 73 लिंग : पुरुष | फोटो उपलब्ध | 352 | YWW1175645 | निर्वाचक का नाम : शामनूर बाई पति का नाम: मजीदखॉ गृह संख्या : 60 उम्र : 71 लिंग : महिला | फोटो उपलब्ध |
| 353 | YWW1538834 | निर्वाचक का नाम : शेखमुकीम खॉ पिता का नाम: शेखमजीदखॉ गृह संख्या : 60 उम्र : 53 लिंग : पुरुष | फोटो उपलब्ध | 354 | YWW1113984 | निर्वाचक का नाम : नशीम बी पति का नाम: मुकीम खॉ गृह संख्या : 60 उम्र : 50 लिंग : महिला | फोटो उपलब्ध | 355 | JHW1552090 | निर्वाचक का नाम : सईद खा पिता का नाम: मजीदखॉ गृह संख्या : 60 उम्र : 41 लिंग : पुरुष | फोटो उपलब्ध |
| 356 | JHW1436245 | निर्वाचक का नाम : हलीमाबी पति का नाम: सईदखॉ गृह संख्या : 60 उम्र : 40 लिंग : महिला | फोटो उपलब्ध | 357 | YWW0211623 | निर्वाचक का नाम : फारूखखॉ पिता का नाम: मजिदखॉ गृह संख्या : 60 उम्र : 37 लिंग : पुरुष | फोटो उपलब्ध | 358 | YWW0864504 | निर्वाचक का नाम : शवाना बी पति का नाम: फारूख खॉ गृह संख्या : 60 उम्र : 34 लिंग : महिला | फोटो उपलब्ध |
| 359 | YWW0427914 | निर्वाचक का नाम : उसमान पिता का नाम: मजीदखॉ गृह संख्या : 60 उम्र : 32 लिंग : पुरुष | फोटो उपलब्ध | 360 | YWW0864512 | निर्वाचक का नाम : मोबिना बी पति का नाम: उसमान खॉ गृह संख्या : 60 उम्र : 30 लिंग : महिला | फोटो उपलब्ध | 361 | YWW1940097 | निर्वाचक का नाम : जऊर खा पिता का नाम: सईद खा गृह संख्या : 60 उम्र : 27 लिंग : पुरुष | फोटो उपलब्ध |
| 362 | YWW1832971 | निर्वाचक का नाम : जुम्मन पिता का नाम: मुकीम गृह संख्या : 60 उम्र : 22 लिंग : पुरुष | फोटो उपलब्ध | 363 | YWW1935576 | निर्वाचक का नाम : ज़रीना बी पति का नाम: जऊर गृह संख्या : 60 उम्र : 22 लिंग : महिला | फोटो उपलब्ध | 364 | YWW1137140 | निर्वाचक का नाम : सुजानसिंह पिता का नाम: मजलतसिंह गृह संख्या : 77 उम्र : 78 लिंग : पुरुष | फोटो उपलब्ध |
| 365 | JHW1552033 | निर्वाचक का नाम : सुगनबाई पति का नाम: सुजानसिंह गृह संख्या : 77 उम्र : 73 लिंग : महिला | फोटो उपलब्ध | 366 | YWW0295394 | निर्वाचक का नाम : जितेन्द्रसिंह पिता का नाम: सुजानसिंह गृह संख्या : 77 उम्र : 34 लिंग : पुरुष | फोटो उपलब्ध | 367 | YWW0927244 | निर्वाचक का नाम : मोनिका बाई राजपूत पति का नाम: जितेन्द्रसिंह राजपूत गृह संख्या : 77 उम्र : 27 लिंग : महिला | फोटो उपलब्ध |
| 368 | YWW1137462 | निर्वाचक का नाम : शान्ताबाई पति का नाम: सुबाकसिंह गृह संख्या : 78 उम्र : 73 लिंग : महिला | फोटो उपलब्ध | 369 | JHW1435726 | निर्वाचक का नाम : महेन्द्र सिंह पिता का नाम: सुभाग सिंह गृह संख्या : 78 उम्र : 43 लिंग : पुरुष | फोटो उपलब्ध | 370 | JHW1437219 | निर्वाचक का नाम : हेमलताबाई पति का नाम: महेन्द्रसिंह गृह संख्या : 78 उम्र : 41 लिंग : महिला | फोटो उपलब्ध |
| 371 | YWW1722446 | निर्वाचक का नाम : प्रतिपाल राजपूत पिता का नाम: महेन्द्र राजपूत गृह संख्या : 78 उम्र : 22 लिंग : पुरुष | फोटो उपलब्ध | 372 | YWW1987361 | निर्वाचक का नाम : दीपिका राजपूत पिता का नाम: महेन्द्र सिंह राजपूत गृह संख्या : 78 उम्र : 21 लिंग : महिला | फोटो उपलब्ध | 373 | YWW1138015 | निर्वाचक का नाम : मानूबाई पति का नाम: रूगनाथसिंह गृह संख्या : 79 उम्र : 83 लिंग : महिला | फोटो उपलब्ध |

| | | | | | | | | | | | |
|-----|------------|--|-------------|-----|------------|--|-------------|-----|------------|---|-------------|
| 374 | JHW1437078 | निर्वाचक का नाम : धनकुंवरबाई पिता का नाम: रुगनाथसिंह गृह संख्या : 79 उम्र : 54 लिंग : महिला | फोटो उपलब्ध | 375 | YWW1502541 | निर्वाचक का नाम : ईश्वरसिंह पिता का नाम: रूगनाथसिंह गृह संख्या : 79 उम्र : 48 लिंग : पुरुष | फोटो उपलब्ध | 376 | JHW1437086 | निर्वाचक का नाम : प्रेमबाई पिता का नाम: ईश्वरसिंह गृह संख्या : 79 उम्र : 46 लिंग : महिला | फोटो उपलब्ध |
| 377 | YWW1819358 | निर्वाचक का नाम : संजय राजपूत पिता का नाम: ईश्वर सिंह राजपूत गृह संख्या : 79 उम्र : 21 लिंग : पुरुष | फोटो उपलब्ध | 378 | YWW1114370 | निर्वाचक का नाम : रम्बाबाई पिता का नाम: मांगीलाल गृह संख्या : 80 उम्र : 58 लिंग : महिला | फोटो उपलब्ध | 379 | JHW1551985 | निर्वाचक का नाम : राम सिंह राजपूत पिता का नाम: मांगीलाल गृह संख्या : 80 उम्र : 47 लिंग : पुरुष | फोटो उपलब्ध |
| 380 | JHW1551977 | निर्वाचक का नाम : रचना बाई पिता का नाम: रामसिंह गृह संख्या : 80 उम्र : 43 लिंग : महिला | फोटो उपलब्ध | 381 | YWW0211631 | निर्वाचक का नाम : सावित्रीबाई पिता का नाम: रामसिंह गृह संख्या : 80 उम्र : 39 लिंग : महिला | फोटो उपलब्ध | 382 | YWW1137652 | निर्वाचक का नाम : हबीबखॉ पिता का नाम: सरदारखॉ गृह संख्या : 83 उम्र : 58 लिंग : पुरुष | फोटो उपलब्ध |
| 383 | YWW1114347 | निर्वाचक का नाम : शमीदाबाई पिता का नाम: हबीबखॉ गृह संख्या : 83 उम्र : 53 लिंग : महिला | फोटो उपलब्ध | 384 | YWW0900480 | निर्वाचक का नाम : रईस खान पिता का नाम: हबीब खान गृह संख्या : 83 उम्र : 28 लिंग : पुरुष | फोटो उपलब्ध | 385 | YWW1186352 | निर्वाचक का नाम : सादीया बी पिता का नाम: रईस खां गृह संख्या : 83 उम्र : 27 लिंग : महिला | फोटो उपलब्ध |
| 386 | YWW1406370 | निर्वाचक का नाम : रज़ाक पिता का नाम: हबीब खां गृह संख्या : 83 उम्र : 25 लिंग : पुरुष | फोटो उपलब्ध | 387 | YWW1137231 | निर्वाचक का नाम : धीसीबाई पिता का नाम: संमदरसिंह गृह संख्या : 85 उम्र : 88 लिंग : महिला | फोटो उपलब्ध | 388 | YWW1138056 | निर्वाचक का नाम : रमेशचन्द्र पिता का नाम: संमदरसिंह गृह संख्या : 85 उम्र : 61 लिंग : पुरुष | फोटो उपलब्ध |
| 389 | YWW1137058 | निर्वाचक का नाम : तेजकुंवरबाई पिता का नाम: रमेशचन्द्र गृह संख्या : 85 उम्र : 56 लिंग : महिला | फोटो उपलब्ध | 390 | YWW1114164 | निर्वाचक का नाम : कलाबाई पिता का नाम: राजेन्द्रसिंह गृह संख्या : 85 उम्र : 48 लिंग : महिला | फोटो उपलब्ध | 391 | YWW1138023 | निर्वाचक का नाम : जीवनसिंह पिता का नाम: समन्दर सिंह गृह संख्या : 85 उम्र : 46 लिंग : पुरुष | फोटो उपलब्ध |
| 392 | YWW0360883 | निर्वाचक का नाम : भूरीबाई पिता का नाम: जीवनसिंह गृह संख्या : 85 उम्र : 46 लिंग : महिला | फोटो उपलब्ध | 393 | YWW0295402 | निर्वाचक का नाम : राकेशसिंह पिता का नाम: रमेशसिंह गृह संख्या : 85 उम्र : 34 लिंग : पुरुष | फोटो उपलब्ध | 394 | YWW0738583 | निर्वाचक का नाम : मनोज राजपूत पिता का नाम: राजेन्द्र सिंह गृह संख्या : 85 उम्र : 30 लिंग : पुरुष | फोटो उपलब्ध |
| 395 | YWW0927350 | निर्वाचक का नाम : मीनाबाई पिता का नाम: राकेश सिंह गृह संख्या : 85 उम्र : 29 लिंग : महिला | फोटो उपलब्ध | 396 | YWW0864520 | निर्वाचक का नाम : अनिल चौहान पिता का नाम: राजेन्द्र सिंह चौहान गृह संख्या : 85 उम्र : 28 लिंग : पुरुष | फोटो उपलब्ध | 397 | YWW0927335 | निर्वाचक का नाम : राहुल पिता का नाम: रमेश चन्द्र गृह संख्या : 85 उम्र : 28 लिंग : पुरुष | फोटो उपलब्ध |
| 398 | YWW0927343 | निर्वाचक का नाम : सरीता बाई पिता का नाम: मनोज गृह संख्या : 85 उम्र : 28 लिंग : महिला | फोटो उपलब्ध | 399 | YWW1302728 | निर्वाचक का नाम : दीपक सिंह चौहान पिता का नाम: जीवन सिंह गृह संख्या : 85 उम्र : 27 लिंग : पुरुष | फोटो उपलब्ध | 400 | YWW1987445 | निर्वाचक का नाम : रोहित चौहान पिता का नाम: जीवन चौहान गृह संख्या : 85 उम्र : 24 लिंग : पुरुष | फोटो उपलब्ध |
| 401 | YWW1138064 | निर्वाचक का नाम : चन्दनसिंह पिता का नाम: संमदरसिंह गृह संख्या : 86 उम्र : 66 लिंग : पुरुष | फोटो उपलब्ध | 402 | JHW1833862 | निर्वाचक का नाम : चन्द्रकलाबाई पिता का नाम: चन्दनसिंह गृह संख्या : 86 उम्र : 63 लिंग : महिला | फोटो उपलब्ध | 403 | JHW1436021 | निर्वाचक का नाम : यशवन्त सिंह पिता का नाम: चन्दन सिंह गृह संख्या : 86 उम्र : 43 लिंग : पुरुष | फोटो उपलब्ध |

| | | | | | | | | | | | |
|-----|------------|---|-------------|-----|------------|--|-------------|-----|------------|--|-------------|
| 404 | JHW1833870 | निर्वाचक का नाम : धर्मेन्द्र सिंह पिता का नाम: चन्दन सिंह गृह संख्या : 86 उम्र : 40 लिंग : पुरुष | फोटो उपलब्ध | 405 | JHW1437029 | निर्वाचक का नाम : रंजना बाई पति का नाम: यशवन्त सिंह गृह संख्या : 86 उम्र : 40 लिंग : महिला | फोटो उपलब्ध | 406 | YWW0295410 | निर्वाचक का नाम : अनिताबाई पति का नाम: यशवन्तसिंह गृह संख्या : 86 उम्र : 37 लिंग : महिला | फोटो उपलब्ध |
| 407 | JHW1437243 | निर्वाचक का नाम : मांगीलाल पिता का नाम: परबत सिंह गृह संख्या : 88 उम्र : 44 लिंग : पुरुष | फोटो उपलब्ध | 408 | JHW1437003 | निर्वाचक का नाम : उर्मिला बाई पति का नाम: मांगीलाल गृह संख्या : 88 उम्र : 40 लिंग : महिला | फोटो उपलब्ध | 409 | YWW2020451 | निर्वाचक का नाम : साधना पिता का नाम: मांगीलाल गृह संख्या : 88 उम्र : 19 लिंग : महिला | फोटो उपलब्ध |
| 410 | YWW0356063 | निर्वाचक का नाम : शिव सिंह पिता का नाम: परबतसिंह गृह संख्या : 89 उम्र : 61 लिंग : पुरुष | फोटो उपलब्ध | 411 | YWW0356071 | निर्वाचक का नाम : विद्याबाई पति का नाम: शिव सिंह गृह संख्या : 89 उम्र : 59 लिंग : महिला | फोटो उपलब्ध | 412 | YWW1114388 | निर्वाचक का नाम : जनकसिंह पिता का नाम: परबतसिंह गृह संख्या : 89 उम्र : 53 लिंग : पुरुष | फोटो उपलब्ध |
| 413 | YWW1137702 | निर्वाचक का नाम : भूरीबाई पति का नाम: जनकसिंह गृह संख्या : 89 उम्र : 52 लिंग : महिला | फोटो उपलब्ध | 414 | YWW1137728 | निर्वाचक का नाम : ज्ञानसिंह पिता का नाम: परबतसिंह गृह संख्या : 89 उम्र : 48 लिंग : पुरुष | फोटो उपलब्ध | 415 | JHW1437037 | निर्वाचक का नाम : संगीताबाई पति का नाम: ज्ञानसिंह गृह संख्या : 89 उम्र : 46 लिंग : महिला | फोटो उपलब्ध |
| 416 | YWW0211649 | निर्वाचक का नाम : अरविन्दसिंह पिता का नाम: शिव सिंह गृह संख्या : 89 उम्र : 36 लिंग : पुरुष | फोटो उपलब्ध | 417 | YWW0738617 | निर्वाचक का नाम : मधु बाई पति का नाम: अरविन्द सिंह गृह संख्या : 89 उम्र : 31 लिंग : महिला | फोटो उपलब्ध | 418 | YWW1811090 | निर्वाचक का नाम : देवेन्द्र सिंह राजपूत पिता का नाम: जनक सिंह राजपूत गृह संख्या : 89 उम्र : 24 लिंग : पुरुष | फोटो उपलब्ध |
| 419 | YWW2021103 | निर्वाचक का नाम : घनिता पिता का नाम: ज्ञान सिंह राजपूत गृह संख्या : 89 उम्र : 19 लिंग : महिला | फोटो उपलब्ध | 420 | JHW1436013 | निर्वाचक का नाम : शेख रफीक खा पिता का नाम: शेखहसन गृह संख्या : 92 उम्र : 38 लिंग : पुरुष | फोटो उपलब्ध | 421 | YWW0211656 | निर्वाचक का नाम : रियानाबी पति का नाम: शेखरफीकखां गृह संख्या : 92 उम्र : 37 लिंग : महिला | फोटो उपलब्ध |
| 422 | YWW1137199 | निर्वाचक का नाम : शेख रसूल खा पिता का नाम: शेख हसन गृह संख्या : 93 उम्र : 66 लिंग : पुरुष | फोटो उपलब्ध | 423 | YWW1138072 | निर्वाचक का नाम : मीना बी पति का नाम: शेख रसूल खान गृह संख्या : 93 उम्र : 61 लिंग : महिला | फोटो उपलब्ध | 424 | YWW0295428 | निर्वाचक का नाम : शेख दाउद पिता का नाम: शेख रसूल गृह संख्या : 93 उम्र : 34 लिंग : पुरुष | फोटो उपलब्ध |
| 425 | YWW0360982 | निर्वाचक का नाम : शेख शाउद पिता का नाम: शेख रसूल गृह संख्या : 93 उम्र : 33 लिंग : पुरुष | फोटो उपलब्ध | 426 | YWW0513325 | निर्वाचक का नाम : शहाना बी पति का नाम: शेख दाउद गृह संख्या : 93 उम्र : 33 लिंग : महिला | फोटो उपलब्ध | 427 | YWW0738633 | निर्वाचक का नाम : हीना बी पति का नाम: शेख शाउद गृह संख्या : 93 उम्र : 30 लिंग : महिला | फोटो उपलब्ध |
| 428 | YWW0738567 | निर्वाचक का नाम : शेख वासिक पिता का नाम: शेख रसूल गृह संख्या : 93 उम्र : 30 लिंग : पुरुष | फोटो उपलब्ध | 429 | YWW1655893 | निर्वाचक का नाम : शहाना बी पति का नाम: शेख वशिक खा गृह संख्या : 93 उम्र : 29 लिंग : महिला | फोटो उपलब्ध | 430 | JHW1552017 | निर्वाचक का नाम : शेख मोहम्मद पिता का नाम: हसन खा गृह संख्या : 94 उम्र : 53 लिंग : पुरुष | फोटो उपलब्ध |
| 431 | YWW1137165 | निर्वाचक का नाम : जरीनाबाई पति का नाम: मोहम्मद खॉ गृह संख्या : 94 उम्र : 48 लिंग : महिला | फोटो उपलब्ध | 432 | YWW0360990 | निर्वाचक का नाम : शेख मौसिम पिता का नाम: शेख मोहम्मद गृह संख्या : 94 उम्र : 33 लिंग : पुरुष | फोटो उपलब्ध | 433 | YWW0595926 | निर्वाचक का नाम : रूबीना बी पति का नाम: शेख मोसिम गृह संख्या : 94 उम्र : 31 लिंग : महिला | फोटो उपलब्ध |

| | | | | | | | | | | | |
|-----|------------|--|-------------|-----|------------|--|-------------|-----|------------|--|-------------|
| 434 | YWW2050532 | निर्वाचक का नाम : सानिया बी पति का नाम: शेख मुशर्रफ गृह संख्या : 94 उम्र : 23 लिंग : महिला | फोटो उपलब्ध | 435 | YWW1720432 | निर्वाचक का नाम : शेख मुशर्रफ पिता का नाम: शेख मोहम्मद गृह संख्या : 94 उम्र : 23 लिंग : पुरुष | फोटो उपलब्ध | 436 | YWW1137157 | निर्वाचक का नाम : शेख रजाक खां पिता का नाम: हसन खॉ गृह संख्या : 95 उम्र : 46 लिंग : पुरुष | फोटो उपलब्ध |
| 437 | JHW1552116 | निर्वाचक का नाम : भूरीबी पति का नाम: रजाक खॉ गृह संख्या : 95 उम्र : 43 लिंग : महिला | फोटो उपलब्ध | 438 | YWW1710045 | निर्वाचक का नाम : जाहिद खॉ पिता का नाम: रजाक खॉ गृह संख्या : 95 उम्र : 23 लिंग : पुरुष | फोटो उपलब्ध | 439 | JHW1436005 | निर्वाचक का नाम : शेख बाबू खा पिता का नाम: हसन खॉ गृह संख्या : 96 उम्र : 42 लिंग : पुरुष | फोटो उपलब्ध |
| 440 | JHW1552108 | निर्वाचक का नाम : ज़रीना बी पति का नाम: शेख बाबू खा गृह संख्या : 96 उम्र : 42 लिंग : महिला | फोटो उपलब्ध | 441 | YWW2038297 | निर्वाचक का नाम : शाईन पिता का नाम: शेख बाबू गृह संख्या : 96 उम्र : 19 लिंग : महिला | फोटो उपलब्ध | 442 | YWW1502509 | निर्वाचक का नाम : हफीजाबाई पति का नाम: शेख ईमामी गृह संख्या : 97 उम्र : 81 लिंग : महिला | फोटो उपलब्ध |
| 443 | JHW1435882 | निर्वाचक का नाम : शेख समद शेख पिता का नाम: शेख ईमामी गृह संख्या : 97 उम्र : 58 लिंग : पुरुष | फोटो उपलब्ध | 444 | YWW1538826 | निर्वाचक का नाम : नशीम बी पति का नाम: शेख समद गृह संख्या : 97 उम्र : 54 लिंग : महिला | फोटो उपलब्ध | 445 | YWW1114180 | निर्वाचक का नाम : शेख रईस पिता का नाम: शेख ईमामी गृह संख्या : 97 उम्र : 53 लिंग : पुरुष | फोटो उपलब्ध |
| 446 | YWW1114339 | निर्वाचक का नाम : फातमाबाई पति का नाम: शेख रईस गृह संख्या : 97 उम्र : 48 लिंग : महिला | फोटो उपलब्ध | 447 | JHW1436617 | निर्वाचक का नाम : शेख फूल पिता का नाम: शेख ईमामी गृह संख्या : 97 उम्र : 48 लिंग : पुरुष | फोटो उपलब्ध | 448 | JHW1436427 | निर्वाचक का नाम : नूरबानो पति का नाम: शेख फूल गृह संख्या : 97 उम्र : 46 लिंग : महिला | फोटो उपलब्ध |
| 449 | JHW1436484 | निर्वाचक का नाम : शेख इकबाल पिता का नाम: शेख इमामी गृह संख्या : 97 उम्र : 41 लिंग : पुरुष | फोटो उपलब्ध | 450 | JHW1436419 | निर्वाचक का नाम : शमीमबी पति का नाम: शेख इकबाल गृह संख्या : 97 उम्र : 40 लिंग : महिला | फोटो उपलब्ध | 451 | YWW1578228 | निर्वाचक का नाम : शेख सादिक पिता का नाम: शेख रईस गृह संख्या : 97 उम्र : 31 लिंग : पुरुष | फोटो उपलब्ध |
| 452 | YWW0738500 | निर्वाचक का नाम : शेख अजहर पिता का नाम: शेख समद गृह संख्या : 97 उम्र : 30 लिंग : पुरुष | फोटो उपलब्ध | 453 | YWW0738518 | निर्वाचक का नाम : हुसेना बी पति का नाम: शेख अजहर गृह संख्या : 97 उम्र : 30 लिंग : महिला | फोटो उपलब्ध | 454 | YWW1742428 | निर्वाचक का नाम : शिफा बी पति का नाम: सादिक शेख गृह संख्या : 97 उम्र : 26 लिंग : महिला | फोटो उपलब्ध |
| 455 | YWW1811058 | निर्वाचक का नाम : वसिम अकरम पिता का नाम: रईस खॉ गृह संख्या : 97 उम्र : 22 लिंग : पुरुष | फोटो उपलब्ध | 456 | YWW1819259 | निर्वाचक का नाम : इस्लाम खां पिता का नाम: इकबाल खां गृह संख्या : 97 उम्र : 21 लिंग : पुरुष | फोटो उपलब्ध | 457 | YWW1114206 | निर्वाचक का नाम : नवाबखॉ पिता का नाम: रूस्तमखॉ गृह संख्या : 99 उम्र : 69 लिंग : पुरुष | फोटो उपलब्ध |
| 458 | YWW1114149 | निर्वाचक का नाम : खेरूनबाई पति का नाम: नवाबखॉ गृह संख्या : 99 उम्र : 66 लिंग : महिला | फोटो उपलब्ध | 459 | JHW1435874 | निर्वाचक का नाम : शेख हाफीज पिता का नाम: शेख नवाब गृह संख्या : 99 उम्र : 41 लिंग : पुरुष | फोटो उपलब्ध | 460 | JHW1437300 | निर्वाचक का नाम : मरियमा बी पति का नाम: शेख हाफीज खॉ गृह संख्या : 99 उम्र : 40 लिंग : महिला | फोटो उपलब्ध |
| 461 | YWW0738625 | निर्वाचक का नाम : फूल बानो पति का नाम: शेख सदांम गृह संख्या : 99 उम्र : 35 लिंग : महिला | फोटो उपलब्ध | 462 | YWW0361006 | निर्वाचक का नाम : शेख सदांम पिता का नाम: शेख नवाब गृह संख्या : 99 उम्र : 33 लिंग : पुरुष | फोटो उपलब्ध | 463 | JHW1435908 | निर्वाचक का नाम : अजीजखॉ पिता का नाम: रूस्तमखॉ गृह संख्या : 100 उम्र : 73 लिंग : पुरुष | फोटो उपलब्ध |

| | | | | | | | | |
|-----|------------|--|-----|------------|---|-----|------------|--|
| 464 | YWW1137215 | निर्वाचक का नाम : बिस्मिलाबाई पति का नाम: अजीजखॉ गृह संख्या : 100 उम्र : 71 लिंग : महिला | 465 | JHW1435890 | निर्वाचक का नाम : शेख मुनीम पिता का नाम: अजीजखॉ गृह संख्या : 100 उम्र : 58 लिंग : पुरुष | 466 | YWW1502491 | निर्वाचक का नाम : समीम बी पति का नाम: मुनिमखॉ गृह संख्या : 100 उम्र : 53 लिंग : महिला |
| 467 | JHW1436815 | निर्वाचक का नाम : शेख रजाक पिता का नाम: शेख अजीज गृह संख्या : 100 उम्र : 40 लिंग : पुरुष | 468 | YWW0427930 | निर्वाचक का नाम : रूखसारबी पति का नाम: शेखरजाक गृह संख्या : 100 उम्र : 32 लिंग : महिला | 469 | YWW0839993 | निर्वाचक का नाम : इलियास शेख पिता का नाम: शेख मुनीम गृह संख्या : 100 उम्र : 29 लिंग : पुरुष |
| 470 | YWW1186345 | निर्वाचक का नाम : शबीना बी पति का नाम: इलीयास खॉ गृह संख्या : 100 उम्र : 28 लिंग : महिला | 471 | YWW1796648 | निर्वाचक का नाम : हसमत बी पति का नाम: शब्बीर खा गृह संख्या : 100 उम्र : 25 लिंग : महिला | 472 | YWW2051910 | निर्वाचक का नाम : मकसूद पिता का नाम: मुनीम खा खा गृह संख्या : 100 उम्र : 21 लिंग : पुरुष |
| 473 | YWW1137751 | निर्वाचक का नाम : हसीनाबाई पति का नाम: अनवरखॉ गृह संख्या : 101 उम्र : 53 लिंग : महिला | 474 | YWW1138114 | निर्वाचक का नाम : अनवर खा पिता का नाम: मुर्तुजु खा गृह संख्या : 101 उम्र : 50 लिंग : पुरुष | 475 | YWW1186386 | निर्वाचक का नाम : रूबिना पति का नाम: मनब्बर खॉ गृह संख्या : 101 उम्र : 28 लिंग : महिला |
| 476 | YWW1114354 | निर्वाचक का नाम : हनीफ खा पिता का नाम: मशीत खा गृह संख्या : 103 उम्र : 61 लिंग : पुरुष | 477 | YWW1114404 | निर्वाचक का नाम : वहीद खॉ पिता का नाम: मशीतखॉ गृह संख्या : 103 उम्र : 56 लिंग : पुरुष | 478 | YWW1114222 | निर्वाचक का नाम : मेराबबाई पति का नाम: हनीफखॉ गृह संख्या : 103 उम्र : 53 लिंग : महिला |
| 479 | YWW1114065 | निर्वाचक का नाम : इनाबाई पति का नाम: वहीदखॉ गृह संख्या : 103 उम्र : 53 लिंग : महिला | 480 | YWW0211672 | निर्वाचक का नाम : शेखजीयाऊल पिता का नाम: शेखहनीफ गृह संख्या : 103 उम्र : 38 लिंग : पुरुष | 481 | YWW0211664 | निर्वाचक का नाम : शेखमुज्जबर पिता का नाम: शेखवहीद गृह संख्या : 103 उम्र : 38 लिंग : पुरुष |
| 482 | YWW0211698 | निर्वाचक का नाम : रूबीनाबी पति का नाम: शेख जियाऊल गृह संख्या : 103 उम्र : 36 लिंग : महिला | 483 | YWW0211680 | निर्वाचक का नाम : सुन्नोबी पति का नाम: शेखमुज्जबर गृह संख्या : 103 उम्र : 36 लिंग : महिला | 484 | YWW1186378 | निर्वाचक का नाम : दाउद पिता का नाम: हनीफ खॉ गृह संख्या : 103 उम्र : 29 लिंग : पुरुष |
| 485 | YWW1634039 | निर्वाचक का नाम : अकिला बी पति का नाम: दाउद गृह संख्या : 103 उम्र : 26 लिंग : महिला | 486 | YWW1939586 | निर्वाचक का नाम : शाहीन बी पति का नाम: दाउद खा गृह संख्या : 103 उम्र : 20 लिंग : महिला | 487 | YWW0405670 | निर्वाचक का नाम : नौशाद खॉ पिता का नाम: मशीतखॉ गृह संख्या : 107 उम्र : 66 लिंग : पुरुष |
| 488 | YWW1137769 | निर्वाचक का नाम : समीदुन बी पति का नाम: नौशाद खॉ गृह संख्या : 107 उम्र : 63 लिंग : महिला | 489 | JHW1437318 | निर्वाचक का नाम : अयनुस पिता का नाम: नौशाद खॉ गृह संख्या : 107 उम्र : 41 लिंग : पुरुष | 490 | JHW1436831 | निर्वाचक का नाम : अनीस खॉ पिता का नाम: नौशाद खॉ गृह संख्या : 107 उम्र : 39 लिंग : पुरुष |
| 491 | YWW0081711 | निर्वाचक का नाम : रूबीना बी पति का नाम: यनुस खॉ गृह संख्या : 107 उम्र : 39 लिंग : महिला | 492 | YWW0144576 | निर्वाचक का नाम : हिना बी पति का नाम: अनीस खॉ गृह संख्या : 107 उम्र : 38 लिंग : महिला | 493 | YWW1502483 | निर्वाचक का नाम : राबिया बाई पति का नाम: अमीर बेग गृह संख्या : 108 उम्र : 88 लिंग : महिला |

| | | | | | |
|--|---------------------------|---|---------------------------|--|---------------------------|
| 494 निर्वाचक का नाम : युसुफ बेग पिता का नाम: अमीर बेग गृह संख्या : 109 उम्र : 53 लिंग : पुरुष | JHW1435981 फोटो उपलब्ध | 495 निर्वाचक का नाम : आरिफबेग पिता का नाम: अमीरबेग गृह संख्या : 109 उम्र : 44 लिंग : पुरुष | JHW1436351 फोटो उपलब्ध | 496 निर्वाचक का नाम : सलमा पति का नाम: आरिफ बेग गृह संख्या : 109 उम्र : 42 लिंग : महिला | JHW1436559 फोटो उपलब्ध |
| 497 निर्वाचक का नाम : आशिफ बेग पिता का नाम: आरिफ बेग गृह संख्या : 109 उम्र : 21 लिंग : पुरुष | YWW1957026 फोटो उपलब्ध | 498 निर्वाचक का नाम : याकुबशाह पिता का नाम: पीराशाह गृह संख्या : 126 उम्र : 63 लिंग : पुरुष | YWW1137785 फोटो उपलब्ध | 499 निर्वाचक का नाम : आमनाबी पति का नाम: याकुबशाह गृह संख्या : 126 उम्र : 61 लिंग : महिला | YWW1114412 फोटो उपलब्ध |
| 500 निर्वाचक का नाम : जाकीर शाह पिता का नाम: याकुब शाह गृह संख्या : 126 उम्र : 44 लिंग : पुरुष | JHW1435809 फोटो उपलब्ध | 501 निर्वाचक का नाम : कल्लो बी पति का नाम: जाकीर शाह गृह संख्या : 126 उम्र : 42 लिंग : महिला | JHW1435957 फोटो उपलब्ध | 502 निर्वाचक का नाम : जाईद शाह पिता का नाम: जाकीर गृह संख्या : 126 उम्र : 24 लिंग : पुरुष | YWW1578764 फोटो उपलब्ध |
| 503 निर्वाचक का नाम : सादिक शाह पिता का नाम: जाकीर शाह गृह संख्या : 126 उम्र : 22 लिंग : पुरुष | YWW1781467 फोटो उपलब्ध | 504 निर्वाचक का नाम : समरीन बी पति का नाम: जाईद शाह गृह संख्या : 126 उम्र : 22 लिंग : महिला | YWW1971076 फोटो उपलब्ध | 505 निर्वाचक का नाम : युसुफशाह पिता का नाम: पीराशाह गृह संख्या : 128 उम्र : 58 लिंग : पुरुष | JHW1833946 फोटो उपलब्ध |
| 506 निर्वाचक का नाम : शामीयाबाई पति का नाम: युसुफशाह गृह संख्या : 128 उम्र : 53 लिंग : महिला | YWW1114420 फोटो उपलब्ध | 507 निर्वाचक का नाम : अनीश शाह पिता का नाम: युसुफ शाह गृह संख्या : 128 उम्र : 39 लिंग : पुरुष | JHW1551910 फोटो उपलब्ध | 508 निर्वाचक का नाम : शार्ईनबी पति का नाम: अनीशशाह गृह संख्या : 128 उम्र : 37 लिंग : महिला | YWW0211714 फोटो उपलब्ध |
| 509 निर्वाचक का नाम : रईशशाह पिता का नाम: युसुफशाह गृह संख्या : 128 उम्र : 34 लिंग : पुरुष | YWW0427906 फोटो उपलब्ध | 510 निर्वाचक का नाम : ईसराइल शाह पिता का नाम: याकुब शाह गृह संख्या : 128 उम्र : 31 लिंग : पुरुष | YWW0595785 फोटो उपलब्ध | 511 निर्वाचक का नाम : रूकसार बी पति का नाम: रईस शाह गृह संख्या : 128 उम्र : 29 लिंग : महिला | YWW1186279 फोटो उपलब्ध |
| 512 निर्वाचक का नाम : रिहाना बी पति का नाम: इसराइल शाह गृह संख्या : 128 उम्र : 27 लिंग : महिला | YWW1314756 फोटो उपलब्ध | 513 निर्वाचक का नाम : शहजाद शाह पिता का नाम: खाजू शाह गृह संख्या : 131 उम्र : 43 लिंग : पुरुष | JHW1437276 फोटो उपलब्ध | 514 निर्वाचक का नाम : नगीनाबी पति का नाम: शहजाद शाह गृह संख्या : 131 उम्र : 40 लिंग : महिला | JHW1436724 फोटो उपलब्ध |
| 515 निर्वाचक का नाम : आरबाज शाह पिता का नाम: शेजाद शाह गृह संख्या : 131 उम्र : 22 लिंग : पुरुष | YWW2031037 फोटो उपलब्ध | 516 निर्वाचक का नाम : खानुशाह पिता का नाम: बापूशाह गृह संख्या : 133 उम्र : 71 लिंग : पुरुष | YWW1137686 फोटो उपलब्ध | 517 निर्वाचक का नाम : सलमाबाई पति का नाम: खानुशाह गृह संख्या : 133 उम्र : 68 लिंग : महिला | YWW1114198 फोटो उपलब्ध |
| 518 निर्वाचक का नाम : रजाकशाह पिता का नाम: खानुशाह गृह संख्या : 133 उम्र : 46 लिंग : पुरुष | YWW1114099 फोटो उपलब्ध | 519 निर्वाचक का नाम : शकीना बी पति का नाम: रजाक शाह गृह संख्या : 133 उम्र : 44 लिंग : महिला | JHW1436716 फोटो उपलब्ध | 520 निर्वाचक का नाम : फरीद शाह पिता का नाम: खानु शाह गृह संख्या : 133 उम्र : 31 लिंग : पुरुष | YWW0595744 फोटो उपलब्ध |
| 521 निर्वाचक का नाम : रानी बी पति का नाम: मिखाइल गृह संख्या : 133 उम्र : 28 लिंग : महिला | YWW1380351 फोटो उपलब्ध | 522 निर्वाचक का नाम : मिकाइल शाह पिता का नाम: खानु शाह गृह संख्या : 133 उम्र : 27 लिंग : पुरुष | YWW0927210 फोटो उपलब्ध | 523 निर्वाचक का नाम : बतुलबाई पति का नाम: बापूशाह गृह संख्या : 134 उम्र : 108 लिंग : महिला | YWW1114115 फोटो उपलब्ध |

| | | | | | | | | | | | |
|-----|------------|---|-------------|-----|------------|--|-------------|-----|------------|--|-------------|
| 524 | YWW1502467 | निर्वाचक का नाम : नुराशाह पिता का नाम: बापूशाह गृह संख्या : 135 उम्र : 63 लिंग : पुरुष | फोटो उपलब्ध | 525 | YWW0081638 | निर्वाचक का नाम : इमरानशाह पिता का नाम: नुराशाह गृह संख्या : 135 उम्र : 46 लिंग : पुरुष | फोटो उपलब्ध | 526 | YWW0081646 | निर्वाचक का नाम : बेताबबी पति का नाम: इमरान शाह गृह संख्या : 135 उम्र : 44 लिंग : महिला | फोटो उपलब्ध |
| 527 | JHW1436880 | निर्वाचक का नाम : फुरकान शाह पिता का नाम: नुरा शाह गृह संख्या : 135 उम्र : 41 लिंग : पुरुष | फोटो उपलब्ध | 528 | YWW0211722 | निर्वाचक का नाम : आमनाबी पति का नाम: फुरकानशाह गृह संख्या : 135 उम्र : 37 लिंग : महिला | फोटो उपलब्ध | 529 | YWW2031029 | निर्वाचक का नाम : रिहान शाह पिता का नाम: इमरान शाह गृह संख्या : 135 उम्र : 20 लिंग : पुरुष | फोटो उपलब्ध |
| 530 | YWW2021194 | निर्वाचक का नाम : सुलतान खा पिता का नाम: फुरकान शाह गृह संख्या : 135 उम्र : 19 लिंग : पुरुष | फोटो उपलब्ध | 531 | YWW1137223 | निर्वाचक का नाम : आमनाबाई पिता का नाम: बापूशाह गृह संख्या : 137 उम्र : 70 लिंग : महिला | फोटो उपलब्ध | 532 | JHW1436823 | निर्वाचक का नाम : शेरुशाह पिता का नाम: खजूशाह गृह संख्या : 137 उम्र : 46 लिंग : पुरुष | फोटो उपलब्ध |
| 533 | JHW1436708 | निर्वाचक का नाम : अनीसा बी पति का नाम: शेरुशाह गृह संख्या : 137 उम्र : 44 लिंग : महिला | फोटो उपलब्ध | 534 | YWW1858836 | निर्वाचक का नाम : समीर शाह पिता का नाम: शेरु शाह गृह संख्या : 137 उम्र : 22 लिंग : पुरुष | फोटो उपलब्ध | 535 | YWW1114172 | निर्वाचक का नाम : गंगाराम पिता का नाम: अनारजी गृह संख्या : 138 उम्र : 63 लिंग : पुरुष | फोटो उपलब्ध |
| 536 | JHW1833839 | निर्वाचक का नाम : चिन्ताबाई पति का नाम: गंगाराम गृह संख्या : 138 उम्र : 58 लिंग : महिला | फोटो उपलब्ध | 537 | YWW0211730 | निर्वाचक का नाम : विजेन्द्र नायक पिता का नाम: गंगाराम गृह संख्या : 138 उम्र : 35 लिंग : पुरुष | फोटो उपलब्ध | 538 | YWW0738559 | निर्वाचक का नाम : देवेन्द्र पिता का नाम: गंगाराम गृह संख्या : 138 उम्र : 30 लिंग : पुरुष | फोटो उपलब्ध |
| 539 | YWW0855163 | निर्वाचक का नाम : गुड्डी बाई नायक पति का नाम: विजेन्द्र नायक गृह संख्या : 138 उम्र : 30 लिंग : महिला | फोटो उपलब्ध | 540 | YWW1137272 | निर्वाचक का नाम : प्रकाशसिंह पिता का नाम: सुबाक सिंह गृह संख्या : 152 उम्र : 56 लिंग : पुरुष | फोटो उपलब्ध | 541 | JHW1437201 | निर्वाचक का नाम : रामकन्या बाई पति का नाम: प्रकाशसिंह गृह संख्या : 152 उम्र : 48 लिंग : महिला | फोटो उपलब्ध |
| 542 | YWW0361014 | निर्वाचक का नाम : अर्जुन सिंह पिता का नाम: प्रकाश सिंह गृह संख्या : 152 उम्र : 33 लिंग : पुरुष | फोटो उपलब्ध | 543 | YWW0817924 | निर्वाचक का नाम : सुषमा ठाकुर पति का नाम: अर्जुन सिंह गृह संख्या : 152 उम्र : 29 लिंग : महिला | फोटो उपलब्ध | 544 | YWW1405737 | निर्वाचक का नाम : रामसिंह पिता का नाम: प्रकाशसिंह गृह संख्या : 152 उम्र : 25 लिंग : पुरुष | फोटो उपलब्ध |
| 545 | YWW1405760 | निर्वाचक का नाम : लक्ष्मण सिंह पिता का नाम: प्रकाश सिंह गृह संख्या : 152 उम्र : 25 लिंग : पुरुष | फोटो उपलब्ध | | | | | | | | |

| | | | | | | | | | | | |
|-----|------------|--|-------------|-----|------------|--|-------------|-----|------------|---|-------------|
| 546 | YWW1137678 | निर्वाचक का नाम : बलीयनबाई पति का नाम: बापूखॉ गृह संख्या : 1 उम्र : 81 लिंग : महिला | फोटो उपलब्ध | 547 | JHW1436310 | निर्वाचक का नाम : सुन्ना बी पिता का नाम: बापू खां गृह संख्या : 1 उम्र : 48 लिंग : महिला | फोटो उपलब्ध | 548 | YWW1137793 | निर्वाचक का नाम : हमदोबी पति का नाम: मुनिमखॉ गृह संख्या : 1 उम्र : 48 लिंग : महिला | फोटो उपलब्ध |
| 549 | YWW1137868 | निर्वाचक का नाम : हकीमखॉ पिता का नाम: बापूखॉ गृह संख्या : 1 उम्र : 46 लिंग : पुरुष | फोटो उपलब्ध | 550 | JHW1436328 | निर्वाचक का नाम : हसरून बी पति का नाम: हकीम खॉ गृह संख्या : 1 उम्र : 44 लिंग : महिला | फोटो उपलब्ध | 551 | JHW1436591 | निर्वाचक का नाम : हफीजखॉ पिता का नाम: बापू खॉ गृह संख्या : 1 उम्र : 41 लिंग : पुरुष | फोटो उपलब्ध |
| 552 | JHW1552140 | निर्वाचक का नाम : शमीमबी पति का नाम: हफीज गृह संख्या : 1 उम्र : 40 लिंग : महिला | फोटो उपलब्ध | 553 | YWW0927160 | निर्वाचक का नाम : साजीद पिता का नाम: मुनीम खां गृह संख्या : 1 उम्र : 27 लिंग : पुरुष | फोटो उपलब्ध | 554 | YWW1407238 | निर्वाचक का नाम : जावेद पिता का नाम: हकीम खां गृह संख्या : 1 उम्र : 25 लिंग : पुरुष | फोटो उपलब्ध |
| 555 | YWW1811074 | निर्वाचक का नाम : मुस्कन बी पति का नाम: जेंऊर खां गृह संख्या : 1 उम्र : 25 लिंग : महिला | फोटो उपलब्ध | 556 | YWW1781400 | निर्वाचक का नाम : जऊर खॉ पिता का नाम: हकीम खॉ गृह संख्या : 01 उम्र : 24 लिंग : पुरुष | फोटो उपलब्ध | 557 | YWW1811082 | निर्वाचक का नाम : नजमा बी पति का नाम: साजिद खां गृह संख्या : 1 उम्र : 22 लिंग : महिला | फोटो उपलब्ध |
| 558 | YWW1946961 | निर्वाचक का नाम : हीना पिता का नाम: हकीम खां गृह संख्या : 1 उम्र : 22 लिंग : महिला | फोटो उपलब्ध | 559 | YWW2049294 | निर्वाचक का नाम : शेहनाज़ बी पति का नाम: रशीद खा गृह संख्या : 1 उम्र : 21 लिंग : महिला | फोटो उपलब्ध | 560 | YWW1781442 | निर्वाचक का नाम : राशिद खां पिता का नाम: मुनीम खां गृह संख्या : 01 उम्र : 21 लिंग : पुरुष | फोटो उपलब्ध |
| 561 | JHW1833912 | निर्वाचक का नाम : इसाकखॉ पिता का नाम: मुंशीखॉ गृह संख्या : 2 उम्र : 71 लिंग : पुरुष | फोटो उपलब्ध | 562 | YWW1137801 | निर्वाचक का नाम : इमृतबाई पति का नाम: इसाकखा गृह संख्या : 2 उम्र : 66 लिंग : महिला | फोटो उपलब्ध | 563 | YWW1138106 | निर्वाचक का नाम : बानोबाई पिता का नाम: मुंशीखॉ गृह संख्या : 2 उम्र : 56 लिंग : महिला | फोटो उपलब्ध |
| 564 | YWW1137264 | निर्वाचक का नाम : रईसखॉ पिता का नाम: इसाकखॉ गृह संख्या : 2 उम्र : 48 लिंग : पुरुष | फोटो उपलब्ध | 565 | YWW1114230 | निर्वाचक का नाम : वहीदखां पिता का नाम: इसाकखां गृह संख्या : 2 उम्र : 47 लिंग : पुरुष | फोटो उपलब्ध | 566 | JHW1437284 | निर्वाचक का नाम : बतुल बी पति का नाम: रईस खां गृह संख्या : 2 उम्र : 44 लिंग : महिला | फोटो उपलब्ध |
| 567 | JHW1437292 | निर्वाचक का नाम : हलीमा बी पति का नाम: वहीद खां गृह संख्या : 2 उम्र : 42 लिंग : महिला | फोटो उपलब्ध | 568 | JHW1436377 | निर्वाचक का नाम : शहीद खां पिता का नाम: इशाक खां गृह संख्या : 2 उम्र : 40 लिंग : पुरुष | फोटो उपलब्ध | 569 | YWW0427880 | निर्वाचक का नाम : हसीनाबी पति का नाम: सईदखां गृह संख्या : 2 उम्र : 34 लिंग : महिला | फोटो उपलब्ध |
| 570 | YWW1946938 | निर्वाचक का नाम : शेख सुफियान पिता का नाम: वहीद खा गृह संख्या : 2 उम्र : 20 लिंग : पुरुष | फोटो उपलब्ध | 571 | YWW2033140 | निर्वाचक का नाम : शेख भूरा पिता का नाम: शेख रईस गृह संख्या : 2 उम्र : 19 लिंग : पुरुष | फोटो उपलब्ध | 572 | YWW0144618 | निर्वाचक का नाम : शेखआलानूरखॉ पिता का नाम: शेखहबीबखॉ गृह संख्या : 4 उम्र : 49 लिंग : पुरुष | फोटो उपलब्ध |
| 573 | YWW0144600 | निर्वाचक का नाम : शेखमुकिमखॉ पिता का नाम: शेखहबीबखॉ गृह संख्या : 4 उम्र : 46 लिंग : पुरुष | फोटो उपलब्ध | 574 | YWW1114255 | निर्वाचक का नाम : अकिलाबाई पति का नाम: आलानूरखां गृह संख्या : 4 उम्र : 46 लिंग : महिला | फोटो उपलब्ध | 575 | JHW1436369 | निर्वाचक का नाम : हकीम खॉ पिता का नाम: हबीब खॉ गृह संख्या : 4 उम्र : 44 लिंग : पुरुष | फोटो उपलब्ध |

| | | | | | | | | | | | |
|-----|------------|--|-------------|-----|------------|---|-------------|-----|------------|---|-------------|
| 576 | JHW1435940 | निर्वाचक का नाम : सलमाबाई पति का नाम: मुक्तिमर्खों गृह संख्या : 4 उम्र : 44 लिंग : महिला | फोटो उपलब्ध | 577 | JHW1435932 | निर्वाचक का नाम : कल्लो बी पति का नाम: हकीम खॉं गृह संख्या : 4 उम्र : 42 लिंग : महिला | फोटो उपलब्ध | 578 | JHW1435924 | निर्वाचक का नाम : भूरी बी पति का नाम: अलानूर खॉं गृह संख्या : 4 उम्र : 42 लिंग : महिला | फोटो उपलब्ध |
| 579 | YWW1939453 | निर्वाचक का नाम : रिज़वाना बी पति का नाम: अज्जु खा गृह संख्या : 4 उम्र : 27 लिंग : महिला | फोटो उपलब्ध | 580 | YWW1748946 | निर्वाचक का नाम : शाहरुख खा पिता का नाम: मुकीम खान गृह संख्या : 04 उम्र : 25 लिंग : पुरुष | फोटो उपलब्ध | 581 | YWW1748938 | निर्वाचक का नाम : तबस्सुम बी पति का नाम: शाहरुख खान गृह संख्या : 04 उम्र : 24 लिंग : महिला | फोटो उपलब्ध |
| 582 | YWW0081653 | निर्वाचक का नाम : फखरूखॉं पिता का नाम: हबीबखॉं गृह संख्या : 5 उम्र : 53 लिंग : पुरुष | फोटो उपलब्ध | 583 | JHW1833896 | निर्वाचक का नाम : खेरूनबाई पति का नाम: फखरूखॉं गृह संख्या : 5 उम्र : 50 लिंग : महिला | फोटो उपलब्ध | 584 | YWW0211748 | निर्वाचक का नाम : शेखनीजाम पिता का नाम: शेख फकरू गृह संख्या : 5 उम्र : 38 लिंग : पुरुष | फोटो उपलब्ध |
| 585 | YWW0211755 | निर्वाचक का नाम : शेख सलाम पिता का नाम: शेख फकरू गृह संख्या : 5 उम्र : 36 लिंग : पुरुष | फोटो उपलब्ध | 586 | YWW0427864 | निर्वाचक का नाम : मेमाबी पति का नाम: शेखनीजाम गृह संख्या : 5 उम्र : 34 लिंग : महिला | फोटो उपलब्ध | 587 | YWW0427856 | निर्वाचक का नाम : परवीन बी पति का नाम: शेखसलाम गृह संख्या : 5 उम्र : 33 लिंग : महिला | फोटो उपलब्ध |
| 588 | YWW1114396 | निर्वाचक का नाम : एहमदनूर शेख पिता का नाम: पीरूशेख गृह संख्या : 6 उम्र : 64 लिंग : पुरुष | फोटो उपलब्ध | 589 | JHW1435841 | निर्वाचक का नाम : असलम शेख पिता का नाम: एहमदनूर शेख गृह संख्या : 6 उम्र : 42 लिंग : पुरुष | फोटो उपलब्ध | 590 | JHW1436856 | निर्वाचक का नाम : शेख सादिक पिता का नाम: शेख एहमदनूर गृह संख्या : 6 उम्र : 40 लिंग : पुरुष | फोटो उपलब्ध |
| 591 | JHW1436153 | निर्वाचक का नाम : मेमून बी पति का नाम: असलम शेख गृह संख्या : 6 उम्र : 40 लिंग : महिला | फोटो उपलब्ध | 592 | YWW0211763 | निर्वाचक का नाम : रियानाबी पति का नाम: शेख सादीक गृह संख्या : 6 उम्र : 37 लिंग : महिला | फोटो उपलब्ध | 593 | YWW1186360 | निर्वाचक का नाम : नसीम बी पति का नाम: शेख मुजीब खॉं गृह संख्या : 6 उम्र : 35 लिंग : महिला | फोटो उपलब्ध |
| 594 | YWW0361022 | निर्वाचक का नाम : शेख मुजीब पिता का नाम: शेख एहमदनूर गृह संख्या : 6 उम्र : 34 लिंग : पुरुष | फोटो उपलब्ध | 595 | JHW1833854 | निर्वाचक का नाम : इमामी शेख पिता का नाम: पीरूशेख गृह संख्या : 7/1 उम्र : 66 लिंग : पुरुष | फोटो उपलब्ध | 596 | YWW1137876 | निर्वाचक का नाम : बिस्मिलाबाई पति का नाम: इमामी शेख गृह संख्या : 7/1 उम्र : 63 लिंग : महिला | फोटो उपलब्ध |
| 597 | YWW1114313 | निर्वाचक का नाम : शेख रज़ाक़ खान पिता का नाम: इमामी शेख गृह संख्या : 7/1 उम्र : 46 लिंग : पुरुष | फोटो उपलब्ध | 598 | JHW1436146 | निर्वाचक का नाम : नसीम बी पति का नाम: अ रजाक़ शेख गृह संख्या : 7/1 उम्र : 44 लिंग : महिला | फोटो उपलब्ध | 599 | JHW1437060 | निर्वाचक का नाम : अब्दुल शहज़ाद शेख पिता का नाम: इमामी शेख गृह संख्या : 7/1 उम्र : 41 लिंग : पुरुष | फोटो उपलब्ध |
| 600 | JHW1436807 | निर्वाचक का नाम : अ सलाम शेख पिता का नाम: इमामी शेख गृह संख्या : 7/1 उम्र : 40 लिंग : पुरुष | फोटो उपलब्ध | 601 | JHW1436161 | निर्वाचक का नाम : अख्तर बी पति का नाम: अ शेजाद शेख गृह संख्या : 7/1 उम्र : 40 लिंग : महिला | फोटो उपलब्ध | 602 | JHW1436179 | निर्वाचक का नाम : रूबीना बी पति का नाम: अ सलाम शेख गृह संख्या : 7/1 उम्र : 39 लिंग : महिला | फोटो उपलब्ध |
| 603 | YWW1817972 | निर्वाचक का नाम : फ़ातमा बी पिता का नाम: रज़ाक़ खॉं गृह संख्या : 7/1 उम्र : 21 लिंग : महिला | फोटो उपलब्ध | 604 | YWW0081661 | निर्वाचक का नाम : सलमा बी पति का नाम: शेख मुनीम गृह संख्या : 8 उम्र : 40 लिंग : महिला | फोटो उपलब्ध | 605 | JHW1436047 | निर्वाचक का नाम : कल्लु खा पिता का नाम: बलदारखॉं गृह संख्या : 9 उम्र : 61 लिंग : पुरुष | फोटो उपलब्ध |

| | | | | | | | | | | | |
|-----|------------|--|-------------|-----|------------|--|-------------|-----|------------|--|-------------|
| 606 | YWW1137975 | निर्वाचक का नाम : अखतर बी पति का नाम: कल्लूखॉ गृह संख्या : 9 उम्र : 59 लिंग : महिला | फोटो उपलब्ध | 607 | YWW1138080 | निर्वाचक का नाम : सेहजाद खा पिता का नाम: कल्लूखॉ गृह संख्या : 9 उम्र : 44 लिंग : पुरुष | फोटो उपलब्ध | 608 | JHW1436633 | निर्वाचक का नाम : युनुस खॉ पिता का नाम: कल्लू खॉ गृह संख्या : 9 उम्र : 43 लिंग : पुरुष | फोटो उपलब्ध |
| 609 | YWW0144568 | निर्वाचक का नाम : अखतर बी पति का नाम: शहजाद खॉ गृह संख्या : 9 उम्र : 43 लिंग : महिला | फोटो उपलब्ध | 610 | JHW1552272 | निर्वाचक का नाम : शमीम बी पति का नाम: युनुस खॉ गृह संख्या : 9 उम्र : 41 लिंग : महिला | फोटो उपलब्ध | 611 | YWW0595819 | निर्वाचक का नाम : आबीद खॉ पिता का नाम: कल्लू खॉ गृह संख्या : 9 उम्र : 38 लिंग : पुरुष | फोटो उपलब्ध |
| 612 | YWW0211771 | निर्वाचक का नाम : मेमुनबी पति का नाम: शेखआबीद गृह संख्या : 9 उम्र : 37 लिंग : महिला | फोटो उपलब्ध | 613 | YWW1137207 | निर्वाचक का नाम : सईउध्दीनबाई पति का नाम: हईदखॉ गृह संख्या : 10 उम्र : 58 लिंग : महिला | फोटो उपलब्ध | 614 | YWW0595827 | निर्वाचक का नाम : सद्दाम पिता का नाम: हाईद खॉ गृह संख्या : 10 उम्र : 31 लिंग : पुरुष | फोटो उपलब्ध |
| 615 | YWW0855155 | निर्वाचक का नाम : फातमा बी पति का नाम: शेखसद्दाम गृह संख्या : 10 उम्र : 30 लिंग : महिला | फोटो उपलब्ध | 616 | YWW0839944 | निर्वाचक का नाम : जाहूल खा पिता का नाम: हाईद खॉ गृह संख्या : 10 उम्र : 30 लिंग : पुरुष | फोटो उपलब्ध | 617 | YWW1326057 | निर्वाचक का नाम : भूरी पति का नाम: जाहूल खा गृह संख्या : 10 उम्र : 28 लिंग : महिला | फोटो उपलब्ध |
| 618 | YWW1137256 | निर्वाचक का नाम : वहीदखॉ पिता का नाम: बलदारखॉ गृह संख्या : 12 उम्र : 52 लिंग : पुरुष | फोटो उपलब्ध | 619 | YWW1137835 | निर्वाचक का नाम : आबदाबाई पति का नाम: वहीदखॉ गृह संख्या : 12 उम्र : 50 लिंग : महिला | फोटो उपलब्ध | 620 | YWW0817908 | निर्वाचक का नाम : शेख वकील पिता का नाम: शेख वहीद गृह संख्या : 12 उम्र : 29 लिंग : पुरुष | फोटो उपलब्ध |
| 621 | YWW0817916 | निर्वाचक का नाम : शैनाज बी पति का नाम: शेख वकील गृह संख्या : 12 उम्र : 29 लिंग : महिला | फोटो उपलब्ध | 622 | YWW1407261 | निर्वाचक का नाम : यूसुफ खॉ पिता का नाम: वहिद खॉ गृह संख्या : 12 उम्र : 25 लिंग : पुरुष | फोटो उपलब्ध | 623 | YWW1137397 | निर्वाचक का नाम : शेख आसीन खा पिता का नाम: अहमद खा गृह संख्या : 17/1 उम्र : 59 लिंग : पुरुष | फोटो उपलब्ध |
| 624 | YWW1175603 | निर्वाचक का नाम : हुसना बी पति का नाम: शेख आसीन खा गृह संख्या : 17/1 उम्र : 49 लिंग : महिला | फोटो उपलब्ध | 625 | YWW0211789 | निर्वाचक का नाम : शेख आमिन खा पिता का नाम: शेख आसीन खा गृह संख्या : 17/1 उम्र : 36 लिंग : पुरुष | फोटो उपलब्ध | 626 | YWW0295436 | निर्वाचक का नाम : शबाना बी पति का नाम: शेख आमिन खा गृह संख्या : 17/1 उम्र : 34 लिंग : महिला | फोटो उपलब्ध |
| 627 | YWW0738534 | निर्वाचक का नाम : सलमा बी पति का नाम: आबीद गृह संख्या : 17/1 उम्र : 32 लिंग : महिला | फोटो उपलब्ध | 628 | YWW0427781 | निर्वाचक का नाम : आबीद खा पिता का नाम: शेख आसीन खा गृह संख्या : 17/1 उम्र : 32 लिंग : पुरुष | फोटो उपलब्ध | 629 | JHW1436260 | निर्वाचक का नाम : नशीम बी पति का नाम: इस्माईल खॉ गृह संख्या : 17/2 उम्र : 59 लिंग : महिला | फोटो उपलब्ध |
| 630 | YWW0081679 | निर्वाचक का नाम : रेशमबाई पति का नाम: मांगीलाल गृह संख्या : 24 उम्र : 83 लिंग : महिला | फोटो उपलब्ध | 631 | JHW1436849 | निर्वाचक का नाम : बाबूलाल पिता का नाम: मांगीलाल गृह संख्या : 24 उम्र : 42 लिंग : पुरुष | फोटो उपलब्ध | 632 | JHW1436443 | निर्वाचक का नाम : सुनीता बाई पति का नाम: बाबूलाल गृह संख्या : 24 उम्र : 41 लिंग : महिला | फोटो उपलब्ध |
| 633 | YWW1137348 | निर्वाचक का नाम : हजारीलाल पिता का नाम: कालुराम गृह संख्या : 25/1 उम्र : 83 लिंग : पुरुष | फोटो उपलब्ध | 634 | YWW1137850 | निर्वाचक का नाम : शंकरलाल पिता का नाम: भंवरजी गृह संख्या : 26 उम्र : 58 लिंग : पुरुष | फोटो उपलब्ध | 635 | JHW1552157 | निर्वाचक का नाम : गीताबाई पति का नाम: शंकरलाल गृह संख्या : 26 उम्र : 53 लिंग : महिला | फोटो उपलब्ध |

| | | | | | | | | | | | |
|-----|------------|---|-------------|-----|------------|---|-------------|-----|------------|--|-------------|
| 636 | YWW1280361 | निर्वाचक का नाम : देवराज पिता का नाम: शंकरलाल गृह संख्या : 26 उम्र : 26 लिंग : पुरुष | फोटो उपलब्ध | 637 | YWW1327345 | निर्वाचक का नाम : सोरम बाई पति का नाम: देवराज गृह संख्या : 26 उम्र : 26 लिंग : महिला | फोटो उपलब्ध | 638 | YWW1137355 | निर्वाचक का नाम : ऊंकारसिंह पिता का नाम: मंछाराम गृह संख्या : 27 उम्र : 88 लिंग : पुरुष | फोटो उपलब्ध |
| 639 | YWW1137983 | निर्वाचक का नाम : नारायणसिंह पिता का नाम: ऊंकारसिंह गृह संख्या : 27 उम्र : 53 लिंग : पुरुष | फोटो उपलब्ध | 640 | YWW1137413 | निर्वाचक का नाम : देवबाई पति का नाम: नारायणसिंह गृह संख्या : 27 उम्र : 50 लिंग : महिला | फोटो उपलब्ध | 641 | YWW0738609 | निर्वाचक का नाम : राधा मालवीय पति का नाम: संतोष मालवीय गृह संख्या : 27 उम्र : 30 लिंग : महिला | फोटो उपलब्ध |
| 642 | YWW0817858 | निर्वाचक का नाम : सन्तोष मालवीय पिता का नाम: नारायण सिंह गृह संख्या : 27 उम्र : 29 लिंग : पुरुष | फोटो उपलब्ध | 643 | YWW1137306 | निर्वाचक का नाम : पदमसिंह पिता का नाम: मथरालाल गृह संख्या : 29 उम्र : 56 लिंग : पुरुष | फोटो उपलब्ध | 644 | YWW1137363 | निर्वाचक का नाम : गीताबाई पति का नाम: पदमसिंह गृह संख्या : 29 उम्र : 53 लिंग : महिला | फोटो उपलब्ध |
| 645 | YWW1941178 | निर्वाचक का नाम : राजेश कुमार पिता का नाम: पदम सिंह गृह संख्या : 29 उम्र : 24 लिंग : पुरुष | फोटो उपलब्ध | 646 | YWW1502459 | निर्वाचक का नाम : प्रभुलाल पिता का नाम: मांगीलाल गृह संख्या : 30 उम्र : 58 लिंग : पुरुष | फोटो उपलब्ध | 647 | YWW1502442 | निर्वाचक का नाम : लीलाबाई पति का नाम: प्रभुलाल गृह संख्या : 30 उम्र : 53 लिंग : महिला | फोटो उपलब्ध |
| 648 | JHW1436492 | निर्वाचक का नाम : दिनेश पिता का नाम: मांगीलाल गृह संख्या : 30 उम्र : 40 लिंग : पुरुष | फोटो उपलब्ध | 649 | JHW1436385 | निर्वाचक का नाम : कान्ताबाई पति का नाम: दिनेश गृह संख्या : 30 उम्र : 40 लिंग : महिला | फोटो उपलब्ध | 650 | YWW1578483 | निर्वाचक का नाम : संजू पिता का नाम: प्रभुलाल गृह संख्या : 30 उम्र : 24 लिंग : पुरुष | फोटो उपलब्ध |
| 651 | YWW1742402 | निर्वाचक का नाम : रामबाबू पिता का नाम: दिनेश गृह संख्या : 30 उम्र : 23 लिंग : पुरुष | फोटो उपलब्ध | 652 | YWW1811025 | निर्वाचक का नाम : पिकी मालवीय पति का नाम: रामबाबू गृह संख्या : 30 उम्र : 23 लिंग : महिला | फोटो उपलब्ध | 653 | YWW1854512 | निर्वाचक का नाम : अलका मालवीय पति का नाम: संजू मालवीय गृह संख्या : 30 उम्र : 23 लिंग : महिला | फोटो उपलब्ध |
| 654 | YWW1137314 | निर्वाचक का नाम : गंगाबाई पति का नाम: सिध्दनाथ गृह संख्या : 31 उम्र : 78 लिंग : महिला | फोटो उपलब्ध | 655 | YWW1137694 | निर्वाचक का नाम : रामप्रसाद पिता का नाम: सिध्दनाथ गृह संख्या : 31 उम्र : 53 लिंग : पुरुष | फोटो उपलब्ध | 656 | YWW1137884 | निर्वाचक का नाम : ललताबाई पति का नाम: रामप्रसाद गृह संख्या : 31 उम्र : 48 लिंग : महिला | फोटो उपलब्ध |
| 657 | YWW0738526 | निर्वाचक का नाम : लाड सिंह पिता का नाम: राम प्रसाद गृह संख्या : 31 उम्र : 30 लिंग : पुरुष | फोटो उपलब्ध | 658 | YWW1186303 | निर्वाचक का नाम : हंसा पिता का नाम: रामप्रसाद गृह संख्या : 31 उम्र : 27 लिंग : महिला | फोटो उपलब्ध | 659 | YWW1137454 | निर्वाचक का नाम : रमेश पिता का नाम: जगन्नाथ गृह संख्या : 32 उम्र : 53 लिंग : पुरुष | फोटो उपलब्ध |
| 660 | YWW1137322 | निर्वाचक का नाम : रामसभाबाई पति का नाम: रमेश गृह संख्या : 32 उम्र : 48 लिंग : महिला | फोटो उपलब्ध | 661 | YWW1280387 | निर्वाचक का नाम : सतीश पिता का नाम: रमेश गृह संख्या : 32 उम्र : 26 लिंग : पुरुष | फोटो उपलब्ध | 662 | YWW1578814 | निर्वाचक का नाम : लखनलाल पिता का नाम: रमेशचंद्र गृह संख्या : 32 उम्र : 24 लिंग : पुरुष | फोटो उपलब्ध |
| 663 | YWW1720457 | निर्वाचक का नाम : दिपक मालवीय पिता का नाम: रमेशचंद्र मालवीय गृह संख्या : 32 उम्र : 22 लिंग : पुरुष | फोटो उपलब्ध | 664 | YWW1137660 | निर्वाचक का नाम : धीसु मालवीय पिता का नाम: मुन्नाजी गृह संख्या : 33 उम्र : 63 लिंग : पुरुष | फोटो उपलब्ध | 665 | YWW1137371 | निर्वाचक का नाम : चन्द्रकला मालवीय पति का नाम: धीसुलाल गृह संख्या : 33 उम्र : 58 लिंग : महिला | फोटो उपलब्ध |

| | | | | | | | | | | | |
|-----|------------|---|-------------|-----|------------|--|-------------|-----|------------|---|-------------|
| 666 | JHW1436666 | निर्वाचक का नाम : महेश पिता का नाम: धीसूलाल गृह संख्या : 33 उम्र : 40 लिंग : पुरुष | फोटो उपलब्ध | 667 | JHW1436401 | निर्वाचक का नाम : सुशीलाबाई पति का नाम: महेश गृह संख्या : 33 उम्र : 40 लिंग : महिला | फोटो उपलब्ध | 668 | YWW0738484 | निर्वाचक का नाम : राहुल पिता का नाम: धीसूलाल गृह संख्या : 33 उम्र : 30 लिंग : पुरुष | फोटो उपलब्ध |
| 669 | YWW1710078 | निर्वाचक का नाम : आरती पति का नाम: राहुल मालवीय गृह संख्या : 33 उम्र : 23 लिंग : महिला | फोटो उपलब्ध | 670 | YWW1137942 | निर्वाचक का नाम : अमरसिंह पिता का नाम: धीसूलाल गृह संख्या : 34 उम्र : 73 लिंग : पुरुष | फोटो उपलब्ध | 671 | YWW1137389 | निर्वाचक का नाम : भूरीबाई पति का नाम: अमरसिंह गृह संख्या : 34 उम्र : 63 लिंग : महिला | फोटो उपलब्ध |
| 672 | YWW0361030 | निर्वाचक का नाम : जीवन सिंह पिता का नाम: अमर सिंह गृह संख्या : 34 उम्र : 33 लिंग : पुरुष | फोटो उपलब्ध | 673 | YWW1326594 | निर्वाचक का नाम : टीना पति का नाम: जितेंद्र गृह संख्या : 34 उम्र : 33 लिंग : महिला | फोटो उपलब्ध | 674 | YWW0513374 | निर्वाचक का नाम : सुनीता पति का नाम: जीवन सिंह गृह संख्या : 34 उम्र : 32 लिंग : महिला | फोटो उपलब्ध |
| 675 | YWW0361048 | निर्वाचक का नाम : जितेंद्र पिता का नाम: अमर सिंह गृह संख्या : 34 उम्र : 30 लिंग : पुरुष | फोटो उपलब्ध | 676 | YWW0876763 | निर्वाचक का नाम : विजेन्द्र पिता का नाम: अमर सिंह गृह संख्या : 34 उम्र : 28 लिंग : पुरुष | फोटो उपलब्ध | 677 | YWW1326560 | निर्वाचक का नाम : छाया पति का नाम: विजेंद्र गृह संख्या : 34 उम्र : 26 लिंग : महिला | फोटो उपलब्ध |
| 678 | YWW1137710 | निर्वाचक का नाम : रमेश पिता का नाम: धीसु गृह संख्या : 35 उम्र : 63 लिंग : पुरुष | फोटो उपलब्ध | 679 | YWW1137843 | निर्वाचक का नाम : रूखमाबाई पति का नाम: रमेश गृह संख्या : 35 उम्र : 58 लिंग : महिला | फोटो उपलब्ध | 680 | YWW0738492 | निर्वाचक का नाम : राहुल पिता का नाम: रमेश चन्द्र गृह संख्या : 35 उम्र : 30 लिंग : पुरुष | फोटो उपलब्ध |
| 681 | YWW0927152 | निर्वाचक का नाम : अर्जुन पिता का नाम: रमेशचन्द्र मालवीय गृह संख्या : 35 उम्र : 27 लिंग : पुरुष | फोटो उपलब्ध | 682 | YWW1578137 | निर्वाचक का नाम : सिया बाई पति का नाम: अर्जुन सिंह गृह संख्या : 35 उम्र : 25 लिंग : महिला | फोटो उपलब्ध | 683 | YWW1137744 | निर्वाचक का नाम : शान्ताबाई पिता का नाम: मांगीलाल गृह संख्या : 37 उम्र : 68 लिंग : महिला | फोटो उपलब्ध |
| 684 | YWW0427765 | निर्वाचक का नाम : मनोहरलाल पिता का नाम: जगन्नाथ गृह संख्या : 37 उम्र : 32 लिंग : पुरुष | फोटो उपलब्ध | 685 | YWW1325927 | निर्वाचक का नाम : मधु पति का नाम: मनोहरलाल गृह संख्या : 37 उम्र : 30 लिंग : महिला | फोटो उपलब्ध | 686 | YWW1137777 | निर्वाचक का नाम : इस्माइलखॉ पिता का नाम: हबीबखॉ गृह संख्या : 41 उम्र : 47 लिंग : पुरुष | फोटो उपलब्ध |
| 687 | JHW1833904 | निर्वाचक का नाम : सुन्नाबाई पति का नाम: ईस्माइलखॉ गृह संख्या : 41 उम्र : 46 लिंग : महिला | फोटो उपलब्ध | 688 | YWW1137827 | निर्वाचक का नाम : जुम्मतबाई पति का नाम: धीसुलाल गृह संख्या : 45 उम्र : 98 लिंग : महिला | फोटो उपलब्ध | 689 | JHW1833920 | निर्वाचक का नाम : सलीम शाह पिता का नाम: धीसुलाल गृह संख्या : 45 उम्र : 53 लिंग : पुरुष | फोटो उपलब्ध |
| 690 | YWW1137900 | निर्वाचक का नाम : हसीनाबाई पति का नाम: सलीम शाह गृह संख्या : 45 उम्र : 50 लिंग : महिला | फोटो उपलब्ध | 691 | YWW0427963 | निर्वाचक का नाम : हलीमशाह पिता का नाम: सलीमशाह गृह संख्या : 45 उम्र : 32 लिंग : पुरुष | फोटो उपलब्ध | 692 | YWW1280353 | निर्वाचक का नाम : नाज़मीन पति का नाम: हलीम शाह गृह संख्या : 45 उम्र : 26 लिंग : महिला | फोटो उपलब्ध |
| 693 | YWW1407204 | निर्वाचक का नाम : सोयब शाह पिता का नाम: सलीम शाह गृह संख्या : 45 उम्र : 25 लिंग : पुरुष | फोटो उपलब्ध | 694 | YWW1706506 | निर्वाचक का नाम : जन्नत बी पति का नाम: शोएब शाह गृह संख्या : 45 उम्र : 24 लिंग : महिला | फोटो उपलब्ध | 695 | JHW1574532 | निर्वाचक का नाम : भूरेखॉ पिता का नाम: छोटैखॉ गृह संख्या : 47 उम्र : 58 लिंग : पुरुष | फोटो उपलब्ध |

| | | | | | | | | | | | |
|-----|------------|---|-------------|-----|------------|---|-------------|-----|------------|---|-------------|
| 696 | JHW1552165 | निर्वाचक का नाम : सन्नोबाई पति का नाम: भुरेखों गृह संख्या : 47 उम्र : 54 लिंग : महिला | फोटो उपलब्ध | 697 | YWW0513382 | निर्वाचक का नाम : शबाना बी पति का नाम: युनुश खां गृह संख्या : 47 उम्र : 37 लिंग : महिला | फोटो उपलब्ध | 698 | YWW0513390 | निर्वाचक का नाम : युनुश खां पिता का नाम: भुरेखों गृह संख्या : 47 उम्र : 34 लिंग : पुरुष | फोटो उपलब्ध |
| 699 | YWW1647759 | निर्वाचक का नाम : यास्मीन बी पति का नाम: रईस खां गृह संख्या : 47 उम्र : 29 लिंग : महिला | फोटो उपलब्ध | 700 | YWW0839969 | निर्वाचक का नाम : रईस खां पिता का नाम: भुरेखों गृह संख्या : 47 उम्र : 29 लिंग : पुरुष | फोटो उपलब्ध | 701 | YWW0876789 | निर्वाचक का नाम : इकबाल खों पिता का नाम: भुरेखों गृह संख्या : 47 उम्र : 28 लिंग : पुरुष | फोटो उपलब्ध |
| 702 | YWW1710086 | निर्वाचक का नाम : रुखसार बी पति का नाम: इकबाल खों गृह संख्या : 47 उम्र : 28 लिंग : महिला | फोटो उपलब्ध | 703 | YWW1436971 | निर्वाचक का नाम : इमरान शेख पिता का नाम: भुरेखों गृह संख्या : 47 उम्र : 25 लिंग : पुरुष | फोटो उपलब्ध | 704 | JHW1436138 | निर्वाचक का नाम : शेखबलदार पिता का नाम: शेखछोटेखों गृह संख्या : 48 उम्र : 63 लिंग : पुरुष | फोटो उपलब्ध |
| 705 | JHW1436302 | निर्वाचक का नाम : शकिलाबाई पति का नाम: शेख बलदार गृह संख्या : 48 उम्र : 58 लिंग : महिला | फोटो उपलब्ध | 706 | JHW1436120 | निर्वाचक का नाम : शेखराजू पिता का नाम: शेख बलदार गृह संख्या : 48 उम्र : 42 लिंग : पुरुष | फोटो उपलब्ध | 707 | JHW1436294 | निर्वाचक का नाम : रजियाबी पति का नाम: राजू गृह संख्या : 48 उम्र : 40 लिंग : महिला | फोटो उपलब्ध |
| 708 | YWW0211797 | निर्वाचक का नाम : शेखजाकीर पिता का नाम: शेखबलदार गृह संख्या : 48 उम्र : 38 लिंग : पुरुष | फोटो उपलब्ध | 709 | YWW1186410 | निर्वाचक का नाम : अमरीन बी पति का नाम: शेख जाकिर गृह संख्या : 48 उम्र : 28 लिंग : महिला | फोटो उपलब्ध | 710 | YWW1502475 | निर्वाचक का नाम : तस्लीमबाई पति का नाम: वहीदखों गृह संख्या : 50 उम्र : 48 लिंग : महिला | फोटो उपलब्ध |
| 711 | YWW0789180 | निर्वाचक का नाम : शेख रईस पिता का नाम: शेख वहीद गृह संख्या : 50 उम्र : 34 लिंग : पुरुष | फोटो उपलब्ध | 712 | YWW1941046 | निर्वाचक का नाम : शबनम बी पति का नाम: शेख रईस गृह संख्या : 50 उम्र : 32 लिंग : महिला | फोटो उपलब्ध | 713 | YWW0789172 | निर्वाचक का नाम : सददाम शेख पिता का नाम: वहीद खां शेख गृह संख्या : 50 उम्र : 30 लिंग : पुरुष | फोटो उपलब्ध |
| 714 | YWW1314731 | निर्वाचक का नाम : अफ़साना बी पति का नाम: सहाम खा गृह संख्या : 50 उम्र : 28 लिंग : महिला | फोटो उपलब्ध | 715 | YWW1137918 | निर्वाचक का नाम : बलदारखों पिता का नाम: बरकतखों गृह संख्या : 52 उम्र : 76 लिंग : पुरुष | फोटो उपलब्ध | 716 | JHW1436765 | निर्वाचक का नाम : नूरखों पिता का नाम: बलदारखों गृह संख्या : 52 उम्र : 49 लिंग : पुरुष | फोटो उपलब्ध |
| 717 | JHW1436278 | निर्वाचक का नाम : इन्नाबाई पति का नाम: नूरखा गृह संख्या : 52 उम्र : 48 लिंग : महिला | फोटो उपलब्ध | 718 | YWW1137959 | निर्वाचक का नाम : अतिकखों पिता का नाम: बलदारखों गृह संख्या : 52 उम्र : 46 लिंग : पुरुष | फोटो उपलब्ध | 719 | YWW0081695 | निर्वाचक का नाम : सुन्नाबी पति का नाम: अतिक गृह संख्या : 52 उम्र : 40 लिंग : महिला | फोटो उपलब्ध |
| 720 | YWW1186451 | निर्वाचक का नाम : रुखसाना पति का नाम: नूरखों गृह संख्या : 52 उम्र : 27 लिंग : महिला | फोटो उपलब्ध | 721 | YWW1939115 | निर्वाचक का नाम : शफीक खों पिता का नाम: अतीक खा गृह संख्या : 52 उम्र : 20 लिंग : पुरुष | फोटो उपलब्ध | 722 | YWW1939487 | निर्वाचक का नाम : इरफ़ान खों पिता का नाम: अतीक खा गृह संख्या : 52 उम्र : 20 लिंग : पुरुष | फोटो उपलब्ध |
| 723 | YWW1946334 | निर्वाचक का नाम : अरमान खा पिता का नाम: नूर खा गृह संख्या : 52 उम्र : 20 लिंग : पुरुष | फोटो उपलब्ध | 724 | JHW1552009 | निर्वाचक का नाम : कलसुम बाई पति का नाम: रसीद खों गृह संख्या : 112 उम्र : 66 लिंग : महिला | फोटो उपलब्ध | 725 | JHW1436583 | निर्वाचक का नाम : शेख रजाक पिता का नाम: शेख रसीद गृह संख्या : 112 उम्र : 40 लिंग : पुरुष | फोटो उपलब्ध |

| | | | | | | | | | | | |
|-----|------------|--|-------------|-----|------------|--|-------------|-----|------------|--|-------------|
| 726 | YWW0427955 | निर्वाचक का नाम : रूखसारबी पति का नाम: शेखरजाक गृह संख्या : 112 उम्र : 34 लिंग : महिला | फोटो उपलब्ध | 727 | YWW1137926 | निर्वाचक का नाम : चांद शाह पिता का नाम: पीराशाह गृह संख्या : 124 उम्र : 53 लिंग : पुरुष | फोटो उपलब्ध | 728 | YWW0360909 | निर्वाचक का नाम : मेमुनबाई पति का नाम: चांद शाह गृह संख्या : 124 उम्र : 50 लिंग : महिला | फोटो उपलब्ध |
| 729 | YWW1781483 | निर्वाचक का नाम : आजम शाह पिता का नाम: चांद शाह गृह संख्या : 124 उम्र : 21 लिंग : पुरुष | फोटो उपलब्ध | 730 | YWW1798750 | निर्वाचक का नाम : शाहरुख शाह पिता का नाम: शेरू शाह गृह संख्या : 127 उम्र : 22 लिंग : पुरुष | फोटो उपलब्ध | 731 | YWW0970392 | निर्वाचक का नाम : रसूल खा पिता का नाम: छोटे खा गृह संख्या : 145 उम्र : 74 लिंग : पुरुष | फोटो उपलब्ध |
| 732 | YWW1137967 | निर्वाचक का नाम : सईदुन बी पति का नाम: रसूल खा गृह संख्या : 145 उम्र : 69 लिंग : महिला | फोटो उपलब्ध | 733 | JHW1436054 | निर्वाचक का नाम : शेख सफीक पिता का नाम: रसूल खा गृह संख्या : 145 उम्र : 46 लिंग : पुरुष | फोटो उपलब्ध | 734 | JHW1435973 | निर्वाचक का नाम : रईस खा पिता का नाम: रसूल खा गृह संख्या : 145 उम्र : 44 लिंग : पुरुष | फोटो उपलब्ध |
| 735 | JHW1436898 | निर्वाचक का नाम : रुक्याया बी पति का नाम: रईस खा गृह संख्या : 145 उम्र : 41 लिंग : महिला | फोटो उपलब्ध | 736 | YWW0595835 | निर्वाचक का नाम : रफीक शेख पिता का नाम: रसूल खा गृह संख्या : 145 उम्र : 39 लिंग : पुरुष | फोटो उपलब्ध | 737 | YWW0211813 | निर्वाचक का नाम : हसरून बी पति का नाम: शेखसफीक गृह संख्या : 145 उम्र : 38 लिंग : महिला | फोटो उपलब्ध |
| 738 | YWW0211821 | निर्वाचक का नाम : शबानाबी पति का नाम: शेखरफीक गृह संख्या : 145 उम्र : 36 लिंग : महिला | फोटो उपलब्ध | 739 | YWW0427922 | निर्वाचक का नाम : सदाम पिता का नाम: रसूल खा गृह संख्या : 145 उम्र : 32 लिंग : पुरुष | फोटो उपलब्ध | 740 | YWW0927236 | निर्वाचक का नाम : आसीफा बी पति का नाम: सददाम गृह संख्या : 145 उम्र : 27 लिंग : महिला | फोटो उपलब्ध |
| 741 | YWW1137470 | निर्वाचक का नाम : जुबेदाबी पति का नाम: शब्बीरखा गृह संख्या : 187 उम्र : 63 लिंग : महिला | फोटो उपलब्ध | 742 | YWW0211839 | निर्वाचक का नाम : शेखशाईद पिता का नाम: शेख शब्बीर गृह संख्या : 187 उम्र : 35 लिंग : पुरुष | फोटो उपलब्ध | 743 | YWW0211847 | निर्वाचक का नाम : शकीलाबी पति का नाम: शेख शाईद गृह संख्या : 187 उम्र : 35 लिंग : महिला | फोटो उपलब्ध |
| 744 | YWW0361055 | निर्वाचक का नाम : शेख सुलेमान पिता का नाम: शेख शब्बीर गृह संख्या : 187 उम्र : 34 लिंग : पुरुष | फोटो उपलब्ध | 745 | YWW0513333 | निर्वाचक का नाम : मेमाबी पति का नाम: शेख सुलेमान गृह संख्या : 187 उम्र : 33 लिंग : महिला | फोटो उपलब्ध | 746 | YWW0840009 | निर्वाचक का नाम : उसमान खा पिता का नाम: शब्बीर खा गृह संख्या : 187 उम्र : 29 लिंग : पुरुष | फोटो उपलब्ध |
| 747 | YWW1186402 | निर्वाचक का नाम : सददाम पिता का नाम: शब्बीर खा गृह संख्या : 187 उम्र : 27 लिंग : पुरुष | फोटो उपलब्ध | 748 | YWW1186287 | निर्वाचक का नाम : अफसाना बी पति का नाम: शेख उस्मान खा गृह संख्या : 187 उम्र : 27 लिंग : महिला | फोटो उपलब्ध | 749 | YWW0789164 | निर्वाचक का नाम : नसीम बी पति का नाम: शाकीर बेग गृह संख्या : १८८ उम्र : 42 लिंग : महिला | फोटो उपलब्ध |
| 750 | YWW1939412 | निर्वाचक का नाम : अज्जू खा पिता का नाम: हकीम खा गृह संख्या : 4 उम्र : 24 लिंग : पुरुष | फोटो उपलब्ध | | | | | | | | |

| | | | | |
|-----|---|------------|---|-------------|
| 751 | 2 | YWW2057305 | निर्वाचक का नाम : समसुन पति का नाम: इरफ़ान शेख गृह संख्या : 193 उम्र : 21 लिंग : महिला | फोटो उपलब्ध |
| 752 | 4 | YWW2057321 | निर्वाचक का नाम : अजय मालवीय पिता का नाम: रमेश चंद्र मालवीय गृह संख्या : 32 उम्र : 19 लिंग : पुरुष | फोटो उपलब्ध |
| 753 | 1 | YWW2079598 | निर्वाचक का नाम : पूजा मालवीय पति का नाम: विजेंद्र गृह संख्या : 40/1 उम्र : 27 लिंग : महिला | फोटो उपलब्ध |
| 754 | 1 | YWW2079663 | निर्वाचक का नाम : आफरीन शेख पति का नाम: मोहम्मद रियाज खा गृह संख्या : 159 उम्र : 22 लिंग : महिला | फोटो उपलब्ध |
| 755 | 1 | YWW2081313 | निर्वाचक का नाम : रचना मालवीय माता का नाम: प्रेम बाई गृह संख्या : 40/1 उम्र : 18 लिंग : महिला | फोटो उपलब्ध |
| 756 | 2 | YWW2085082 | निर्वाचक का नाम : शैहनाज बी पति का नाम: आसिफ खा गृह संख्या : 54 उम्र : 19 लिंग : महिला | फोटो उपलब्ध |
| 757 | 2 | YWW2085124 | निर्वाचक का नाम : नरगिश बी पति का नाम: जाहीद गृह संख्या : 14 उम्र : 19 लिंग : महिला | फोटो उपलब्ध |
| 758 | 3 | YWW2088235 | निर्वाचक का नाम : कविता राजपुत पति का नाम: अनिल राजपुत गृह संख्या : 85 उम्र : 25 लिंग : महिला | फोटो उपलब्ध |
| 759 | 2 | YWW2090199 | निर्वाचक का नाम : कल्याणी सौरभ देशमुख पति का नाम: सौरभ देशमुख गृह संख्या : 63 उम्र : 30 लिंग : महिला | फोटो उपलब्ध |
| 760 | 1 | YWW2091189 | निर्वाचक का नाम : मनस्वी दिलीपराव देशमुख पिता का नाम: दिलीपराव देशमुख गृह संख्या : 61/1 उम्र : 19 लिंग : महिला | फोटो उपलब्ध |
| 761 | 3 | YWW2092484 | निर्वाचक का नाम : अरमान खा पिता का नाम: शेख मुज्ब्वर खॉ गृह संख्या : 103 उम्र : 18 लिंग : पुरुष | फोटो उपलब्ध |

| निर्वाचकों का विवरण : | | | | | | | |
|--|------------------------------|-----------------------------|--|----------------------|-------|------------|-----|
| A) मतदाताओं की संख्या : | | | | | | | |
| | | नामावली का प्रकार | निर्वाचक नामावली की पहचान : | मतदाताओं की संख्या : | | | |
| | | | | पुरुष | महिला | तृतीय लिंग | कुल |
| I | मूल | मूल नामावली | विशेष गहन पुनरीक्षण 2026 की मूल नामावली एवं समस्त अनुपूरकों को एकीकृत कर | 378 | 372 | 0 | 750 |
| II | घटक I - परिवर्धन सूची | पूरक 1 | विशेष गहन पुनरीक्षण - 2026 | 2 | 9 | 0 | 11 |
| III | घटक II - विलोपन सूची | पूरक 1 | विशेष गहन पुनरीक्षण - 2026 | 0 | 0 | 0 | 0 |
| IV | लिंग में संशोधन के कारण अंतर | | | 0 | 0 | 0 | 0 |
| पुनरीक्षण के बाद इस नामावली में शुद्ध निर्वाचक (I+II-III+IV) | | | | 380 | 381 | 0 | 761 |
| B) संशोधनों की संख्या : | | | | | | | |
| नामावली का प्रकार | | निर्वाचक नामावली की पहचान : | | संशोधनों की संख्या : | | | |
| पूरक 1 | | विशेष गहन पुनरीक्षण - 2026 | | 1 | | | |

निर्वाचक रजिस्ट्रीकरण अधिकारी द्वारा जारी

E-मृत्यु , S-स्थानांतरित, R-दोहरी प्रविष्टि, M-लापता , Q-अहर्ता नहीं