

## निर्वाचक नामावली 2026 S12 मध्य प्रदेश

|  |   |  |              |                         |                  |       |   |            |           |            |         |                |           |       |          |      |          |         |          |
|--|---|--|--------------|-------------------------|------------------|-------|---|------------|-----------|------------|---------|----------------|-----------|-------|----------|------|----------|---------|----------|
| विधान सभा क्षेत्र की संख्या, नाम व आरक्षण स्थिति : 175 - मांधाता (सामान्य)                                       |   | भाग संख्या : : 175   |              |                         |                  |       |   |            |           |            |         |                |           |       |          |      |          |         |          |
| संसदीय निर्वाचन क्षेत्र की संख्या, नाम व आरक्षण स्थिति, जिसमें विधान सभा निर्वाचन क्षेत्र स्थित है : 28 - खण्डवा |   |  |              |                         |                  |       |   |            |           |            |         |                |           |       |          |      |          |         |          |
| <b>1. पुनरीक्षण का विवरण</b>   |   |  |              |                         |                  |       |   |            |           |            |         |                |           |       |          |      |          |         |          |
| पुनरीक्षण का वर्ष :  | 2026  | <b>निर्वाचक नामावली की पहचान :</b>   |              |                         |                  |       |   |            |           |            |         |                |           |       |          |      |          |         |          |
| अर्हता तिथि :  | 01-01-2026  | विशेष गहन पुनरीक्षण 2026 की मूल नामावली एवं समस्त अनुपूरकों को एकीकृत कर   |              |                         |                  |       |   |            |           |            |         |                |           |       |          |      |          |         |          |
| पुनरीक्षण का स्वरूप :  | विशेष गहन पुनरीक्षण 2026  |  |              |                         |                  |       |   |            |           |            |         |                |           |       |          |      |          |         |          |
| प्रकाशन की तिथि :  | 21-02-2026  |  |              |                         |                  |       |   |            |           |            |         |                |           |       |          |      |          |         |          |
| <b>2. भाग व मतदान क्षेत्र का विवरण :</b>   |   |  |              |                         |                  |       |   |            |           |            |         |                |           |       |          |      |          |         |          |
| भाग में आने वाले अनुभागों की संख्या और नाम :   |   |  |              |                         |                  |       |   |            |           |            |         |                |           |       |          |      |          |         |          |
| 1-गृह क्रमांक 135 से अंत तक  |   | <table style="width: 100%; border-collapse: collapse;"> <tr> <td style="width: 60%;">मुख्य शहर / मुख्य ग्राम</td> <td>: जामन्या, मूंदी</td> </tr> <tr> <td>वार्ड</td> <td>:</td> </tr> <tr> <td>पोस्ट ऑफिस</td> <td>: कोलगांव</td> </tr> <tr> <td>पुलिस थाना</td> <td>: मूंदी</td> </tr> <tr> <td>स्थानीय संस्था</td> <td>: जामन्या</td> </tr> <tr> <td>ब्लॉक</td> <td>: पुनासा</td> </tr> <tr> <td>जिला</td> <td>: खण्डवा</td> </tr> <tr> <td>पिन कोड</td> <td>: 450991</td> </tr> </table> |              | मुख्य शहर / मुख्य ग्राम | : जामन्या, मूंदी | वार्ड | : | पोस्ट ऑफिस | : कोलगांव | पुलिस थाना | : मूंदी | स्थानीय संस्था | : जामन्या | ब्लॉक | : पुनासा | जिला | : खण्डवा | पिन कोड | : 450991 |
| मुख्य शहर / मुख्य ग्राम  | : जामन्या, मूंदी  |  |              |                         |                  |       |   |            |           |            |         |                |           |       |          |      |          |         |          |
| वार्ड  | :   |  |              |                         |                  |       |   |            |           |            |         |                |           |       |          |      |          |         |          |
| पोस्ट ऑफिस   | : कोलगांव   |  |              |                         |                  |       |   |            |           |            |         |                |           |       |          |      |          |         |          |
| पुलिस थाना   | : मूंदी   |  |              |                         |                  |       |   |            |           |            |         |                |           |       |          |      |          |         |          |
| स्थानीय संस्था   | : जामन्या   |  |              |                         |                  |       |   |            |           |            |         |                |           |       |          |      |          |         |          |
| ब्लॉक  | : पुनासा  |  |              |                         |                  |       |   |            |           |            |         |                |           |       |          |      |          |         |          |
| जिला   | : खण्डवा  |  |              |                         |                  |       |   |            |           |            |         |                |           |       |          |      |          |         |          |
| पिन कोड  | : 450991  |  |              |                         |                  |       |   |            |           |            |         |                |           |       |          |      |          |         |          |
| <b>3. मतदान केंद्र का विवरण</b>  |   |  |              |                         |                  |       |   |            |           |            |         |                |           |       |          |      |          |         |          |
| मतदान केंद्र की संख्या व नाम :   | <b>मतदान केन्द्र की विशेष हैसियत (पुरुष/महिला/सामान्य) :</b>              |  | सामान्य      |                         |                  |       |   |            |           |            |         |                |           |       |          |      |          |         |          |
| 175 - जामन्या मूंदी  | <b>इस मतदान क्षेत्र के सहायक (ऑक्जिलियरी) मतदान केन्द्रों की संख्या :</b> |  | 0            |                         |                  |       |   |            |           |            |         |                |           |       |          |      |          |         |          |
| मतदान केंद्र का भवन व पता :  |   |  |              |                         |                  |       |   |            |           |            |         |                |           |       |          |      |          |         |          |
| शा.ग्राम पंचायत भवन जामन्या मूंदी, जामन्या मूंदी   |   |  |              |                         |                  |       |   |            |           |            |         |                |           |       |          |      |          |         |          |
| <b>4. मतदाताओं की संख्या :</b>   |   |  |              |                         |                  |       |   |            |           |            |         |                |           |       |          |      |          |         |          |
| <b>आरंभिक क्रम</b>   | <b>अंतिम क्रम</b>   | <b>मतदाताओं की संख्या</b>  |              |                         |                  |       |   |            |           |            |         |                |           |       |          |      |          |         |          |
| <b>संख्या</b>  | <b>संख्या</b>   | <b>पुरुष</b>   | <b>महिला</b> | <b>तृतीय लिंग</b>       | <b>कुल</b>       |       |   |            |           |            |         |                |           |       |          |      |          |         |          |
| 1  | 603   | 323  | 280          | 0                       | 603              |       |   |            |           |            |         |                |           |       |          |      |          |         |          |

निर्वाचक रजिस्ट्रीकरण अधिकारी द्वारा जारी

Nazri Naksha

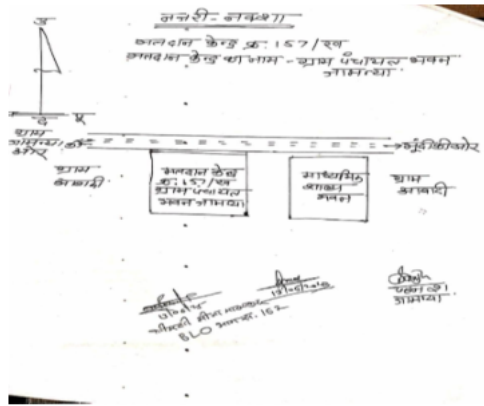

Google Map View

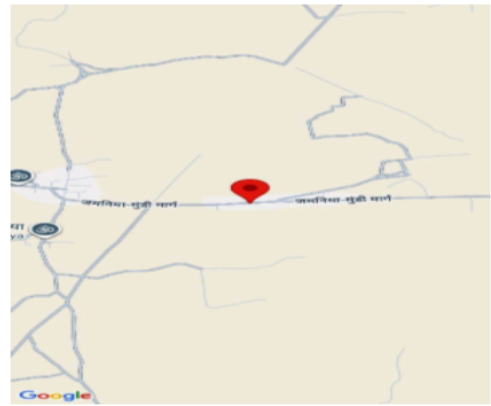

Polling Station Building Front View



मतदान केंद्र के सामने का फ़ोटो



Cad View

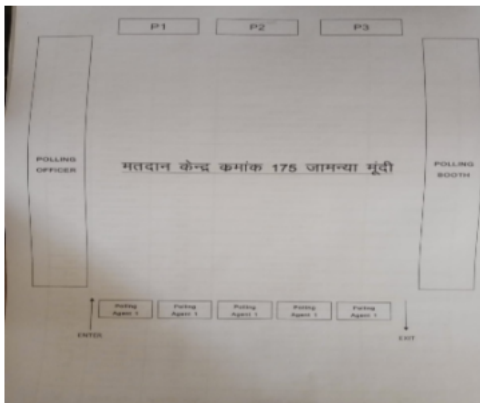

Key MAP View

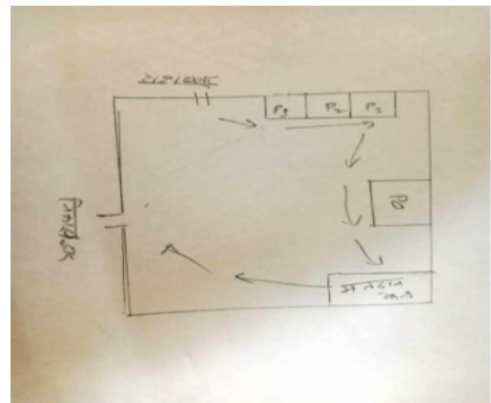

|   |                           |  |                           |  |                           |
|---|---------------------------|--|---------------------------|--|---------------------------|
| 1<br>निर्वाचक का नाम : गेदालाल<br>पिता का नाम: किशोरसिंह<br>गृह संख्या : 135<br>उम्र : 63 लिंग : पुरुष    | BCX1160134<br>फोटो उपलब्ध | 2<br>निर्वाचक का नाम : आनंद बाई<br>पति का नाम: गेदालाल<br>गृह संख्या : 135<br>उम्र : 59 लिंग : महिला                       | ILX0112458<br>फोटो उपलब्ध | 3<br>निर्वाचक का नाम : राकेश<br>पिता का नाम: गेदालाल<br>गृह संख्या : 135<br>उम्र : 39 लिंग : पुरुष                   | ILX0258699<br>फोटो उपलब्ध |
| 4<br>निर्वाचक का नाम : मनीष<br>पिता का नाम: गेदालाल<br>गृह संख्या : 135<br>उम्र : 36 लिंग : पुरुष         | ILX0113134<br>फोटो उपलब्ध | 5<br>निर्वाचक का नाम : सतीष<br>पिता का नाम: गेदालाल<br>गृह संख्या : 135<br>उम्र : 34 लिंग : पुरुष                          | ILX0565887<br>फोटो उपलब्ध | 6<br>निर्वाचक का नाम : अनीता निकुम<br>पति का नाम: राकेश निकुम<br>गृह संख्या : 135<br>उम्र : 34 लिंग : महिला          | ILX0843748<br>फोटो उपलब्ध |
| 7<br>निर्वाचक का नाम : लवकुश<br>पिता का नाम: गेदालाल<br>गृह संख्या : 135<br>उम्र : 32 लिंग : पुरुष        | ILX0565507<br>फोटो उपलब्ध | 8<br>निर्वाचक का नाम : मोहिनी<br>पति का नाम: मनीष<br>गृह संख्या : 135<br>उम्र : 30 लिंग : महिला                            | ILX1280296<br>फोटो उपलब्ध | 9<br>निर्वाचक का नाम : गुंजा<br>पति का नाम: सतीश<br>गृह संख्या : 135<br>उम्र : 28 लिंग : महिला                       | ILX6735708<br>फोटो उपलब्ध |
| 10<br>निर्वाचक का नाम : कंचनबाई<br>पति का नाम: बसंतकुमार<br>गृह संख्या : 137<br>उम्र : 51 लिंग : महिला    | BCX1159987<br>फोटो उपलब्ध | 11<br>निर्वाचक का नाम : जितेन्द्र<br>पिता का नाम: बसन्त<br>गृह संख्या : 137<br>उम्र : 35 लिंग : पुरुष                      | ILX0314054<br>फोटो उपलब्ध | 12<br>निर्वाचक का नाम : रितु निकुम<br>पति का नाम: जितेंद्र निकुम<br>गृह संख्या : 137<br>उम्र : 32 लिंग : महिला       | ILX1128008<br>फोटो उपलब्ध |
| 13<br>निर्वाचक का नाम : अन्तरसिंह<br>पिता का नाम: किशोरसिंह<br>गृह संख्या : 138<br>उम्र : 75 लिंग : पुरुष | BCX1159151<br>फोटो उपलब्ध | 14<br>निर्वाचक का नाम : पारू बाई<br>पति का नाम: अन्तर सिंह<br>गृह संख्या : 138<br>उम्र : 70 लिंग : महिला                   | ILX0112466<br>फोटो उपलब्ध | 15<br>निर्वाचक का नाम : सुन्दर<br>पिता का नाम: अंतरसिंह<br>गृह संख्या : 138<br>उम्र : 35 लिंग : पुरुष                | ILX4340105<br>फोटो उपलब्ध |
| 16<br>निर्वाचक का नाम : संतोषबाई<br>पति का नाम: सुन्दर<br>गृह संख्या : 138<br>उम्र : 35 लिंग : महिला      | ILX4340113<br>फोटो उपलब्ध | 17<br>निर्वाचक का नाम : धमेन्द्र<br>पिता का नाम: अंतरसिंह<br>गृह संख्या : 138<br>उम्र : 33 लिंग : पुरुष                    | ILX0564971<br>फोटो उपलब्ध | 18<br>निर्वाचक का नाम : बाकसिंह<br>पिता का नाम: गणपत<br>गृह संख्या : 139<br>उम्र : 50 लिंग : पुरुष                   | BCX1494152<br>फोटो उपलब्ध |
| 19<br>निर्वाचक का नाम : रेखाबाई<br>पति का नाम: बाकसिंह<br>गृह संख्या : 139<br>उम्र : 46 लिंग : महिला      | BCX1494236<br>फोटो उपलब्ध | 20<br>निर्वाचक का नाम : धर्मराज<br>पिता का नाम: बाकसिंह<br>गृह संख्या : 139<br>उम्र : 25 लिंग : पुरुष                      | ILX1280320<br>फोटो उपलब्ध | 21<br>निर्वाचक का नाम : अमूल<br>पति का नाम: धरमराज<br>गृह संख्या : 139<br>उम्र : 24 लिंग : महिला                     | ILX6862734<br>फोटो उपलब्ध |
| 22<br>निर्वाचक का नाम : राजकुमारी<br>पिता का नाम: बाकसिंह<br>गृह संख्या : 139<br>उम्र : 21 लिंग : महिला   | ILX6862742<br>फोटो उपलब्ध | 23<br>निर्वाचक का नाम : विजयसिंह<br>पिता का नाम: गणपत<br>गृह संख्या : 139/1<br>उम्र : 55 लिंग : पुरुष                      | BCX1494251<br>फोटो उपलब्ध | 24<br>निर्वाचक का नाम : बसकरबाई<br>पति का नाम: विजयसिंह<br>गृह संख्या : 139/1<br>उम्र : 50 लिंग : महिला              | BCX1494772<br>फोटो उपलब्ध |
| 25<br>निर्वाचक का नाम : देवराज<br>पिता का नाम: विजय<br>गृह संख्या : 139/1<br>उम्र : 22 लिंग : पुरुष       | ILX6785349<br>फोटो उपलब्ध | 26<br>निर्वाचक का नाम : सेवकराम टेमरनिया<br>पिता का नाम: विजयसिंह टेमरनिया<br>गृह संख्या : 139/1<br>उम्र : 20 लिंग : पुरुष | ILX6956122<br>फोटो उपलब्ध | 27<br>निर्वाचक का नाम : लालसिंह<br>पिता का नाम: गणपत<br>गृह संख्या : 140<br>उम्र : 48 लिंग : पुरुष                   | ILX0205963<br>फोटो उपलब्ध |
| 28<br>निर्वाचक का नाम : ममता बाई<br>पति का नाम: लाल सिंह<br>गृह संख्या : 140<br>उम्र : 46 लिंग : महिला    | ILX0112482<br>फोटो उपलब्ध | 29<br>निर्वाचक का नाम : राकेश<br>पिता का नाम: भागचंद<br>गृह संख्या : 140<br>उम्र : 33 लिंग : पुरुष                         | ILX1195536<br>फोटो उपलब्ध | 30<br>निर्वाचक का नाम : नीतु टेमरनिया<br>पिता का नाम: लालसिंह टेमरनिया<br>गृह संख्या : 140<br>उम्र : 25 लिंग : महिला | ILX6945448<br>फोटो उपलब्ध |

|   |                           |   |                           |  |                           |
|---|---------------------------|---|---------------------------|--|---------------------------|
| 31<br>निर्वाचक का नाम : सुमित<br>पिता का नाम: लालसिंह<br>गृह संख्या : १४०<br>उम्र : 22 लिंग : पुरुष           | ILX7082449<br>फोटो उपलब्ध | 32<br>निर्वाचक का नाम : रोहित<br>पिता का नाम: लालसिंह<br>गृह संख्या : १४०<br>उम्र : 19 लिंग : पुरुष               | ILX7132376<br>फोटो उपलब्ध | 33<br>निर्वाचक का नाम : राजेन्द्र<br>पिता का नाम: हरलाल<br>गृह संख्या : 140/1<br>उम्र : 55 लिंग : पुरुष        | ILX0346270<br>फोटो उपलब्ध |
| 34<br>निर्वाचक का नाम : गुलाबसिंह<br>पिता का नाम: हरलाल<br>गृह संख्या : 140/1<br>उम्र : 55 लिंग : पुरुष       | ILX0346288<br>फोटो उपलब्ध | 35<br>निर्वाचक का नाम : चंदा बाई<br>पति का नाम: गुलाबसिंह<br>गृह संख्या : 140/1<br>उम्र : 51 लिंग : महिला         | ILX0346296<br>फोटो उपलब्ध | 36<br>निर्वाचक का नाम : बसुबाई<br>पति का नाम: राजेन्द्र<br>गृह संख्या : 140/1<br>उम्र : 48 लिंग : महिला        | ILX0346304<br>फोटो उपलब्ध |
| 37<br>निर्वाचक का नाम : शिवराज जादम<br>पिता का नाम: राजेन्द्र<br>गृह संख्या : 140/1<br>उम्र : 26 लिंग : पुरुष | ILX1243229<br>फोटो उपलब्ध | 38<br>निर्वाचक का नाम : रवींद्र गुर्जर<br>पिता का नाम: गुलाब सिंग<br>गृह संख्या : 140/1<br>उम्र : 26 लिंग : पुरुष | ILX1244748<br>फोटो उपलब्ध | 39<br>निर्वाचक का नाम : वन्दना जादम<br>पति का नाम: शिवराज जादम<br>गृह संख्या : 140/1<br>उम्र : 25 लिंग : महिला | ILX6958151<br>फोटो उपलब्ध |
| 40<br>निर्वाचक का नाम : पुष्पराज<br>पिता का नाम: गुलाबसिंह<br>गृह संख्या : 140/1<br>उम्र : 24 लिंग : पुरुष    | ILX6725469<br>फोटो उपलब्ध | 41<br>निर्वाचक का नाम : भागचन्द<br>पिता का नाम: घासीराम<br>गृह संख्या : 140/2<br>उम्र : 64 लिंग : पुरुष           | ILX0565069<br>फोटो उपलब्ध | 42<br>निर्वाचक का नाम : रमा बाई<br>पति का नाम: भागचंद<br>गृह संख्या : 140/2<br>उम्र : 61 लिंग : महिला          | ILX0688184<br>फोटो उपलब्ध |
| 43<br>निर्वाचक का नाम : मुकेश<br>पिता का नाम: भागचंद<br>गृह संख्या : 140/2<br>उम्र : 39 लिंग : पुरुष          | ILX0688192<br>फोटो उपलब्ध | 44<br>निर्वाचक का नाम : मधु<br>पति का नाम: मुकेश<br>गृह संख्या : 140/2<br>उम्र : 37 लिंग : महिला                  | ILX0688044<br>फोटो उपलब्ध | 45<br>निर्वाचक का नाम : मनीषा<br>पति का नाम: राकेश<br>गृह संख्या : 140/2<br>उम्र : 33 लिंग : महिला             | ILX0688051<br>फोटो उपलब्ध |
| 46<br>निर्वाचक का नाम : त्रिलोक<br>पिता का नाम: धन्या<br>गृह संख्या : 141<br>उम्र : 45 लिंग : पुरुष           | BCX1159243<br>फोटो उपलब्ध | 47<br>निर्वाचक का नाम : उषाबाई<br>पति का नाम: त्रिलोक<br>गृह संख्या : 141<br>उम्र : 43 लिंग : महिला               | BCX1160795<br>फोटो उपलब्ध | 48<br>निर्वाचक का नाम : बालकराम<br>पिता का नाम: धन्या<br>गृह संख्या : 141<br>उम्र : 41 लिंग : पुरुष            | BCX1157767<br>फोटो उपलब्ध |
| 49<br>निर्वाचक का नाम : दुर्गा बाई<br>पति का नाम: बालक राम<br>गृह संख्या : 141<br>उम्र : 34 लिंग : महिला      | ILX0688226<br>फोटो उपलब्ध | 50<br>निर्वाचक का नाम : संघ्या<br>पिता का नाम: त्रिलोक<br>गृह संख्या : 141<br>उम्र : 21 लिंग : महिला              | ILX6862726<br>फोटो उपलब्ध | 51<br>निर्वाचक का नाम : विशाल<br>पिता का नाम: त्रिलोक<br>गृह संख्या : १४१<br>उम्र : 19 लिंग : महिला            | ILX7117260<br>फोटो उपलब्ध |
| 52<br>निर्वाचक का नाम : गब्बू<br>पिता का नाम: जगन्नाथ<br>गृह संख्या : 141/3<br>उम्र : 72 लिंग : पुरुष         | ILX0811851<br>फोटो उपलब्ध | 53<br>निर्वाचक का नाम : नबुबाई<br>पति का नाम: गब्बु<br>गृह संख्या : 141/3<br>उम्र : 67 लिंग : महिला               | ILX0811786<br>फोटो उपलब्ध | 54<br>निर्वाचक का नाम : हुकुम<br>पिता का नाम: गब्बु<br>गृह संख्या : 141/3<br>उम्र : 52 लिंग : पुरुष            | ILX0811794<br>फोटो उपलब्ध |
| 55<br>निर्वाचक का नाम : प्रेमबाई<br>पति का नाम: हुकुम<br>गृह संख्या : 141/3<br>उम्र : 50 लिंग : महिला         | ILX0811802<br>फोटो उपलब्ध | 56<br>निर्वाचक का नाम : दुर्गेश<br>पिता का नाम: हुकुम<br>गृह संख्या : 141/3<br>उम्र : 28 लिंग : पुरुष             | ILX0916783<br>फोटो उपलब्ध | 57<br>निर्वाचक का नाम : सीमा बाई<br>पति का नाम: दुर्गेश<br>गृह संख्या : 141/3<br>उम्र : 26 लिंग : महिला        | ILX6760714<br>फोटो उपलब्ध |
| 58<br>निर्वाचक का नाम : आशाराम<br>पिता का नाम: पोखु<br>गृह संख्या : 142<br>उम्र : 66 लिंग : पुरुष             | BCX1157544<br>फोटो उपलब्ध | 59<br>निर्वाचक का नाम : कुसुमबाई<br>पति का नाम: आशाराम<br>गृह संख्या : 142<br>उम्र : 60 लिंग : महिला              | BCX1157429<br>फोटो उपलब्ध | 60<br>निर्वाचक का नाम : प्रहलाद<br>पिता का नाम: आशाराम<br>गृह संख्या : 142<br>उम्र : 27 लिंग : पुरुष           | ILX1074822<br>फोटो उपलब्ध |

|    |            |   |             |    |            |  |             |    |            |   |             |
|----|------------|---|-------------|----|------------|--|-------------|----|------------|---|-------------|
| 61 | BCX1157825 | निर्वाचक का नाम : सजनसिंह<br>पिता का नाम: छीतर<br>गृह संख्या : 144<br>उम्र : 73 लिंग : पुरुष        | फोटो उपलब्ध | 62 | BCX1157809 | निर्वाचक का नाम : तुलसाबाई<br>पति का नाम: सजनसिंह<br>गृह संख्या : 144<br>उम्र : 68 लिंग : महिला    | फोटो उपलब्ध | 63 | ILX4340303 | निर्वाचक का नाम : अनील<br>पिता का नाम: सजनसिंह<br>गृह संख्या : 144<br>उम्र : 37 लिंग : पुरुष              | फोटो उपलब्ध |
| 64 | ILX4340063 | निर्वाचक का नाम : चिन्ताराम<br>पिता का नाम: सजनसिंह<br>गृह संख्या : 144<br>उम्र : 36 लिंग : पुरुष   | फोटो उपलब्ध | 65 | ILX0565762 | निर्वाचक का नाम : लता बाई<br>पति का नाम: अनिल<br>गृह संख्या : 144<br>उम्र : 36 लिंग : महिला        | फोटो उपलब्ध | 66 | ILX0861047 | निर्वाचक का नाम : ताराबाई<br>पति का नाम: चिन्ताराम<br>गृह संख्या : 144<br>उम्र : 31 लिंग : महिला          | फोटो उपलब्ध |
| 67 | BCX1157650 | निर्वाचक का नाम : जमीलाबी<br>पति का नाम: जमालखां<br>गृह संख्या : 145<br>उम्र : 60 लिंग : महिला      | फोटो उपलब्ध | 68 | BCX1157866 | निर्वाचक का नाम : मुस्तफा<br>पिता का नाम: जमाल खां<br>गृह संख्या : 145<br>उम्र : 45 लिंग : पुरुष   | फोटो उपलब्ध | 69 | ILX0565713 | निर्वाचक का नाम : शकीला बी<br>पिता का नाम: रजाक खान<br>गृह संख्या : 145<br>उम्र : 39 लिंग : महिला         | फोटो उपलब्ध |
| 70 | ILX6862791 | निर्वाचक का नाम : मुस्कान<br>पिता का नाम: मुस्तफा<br>गृह संख्या : 145<br>उम्र : 21 लिंग : पुरुष     | फोटो उपलब्ध | 71 | ILX7116395 | निर्वाचक का नाम : महक<br>पिता का नाम: मुस्तफा<br>गृह संख्या : १४५<br>उम्र : 19 लिंग : महिला        | फोटो उपलब्ध | 72 | ILX7116700 | निर्वाचक का नाम : नाज<br>पिता का नाम: रजाक<br>गृह संख्या : १४५<br>उम्र : 19 लिंग : महिला                  | फोटो उपलब्ध |
| 73 | ILX4340196 | निर्वाचक का नाम : मुंशी खॉ<br>पिता का नाम: राज बख्श<br>गृह संख्या : 145/अ<br>उम्र : 77 लिंग : पुरुष | फोटो उपलब्ध | 74 | ILX4340246 | निर्वाचक का नाम : हसीना बी<br>पति का नाम: मुंशी खॉ<br>गृह संख्या : 145/अ<br>उम्र : 67 लिंग : महिला | फोटो उपलब्ध | 75 | ILX4340238 | निर्वाचक का नाम : युनुस मोहम्मद<br>पिता का नाम: मुंशी खान<br>गृह संख्या : 145/अ<br>उम्र : 36 लिंग : पुरुष | फोटो उपलब्ध |
| 76 | ILX0745562 | निर्वाचक का नाम : रिहाना<br>पति का नाम: युनुस<br>गृह संख्या : 145 अ<br>उम्र : 35 लिंग : महिला       | फोटो उपलब्ध | 77 | ILX0112508 | निर्वाचक का नाम : बसन्ती बाई<br>पति का नाम: राजू<br>गृह संख्या : 146<br>उम्र : 55 लिंग : महिला     | फोटो उपलब्ध | 78 | ILX0688127 | निर्वाचक का नाम : रीना<br>पिता का नाम: गोपाल<br>गृह संख्या : 146<br>उम्र : 48 लिंग : महिला                | फोटो उपलब्ध |
| 79 | BCX1157114 | निर्वाचक का नाम : कैलाश<br>पिता का नाम: मांगीलाल<br>गृह संख्या : 147<br>उम्र : 56 लिंग : पुरुष      | फोटो उपलब्ध | 80 | ILX0112516 | निर्वाचक का नाम : कला बाई<br>पति का नाम: कमल सिंह<br>गृह संख्या : 148<br>उम्र : 70 लिंग : महिला    | फोटो उपलब्ध | 81 | ILX0112524 | निर्वाचक का नाम : संजु<br>पिता का नाम: कमल सिंह<br>गृह संख्या : 148<br>उम्र : 41 लिंग : पुरुष             | फोटो उपलब्ध |
| 82 | BCX1157601 | निर्वाचक का नाम : कैलाश<br>पिता का नाम: गोपाल<br>गृह संख्या : 150<br>उम्र : 70 लिंग : पुरुष         | फोटो उपलब्ध | 83 | BCX1157338 | निर्वाचक का नाम : मालाबाई<br>पति का नाम: कैलाश<br>गृह संख्या : 150<br>उम्र : 64 लिंग : महिला       | फोटो उपलब्ध | 84 | ILX0113332 | निर्वाचक का नाम : सुरज<br>पिता का नाम: कैलाश<br>गृह संख्या : 150<br>उम्र : 36 लिंग : पुरुष                | फोटो उपलब्ध |
| 85 | ILX0688119 | निर्वाचक का नाम : गजानन्द<br>पिता का नाम: कैलाश<br>गृह संख्या : 150<br>उम्र : 31 लिंग : पुरुष       | फोटो उपलब्ध | 86 | ILX1127844 | निर्वाचक का नाम : देवकी<br>पति का नाम: नारायण<br>गृह संख्या : 150<br>उम्र : 31 लिंग : महिला        | फोटो उपलब्ध | 87 | ILX0916791 | निर्वाचक का नाम : रीना<br>पति का नाम: सुरज<br>गृह संख्या : 150<br>उम्र : 30 लिंग : महिला                  | फोटो उपलब्ध |
| 88 | ILX0916809 | निर्वाचक का नाम : नारायण<br>पिता का नाम: कैलाश<br>गृह संख्या : 150<br>उम्र : 28 लिंग : पुरुष        | फोटो उपलब्ध | 89 | ILX1127612 | निर्वाचक का नाम : नगीना बाई<br>पति का नाम: गजानंद<br>गृह संख्या : 150<br>उम्र : 26 लिंग : महिला    | फोटो उपलब्ध | 90 | BCX1157320 | निर्वाचक का नाम : रमनबाई<br>पति का नाम: गजराज<br>गृह संख्या : 151<br>उम्र : 58 लिंग : महिला               | फोटो उपलब्ध |

|  |                           |   |                           |   |                           |
|--|---------------------------|---|---------------------------|---|---------------------------|
| 91<br>निर्वाचक का नाम : संजय<br>पिता का नाम: गजराज<br>गृह संख्या : 151<br>उम्र : 44 लिंग : पुरुष                         | BCX1160035<br>फोटो उपलब्ध | 92<br>निर्वाचक का नाम : द्रोपताबाई<br>पति का नाम: संजय<br>गृह संख्या : 151<br>उम्र : 41 लिंग : महिला                | BCX1494608<br>फोटो उपलब्ध | 93<br>निर्वाचक का नाम : अजय<br>पिता का नाम: गजराज<br>गृह संख्या : 151<br>उम्र : 37 लिंग : पुरुष                         | BCX1604313<br>फोटो उपलब्ध |
| 94<br>निर्वाचक का नाम : रामपाल<br>पिता का नाम: परसराम<br>गृह संख्या : 151<br>उम्र : 36 लिंग : पुरुष                      | ILX0113340<br>फोटो उपलब्ध | 95<br>निर्वाचक का नाम : धर्मेन्द्र<br>पिता का नाम: परसराम<br>गृह संख्या : 151<br>उम्र : 34 लिंग : पुरुष             | ILX0565788<br>फोटो उपलब्ध | 96<br>निर्वाचक का नाम : ममता बाई<br>पति का नाम: रामपाल<br>गृह संख्या : 151<br>उम्र : 34 लिंग : महिला                    | ILX0565556<br>फोटो उपलब्ध |
| 97<br>निर्वाचक का नाम : रीना बाई<br>पति का नाम: धर्मेन्द्र<br>गृह संख्या : 151<br>उम्र : 33 लिंग : महिला                 | ILX0565770<br>फोटो उपलब्ध | 98<br>निर्वाचक का नाम : रंजीता<br>पति का नाम: अजय<br>गृह संख्या : 151<br>उम्र : 31 लिंग : महिला                     | ILX0861013<br>फोटो उपलब्ध | 99<br>निर्वाचक का नाम : खलील<br>पिता का नाम: मुशरफ<br>गृह संख्या : 151/1<br>उम्र : 58 लिंग : पुरुष                      | ILX0775072<br>फोटो उपलब्ध |
| 100<br>निर्वाचक का नाम : मुमताज<br>पति का नाम: खलील<br>गृह संख्या : 151/1<br>उम्र : 56 लिंग : महिला                      | ILX0811877<br>फोटो उपलब्ध | 101<br>निर्वाचक का नाम : मुस्तकिम खान<br>पिता का नाम: खलील<br>गृह संख्या : 151/1<br>उम्र : 36 लिंग : पुरुष          | ILX0775080<br>फोटो उपलब्ध | 102<br>निर्वाचक का नाम : आसमीन<br>पति का नाम: मुस्तकीम<br>गृह संख्या : 151/1<br>उम्र : 33 लिंग : महिला                  | ILX0811844<br>फोटो उपलब्ध |
| 103<br>निर्वाचक का नाम : परसराम<br>पिता का नाम: शिवराम<br>गृह संख्या : 151/क<br>उम्र : 57 लिंग : पुरुष                   | ILX4340147<br>फोटो उपलब्ध | 104<br>निर्वाचक का नाम : भागवतबाई<br>पति का नाम: परसराम<br>गृह संख्या : 151/क<br>उम्र : 55 लिंग : महिला             | ILX4340154<br>फोटो उपलब्ध | 105<br>निर्वाचक का नाम : ताराचंद खंडेलवाल<br>पिता का नाम: मदन खंडेलवाल<br>गृह संख्या : 152<br>उम्र : 48 लिंग : पुरुष    | BCX1160167<br>फोटो उपलब्ध |
| 106<br>निर्वाचक का नाम : सुरज बाई खंडेलवाल<br>पति का नाम: ताराचंद खंडेलवाल<br>गृह संख्या : 152<br>उम्र : 46 लिंग : महिला | BCX1159938<br>फोटो उपलब्ध | 107<br>निर्वाचक का नाम : देवराम खंडेलवाल<br>पिता का नाम: मदन खंडेलवाल<br>गृह संख्या : 152<br>उम्र : 46 लिंग : पुरुष | BCX1160217<br>फोटो उपलब्ध | 108<br>निर्वाचक का नाम : मेवा बाई खंडेलवाल<br>पति का नाम: देवराम खंडेलवाल<br>गृह संख्या : 152<br>उम्र : 42 लिंग : महिला | BCX1159920<br>फोटो उपलब्ध |
| 109<br>निर्वाचक का नाम : राजकुमार<br>पिता का नाम: ताराचंद<br>गृह संख्या : 152<br>उम्र : 30 लिंग : पुरुष                  | ILX0811646<br>फोटो उपलब्ध | 110<br>निर्वाचक का नाम : सीमा<br>पिता का नाम: ताराचंद<br>गृह संख्या : 152<br>उम्र : 24 लिंग : महिला                 | ILX6559264<br>फोटो उपलब्ध | 111<br>निर्वाचक का नाम : राम खंडेलवाल<br>पिता का नाम: देवराम<br>गृह संख्या : 152<br>उम्र : 23 लिंग : पुरुष              | ILX6805774<br>फोटो उपलब्ध |
| 112<br>निर्वाचक का नाम : नारायण खंडेलवाल<br>पिता का नाम: देवराम खंडेलवाल<br>गृह संख्या : 152<br>उम्र : 21 लिंग : पुरुष   | ILX6961965<br>फोटो उपलब्ध | # 113<br>निर्वाचक का नाम : कृष्ण कुमार नीलकंठ<br>पिता का नाम: तोताराम<br>गृह संख्या : 153<br>उम्र : 42 लिंग : पुरुष | ILX0113191<br>फोटो उपलब्ध | 114<br>निर्वाचक का नाम : रिंकी<br>पति का नाम: कृष्णकुमार<br>गृह संख्या : 153<br>उम्र : 42 लिंग : महिला                  | ILX0180091<br>फोटो उपलब्ध |
| 115<br>निर्वाचक का नाम : श्यामा बाई<br>पति का नाम: तोताराम<br>गृह संख्या : 153<br>उम्र : 41 लिंग : महिला                 | ILX0113233<br>फोटो उपलब्ध | 116<br>निर्वाचक का नाम : निर्मला<br>पति का नाम: दीपक<br>गृह संख्या : 153<br>उम्र : 41 लिंग : महिला                  | ILX0113217<br>फोटो उपलब्ध | 117<br>निर्वाचक का नाम : दीपक<br>पिता का नाम: तोताराम<br>गृह संख्या : 153<br>उम्र : 39 लिंग : पुरुष                     | ILX0113225<br>फोटो उपलब्ध |
| 118<br>निर्वाचक का नाम : शिवप्रसाद<br>पिता का नाम: तोताराम<br>गृह संख्या : 153<br>उम्र : 37 लिंग : पुरुष                 | ILX0113209<br>फोटो उपलब्ध | 119<br>निर्वाचक का नाम : ललीत<br>पिता का नाम: तोताराम<br>गृह संख्या : 153<br>उम्र : 33 लिंग : पुरुष                 | ILX0408732<br>फोटो उपलब्ध | 120<br>निर्वाचक का नाम : रोहन नीलकंठ<br>पिता का नाम: कृष्ण<br>गृह संख्या : १५३<br>उम्र : 19 लिंग : पुरुष                | ILX7153364<br>फोटो उपलब्ध |

|     |            |  |     |            |  |     |            |   |
|-----|------------|--|-----|------------|--|-----|------------|---|
| 121 | BCX1157171 | निर्वाचक का नाम : शरीफखान<br>पिता का नाम: सकुरखां<br>गृह संख्या : 154<br>उम्र : 68 लिंग : पुरुष        | 122 | BCX1159334 | निर्वाचक का नाम : रूखसानाबी<br>पति का नाम: शरीफखान<br>गृह संख्या : 154<br>उम्र : 63 लिंग : महिला       | 123 | BCX1159219 | निर्वाचक का नाम : शहीदखां<br>पिता का नाम: शरीफखान<br>गृह संख्या : 154<br>उम्र : 41 लिंग : पुरुष   |
| 124 | BCX1157288 | निर्वाचक का नाम : रजिया बी<br>पिता का नाम: शाहीद<br>गृह संख्या : 154<br>उम्र : 41 लिंग : महिला         | 125 | ILX6862841 | निर्वाचक का नाम : शबनम बी<br>पति का नाम: साजिद खान<br>गृह संख्या : 154<br>उम्र : 24 लिंग : महिला       | 126 | ILX6801104 | निर्वाचक का नाम : साजिद खान<br>पिता का नाम: सरीफ़<br>गृह संख्या : 154<br>उम्र : 22 लिंग : पुरुष   |
| 127 | ILX6862858 | निर्वाचक का नाम : गुलिश्ता बी<br>पिता का नाम: शरीफ खान<br>गृह संख्या : 154<br>उम्र : 21 लिंग : पुरुष   | 128 | BCX1157734 | निर्वाचक का नाम : भुरेलाल<br>पिता का नाम: भीमसिंह<br>गृह संख्या : 156<br>उम्र : 46 लिंग : पुरुष        | 129 | BCX1157403 | निर्वाचक का नाम : किरकताबाई<br>पति का नाम: भुरेलाल<br>गृह संख्या : 156<br>उम्र : 44 लिंग : महिला  |
| 130 | ILX1238765 | निर्वाचक का नाम : आकाश रोले<br>पिता का नाम: भुरेलाल रोले<br>गृह संख्या : 156<br>उम्र : 25 लिंग : पुरुष | 131 | ILX7147259 | निर्वाचक का नाम : विकास<br>पिता का नाम: भुरेलाल<br>गृह संख्या : १५६<br>उम्र : 23 लिंग : पुरुष          | 132 | ILX6765259 | निर्वाचक का नाम : अम्बिका<br>पति का नाम: आकाश<br>गृह संख्या : 156<br>उम्र : 22 लिंग : महिला       |
| 133 | ILX6862833 | निर्वाचक का नाम : श्याम डूडवे<br>पिता का नाम: जीतू<br>गृह संख्या : 156<br>उम्र : 22 लिंग : पुरुष       | 134 | ILX6956718 | निर्वाचक का नाम : बादल रोले<br>पिता का नाम: भुरेलाल रोले<br>गृह संख्या : 156<br>उम्र : 21 लिंग : पुरुष | 135 | BCX1157460 | निर्वाचक का नाम : अमीनाबेगम<br>पति का नाम: पीरखा<br>गृह संख्या : 157<br>उम्र : 56 लिंग : महिला    |
| 136 | ILX0113365 | निर्वाचक का नाम : आशिक<br>पिता का नाम: अय्युब<br>गृह संख्या : 157<br>उम्र : 39 लिंग : पुरुष            | 137 | ILX0113621 | निर्वाचक का नाम : सबाना<br>पति का नाम: आशिक खां<br>गृह संख्या : 157<br>उम्र : 38 लिंग : महिला          | 138 | ILX0688077 | निर्वाचक का नाम : सादिक<br>पिता का नाम: आयुब<br>गृह संख्या : 157<br>उम्र : 31 लिंग : पुरुष        |
| 139 | ILX0811810 | निर्वाचक का नाम : सायना<br>पति का नाम: सादिक<br>गृह संख्या : 157<br>उम्र : 30 लिंग : महिला             | 140 | BCX1160969 | निर्वाचक का नाम : शमीदखां<br>पिता का नाम: पीरखा<br>गृह संख्या : 158<br>उम्र : 53 लिंग : पुरुष          | 141 | BCX1157858 | निर्वाचक का नाम : रूखमणीबाई<br>पति का नाम: शमीदखा<br>गृह संख्या : 158<br>उम्र : 50 लिंग : महिला   |
| 142 | ILX1286236 | निर्वाचक का नाम : मेहराज़ बी<br>पति का नाम: हैदर खॉ<br>गृह संख्या : 159<br>उम्र : 45 लिंग : महिला      | 143 | ILX6559926 | निर्वाचक का नाम : सलमान<br>पिता का नाम: हैदर<br>गृह संख्या : 159<br>उम्र : 25 लिंग : पुरुष             | 144 | ILX6612402 | निर्वाचक का नाम : शबाना<br>पति का नाम: सलमान<br>गृह संख्या : 159<br>उम्र : 25 लिंग : महिला        |
| 145 | ILX6800346 | निर्वाचक का नाम : अरमान खान<br>पिता का नाम: हैदर<br>गृह संख्या : 159<br>उम्र : 22 लिंग : पुरुष         | 146 | ILX6841019 | निर्वाचक का नाम : रुबिना<br>पति का नाम: अरमान खा<br>गृह संख्या : 159<br>उम्र : 22 लिंग : महिला         | 147 | ILX6862767 | निर्वाचक का नाम : इरफ़ान<br>पिता का नाम: हैदर<br>गृह संख्या : 159<br>उम्र : 21 लिंग : पुरुष       |
| 148 | ILX6862809 | निर्वाचक का नाम : अफ़ज़ल खा<br>पिता का नाम: धीसू खा<br>गृह संख्या : 159/1<br>उम्र : 60 लिंग : पुरुष    | 149 | ILX6862817 | निर्वाचक का नाम : अनीशा बी<br>पति का नाम: अफ़ज़ल खा<br>गृह संख्या : 159/1<br>उम्र : 55 लिंग : महिला    | 150 | BCX1157627 | निर्वाचक का नाम : मंगूखां<br>पिता का नाम: जरदार खां<br>गृह संख्या : 160<br>उम्र : 63 लिंग : पुरुष |

|   |            |  |            |  |            |
|---|------------|--|------------|--|------------|
| 151<br>निर्वाचक का नाम : जैतूनबी<br>पति का नाम: मंगूखां<br>गृह संख्या : 160<br>उम्र : 61 लिंग : महिला       | BCX1157882 | 152<br>निर्वाचक का नाम : जमील खान<br>पिता का नाम: मंगूखां<br>गृह संख्या : 160<br>उम्र : 38 लिंग : पुरुष                  | ILX0112334 | 153<br>निर्वाचक का नाम : साबिर खां<br>पिता का नाम: मंगू खां<br>गृह संख्या : 160<br>उम्र : 36 लिंग : पुरुष  | ILX4340162 |
| 154<br>निर्वाचक का नाम : शकीला बानो<br>पति का नाम: जमील खा<br>गृह संख्या : 160<br>उम्र : 35 लिंग : महिला    | ILX0565895 | 155<br>निर्वाचक का नाम : नसरीन<br>पति का नाम: साबिर<br>गृह संख्या : 160<br>उम्र : 34 लिंग : महिला                        | ILX0745489 | 156<br>निर्वाचक का नाम : फरीद<br>पिता का नाम: नूरबक्स<br>गृह संख्या : 161<br>उम्र : 53 लिंग : पुरुष        | BCX1160662 |
| 157<br>निर्वाचक का नाम : मूमताज<br>पति का नाम: फरीदखां<br>गृह संख्या : 161<br>उम्र : 51 लिंग : महिला        | BCX1160613 | 158<br>निर्वाचक का नाम : वहीद<br>पिता का नाम: फरीद<br>गृह संख्या : 161<br>उम्र : 29 लिंग : पुरुष                         | ILX0860981 | 159<br>निर्वाचक का नाम : निखार बी<br>पति का नाम: वहिद<br>गृह संख्या : 161<br>उम्र : 26 लिंग : महिला        | ILX6614846 |
| 160<br>निर्वाचक का नाम : वसीम खान<br>पिता का नाम: फरीद<br>गृह संख्या : 161<br>उम्र : 25 लिंग : पुरुष        | ILX1244623 | 161<br>निर्वाचक का नाम : समीद खां<br>पिता का नाम: मुशरद खां<br>गृह संख्या : 161/1<br>उम्र : 42 लिंग : पुरुष              | ILX0825356 | 162<br>निर्वाचक का नाम : इनशाद बी<br>पति का नाम: समीद खां<br>गृह संख्या : 161/1<br>उम्र : 40 लिंग : महिला  | ILX0825364 |
| 163<br>निर्वाचक का नाम : देवेसिंग<br>पिता का नाम: दुर्गासिंह<br>गृह संख्या : 162<br>उम्र : 53 लिंग : पुरुष  | ILX0745570 | 164<br>निर्वाचक का नाम : प्रेमबाई<br>पति का नाम: देवेसिंग<br>गृह संख्या : 162<br>उम्र : 53 लिंग : महिला                  | BCX1158021 | 165<br>निर्वाचक का नाम : शकील<br>पिता का नाम: शहीद<br>गृह संख्या : 162/1<br>उम्र : 45 लिंग : पुरुष         | ILX1126564 |
| 166<br>निर्वाचक का नाम : नफिसा बी<br>पति का नाम: शकील<br>गृह संख्या : 162/1<br>उम्र : 43 लिंग : महिला       | ILX1127034 | 167<br>निर्वाचक का नाम : हमीर सिंह<br>पिता का नाम: गूमन सिंह<br>गृह संख्या : 162/1<br>उम्र : 36 लिंग : पुरुष             | ILX6957880 | 168<br>निर्वाचक का नाम : निर्मला<br>पति का नाम: हमीर सिंह<br>गृह संख्या : 162/1<br>उम्र : 33 लिंग : महिला  | ILX6958128 |
| 169<br>निर्वाचक का नाम : शाकीर खा<br>पिता का नाम: शकील खा<br>गृह संख्या : 162/1<br>उम्र : 21 लिंग : पुरुष   | ILX6911101 | 170<br>निर्वाचक का नाम : नसीब बी<br>पति का नाम: सकिल<br>गृह संख्या : 163<br>उम्र : 32 लिंग : महिला                       | ILX1196419 | 171<br>निर्वाचक का नाम : रईसखान<br>पिता का नाम: रहीमखान<br>गृह संख्या : 163<br>उम्र : 26 लिंग : पुरुष      | ILX1195551 |
| 172<br>निर्वाचक का नाम : नेहा धुर्वे<br>पिता का नाम: देवेसिंग<br>गृह संख्या : १६२<br>उम्र : 23 लिंग : महिला | ILX7146376 | 173<br>निर्वाचक का नाम : शाहरुख मोहम्मद<br>पिता का नाम: उमर मोहम्मद<br>गृह संख्या : १६३<br>उम्र : 20 लिंग : पुरुष        | ILX7149313 | 174<br>निर्वाचक का नाम : शेख नजीर<br>पिता का नाम: शेख चांद<br>गृह संख्या : 163/1<br>उम्र : 68 लिंग : पुरुष | BCX1159698 |
| 175<br>निर्वाचक का नाम : नजीबुदीन<br>पिता का नाम: नबाबुदीन<br>गृह संख्या : 163/1<br>उम्र : 63 लिंग : पुरुष  | BCX1158997 | # 176<br>निर्वाचक का नाम : साजीदा बी<br>पति का नाम: नजमू उद्दीन<br>गृह संख्या : मका न नंबर 163<br>उम्र : 61 लिंग : महिला | BCX1158278 | 177<br>निर्वाचक का नाम : फारूख<br>पिता का नाम: शेखचांद<br>गृह संख्या : 163/1<br>उम्र : 48 लिंग : पुरुष     | ILX0811836 |
| 178<br>निर्वाचक का नाम : अजीबुदीन<br>पिता का नाम: नबाबुदीन<br>गृह संख्या : 163/1<br>उम्र : 41 लिंग : पुरुष  | BCX1158690 | 179<br>निर्वाचक का नाम : रायला बी<br>पति का नाम: अजीमुद्दीन<br>गृह संख्या : 163/1<br>उम्र : 38 लिंग : महिला              | ILX0745497 | 180<br>निर्वाचक का नाम : आमीन<br>पिता का नाम: नसिर<br>गृह संख्या : 163/1<br>उम्र : 25 लिंग : पुरुष         | ILX1235811 |

|   |                           |   |                           |  |                           |
|---|---------------------------|---|---------------------------|--|---------------------------|
| 181<br>निर्वाचक का नाम : सोहिल खान<br>पिता का नाम: अफ़ज़ल<br>गृह संख्या : 163/1<br>उम्र : 22 लिंग : पुरुष               | ILX6862825<br>फोटो उपलब्ध | 182<br>निर्वाचक का नाम : शहीदा<br>पति का नाम: जलील<br>गृह संख्या : 163/2<br>उम्र : 68 लिंग : महिला                  | BCX1157726<br>फोटो उपलब्ध | 183<br>निर्वाचक का नाम : रहीम खां<br>पिता का नाम: जलील<br>गृह संख्या : 163/2<br>उम्र : 54 लिंग : पुरुष             | ILX1007418<br>फोटो उपलब्ध |
| 184<br>निर्वाचक का नाम : शायना<br>पति का नाम: करीम<br>गृह संख्या : 163/2<br>उम्र : 53 लिंग : महिला                      | BCX1158047<br>फोटो उपलब्ध | 185<br>निर्वाचक का नाम : सायना बी खान<br>पति का नाम: रहीम<br>गृह संख्या : 163/2<br>उम्र : 50 लिंग : महिला           | ILX6358774<br>फोटो उपलब्ध | 186<br>निर्वाचक का नाम : शकील<br>पिता का नाम: रहीम<br>गृह संख्या : 163/2<br>उम्र : 33 लिंग : पुरुष                 | ILX0408765<br>फोटो उपलब्ध |
| 187<br>निर्वाचक का नाम : सफी<br>पिता का नाम: रहीम खा<br>गृह संख्या : 163/2<br>उम्र : 32 लिंग : पुरुष                    | ILX0565424<br>फोटो उपलब्ध | 188<br>निर्वाचक का नाम : शाहरुख<br>पिता का नाम: रहीम<br>गृह संख्या : 163/2<br>उम्र : 22 लिंग : पुरुष                | ILX6800601<br>फोटो उपलब्ध | 189<br>निर्वाचक का नाम : नेकसलाम<br>पिता का नाम: वजीरखां<br>गृह संख्या : 163/3<br>उम्र : 73 लिंग : पुरुष           | BCX1157700<br>फोटो उपलब्ध |
| 190<br>निर्वाचक का नाम : भूरिया<br>पति का नाम: नेकसलाम<br>गृह संख्या : 163/3<br>उम्र : 68 लिंग : महिला                  | BCX1157999<br>फोटो उपलब्ध | 191<br>निर्वाचक का नाम : जान मोहम्मद<br>पिता का नाम: नेकसलाम<br>गृह संख्या : 163/3<br>उम्र : 45 लिंग : पुरुष        | BCX1157940<br>फोटो उपलब्ध | 192<br>निर्वाचक का नाम : नौसाद बी<br>पति का नाम: जान मोहम्मद<br>गृह संख्या : 163/3<br>उम्र : 43 लिंग : महिला       | ILX0112532<br>फोटो उपलब्ध |
| 193<br>निर्वाचक का नाम : मोहम्मद अरबाज़ खान<br>पिता का नाम: जान मोहम्मद<br>गृह संख्या : 163/3<br>उम्र : 21 लिंग : पुरुष | ILX6862718<br>फोटो उपलब्ध | 194<br>निर्वाचक का नाम : आसमा बी<br>पिता का नाम: जान मोहम्मद<br>गृह संख्या : 163/3<br>उम्र : 20 लिंग : महिला        | ILX6953715<br>फोटो उपलब्ध | 195<br>निर्वाचक का नाम : उमर मोहम्मद<br>पिता का नाम: नेकसलाम<br>गृह संख्या : 163/4<br>उम्र : 52 लिंग : पुरुष       | BCX1158351<br>फोटो उपलब्ध |
| 196<br>निर्वाचक का नाम : एहसान बी<br>पति का नाम: उमर मोहम्मद<br>गृह संख्या : 163/4<br>उम्र : 50 लिंग : महिला            | BCX1158005<br>फोटो उपलब्ध | 197<br>निर्वाचक का नाम : फ़ारूक मोहम्मद<br>पिता का नाम: उमर मोहम्मद<br>गृह संख्या : 163/4<br>उम्र : 21 लिंग : पुरुष | ILX6850630<br>फोटो उपलब्ध | 198<br>निर्वाचक का नाम : नजर मोहम्मद<br>पिता का नाम: नेकसलाम<br>गृह संख्या : 163/5<br>उम्र : 49 लिंग : पुरुष       | BCX1157163<br>फोटो उपलब्ध |
| 199<br>निर्वाचक का नाम : ताजबी<br>पति का नाम: नजर मोहम्मद<br>गृह संख्या : 163/5<br>उम्र : 46 लिंग : महिला               | BCX1158013<br>फोटो उपलब्ध | 200<br>निर्वाचक का नाम : लुकमान<br>पिता का नाम: नजर मोहम्मद<br>गृह संख्या : १६३/५<br>उम्र : 25 लिंग : पुरुष         | ILX7082431<br>फोटो उपलब्ध | 201<br>निर्वाचक का नाम : नुमान मोहम्मद<br>पिता का नाम: नजर मोहम्मद<br>गृह संख्या : 163/5<br>उम्र : 21 लिंग : पुरुष | ILX6850549<br>फोटो उपलब्ध |
| 202<br>निर्वाचक का नाम : इरफान<br>पिता का नाम: चिराउीन<br>गृह संख्या : 163/6<br>उम्र : 50 लिंग : पुरुष                  | BCX1158393<br>फोटो उपलब्ध | 203<br>निर्वाचक का नाम : खैरून बी<br>पति का नाम: इरफान<br>गृह संख्या : 163/6<br>उम्र : 45 लिंग : महिला              | BCX1158427<br>फोटो उपलब्ध | 204<br>निर्वाचक का नाम : नूरज़हा<br>पति का नाम: रहमान<br>गृह संख्या : 163/7<br>उम्र : 58 लिंग : महिला              | BCX1159516<br>फोटो उपलब्ध |
| 205<br>निर्वाचक का नाम : रहमान<br>पिता का नाम: हबीब<br>गृह संख्या : 163/7<br>उम्र : 53 लिंग : पुरुष                     | BCX1159508<br>फोटो उपलब्ध | 206<br>निर्वाचक का नाम : इमरान खान<br>पिता का नाम: रहमान खान<br>गृह संख्या : 163/7<br>उम्र : 32 लिंग : पुरुष        | ILX0565929<br>फोटो उपलब्ध | 207<br>निर्वाचक का नाम : अरमान खान<br>पिता का नाम: रहमान<br>गृह संख्या : 163/7<br>उम्र : 32 लिंग : पुरुष           | ILX0565937<br>फोटो उपलब्ध |
| 208<br>निर्वाचक का नाम : रूख़सार बी<br>पति का नाम: अरमान मो<br>गृह संख्या : 163/7<br>उम्र : 32 लिंग : महिला             | ILX0565606<br>फोटो उपलब्ध | 209<br>निर्वाचक का नाम : परवीन<br>पति का नाम: इमरान<br>गृह संख्या : 163/7<br>उम्र : 29 लिंग : महिला                 | ILX6736581<br>फोटो उपलब्ध | 210<br>निर्वाचक का नाम : गंगाराम<br>पिता का नाम: नादानसिंह<br>गृह संख्या : 163/8<br>उम्र : 42 लिंग : पुरुष         | BCX1494327<br>फोटो उपलब्ध |

|   |                           |  |                           |  |                           |
|---|---------------------------|--|---------------------------|--|---------------------------|
| 211<br>निर्वाचक का नाम : बंनु बाई<br>पति का नाम: गंगाराम<br>गृह संख्या : 163/8<br>उम्र : 37 लिंग : महिला      | ILX0565028<br>फोटो उपलब्ध | 212<br>निर्वाचक का नाम : शोभाराम<br>पिता का नाम: नादानसिंह<br>गृह संख्या : 163/9<br>उम्र : 58 लिंग : पुरुष | BCX1158260<br>फोटो उपलब्ध | 213<br>निर्वाचक का नाम : सुशीलाबाई<br>पति का नाम: शोभाराम<br>गृह संख्या : 163/9<br>उम्र : 53 लिंग : महिला    | BCX1157510<br>फोटो उपलब्ध |
| 214<br>निर्वाचक का नाम : शांतीलाल<br>पिता का नाम: शोभाराम<br>गृह संख्या : 163/9<br>उम्र : 26 लिंग : पुरुष     | ILX1077197<br>फोटो उपलब्ध | 215<br>निर्वाचक का नाम : रीना<br>पति का नाम: शांतीलाल<br>गृह संख्या : 163/9<br>उम्र : 26 लिंग : महिला      | ILX1127224<br>फोटो उपलब्ध | 216<br>निर्वाचक का नाम : सोनू बाई<br>पति का नाम: जागेश्वर<br>गृह संख्या : 163/10<br>उम्र : 61 लिंग : महिला   | ILX0112557<br>फोटो उपलब्ध |
| 217<br>निर्वाचक का नाम : जागेश्वर<br>पिता का नाम: नादान सिंह<br>गृह संख्या : 163/10<br>उम्र : 53 लिंग : पुरुष | ILX0112565<br>फोटो उपलब्ध | 218<br>निर्वाचक का नाम : हकीमनबानो<br>पति का नाम: शेखनजीर<br>गृह संख्या : 163/11<br>उम्र : 59 लिंग : महिला | BCX1158054<br>फोटो उपलब्ध | 219<br>निर्वाचक का नाम : आमिर<br>पिता का नाम: नासिर<br>गृह संख्या : 163/11<br>उम्र : 27 लिंग : पुरुष         | ILX1127778<br>फोटो उपलब्ध |
| 220<br>निर्वाचक का नाम : सरफ़राज<br>पिता का नाम: नसीर<br>गृह संख्या : 163/11<br>उम्र : 24 लिंग : पुरुष        | ILX6560049<br>फोटो उपलब्ध | 221<br>निर्वाचक का नाम : सानिया बी<br>पति का नाम: आमिर<br>गृह संख्या : 163/11<br>उम्र : 22 लिंग : महिला    | ILX6955207<br>फोटो उपलब्ध | 222<br>निर्वाचक का नाम : अनवरी बानो<br>पति का नाम: आमीन<br>गृह संख्या : 163/11<br>उम्र : 20 लिंग : महिला     | ILX6955173<br>फोटो उपलब्ध |
| 223<br>निर्वाचक का नाम : बदरुनिशा<br>पति का नाम: रियाज<br>गृह संख्या : 163/12<br>उम्र : 58 लिंग : महिला       | BCX1494947<br>फोटो उपलब्ध | 224<br>निर्वाचक का नाम : रियाज<br>पिता का नाम: शेखचांद<br>गृह संख्या : 163/12<br>उम्र : 53 लिंग : पुरुष    | BCX1160399<br>फोटो उपलब्ध | 225<br>निर्वाचक का नाम : फ़ैज़ान<br>पिता का नाम: रियाज़<br>गृह संख्या : 163/12<br>उम्र : 25 लिंग : पुरुष     | ILX1235712<br>फोटो उपलब्ध |
| 226<br>निर्वाचक का नाम : फिजा बी<br>पिता का नाम: रियाज़<br>गृह संख्या : 163/12<br>उम्र : 22 लिंग : महिला      | ILX6956155<br>फोटो उपलब्ध | 227<br>निर्वाचक का नाम : नीला बाई<br>पति का नाम: जैतु<br>गृह संख्या : 164<br>उम्र : 85 लिंग : महिला        | ILX0112581<br>फोटो उपलब्ध | 228<br>निर्वाचक का नाम : रुखमाबाई<br>पति का नाम: लालसिंह<br>गृह संख्या : 165<br>उम्र : 83 लिंग : महिला       | BCX1158625<br>फोटो उपलब्ध |
| 229<br>निर्वाचक का नाम : सुरसिंह<br>पिता का नाम: लालसिंह<br>गृह संख्या : 165<br>उम्र : 37 लिंग : पुरुष        | ILX0565184<br>फोटो उपलब्ध | 230<br>निर्वाचक का नाम : मधु<br>पति का नाम: सुरसिंह<br>गृह संख्या : 165<br>उम्र : 35 लिंग : महिला          | ILX0745521<br>फोटो उपलब्ध | 231<br>निर्वाचक का नाम : जितु<br>पिता का नाम: किशन<br>गृह संख्या : 166<br>उम्र : 58 लिंग : पुरुष             | ILX0565366<br>फोटो उपलब्ध |
| 232<br>निर्वाचक का नाम : हीरा बाई<br>पति का नाम: छगन<br>गृह संख्या : 166<br>उम्र : 50 लिंग : महिला            | ILX0112615<br>फोटो उपलब्ध | 233<br>निर्वाचक का नाम : रेमसिंह<br>पिता का नाम: छगन<br>गृह संख्या : 166<br>उम्र : 32 लिंग : पुरुष         | ILX0565192<br>फोटो उपलब्ध | 234<br>निर्वाचक का नाम : चम्पा बाई<br>पति का नाम: रेमसिंग<br>गृह संख्या : 166<br>उम्र : 31 लिंग : महिला      | ILX0811760<br>फोटो उपलब्ध |
| 235<br>निर्वाचक का नाम : रविन्द्र<br>पिता का नाम: जीतू<br>गृह संख्या : 166<br>उम्र : 31 लिंग : पुरुष          | ILX0916924<br>फोटो उपलब्ध | 236<br>निर्वाचक का नाम : राकेश<br>पिता का नाम: छगन<br>गृह संख्या : 166<br>उम्र : 27 लिंग : पुरुष           | ILX6735740<br>फोटो उपलब्ध | 237<br>निर्वाचक का नाम : रेखा डोड़े<br>पति का नाम: राकेश डोड़े<br>गृह संख्या : 166<br>उम्र : 25 लिंग : महिला | ILX6956601<br>फोटो उपलब्ध |
| 238<br>निर्वाचक का नाम : दामू<br>पिता का नाम: सुभान<br>गृह संख्या : 167<br>उम्र : 60 लिंग : पुरुष             | ILX0112649<br>फोटो उपलब्ध | 239<br>निर्वाचक का नाम : सयानीबाई<br>पति का नाम: दामू<br>गृह संख्या : 167<br>उम्र : 58 लिंग : महिला        | ILX0112656<br>फोटो उपलब्ध | 240<br>निर्वाचक का नाम : शंकर<br>पिता का नाम: दामु<br>गृह संख्या : 167<br>उम्र : 37 लिंग : पुरुष             | ILX0565200<br>फोटो उपलब्ध |

|  |                           |  |                           |   |                           |
|--|---------------------------|--|---------------------------|---|---------------------------|
| 241<br>निर्वाचक का नाम : रिकु<br>पति का नाम: शंकर<br>गृह संख्या : 167<br>उम्र : 35 लिंग : महिला                    | ILX0565234<br>फोटो उपलब्ध | 242<br>निर्वाचक का नाम : दिनेश<br>पिता का नाम: दामू<br>गृह संख्या : 167<br>उम्र : 24 लिंग : पुरुष                    | ILX6736888<br>फोटो उपलब्ध | 243<br>निर्वाचक का नाम : शिनू<br>पति का नाम: दिनेश<br>गृह संख्या : 167<br>उम्र : 24 लिंग : महिला                | ILX6817266<br>फोटो उपलब्ध |
| 244<br>निर्वाचक का नाम : ज्ञान सिंह डूडवे<br>पिता का नाम: दामु डूडवे<br>गृह संख्या : 167<br>उम्र : 21 लिंग : पुरुष | ILX6945208<br>फोटो उपलब्ध | 245<br>निर्वाचक का नाम : जितेंद्र डोडवे<br>पिता का नाम: दामुसिंग डोडवे<br>गृह संख्या : १६७<br>उम्र : 19 लिंग : पुरुष | ILX7114325<br>फोटो उपलब्ध | 246<br>निर्वाचक का नाम : मगन<br>पिता का नाम: सुभान<br>गृह संख्या : 168<br>उम्र : 63 लिंग : पुरुष                | BCX1160902<br>फोटो उपलब्ध |
| 247<br>निर्वाचक का नाम : राधाबाई<br>पति का नाम: मगन<br>गृह संख्या : 168<br>उम्र : 50 लिंग : महिला                  | ILX0112672<br>फोटो उपलब्ध | 248<br>निर्वाचक का नाम : नीलू बाई डूडवे<br>पति का नाम: वीरसिंह डूडवे<br>गृह संख्या : 168<br>उम्र : 33 लिंग : महिला   | ILX6986707<br>फोटो उपलब्ध | 249<br>निर्वाचक का नाम : नहार सिंह<br>पिता का नाम: मगन<br>गृह संख्या : 168<br>उम्र : 32 लिंग : पुरुष            | ILX0565531<br>फोटो उपलब्ध |
| 250<br>निर्वाचक का नाम : अनिता<br>पति का नाम: नहार सिंह<br>गृह संख्या : 168<br>उम्र : 32 लिंग : महिला              | ILX0565689<br>फोटो उपलब्ध | 251<br>निर्वाचक का नाम : वीर सिंग<br>पिता का नाम: मगन<br>गृह संख्या : 168<br>उम्र : 29 लिंग : पुरुष                  | ILX6725667<br>फोटो उपलब्ध | 252<br>निर्वाचक का नाम : चैन सिंह डूडवे<br>पिता का नाम: मगन डूडवे<br>गृह संख्या : 168<br>उम्र : 22 लिंग : पुरुष | ILX6945190<br>फोटो उपलब्ध |
| 253<br>निर्वाचक का नाम : भुवान सिंह डूडवे<br>पिता का नाम: मगन डूडवे<br>गृह संख्या : 168<br>उम्र : 21 लिंग : पुरुष  | ILX6945232<br>फोटो उपलब्ध | 254<br>निर्वाचक का नाम : रेमसिंह<br>पिता का नाम: जैतू<br>गृह संख्या : 170<br>उम्र : 45 लिंग : पुरुष                  | ILX0112698<br>फोटो उपलब्ध | 255<br>निर्वाचक का नाम : गोदाबाई<br>पति का नाम: रेमसिंह<br>गृह संख्या : 170<br>उम्र : 43 लिंग : महिला           | ILX0112706<br>फोटो उपलब्ध |
| 256<br>निर्वाचक का नाम : दिलीप<br>पिता का नाम: रेमसिंह<br>गृह संख्या : १७०<br>उम्र : 19 लिंग : पुरुष               | ILX7118490<br>फोटो उपलब्ध | 257<br>निर्वाचक का नाम : जेम सिंह<br>पिता का नाम: जैतु<br>गृह संख्या : 171<br>उम्र : 48 लिंग : पुरुष                 | ILX0112714<br>फोटो उपलब्ध | 258<br>निर्वाचक का नाम : सुनिल<br>पिता का नाम: जेम सिंह<br>गृह संख्या : 171<br>उम्र : 27 लिंग : पुरुष           | ILX0953406<br>फोटो उपलब्ध |
| 259<br>निर्वाचक का नाम : राधा<br>पति का नाम: सुनिल<br>गृह संख्या : १७१<br>उम्र : 26 लिंग : महिला                   | ILX7092448<br>फोटो उपलब्ध | 260<br>निर्वाचक का नाम : अनिल<br>पिता का नाम: जेम सिंग<br>गृह संख्या : 171<br>उम्र : 25 लिंग : पुरुष                 | ILX6821813<br>फोटो उपलब्ध | 261<br>निर्वाचक का नाम : रिकू बर्डे<br>पति का नाम: अनिल बर्डे<br>गृह संख्या : 171<br>उम्र : 20 लिंग : महिला     | ILX6986673<br>फोटो उपलब्ध |
| 262<br>निर्वाचक का नाम : मंजु<br>पिता का नाम: जेमसिंह<br>गृह संख्या : १७१<br>उम्र : 19 लिंग : महिला                | ILX7116973<br>फोटो उपलब्ध | 263<br>निर्वाचक का नाम : रूपसिंह<br>पिता का नाम: डेंडू<br>गृह संख्या : 172<br>उम्र : 70 लिंग : पुरुष                 | ILX0313965<br>फोटो उपलब्ध | 264<br>निर्वाचक का नाम : नानीबाई<br>पति का नाम: रूपसिंह<br>गृह संख्या : 172<br>उम्र : 65 लिंग : महिला           | ILX0313973<br>फोटो उपलब्ध |
| 265<br>निर्वाचक का नाम : गोरेलाल<br>पिता का नाम: रूपसिंग<br>गृह संख्या : 172<br>उम्र : 39 लिंग : पुरुष             | ILX0346338<br>फोटो उपलब्ध | 266<br>निर्वाचक का नाम : रालमसिंग<br>पिता का नाम: रूपसिंग<br>गृह संख्या : 172<br>उम्र : 37 लिंग : पुरुष              | ILX4340261<br>फोटो उपलब्ध | 267<br>निर्वाचक का नाम : हत्री बाई<br>पति का नाम: गोरेलाल<br>गृह संख्या : 172<br>उम्र : 37 लिंग : महिला         | ILX0346346<br>फोटो उपलब्ध |
| 268<br>निर्वाचक का नाम : गौरीबाई<br>पति का नाम: रालमसिंह<br>गृह संख्या : 172<br>उम्र : 36 लिंग : महिला             | ILX4340279<br>फोटो उपलब्ध | 269<br>निर्वाचक का नाम : एचांग<br>पिता का नाम: रूपसिंह<br>गृह संख्या : 172<br>उम्र : 35 लिंग : पुरुष                 | ILX1245430<br>फोटो उपलब्ध | 270<br>निर्वाचक का नाम : रेखा बाई<br>पति का नाम: एचांग<br>गृह संख्या : 172<br>उम्र : 29 लिंग : महिला            | ILX1245471<br>फोटो उपलब्ध |

|     |            |  |             |     |            |   |             |     |            |   |             |
|-----|------------|--|-------------|-----|------------|---|-------------|-----|------------|---|-------------|
| 271 | ILX6725709 | निर्वाचक का नाम : बलीराम<br>पिता का नाम: रूपसिंग<br>गृह संख्या : 172<br>उम्र : 25 लिंग : पुरुष                 | फोटो उपलब्ध | 272 | ILX7071160 | निर्वाचक का नाम : रामू मुजाल्दे<br>पिता का नाम: रूपसिंह<br>गृह संख्या : १७२<br>उम्र : 21 लिंग : पुरुष           | फोटो उपलब्ध | 273 | BCX1158435 | निर्वाचक का नाम : मुन्नीबाई<br>पति का नाम: रूपसिंग<br>गृह संख्या : 173<br>उम्र : 63 लिंग : महिला                | फोटो उपलब्ध |
| 274 | ILX0112730 | निर्वाचक का नाम : रूमसींग<br>पिता का नाम: झेतू<br>गृह संख्या : 173<br>उम्र : 60 लिंग : पुरुष                   | फोटो उपलब्ध | 275 | BCX1158526 | निर्वाचक का नाम : गीताबाई<br>पति का नाम: रूमसिंह<br>गृह संख्या : 173<br>उम्र : 55 लिंग : महिला                  | फोटो उपलब्ध | 276 | ILX0565473 | निर्वाचक का नाम : दिनेश<br>पिता का नाम: रूमसिंह<br>गृह संख्या : 173<br>उम्र : 33 लिंग : पुरुष                   | फोटो उपलब्ध |
| 277 | ILX0953364 | निर्वाचक का नाम : जितेन्द्र<br>पिता का नाम: रूम सिंह<br>गृह संख्या : 173<br>उम्र : 31 लिंग : पुरुष             | फोटो उपलब्ध | 278 | ILX0916932 | निर्वाचक का नाम : सुनिता<br>पति का नाम: दिनेश<br>गृह संख्या : 173<br>उम्र : 30 लिंग : महिला                     | फोटो उपलब्ध | 279 | ILX0953356 | निर्वाचक का नाम : सुरमा बाई<br>पति का नाम: जितेन्द्र<br>गृह संख्या : 173<br>उम्र : 29 लिंग : महिला              | फोटो उपलब्ध |
| 280 | ILX0916940 | निर्वाचक का नाम : राजेंद्र बहीदिया<br>पिता का नाम: रूम सिंग<br>गृह संख्या : 173<br>उम्र : 29 लिंग : पुरुष      | फोटो उपलब्ध | 281 | ILX6830483 | निर्वाचक का नाम : सुकमा<br>पति का नाम: राजेंद्र<br>गृह संख्या : 173<br>उम्र : 25 लिंग : महिला                   | फोटो उपलब्ध | 282 | BCX1156959 | निर्वाचक का नाम : सुखलाल<br>पिता का नाम: रामसिंग<br>गृह संख्या : 174<br>उम्र : 45 लिंग : पुरुष                  | फोटो उपलब्ध |
| 283 | BCX1158484 | निर्वाचक का नाम : गजरीबाई<br>पति का नाम: सुखलाल<br>गृह संख्या : 174<br>उम्र : 43 लिंग : महिला                  | फोटो उपलब्ध | 284 | BCX1158476 | निर्वाचक का नाम : मुन्नीबाई<br>पति का नाम: नत्थू<br>गृह संख्या : 175<br>उम्र : 60 लिंग : महिला                  | फोटो उपलब्ध | 285 | ILX4340204 | निर्वाचक का नाम : गंगाराम<br>पिता का नाम: नत्थू<br>गृह संख्या : 175<br>उम्र : 37 लिंग : पुरुष                   | फोटो उपलब्ध |
| 286 | ILX4340212 | निर्वाचक का नाम : मैनाबाई<br>पति का नाम: गंगाराम<br>गृह संख्या : 175<br>उम्र : 36 लिंग : महिला                 | फोटो उपलब्ध | 287 | ILX0688358 | निर्वाचक का नाम : रंगलाल<br>पिता का नाम: नत्थू<br>गृह संख्या : 175<br>उम्र : 31 लिंग : पुरुष                    | फोटो उपलब्ध | 288 | ILX6915326 | निर्वाचक का नाम : गुमन सिंह मुजल्दे<br>पिता का नाम: नत्थू मुजल्दे<br>गृह संख्या : 175<br>उम्र : 31 लिंग : पुरुष | फोटो उपलब्ध |
| 289 | ILX6909451 | निर्वाचक का नाम : गेथा बाई मुजल्दे<br>पति का नाम: रंगलाल मुजल्दे<br>गृह संख्या : 175<br>उम्र : 30 लिंग : महिला | फोटो उपलब्ध | 290 | ILX0916957 | निर्वाचक का नाम : हमेर सिंग<br>पिता का नाम: नत्थू<br>गृह संख्या : 175<br>उम्र : 28 लिंग : पुरुष                 | फोटो उपलब्ध | 291 | ILX1126747 | निर्वाचक का नाम : शीला<br>पति का नाम: गुमान सिंग<br>गृह संख्या : 175<br>उम्र : 28 लिंग : महिला                  | फोटो उपलब्ध |
| 292 | ILX1127752 | निर्वाचक का नाम : रीना<br>पति का नाम: हमेर सिंग<br>गृह संख्या : 175<br>उम्र : 27 लिंग : महिला                  | फोटो उपलब्ध | 293 | ILX6911044 | निर्वाचक का नाम : गमेर सिंह मुजल्दे<br>पिता का नाम: नत्थू मुजल्दे<br>गृह संख्या : 175<br>उम्र : 26 लिंग : पुरुष | फोटो उपलब्ध | 294 | ILX6909576 | निर्वाचक का नाम : शारदा मुजल्दे<br>पिता का नाम: नत्थू मुजल्दे<br>गृह संख्या : 175<br>उम्र : 23 लिंग : महिला     | फोटो उपलब्ध |
| 295 | BCX1156967 | निर्वाचक का नाम : टेमरसिंह<br>पिता का नाम: डेंडू<br>गृह संख्या : 177<br>उम्र : 73 लिंग : पुरुष                 | फोटो उपलब्ध | 296 | BCX1158443 | निर्वाचक का नाम : सूरमाबाई<br>पति का नाम: टेमरसिंह<br>गृह संख्या : 177<br>उम्र : 70 लिंग : महिला                | फोटो उपलब्ध | 297 | BCX1158989 | निर्वाचक का नाम : सालम<br>पिता का नाम: टेमरसिंह<br>गृह संख्या : 177<br>उम्र : 51 लिंग : पुरुष                   | फोटो उपलब्ध |
| 298 | BCX1158633 | निर्वाचक का नाम : जालम<br>पिता का नाम: टेमरसिंह<br>गृह संख्या : 177<br>उम्र : 49 लिंग : पुरुष                  | फोटो उपलब्ध | 299 | BCX1158971 | निर्वाचक का नाम : पारकी बाई<br>पति का नाम: सालम<br>गृह संख्या : 177<br>उम्र : 48 लिंग : महिला                   | फोटो उपलब्ध | 300 | BCX1158492 | निर्वाचक का नाम : ममता<br>पति का नाम: जालम<br>गृह संख्या : 177<br>उम्र : 47 लिंग : महिला                        | फोटो उपलब्ध |

|   |                           |   |                           |  |                           |
|---|---------------------------|---|---------------------------|--|---------------------------|
| 301<br>निर्वाचक का नाम : पातलिया<br>पिता का नाम: रेमरसिंग<br>गृह संख्या : 177<br>उम्र : 38 लिंग : पुरुष     | ILX4340220<br>फोटो उपलब्ध | 302<br>निर्वाचक का नाम : मैदाबाई<br>पति का नाम: पातलिया<br>गृह संख्या : 177<br>उम्र : 36 लिंग : महिला               | ILX4340253<br>फोटो उपलब्ध | 303<br>निर्वाचक का नाम : अमना<br>पति का नाम: भोरलाल<br>गृह संख्या : 177<br>उम्र : 36 लिंग : महिला                  | ILX1126648<br>फोटो उपलब्ध |
| 304<br>निर्वाचक का नाम : भोरलाल<br>पिता का नाम: टेमरसिंग<br>गृह संख्या : 177<br>उम्र : 35 लिंग : पुरुष      | ILX1126598<br>फोटो उपलब्ध | 305<br>निर्वाचक का नाम : श्रीराम<br>पिता का नाम: रेमरसिंग<br>गृह संख्या : 177<br>उम्र : 34 लिंग : पुरुष             | ILX0811703<br>फोटो उपलब्ध | 306<br>निर्वाचक का नाम : अनिता<br>पति का नाम: श्रीराम<br>गृह संख्या : 177<br>उम्र : 31 लिंग : महिला                | ILX0811919<br>फोटो उपलब्ध |
| 307<br>निर्वाचक का नाम : प्यारसिंह<br>पिता का नाम: टेमरसिंह<br>गृह संख्या : 177<br>उम्र : 30 लिंग : पुरुष   | ILX1235696<br>फोटो उपलब्ध | 308<br>निर्वाचक का नाम : संतोष मुजाल्दे<br>पिता का नाम: सालम मुजाल्दे<br>गृह संख्या : 177<br>उम्र : 25 लिंग : पुरुष | ILX6956650<br>फोटो उपलब्ध | 309<br>निर्वाचक का नाम : रेखा मुजाल्दे<br>पति का नाम: संतोष मुजाल्दे<br>गृह संख्या : 177<br>उम्र : 21 लिंग : महिला | ILX6956619<br>फोटो उपलब्ध |
| 310<br>निर्वाचक का नाम : ज्योति मुजाल्दे<br>पिता का नाम: सालम<br>गृह संख्या : १७७<br>उम्र : 19 लिंग : महिला | ILX7144082<br>फोटो उपलब्ध | 311<br>निर्वाचक का नाम : सदासींग<br>पिता का नाम: तेरसिंह<br>गृह संख्या : 178<br>उम्र : 65 लिंग : पुरुष              | BCX1157023<br>फोटो उपलब्ध | 312<br>निर्वाचक का नाम : भूरीबाई<br>पति का नाम: सदासींग<br>गृह संख्या : 178<br>उम्र : 60 लिंग : महिला              | BCX1158450<br>फोटो उपलब्ध |
| 313<br>निर्वाचक का नाम : मुन्नी बाई<br>पति का नाम: केशराम<br>गृह संख्या : 178<br>उम्र : 41 लिंग : महिला     | BCX1158468<br>फोटो उपलब्ध | 314<br>निर्वाचक का नाम : दिनेश<br>पिता का नाम: सदाशिव<br>गृह संख्या : 178<br>उम्र : 33 लिंग : पुरुष                 | ILX0745471<br>फोटो उपलब्ध | 315<br>निर्वाचक का नाम : मुकेश सिंग<br>पिता का नाम: सदासिग<br>गृह संख्या : 178<br>उम्र : 29 लिंग : पुरुष           | ILX6817340<br>फोटो उपलब्ध |
| 316<br>निर्वाचक का नाम : सेवन्ता<br>पति का नाम: मुकेश सिंह<br>गृह संख्या : 178<br>उम्र : 25 लिंग : महिला    | ILX6817332<br>फोटो उपलब्ध | 317<br>निर्वाचक का नाम : रुमसींग<br>पिता का नाम: नानसिंह<br>गृह संख्या : 179<br>उम्र : 63 लिंग : पुरुष              | BCX1157031<br>फोटो उपलब्ध | 318<br>निर्वाचक का नाम : खुमसिंग<br>पिता का नाम: नानसिंह<br>गृह संख्या : 179<br>उम्र : 52 लिंग : पुरुष             | BCX1158849<br>फोटो उपलब्ध |
| 319<br>निर्वाचक का नाम : सुन्दरीबाई<br>पति का नाम: खुमसिंग<br>गृह संख्या : 179<br>उम्र : 49 लिंग : महिला    | BCX1160423<br>फोटो उपलब्ध | 320<br>निर्वाचक का नाम : रिकू<br>पति का नाम: सुनील<br>गृह संख्या : 179<br>उम्र : 27 लिंग : महिला                    | ILX1127653<br>फोटो उपलब्ध | 321<br>निर्वाचक का नाम : राहुल<br>पिता का नाम: खूम सिंग<br>गृह संख्या : 179<br>उम्र : 24 लिंग : पुरुष              | ILX6736151<br>फोटो उपलब्ध |
| 322<br>निर्वाचक का नाम : सुनीता<br>पति का नाम: राहुल<br>गृह संख्या : 179<br>उम्र : 23 लिंग : महिला          | ILX6745624<br>फोटो उपलब्ध | 323<br>निर्वाचक का नाम : अनिल कौचे<br>पिता का नाम: रुमसिंग<br>गृह संख्या : १७९<br>उम्र : 21 लिंग : पुरुष            | ILX7118565<br>फोटो उपलब्ध | 324<br>निर्वाचक का नाम : नागरया<br>पिता का नाम: हगरया<br>गृह संख्या : 180<br>उम्र : 63 लिंग : पुरुष                | ILX0112771<br>फोटो उपलब्ध |
| 325<br>निर्वाचक का नाम : खुमसिंह<br>पिता का नाम: हगरया<br>गृह संख्या : 180<br>उम्र : 60 लिंग : पुरुष        | BCX1158575<br>फोटो उपलब्ध | 326<br>निर्वाचक का नाम : लीलाबाई<br>पति का नाम: नागरया<br>गृह संख्या : 180<br>उम्र : 60 लिंग : महिला                | ILX0112789<br>फोटो उपलब्ध | 327<br>निर्वाचक का नाम : रुखमणीबाई<br>पति का नाम: खुमसिंह<br>गृह संख्या : 180<br>उम्र : 55 लिंग : महिला            | BCX1158559<br>फोटो उपलब्ध |
| 328<br>निर्वाचक का नाम : रूप सिंग<br>पिता का नाम: हगरिया<br>गृह संख्या : 180<br>उम्र : 46 लिंग : पुरुष      | ILX0112797<br>फोटो उपलब्ध | 329<br>निर्वाचक का नाम : रुकली बाई<br>पति का नाम: रल सिंग<br>गृह संख्या : 180<br>उम्र : 44 लिंग : महिला             | ILX0112805<br>फोटो उपलब्ध | 330<br>निर्वाचक का नाम : मेहताब<br>पिता का नाम: नरसिंह<br>गृह संख्या : 180<br>उम्र : 35 लिंग : पुरुष               | ILX0565259<br>फोटो उपलब्ध |

|  |                           |   |                           |  |                           |
|--|---------------------------|---|---------------------------|--|---------------------------|
| 331<br>निर्वाचक का नाम : बारकी बाई<br>पति का नाम: मेहताब<br>गृह संख्या : 180<br>उम्र : 34 लिंग : महिला               | ILX0565267<br>फोटो उपलब्ध | 332<br>निर्वाचक का नाम : रमेश<br>पिता का नाम: खुमसिंग<br>गृह संख्या : 180<br>उम्र : 30 लिंग : पुरुष             | ILX0811927<br>फोटो उपलब्ध | 333<br>निर्वाचक का नाम : प्रताप<br>पिता का नाम: नरसिंग<br>गृह संख्या : 180<br>उम्र : 28 लिंग : पुरुष         | ILX1104124<br>फोटो उपलब्ध |
| 334<br>निर्वाचक का नाम : भवन सिंग<br>पिता का नाम: रूल सिंह<br>गृह संख्या : 180<br>उम्र : 25 लिंग : पुरुष             | ILX6725816<br>फोटो उपलब्ध | 335<br>निर्वाचक का नाम : रविन्द्र<br>पिता का नाम: नरसिंह<br>गृह संख्या : 180<br>उम्र : 24 लिंग : पुरुष          | ILX6760771<br>फोटो उपलब्ध | 336<br>निर्वाचक का नाम : सुमन<br>पति का नाम: रविन्द्र<br>गृह संख्या : 180<br>उम्र : 24 लिंग : महिला          | ILX6760789<br>फोटो उपलब्ध |
| 337<br>निर्वाचक का नाम : सुनीता<br>पति का नाम: भवन सिंग<br>गृह संख्या : 180<br>उम्र : 23 लिंग : महिला                | ILX6725519<br>फोटो उपलब्ध | 338<br>निर्वाचक का नाम : मुखी बाई<br>पिता का नाम: रूपसिंग<br>गृह संख्या : १८०<br>उम्र : 21 लिंग : महिला         | ILX7062334<br>फोटो उपलब्ध | 339<br>निर्वाचक का नाम : दुर्गा<br>पिता का नाम: रूपसिंग<br>गृह संख्या : १८०<br>उम्र : 20 लिंग : महिला        | ILX7062367<br>फोटो उपलब्ध |
| 340<br>निर्वाचक का नाम : सुकमाबाई<br>पति का नाम: जुवानसिंग<br>गृह संख्या : 181<br>उम्र : 46 लिंग : महिला             | BCX1158856<br>फोटो उपलब्ध | 341<br>निर्वाचक का नाम : लालसिंग कुशवाह<br>पिता का नाम: जुवानसिंग<br>गृह संख्या : 181<br>उम्र : 26 लिंग : पुरुष | ILX1074830<br>फोटो उपलब्ध | 342<br>निर्वाचक का नाम : गीताबाई कुशवाह<br>पति का नाम: लालसिंग<br>गृह संख्या : 181<br>उम्र : 26 लिंग : महिला | ILX1074863<br>फोटो उपलब्ध |
| 343<br>निर्वाचक का नाम : जालम कुशवाह<br>पिता का नाम: जवानसिंह कुशवाह<br>गृह संख्या : 181/1<br>उम्र : 21 लिंग : पुरुष | ILX6956700<br>फोटो उपलब्ध | 344<br>निर्वाचक का नाम : नत्थू<br>पिता का नाम: डगेरसिंह<br>गृह संख्या : 182<br>उम्र : 63 लिंग : पुरुष           | ILX0113084<br>फोटो उपलब्ध | 345<br>निर्वाचक का नाम : आमाबाई<br>पति का नाम: नत्थू<br>गृह संख्या : 182<br>उम्र : 58 लिंग : महिला           | ILX0112813<br>फोटो उपलब्ध |
| 346<br>निर्वाचक का नाम : रमेश<br>पिता का नाम: नत्थू<br>गृह संख्या : 182<br>उम्र : 43 लिंग : पुरुष                    | ILX6987382<br>फोटो उपलब्ध | 347<br>निर्वाचक का नाम : दिनेश<br>पिता का नाम: नत्थू<br>गृह संख्या : 182<br>उम्र : 34 लिंग : पुरुष              | ILX0565317<br>फोटो उपलब्ध | 348<br>निर्वाचक का नाम : गेन्दा बाई<br>पति का नाम: रमेश<br>गृह संख्या : 182<br>उम्र : 31 लिंग : महिला        | ILX0916965<br>फोटो उपलब्ध |
| 349<br>निर्वाचक का नाम : गुलाबसिंग<br>पिता का नाम: नत्थू<br>गृह संख्या : 182<br>उम्र : 30 लिंग : पुरुष               | ILX0811661<br>फोटो उपलब्ध | 350<br>निर्वाचक का नाम : इलब<br>पिता का नाम: नत्थूसिंग<br>गृह संख्या : १८२<br>उम्र : 27 लिंग : पुरुष            | ILX7114192<br>फोटो उपलब्ध | 351<br>निर्वाचक का नाम : अनिता<br>पति का नाम: गुलाबसिंह<br>गृह संख्या : १८२<br>उम्र : 25 लिंग : महिला        | ILX7143977<br>फोटो उपलब्ध |
| 352<br>निर्वाचक का नाम : लालू मुजाल्दे<br>पिता का नाम: नत्थू मुजाल्दे<br>गृह संख्या : 182<br>उम्र : 24 लिंग : पुरुष  | ILX6956668<br>फोटो उपलब्ध | 353<br>निर्वाचक का नाम : इन्दरसिंह<br>पिता का नाम: दोंगल्या<br>गृह संख्या : 183<br>उम्र : 53 लिंग : पुरुष       | BCX1159755<br>फोटो उपलब्ध | 354<br>निर्वाचक का नाम : रूखमाबाई<br>पति का नाम: इन्दरसिंह<br>गृह संख्या : 183<br>उम्र : 51 लिंग : महिला     | BCX1159763<br>फोटो उपलब्ध |
| 355<br>निर्वाचक का नाम : म्यानसिंह<br>पिता का नाम: इन्दर<br>गृह संख्या : 183<br>उम्र : 35 लिंग : पुरुष               | ILX0565879<br>फोटो उपलब्ध | 356<br>निर्वाचक का नाम : सोनी बाई<br>पति का नाम: म्यान सिंह<br>गृह संख्या : 183<br>उम्र : 35 लिंग : महिला       | ILX0565549<br>फोटो उपलब्ध | 357<br>निर्वाचक का नाम : भुवानी सिंग<br>पिता का नाम: इंदरसिंग<br>गृह संख्या : 183<br>उम्र : 28 लिंग : पुरुष  | ILX1104025<br>फोटो उपलब्ध |
| 358<br>निर्वाचक का नाम : राधा<br>पिता का नाम: इन्दर<br>गृह संख्या : १८३<br>उम्र : 21 लिंग : महिला                    | ILX7062383<br>फोटो उपलब्ध | 359<br>निर्वाचक का नाम : झुनाबाई<br>पति का नाम: केरेसिंह<br>गृह संख्या : 184<br>उम्र : 55 लिंग : महिला          | ILX0112821<br>फोटो उपलब्ध | 360<br>निर्वाचक का नाम : किशन<br>पिता का नाम: केरेसिंह<br>गृह संख्या : 184<br>उम्र : 43 लिंग : पुरुष         | ILX4340352<br>फोटो उपलब्ध |

|   |                           |  |                           |  |                           |
|---|---------------------------|--|---------------------------|--|---------------------------|
| 361<br>निर्वाचक का नाम : रंगीलीबाई<br>पति का नाम: किशन<br>गृह संख्या : 184<br>उम्र : 41 लिंग : महिला                  | ILX0112847<br>फोटो उपलब्ध | 362<br>निर्वाचक का नाम : सुमन सिसोदिया<br>पति का नाम: थावरसिंह सिसोदिया<br>गृह संख्या : 184<br>उम्र : 37 लिंग : महिला    | ILX6946297<br>फोटो उपलब्ध | 363<br>निर्वाचक का नाम : गीतेश बघेल<br>पिता का नाम: किशन<br>गृह संख्या : १८४<br>उम्र : 24 लिंग : पुरुष                     | ILX7150915<br>फोटो उपलब्ध |
| 364<br>निर्वाचक का नाम : पूजा बघेल<br>पिता का नाम: किशन बघेल<br>गृह संख्या : १८४<br>उम्र : 21 लिंग : महिला            | ILX7062409<br>फोटो उपलब्ध | 365<br>निर्वाचक का नाम : अखिलेश बघेल<br>पिता का नाम: किशन<br>गृह संख्या : १८४<br>उम्र : 19 लिंग : पुरुष                  | ILX7150907<br>फोटो उपलब्ध | 366<br>निर्वाचक का नाम : रुपली बाई<br>पति का नाम: बिसन<br>गृह संख्या : 185<br>उम्र : 49 लिंग : महिला                       | ILX0112870<br>फोटो उपलब्ध |
| 367<br>निर्वाचक का नाम : रितेश<br>पिता का नाम: बिशन<br>गृह संख्या : 185<br>उम्र : 32 लिंग : पुरुष                     | ILX0566067<br>फोटो उपलब्ध | 368<br>निर्वाचक का नाम : बिंदा<br>पति का नाम: रितेश<br>गृह संख्या : 185<br>उम्र : 27 लिंग : महिला                        | ILX6725758<br>फोटो उपलब्ध | 369<br>निर्वाचक का नाम : रोहित बघेल<br>पिता का नाम: बिसन<br>गृह संख्या : १८५<br>उम्र : 19 लिंग : पुरुष                     | ILX7150899<br>फोटो उपलब्ध |
| 370<br>निर्वाचक का नाम : जालू<br>पिता का नाम: गोविन्द<br>गृह संख्या : 186<br>उम्र : 75 लिंग : पुरुष                   | BCX1159656<br>फोटो उपलब्ध | 371<br>निर्वाचक का नाम : रोमाबाई<br>पति का नाम: जालू<br>गृह संख्या : 186<br>उम्र : 70 लिंग : महिला                       | BCX1161074<br>फोटो उपलब्ध | 372<br>निर्वाचक का नाम : पूरनसिंह<br>पिता का नाम: जालू<br>गृह संख्या : 186<br>उम्र : 52 लिंग : पुरुष                       | BCX1160803<br>फोटो उपलब्ध |
| 373<br>निर्वाचक का नाम : गीनाबाई<br>पति का नाम: पुरनसिंह<br>गृह संख्या : 186<br>उम्र : 49 लिंग : महिला                | BCX1161017<br>फोटो उपलब्ध | 374<br>निर्वाचक का नाम : भारत<br>पिता का नाम: जालू<br>गृह संख्या : 186<br>उम्र : 47 लिंग : पुरुष                         | BCX1161504<br>फोटो उपलब्ध | 375<br>निर्वाचक का नाम : कोमल<br>पिता का नाम: जालू<br>गृह संख्या : 186<br>उम्र : 45 लिंग : पुरुष                           | BCX1160977<br>फोटो उपलब्ध |
| 376<br>निर्वाचक का नाम : जमनाबाई<br>पति का नाम: कोमल<br>गृह संख्या : 186<br>उम्र : 43 लिंग : महिला                    | BCX1161082<br>फोटो उपलब्ध | 377<br>निर्वाचक का नाम : गुलाब<br>पिता का नाम: जितु<br>गृह संख्या : 186<br>उम्र : 33 लिंग : पुरुष                        | ILX0565465<br>फोटो उपलब्ध | 378<br>निर्वाचक का नाम : राकेश<br>पिता का नाम: जालू<br>गृह संख्या : 186<br>उम्र : 32 लिंग : पुरुष                          | ILX0565036<br>फोटो उपलब्ध |
| 379<br>निर्वाचक का नाम : गंगा बाई<br>पति का नाम: राकेश<br>गृह संख्या : 186<br>उम्र : 32 लिंग : महिला                  | ILX0565044<br>फोटो उपलब्ध | 380<br>निर्वाचक का नाम : सुनिता सिसोदिया<br>पति का नाम: भारत सिंह सिसोदिया<br>गृह संख्या : 186<br>उम्र : 32 लिंग : महिला | ILX0953331<br>फोटो उपलब्ध | 381<br>निर्वाचक का नाम : दुर्गेश सिसोदिया<br>पिता का नाम: पूरन सिंह सिसोदिया<br>गृह संख्या : 186<br>उम्र : 24 लिंग : पुरुष | ILX6952139<br>फोटो उपलब्ध |
| 382<br>निर्वाचक का नाम : काशीराम सिसोदिया<br>पिता का नाम: कोमल सिसोदिया<br>गृह संख्या : 186<br>उम्र : 21 लिंग : पुरुष | ILX7050727<br>फोटो उपलब्ध | 383<br>निर्वाचक का नाम : लोकेन्द्र<br>पिता का नाम: पूरण सिंग<br>गृह संख्या : १८६<br>उम्र : 20 लिंग : पुरुष               | ILX7062425<br>फोटो उपलब्ध | 384<br>निर्वाचक का नाम : देवा<br>पिता का नाम: रामस्वरूप<br>गृह संख्या : 187<br>उम्र : 75 लिंग : पुरुष                      | BCX1159862<br>फोटो उपलब्ध |
| 385<br>निर्वाचक का नाम : महेश<br>पिता का नाम: देवा<br>गृह संख्या : 187<br>उम्र : 51 लिंग : पुरुष                      | BCX1161108<br>फोटो उपलब्ध | 386<br>निर्वाचक का नाम : कृष्णाबाई<br>पति का नाम: महेश<br>गृह संख्या : 187<br>उम्र : 49 लिंग : महिला                     | BCX1161090<br>फोटो उपलब्ध | 387<br>निर्वाचक का नाम : राजकुमार<br>पिता का नाम: महेश<br>गृह संख्या : 187<br>उम्र : 22 लिंग : पुरुष                       | ILX6798086<br>फोटो उपलब्ध |
| 388<br>निर्वाचक का नाम : स्नेहा<br>पिता का नाम: महेश<br>गृह संख्या : १८७<br>उम्र : 19 लिंग : महिला                    | ILX7126402<br>फोटो उपलब्ध | 389<br>निर्वाचक का नाम : क्षमाबाई<br>पति का नाम: गुलाबसिंह<br>गृह संख्या : 188<br>उम्र : 80 लिंग : महिला                 | BCX1160993<br>फोटो उपलब्ध | 390<br>निर्वाचक का नाम : सुकलाल<br>पिता का नाम: गुलाबसिंह<br>गृह संख्या : 188<br>उम्र : 51 लिंग : पुरुष                    | BCX1160985<br>फोटो उपलब्ध |

|     |            |  |     |            |  |     |            |   |
|-----|------------|--|-----|------------|--|-----|------------|---|
| 391 | BCX1159128 | निर्वाचक का नाम : गणेश<br>पिता का नाम: गुलाब सिंह<br>गृह संख्या : 188<br>उम्र : 48 लिंग : पुरुष          | 392 | ILX0112888 | निर्वाचक का नाम : रेंदाबाई<br>पति का नाम: गणेश<br>गृह संख्या : 188<br>उम्र : 45 लिंग : महिला             | 393 | ILX0565838 | निर्वाचक का नाम : मंगल सिंह<br>पिता का नाम: गुलाब सिंह<br>गृह संख्या : 188<br>उम्र : 37 लिंग : पुरुष        |
| 394 | ILX0565853 | निर्वाचक का नाम : रेखा<br>पति का नाम: मंगल<br>गृह संख्या : 188<br>उम्र : 34 लिंग : महिला                 | 395 | ILX0565341 | निर्वाचक का नाम : छगन<br>पिता का नाम: गुलाब सिंह<br>गृह संख्या : 188<br>उम्र : 33 लिंग : पुरुष           | 396 | ILX0566026 | निर्वाचक का नाम : भुरू सिंह<br>पिता का नाम: गुलाब सिंह<br>गृह संख्या : 188<br>उम्र : 33 लिंग : पुरुष        |
| 397 | ILX7050719 | निर्वाचक का नाम : कृष्णा बाई<br>पति का नाम: छगन<br>गृह संख्या : 188<br>उम्र : 31 लिंग : महिला            | 398 | ILX6612444 | निर्वाचक का नाम : संगीता<br>पति का नाम: भुरसिंह<br>गृह संख्या : 188<br>उम्र : 26 लिंग : महिला            | 399 | ILX7071111 | निर्वाचक का नाम : रमेश सिसोदिया<br>पिता का नाम: गणेश<br>गृह संख्या : १८८<br>उम्र : 21 लिंग : पुरुष          |
| 400 | ILX7063712 | निर्वाचक का नाम : कुसुम<br>पिता का नाम: गणेश<br>गृह संख्या : १८८<br>उम्र : 20 लिंग : महिला               | 401 | ILX7144033 | निर्वाचक का नाम : दिनेश सिसोदिया<br>पिता का नाम: गणेश<br>गृह संख्या : १८८<br>उम्र : 19 लिंग : पुरुष      | 402 | BCX1160597 | निर्वाचक का नाम : गिरजाबाई<br>पति का नाम: जियालाल<br>गृह संख्या : 189<br>उम्र : 65 लिंग : महिला             |
| 403 | BCX1160092 | निर्वाचक का नाम : शहजादबी<br>पति का नाम: सलाउद्दीन<br>गृह संख्या : 191<br>उम्र : 61 लिंग : महिला         | 404 | BCX1160050 | निर्वाचक का नाम : रईसउद्दीन<br>पिता का नाम: सलाउद्दीन<br>गृह संख्या : 191<br>उम्र : 53 लिंग : पुरुष      | 405 | ILX0745455 | निर्वाचक का नाम : हुमेरा अंजुम<br>पति का नाम: रहीस<br>गृह संख्या : 191<br>उम्र : 43 लिंग : महिला            |
| 406 | ILX0565630 | निर्वाचक का नाम : मोहम्मदीन<br>पिता का नाम: सलाउद्दीन<br>गृह संख्या : 191<br>उम्र : 35 लिंग : पुरुष      | 407 | ILX6736037 | निर्वाचक का नाम : वासेफा बी<br>पति का नाम: समीर<br>गृह संख्या : 191<br>उम्र : 34 लिंग : महिला            | 408 | ILX0775098 | निर्वाचक का नाम : शबनम<br>पति का नाम: मोहम्मदीन<br>गृह संख्या : 191<br>उम्र : 33 लिंग : महिला               |
| 409 | ILX1010784 | निर्वाचक का नाम : आफरीन<br>पति का नाम: मोहम्मद आबिद<br>गृह संख्या : 191<br>उम्र : 32 लिंग : महिला        | 410 | ILX0916973 | निर्वाचक का नाम : जकीरुद्दीन<br>पिता का नाम: सलाउद्दीन<br>गृह संख्या : 191<br>उम्र : 28 लिंग : पुरुष     | 411 | ILX6821805 | निर्वाचक का नाम : रिजवान मोहम्मद<br>पिता का नाम: रहीसुद्दीन<br>गृह संख्या : 191<br>उम्र : 23 लिंग : पुरुष   |
| 412 | ILX7144017 | निर्वाचक का नाम : मेनु खां<br>पिता का नाम: फिरोज खान<br>गृह संख्या : १९२<br>उम्र : 23 लिंग : पुरुष       | 413 | ILX6945497 | निर्वाचक का नाम : सानिया उद्दीन<br>पिता का नाम: रईस उद्दीन<br>गृह संख्या : 191<br>उम्र : 21 लिंग : महिला | 414 | BCX1161207 | निर्वाचक का नाम : फिरोज खान<br>पिता का नाम: अलाउद्दीन खान<br>गृह संख्या : 191/1<br>उम्र : 66 लिंग : पुरुष   |
| 415 | BCX1159052 | निर्वाचक का नाम : नाजराबी<br>पति का नाम: इमामउदीन<br>गृह संख्या : 191/1<br>उम्र : 51 लिंग : महिला        | 416 | ILX0112896 | निर्वाचक का नाम : केशरूनबी<br>पति का नाम: फिरोजउदीन<br>गृह संख्या : 191/1<br>उम्र : 41 लिंग : महिला      | 417 | BCX1160126 | निर्वाचक का नाम : सुल्तानाबी<br>पिता का नाम: नदीम<br>गृह संख्या : 191/1<br>उम्र : 41 लिंग : महिला           |
| 418 | ILX0113647 | निर्वाचक का नाम : नजीमउद्दीन<br>पिता का नाम: फिरोजउद्दीन<br>गृह संख्या : 191/1<br>उम्र : 40 लिंग : पुरुष | 419 | ILX0565648 | निर्वाचक का नाम : आबिद<br>पिता का नाम: फिरोजउद्दीन<br>गृह संख्या : 191/1<br>उम्र : 36 लिंग : पुरुष       | 420 | ILX7156284 | निर्वाचक का नाम : फ़करुद्दीन राइन<br>पिता का नाम: फिरोज खान<br>गृह संख्या : १९१/१<br>उम्र : 19 लिंग : पुरुष |

|     |            |  |     |            |  |     |            |   |
|-----|------------|--|-----|------------|--|-----|------------|---|
| 421 | BCX1160068 | निर्वाचक का नाम : मेहराजखां<br>पिता का नाम: अलाउद्दीन<br>गृह संख्या : 191/2<br>उम्र : 63 लिंग : पुरुष                | 422 | ILX0565655 | निर्वाचक का नाम : शकील<br>पिता का नाम: मेहराज<br>गृह संख्या : 191/2<br>उम्र : 34 लिंग : पुरुष          | 423 | ILX6612469 | निर्वाचक का नाम : सबरीन बी<br>पति का नाम: शकील<br>गृह संख्या : 191/2<br>उम्र : 29 लिंग : महिला        |
| 424 | BCX1159086 | निर्वाचक का नाम : हकीमनबी<br>पति का नाम: अलाउद्दीन<br>गृह संख्या : 193<br>उम्र : 78 लिंग : महिला                     | 425 | BCX1159060 | निर्वाचक का नाम : अख्तीबी<br>पति का नाम: अलीमुद्दीन<br>गृह संख्या : 193<br>उम्र : 68 लिंग : महिला      | 426 | ILX0775106 | निर्वाचक का नाम : साईदा बी<br>पति का नाम: नईमुद्दीन<br>गृह संख्या : 193<br>उम्र : 33 लिंग : महिला     |
| 427 | ILX6817472 | निर्वाचक का नाम : वसीमा बी<br>पति का नाम: मुजीबुद्दीन<br>गृह संख्या : 193<br>उम्र : 26 लिंग : महिला                  | 428 | ILX7121734 | निर्वाचक का नाम : अरसद<br>पिता का नाम: बदरुद्दीन<br>गृह संख्या : १९३<br>उम्र : 19 लिंग : पुरुष         | 429 | BCX1604263 | निर्वाचक का नाम : फयाज बेगम<br>पिता का नाम: खिजर अहमद<br>गृह संख्या : 193/1<br>उम्र : 74 लिंग : पुरुष |
| 430 | ILX6706337 | निर्वाचक का नाम : मोहम्मद नज़ीर खान<br>पिता का नाम: मोहम्मद खिजर खान<br>गृह संख्या : 193/1<br>उम्र : 40 लिंग : पुरुष | 431 | BCX1159979 | निर्वाचक का नाम : बदरुद्दीन<br>पिता का नाम: अलीनुद्दीन<br>गृह संख्या : 193/2<br>उम्र : 48 लिंग : पुरुष | 432 | BCX1160100 | निर्वाचक का नाम : नाहीदाबी<br>पिता का नाम: बदरु<br>गृह संख्या : 193/2<br>उम्र : 42 लिंग : महिला       |
| 433 | BCX1687045 | निर्वाचक का नाम : अनीसउद्दीन<br>पिता का नाम: अलीमुद्दीन<br>गृह संख्या : 193/3<br>उम्र : 45 लिंग : पुरुष              | 434 | BCX1160118 | निर्वाचक का नाम : शहनाजबी<br>पिता का नाम: अनीसउद्दीन<br>गृह संख्या : 193/3<br>उम्र : 41 लिंग : महिला   | 435 | ILX7153224 | निर्वाचक का नाम : मो. आबिद<br>पिता का नाम: अनिसुद्दीन<br>गृह संख्या : १९३/३<br>उम्र : 19 लिंग : पुरुष |
| 436 | ILX0565275 | निर्वाचक का नाम : अमीनउद्दीन<br>पिता का नाम: अलीमुद्दीन<br>गृह संख्या : 193/4<br>उम्र : 41 लिंग : पुरुष              | 437 | ILX0565416 | निर्वाचक का नाम : रिहाना<br>पति का नाम: अमीन<br>गृह संख्या : 193/4<br>उम्र : 32 लिंग : महिला           | 438 | ILX0113639 | निर्वाचक का नाम : जमीरु<br>पिता का नाम: अलाउद्दीन<br>गृह संख्या : 193/5<br>उम्र : 37 लिंग : पुरुष     |
| 439 | ILX0565754 | निर्वाचक का नाम : रपो<br>पति का नाम: जमीरुद्दीन<br>गृह संख्या : 193/5<br>उम्र : 35 लिंग : महिला                      | 440 | ILX0565697 | निर्वाचक का नाम : नइमउद्दीन<br>पिता का नाम: अलीमुद्दीन<br>गृह संख्या : 193/5<br>उम्र : 34 लिंग : पुरुष | 441 | ILX6745632 | निर्वाचक का नाम : सबिया बी<br>पति का नाम: तोफ़िक<br>गृह संख्या : 193/5<br>उम्र : 33 लिंग : महिला      |
| 442 | ILX0566000 | निर्वाचक का नाम : तोफ़िक<br>पिता का नाम: अलीमुद्दीन<br>गृह संख्या : 193/5<br>उम्र : 32 लिंग : पुरुष                  | 443 | ILX0953273 | निर्वाचक का नाम : संतोष बाई<br>पति का नाम: देवराम<br>गृह संख्या : 193/6<br>उम्र : 49 लिंग : महिला      | 444 | BCX1157247 | निर्वाचक का नाम : जैतूनबी<br>पति का नाम: सरीफखान<br>गृह संख्या : 194<br>उम्र : 71 लिंग : महिला        |
| 445 | BCX1157296 | निर्वाचक का नाम : फरीदखान<br>पिता का नाम: सरीफखान<br>गृह संख्या : 194<br>उम्र : 50 लिंग : पुरुष                      | 446 | BCX1157262 | निर्वाचक का नाम : समीनाबी<br>पति का नाम: फरीदखान<br>गृह संख्या : 194<br>उम्र : 46 लिंग : महिला         | 447 | ILX0408757 | निर्वाचक का नाम : रफ़ीक खान<br>पिता का नाम: शरीफ<br>गृह संख्या : 194<br>उम्र : 46 लिंग : पुरुष        |
| 448 | ILX0565432 | निर्वाचक का नाम : फ़िरोज़ा बी खान<br>पति का नाम: रफ़ीक खा<br>गृह संख्या : 194<br>उम्र : 43 लिंग : महिला              | 449 | ILX1155894 | निर्वाचक का नाम : नेश खान<br>पिता का नाम: खिजर खान<br>गृह संख्या : 194<br>उम्र : 42 लिंग : पुरुष       | 450 | BCX1604305 | निर्वाचक का नाम : रामवती बारू<br>पति का नाम: गोकुल<br>गृह संख्या : 194<br>उम्र : 39 लिंग : महिला      |

|   |                           |  |                           |  |                           |
|---|---------------------------|--|---------------------------|--|---------------------------|
| 451<br>निर्वाचक का नाम : आशिफ<br>पिता का नाम: सरीफ खान<br>गृह संख्या : 194<br>उम्र : 37 लिंग : पुरुष        | ILX0346353<br>फोटो उपलब्ध | 452<br>निर्वाचक का नाम : नाजीया परवीन<br>पति का नाम: आसिफ खा<br>गृह संख्या : 194<br>उम्र : 35 लिंग : महिला   | ILX0566083<br>फोटो उपलब्ध | 453<br>निर्वाचक का नाम : आबिद<br>पिता का नाम: शरीफ<br>गृह संख्या : 194<br>उम्र : 35 लिंग : पुरुष             | ILX0346361<br>फोटो उपलब्ध |
| 454<br>निर्वाचक का नाम : सानिया<br>पति का नाम: नेश खान<br>गृह संख्या : 194<br>उम्र : 30 लिंग : महिला        | ILX1155878<br>फोटो उपलब्ध | 455<br>निर्वाचक का नाम : अंसारबी<br>पति का नाम: आबीद<br>गृह संख्या : 194<br>उम्र : 27 लिंग : महिला           | ILX1077163<br>फोटो उपलब्ध | 456<br>निर्वाचक का नाम : साहेब<br>पिता का नाम: फ़रीद खान<br>गृह संख्या : 194<br>उम्र : 23 लिंग : पुरुष       | ILX6753545<br>फोटो उपलब्ध |
| 457<br>निर्वाचक का नाम : सोहेल खान<br>पिता का नाम: फ़रीद खान<br>गृह संख्या : १९४<br>उम्र : 23 लिंग : पुरुष  | ILX7089949<br>फोटो उपलब्ध | 458<br>निर्वाचक का नाम : तौसीफ़ खान<br>पिता का नाम: रफीक खान<br>गृह संख्या : 194<br>उम्र : 22 लिंग : पुरुष   | ILX6952634<br>फोटो उपलब्ध | 459<br>निर्वाचक का नाम : तस्कीन खान<br>पिता का नाम: रफीक खान<br>गृह संख्या : 194<br>उम्र : 21 लिंग : महिला   | ILX6952675<br>फोटो उपलब्ध |
| 460<br>निर्वाचक का नाम : जुनेद<br>पिता का नाम: फ़रीद खान<br>गृह संख्या : १९४<br>उम्र : 19 लिंग : पुरुष      | ILX7114119<br>फोटो उपलब्ध | 461<br>निर्वाचक का नाम : गुलाबबाई<br>पति का नाम: मंशाराम<br>गृह संख्या : 194/1<br>उम्र : 84 लिंग : महिला     | ILX0314062<br>फोटो उपलब्ध | 462<br>निर्वाचक का नाम : संजय<br>पिता का नाम: मंशाराम<br>गृह संख्या : 194/1<br>उम्र : 44 लिंग : पुरुष        | ILX0314088<br>फोटो उपलब्ध |
| 463<br>निर्वाचक का नाम : बेबी बाई<br>पति का नाम: संजय<br>गृह संख्या : 194/1<br>उम्र : 38 लिंग : महिला       | ILX0314096<br>फोटो उपलब्ध | 464<br>निर्वाचक का नाम : विष्णु<br>पिता का नाम: भगवान दास<br>गृह संख्या : 194/2<br>उम्र : 28 लिंग : पुरुष    | ILX1127182<br>फोटो उपलब्ध | 465<br>निर्वाचक का नाम : ईस्माइल खां<br>पिता का नाम: रोशन बक्स<br>गृह संख्या : 195<br>उम्र : 43 लिंग : पुरुष | ILX0688200<br>फोटो उपलब्ध |
| 466<br>निर्वाचक का नाम : रज़ीना बी<br>पति का नाम: ईस्माइल खां<br>गृह संख्या : 195<br>उम्र : 40 लिंग : महिला | ILX0688218<br>फोटो उपलब्ध | 467<br>निर्वाचक का नाम : सादिक खान<br>पिता का नाम: इस्माइल खान<br>गृह संख्या : 195<br>उम्र : 27 लिंग : पुरुष | ILX6614499<br>फोटो उपलब्ध | 468<br>निर्वाचक का नाम : साईन<br>पिता का नाम: इस्माइल<br>गृह संख्या : १९५<br>उम्र : 23 लिंग : महिला          | ILX7085590<br>फोटो उपलब्ध |
| 469<br>निर्वाचक का नाम : आसिफ<br>पिता का नाम: इस्माइल<br>गृह संख्या : 195<br>उम्र : 21 लिंग : पुरुष         | ILX6846174<br>फोटो उपलब्ध | 470<br>निर्वाचक का नाम : तुलसीराम<br>पिता का नाम: गेंदालाल<br>गृह संख्या : 196<br>उम्र : 47 लिंग : पुरुष     | ILX1097070<br>फोटो उपलब्ध | # 471<br>निर्वाचक का नाम : ज्योति बाई<br>पति का नाम: तुलसीराम<br>गृह संख्या : 196<br>उम्र : 43 लिंग : महिला  | ILX1097054<br>फोटो उपलब्ध |
| 472<br>निर्वाचक का नाम : संतोष<br>पिता का नाम: बाबूलाल<br>गृह संख्या : 208<br>उम्र : 65 लिंग : पुरुष        | ILX0112920<br>फोटो उपलब्ध | 473<br>निर्वाचक का नाम : अमोलबाई<br>पति का नाम: संतोष<br>गृह संख्या : 208<br>उम्र : 58 लिंग : महिला          | BCX1494897<br>फोटो उपलब्ध | 474<br>निर्वाचक का नाम : जीवनसिंह<br>पिता का नाम: बाबूलाल<br>गृह संख्या : 208<br>उम्र : 53 लिंग : पुरुष      | BCX1494848<br>फोटो उपलब्ध |
| 475<br>निर्वाचक का नाम : शांतीबाई<br>पिता का नाम: जीवनसिंह<br>गृह संख्या : 208<br>उम्र : 49 लिंग : महिला    | BCX1494830<br>फोटो उपलब्ध | 476<br>निर्वाचक का नाम : गोपाल<br>पिता का नाम: संतोष<br>गृह संख्या : 208<br>उम्र : 38 लिंग : पुरुष           | ILX0113357<br>फोटो उपलब्ध | 477<br>निर्वाचक का नाम : रवि शंकर<br>पिता का नाम: जीवन लाल<br>गृह संख्या : 208<br>उम्र : 32 लिंग : पुरुष     | ILX0565861<br>फोटो उपलब्ध |
| 478<br>निर्वाचक का नाम : शीला<br>पति का नाम: गोपाल<br>गृह संख्या : 208<br>उम्र : 29 लिंग : महिला            | ILX0916981<br>फोटो उपलब्ध | 479<br>निर्वाचक का नाम : राकेश यादव<br>पिता का नाम: जीवन लाल<br>गृह संख्या : 208<br>उम्र : 28 लिंग : पुरुष   | ILX6683544<br>फोटो उपलब्ध | 480<br>निर्वाचक का नाम : लक्ष्मी<br>पति का नाम: राकेश<br>गृह संख्या : 208<br>उम्र : 25 लिंग : महिला          | ILX6683585<br>फोटो उपलब्ध |

|  |                           |  |                           |  |                           |
|--|---------------------------|--|---------------------------|--|---------------------------|
| 481<br>निर्वाचक का नाम : आरती यादव<br>पति का नाम: रविशंकर यादव<br>गृह संख्या : 208<br>उम्र : 25 लिंग : महिला   | ILX6819320<br>फोटो उपलब्ध | 482<br>निर्वाचक का नाम : गनी मो<br>पिता का नाम: लाल मोहम्मद<br>गृह संख्या : 212<br>उम्र : 88 लिंग : पुरुष      | BCX1494905<br>फोटो उपलब्ध | 483<br>निर्वाचक का नाम : जैबून बी<br>पति का नाम: गनी मो<br>गृह संख्या : 212<br>उम्र : 83 लिंग : महिला            | BCX1494988<br>फोटो उपलब्ध |
| 484<br>निर्वाचक का नाम : साद मो<br>पिता का नाम: गनी मो<br>गृह संख्या : 212<br>उम्र : 53 लिंग : पुरुष           | BCX1494913<br>फोटो उपलब्ध | 485<br>निर्वाचक का नाम : शम्माबी<br>पति का नाम: साद मो<br>गृह संख्या : 212<br>उम्र : 50 लिंग : महिला           | BCX1494921<br>फोटो उपलब्ध | 486<br>निर्वाचक का नाम : निसार मो<br>पिता का नाम: गनी मो<br>गृह संख्या : 212<br>उम्र : 48 लिंग : पुरुष           | BCX1495035<br>फोटो उपलब्ध |
| 487<br>निर्वाचक का नाम : सलमा खान<br>पति का नाम: निसार खान<br>गृह संख्या : 212<br>उम्र : 44 लिंग : महिला       | ILX0775049<br>फोटो उपलब्ध | 488<br>निर्वाचक का नाम : सादिक्र खान<br>पिता का नाम: साद मोहम्मद<br>गृह संख्या : 212<br>उम्र : 24 लिंग : पुरुष | ILX6801120<br>फोटो उपलब्ध | 489<br>निर्वाचक का नाम : सिमरन खां<br>पति का नाम: सादिक्र<br>गृह संख्या : २१२<br>उम्र : 20 लिंग : महिला          | ILX7104771<br>फोटो उपलब्ध |
| 490<br>निर्वाचक का नाम : आरिफ<br>पिता का नाम: साद मोहम्मद<br>गृह संख्या : २१२<br>उम्र : 20 लिंग : पुरुष        | ILX7079890<br>फोटो उपलब्ध | 491<br>निर्वाचक का नाम : जोहरा<br>पति का नाम: रमजान<br>गृह संख्या : 213<br>उम्र : 75 लिंग : महिला              | ILX1007442<br>फोटो उपलब्ध | 492<br>निर्वाचक का नाम : ताजिम<br>पिता का नाम: रमजान<br>गृह संख्या : 213<br>उम्र : 28 लिंग : पुरुष               | ILX0917062<br>फोटो उपलब्ध |
| 493<br>निर्वाचक का नाम : रुक्रसाना<br>पति का नाम: ताजिम<br>गृह संख्या : 213<br>उम्र : 27 लिंग : महिला          | ILX6760813<br>फोटो उपलब्ध | 494<br>निर्वाचक का नाम : सिराजबी<br>पति का नाम: मुनु खां<br>गृह संख्या : 215<br>उम्र : 52 लिंग : महिला         | BCX1494426<br>फोटो उपलब्ध | 495<br>निर्वाचक का नाम : मुस्ताक<br>पिता का नाम: मुनु खां<br>गृह संख्या : 215<br>उम्र : 31 लिंग : पुरुष          | ILX0687996<br>फोटो उपलब्ध |
| 496<br>निर्वाचक का नाम : आफसाना<br>पति का नाम: मुस्ताक खान<br>गृह संख्या : 215<br>उम्र : 26 लिंग : महिला       | ILX1144476<br>फोटो उपलब्ध | 497<br>निर्वाचक का नाम : इसत्याख खान<br>पिता का नाम: मुनु खान<br>गृह संख्या : 215<br>उम्र : 24 लिंग : पुरुष    | ILX6559389<br>फोटो उपलब्ध | 498<br>निर्वाचक का नाम : मोहम्मद हमीद<br>पिता का नाम: मिदू खां<br>गृह संख्या : 216<br>उम्र : 60 लिंग : पुरुष     | ILX1007434<br>फोटो उपलब्ध |
| # 499<br>निर्वाचक का नाम : जरिना बी खान<br>पति का नाम: हामिद खान<br>गृह संख्या : 216<br>उम्र : 57 लिंग : महिला | ILX1007426<br>फोटो उपलब्ध | 500<br>निर्वाचक का नाम : मो रफीक<br>पिता का नाम: मिदू खां<br>गृह संख्या : 216<br>उम्र : 49 लिंग : पुरुष        | BCX1506898<br>फोटो उपलब्ध | 501<br>निर्वाचक का नाम : शैनाज बी<br>पति का नाम: रफीक खां<br>गृह संख्या : 216<br>उम्र : 47 लिंग : महिला          | ILX0112961<br>फोटो उपलब्ध |
| 502<br>निर्वाचक का नाम : मंजूर खान<br>पिता का नाम: हामिद खान<br>गृह संख्या : 216<br>उम्र : 31 लिंग : पुरुष     | ILX0258707<br>फोटो उपलब्ध | 503<br>निर्वाचक का नाम : कुर्बान खान<br>पिता का नाम: हामिद खान<br>गृह संख्या : 216<br>उम्र : 29 लिंग : पुरुष   | ILX0565283<br>फोटो उपलब्ध | 504<br>निर्वाचक का नाम : शाहरुख<br>पिता का नाम: रफीक<br>गृह संख्या : 216<br>उम्र : 28 लिंग : पुरुष               | ILX0917070<br>फोटो उपलब्ध |
| 505<br>निर्वाचक का नाम : सलमा बी<br>पति का नाम: मंजूर खां<br>गृह संख्या : 216<br>उम्र : 28 लिंग : महिला        | ILX0843763<br>फोटो उपलब्ध | 506<br>निर्वाचक का नाम : अरमान खान<br>पिता का नाम: हामिद खान<br>गृह संख्या : 216<br>उम्र : 25 लिंग : पुरुष     | ILX1271048<br>फोटो उपलब्ध | 507<br>निर्वाचक का नाम : आमिर<br>पिता का नाम: मो. रफीक<br>गृह संख्या : २१६<br>उम्र : 25 लिंग : पुरुष             | ILX7148463<br>फोटो उपलब्ध |
| 508<br>निर्वाचक का नाम : परवीन बी<br>पति का नाम: शाहरुख खान<br>गृह संख्या : 216<br>उम्र : 23 लिंग : महिला      | ILX6811871<br>फोटो उपलब्ध | 509<br>निर्वाचक का नाम : करीम<br>पिता का नाम: जलील<br>गृह संख्या : 217<br>उम्र : 55 लिंग : पुरुष               | ILX6358782<br>फोटो उपलब्ध | 510<br>निर्वाचक का नाम : महेश निकूम<br>पिता का नाम: गोरे लाल निकूम<br>गृह संख्या : 220<br>उम्र : 33 लिंग : पुरुष | ILX1128248<br>फोटो उपलब्ध |

|   |            |   |            |   |            |
|---|------------|---|------------|---|------------|
| 511<br>निर्वाचक का नाम : संगीता निकूम<br>पति का नाम: महेश निकूम<br>गृह संख्या : 220<br>उम्र : 33 लिंग : महिला | ILX1128222 | 512<br>निर्वाचक का नाम : गजराजसिंह<br>पिता का नाम: रामसिंह<br>गृह संख्या : 221<br>उम्र : 73 लिंग : पुरुष          | ILX0113019 | 513<br>निर्वाचक का नाम : सुमनबाई<br>पति का नाम: गजराजसिंह<br>गृह संख्या : 221<br>उम्र : 68 लिंग : महिला         | ILX0113027 |
| 514<br>निर्वाचक का नाम : हरेसिंह<br>पिता का नाम: गजराजसिंह<br>गृह संख्या : 221<br>उम्र : 42 लिंग : पुरुष      | BCX1494434 | 515<br>निर्वाचक का नाम : भारत सिंह माल्या<br>पिता का नाम: गजराजसिंह<br>गृह संख्या : 221<br>उम्र : 41 लिंग : पुरुष | BCX1494699 | 516<br>निर्वाचक का नाम : सारिका<br>पति का नाम: भारत सिंह<br>गृह संख्या : 221<br>उम्र : 38 लिंग : महिला          | ILX0745505 |
| 517<br>निर्वाचक का नाम : संगीता<br>पति का नाम: हरेसिंह<br>गृह संख्या : 221<br>उम्र : 35 लिंग : महिला          | ILX0843755 | 518<br>निर्वाचक का नाम : विशाल माल्या<br>पिता का नाम: हरेसिंह<br>गृह संख्या : २२१<br>उम्र : 19 लिंग : पुरुष       | ILX7143720 | 519<br>निर्वाचक का नाम : चांद बी<br>पति का नाम: अली मो<br>गृह संख्या : 222<br>उम्र : 75 लिंग : महिला            | BCX1494384 |
| 520<br>निर्वाचक का नाम : शेर मो<br>पिता का नाम: लाल मो<br>गृह संख्या : 222<br>उम्र : 69 लिंग : पुरुष          | ILX0113035 | 521<br>निर्वाचक का नाम : जैबून बी<br>पति का नाम: शेर मो<br>गृह संख्या : 222<br>उम्र : 65 लिंग : महिला             | ILX0113043 | 522<br>निर्वाचक का नाम : शकील मोहम्मद<br>पिता का नाम: शेर मोहम्मद<br>गृह संख्या : 222<br>उम्र : 50 लिंग : पुरुष | ILX0113050 |
| 523<br>निर्वाचक का नाम : सलमा बी<br>पति का नाम: शकील मो<br>गृह संख्या : 222<br>उम्र : 45 लिंग : महिला         | ILX0113068 | 524<br>निर्वाचक का नाम : साकीर<br>पिता का नाम: शेर मोहम्मद<br>गृह संख्या : 222<br>उम्र : 37 लिंग : पुरुष          | ILX4340048 | 525<br>निर्वाचक का नाम : फरीदा बी<br>पति का नाम: साकीर<br>गृह संख्या : 222<br>उम्र : 34 लिंग : महिला            | ILX0565457 |
| 526<br>निर्वाचक का नाम : आशीफ<br>पिता का नाम: शेर मो<br>गृह संख्या : 222<br>उम्र : 33 लिंग : पुरुष            | ILX0565614 | 527<br>निर्वाचक का नाम : इरफान<br>पिता का नाम: शकील<br>गृह संख्या : 222<br>उम्र : 29 लिंग : पुरुष                 | ILX0953463 | 528<br>निर्वाचक का नाम : आसमा बी<br>पिता का नाम: शकील<br>गृह संख्या : 222<br>उम्र : 23 लिंग : महिला             | ILX6952824 |
| 529<br>निर्वाचक का नाम : परवीन बी<br>पिता का नाम: आसिफ मोहम्मद<br>गृह संख्या : 222<br>उम्र : 22 लिंग : महिला  | ILX6952758 | 530<br>निर्वाचक का नाम : आशिल खां<br>पिता का नाम: शकील खां<br>गृह संख्या : 222<br>उम्र : 21 लिंग : पुरुष          | ILX6987820 | 531<br>निर्वाचक का नाम : नगमा बी<br>पिता का नाम: शकील<br>गृह संख्या : २२२<br>उम्र : 20 लिंग : महिला             | ILX7062524 |
| 532<br>निर्वाचक का नाम : अफसाना बी<br>पति का नाम: इरफान<br>गृह संख्या : 223<br>उम्र : 20 लिंग : महिला         | ILX6932594 | 533<br>निर्वाचक का नाम : रूपराम<br>पिता का नाम: राजाराम<br>गृह संख्या : 226<br>उम्र : 80 लिंग : पुरुष             | BCX1494715 | 534<br>निर्वाचक का नाम : लालसिंग<br>पिता का नाम: राजाराम<br>गृह संख्या : 226<br>उम्र : 70 लिंग : पुरुष          | BCX1494731 |
| 535<br>निर्वाचक का नाम : मंगलाबाई<br>पति का नाम: लालसिंग<br>गृह संख्या : 226<br>उम्र : 65 लिंग : महिला        | BCX1494525 | 536<br>निर्वाचक का नाम : अमर सिंग<br>पिता का नाम: रूपराम<br>गृह संख्या : 226<br>उम्र : 50 लिंग : पुरुष            | BCX1494723 | 537<br>निर्वाचक का नाम : भंवर सिंग<br>पिता का नाम: रूपराम<br>गृह संख्या : 226<br>उम्र : 48 लिंग : पुरुष         | BCX1494707 |
| 538<br>निर्वाचक का नाम : सीमा बाई<br>पति का नाम: अमर सिंग<br>गृह संख्या : 226<br>उम्र : 48 लिंग : महिला       | BCX1494517 | 539<br>निर्वाचक का नाम : सुमन<br>पति का नाम: भंवर सिंग<br>गृह संख्या : 226<br>उम्र : 45 लिंग : महिला              | BCX1494491 | 540<br>निर्वाचक का नाम : रूपसिंग<br>पिता का नाम: रूपराम<br>गृह संख्या : 226<br>उम्र : 44 लिंग : पुरुष           | BCX1494210 |

|   |                           |  |                           |  |                           |
|---|---------------------------|--|---------------------------|--|---------------------------|
| 541<br>निर्वाचक का नाम : कैलाश<br>पिता का नाम: मांगीलाल<br>गृह संख्या : 226<br>उम्र : 43 लिंग : पुरुष     | ILX0688176<br>फोटो उपलब्ध | 542<br>निर्वाचक का नाम : पुष्पा<br>पति का नाम: रूपसिंग<br>गृह संख्या : 226<br>उम्र : 42 लिंग : महिला           | BCX1494509<br>फोटो उपलब्ध | 543<br>निर्वाचक का नाम : सुमेर सिंह<br>पिता का नाम: लालसिंग<br>गृह संख्या : 226<br>उम्र : 40 लिंग : पुरुष    | BCX1494228<br>फोटो उपलब्ध |
| 544<br>निर्वाचक का नाम : राजेश<br>पिता का नाम: रूपराम<br>गृह संख्या : 226<br>उम्र : 40 लिंग : पुरुष       | BCX1494673<br>फोटो उपलब्ध | 545<br>निर्वाचक का नाम : गुलपति<br>पति का नाम: कैलाश<br>गृह संख्या : 226<br>उम्र : 38 लिंग : महिला             | ILX0688168<br>फोटो उपलब्ध | 546<br>निर्वाचक का नाम : कान्ती बाई<br>पति का नाम: राजेश<br>गृह संख्या : 226<br>उम्र : 36 लिंग : महिला       | ILX0258673<br>फोटो उपलब्ध |
| 547<br>निर्वाचक का नाम : भीम सिंह<br>पिता का नाम: लालसिंग<br>गृह संख्या : 226<br>उम्र : 32 लिंग : पुरुष   | ILX0566109<br>फोटो उपलब्ध | 548<br>निर्वाचक का नाम : माया बाई<br>पति का नाम: भीमसिंग<br>गृह संख्या : 226<br>उम्र : 29 लिंग : महिला         | ILX1127299<br>फोटो उपलब्ध | 549<br>निर्वाचक का नाम : संजेश कलम<br>पिता का नाम: भवरसिंह कलम<br>गृह संख्या : 226<br>उम्र : 22 लिंग : पुरुष | ILX6958284<br>फोटो उपलब्ध |
| 550<br>निर्वाचक का नाम : संजना<br>पिता का नाम: भवरसिंह<br>गृह संख्या : 226<br>उम्र : 21 लिंग : महिला      | ILX7034291<br>फोटो उपलब्ध | 551<br>निर्वाचक का नाम : पूनम<br>पिता का नाम: कैलाश<br>गृह संख्या : 226<br>उम्र : 20 लिंग : पुरुष              | ILX6957492<br>फोटो उपलब्ध | 552<br>निर्वाचक का नाम : अजय<br>पिता का नाम: अमर सिंग<br>गृह संख्या : २२६<br>उम्र : 20 लिंग : पुरुष          | ILX7126790<br>फोटो उपलब्ध |
| 553<br>निर्वाचक का नाम : बालकिसन<br>पिता का नाम: हरलाल<br>गृह संख्या : 227<br>उम्र : 75 लिंग : पुरुष      | BCX1494202<br>फोटो उपलब्ध | 554<br>निर्वाचक का नाम : पार्वती बाई<br>पति का नाम: बाल किशन<br>गृह संख्या : 227<br>उम्र : 74 लिंग : महिला     | ILX0408773<br>फोटो उपलब्ध | 555<br>निर्वाचक का नाम : सुरेश<br>पिता का नाम: बालकिशन<br>गृह संख्या : 227<br>उम्र : 50 लिंग : पुरुष         | ILX0313999<br>फोटो उपलब्ध |
| 556<br>निर्वाचक का नाम : जशोदा बाई<br>पति का नाम: रमेश<br>गृह संख्या : 227<br>उम्र : 43 लिंग : महिला      | BCX1494459<br>फोटो उपलब्ध | 557<br>निर्वाचक का नाम : मंगल<br>पिता का नाम: बालकिसन<br>गृह संख्या : 227<br>उम्र : 40 लिंग : पुरुष            | ILX0111989<br>फोटो उपलब्ध | 558<br>निर्वाचक का नाम : वर्षा<br>पति का नाम: मंगल<br>गृह संख्या : 227<br>उम्र : 37 लिंग : महिला             | ILX0314013<br>फोटो उपलब्ध |
| 559<br>निर्वाचक का नाम : नैन सींग<br>पिता का नाम: रमेश<br>गृह संख्या : 227<br>उम्र : 32 लिंग : पुरुष      | ILX0566117<br>फोटो उपलब्ध | 560<br>निर्वाचक का नाम : रीना बाई बछनिया<br>पति का नाम: नैन सिंह<br>गृह संख्या : 227<br>उम्र : 30 लिंग : महिला | ILX0825349<br>फोटो उपलब्ध | 561<br>निर्वाचक का नाम : दुर्गा बाई<br>पति का नाम: चैन सिंह<br>गृह संख्या : 227<br>उम्र : 28 लिंग : महिला    | ILX0953380<br>फोटो उपलब्ध |
| 562<br>निर्वाचक का नाम : रेखा<br>पति का नाम: विपत<br>गृह संख्या : 227<br>उम्र : 28 लिंग : महिला           | ILX1127257<br>फोटो उपलब्ध | 563<br>निर्वाचक का नाम : चैन सिंह<br>पिता का नाम: रमेश<br>गृह संख्या : 227<br>उम्र : 27 लिंग : पुरुष           | ILX0953497<br>फोटो उपलब्ध | 564<br>निर्वाचक का नाम : विपत<br>पिता का नाम: गोकुल<br>गृह संख्या : 277<br>उम्र : 27 लिंग : पुरुष            | ILX1077221<br>फोटो उपलब्ध |
| 565<br>निर्वाचक का नाम : आनंदराम<br>पिता का नाम: सुरेश<br>गृह संख्या : 227<br>उम्र : 22 लिंग : पुरुष      | ILX6957203<br>फोटो उपलब्ध | 566<br>निर्वाचक का नाम : मुकेश<br>पिता का नाम: सुरेश<br>गृह संख्या : 227<br>उम्र : 20 लिंग : पुरुष             | ILX6957211<br>फोटो उपलब्ध | 567<br>निर्वाचक का नाम : अमरसींग<br>पिता का नाम: सालकराम<br>गृह संख्या : 227/1<br>उम्र : 58 लिंग : पुरुष     | ILX0688150<br>फोटो उपलब्ध |
| 568<br>निर्वाचक का नाम : ममता बाई<br>पति का नाम: अमर सींग<br>गृह संख्या : 227/1<br>उम्र : 53 लिंग : महिला | ILX0688028<br>फोटो उपलब्ध | 569<br>निर्वाचक का नाम : विकास<br>पिता का नाम: अमर सिंह<br>गृह संख्या : 227/1<br>उम्र : 31 लिंग : पुरुष        | ILX0688143<br>फोटो उपलब्ध | 570<br>निर्वाचक का नाम : सुधा<br>पति का नाम: विकास<br>गृह संख्या : 227/1<br>उम्र : 28 लिंग : महिला           | ILX0953372<br>फोटो उपलब्ध |

|   |                           |   |                           |   |                           |
|---|---------------------------|---|---------------------------|---|---------------------------|
| 571<br>निर्वाचक का नाम : घनश्याम<br>पिता का नाम: अमर सिंग<br>गृह संख्या : 227/1<br>उम्र : 27 लिंग : पुरुष                     | ILX0953414<br>फोटो उपलब्ध | 572<br>निर्वाचक का नाम : जय ललिता<br>पति का नाम: घनश्याम<br>गृह संख्या : 227/1<br>उम्र : 26 लिंग : महिला                                | ILX6683536<br>फोटो उपलब्ध | 573<br>निर्वाचक का नाम : मंजू<br>पिता का नाम: अमर सिंह<br>गृह संख्या : 227/1<br>उम्र : 21 लिंग : महिला                          | ILX6957898<br>फोटो उपलब्ध |
| 574<br>निर्वाचक का नाम : जानकी बाई<br>पति का नाम: नंदलाल<br>गृह संख्या : 228<br>उम्र : 43 लिंग : महिला                        | ILX0112011<br>फोटो उपलब्ध | 575<br>निर्वाचक का नाम : रामसिंग<br>पिता का नाम: छगनलाल<br>गृह संख्या : 230<br>उम्र : 42 लिंग : पुरुष                                   | ILX0346122<br>फोटो उपलब्ध | 576<br>निर्वाचक का नाम : रीना<br>पति का नाम: सुमेर सिंह<br>गृह संख्या : 230<br>उम्र : 37 लिंग : महिला                           | ILX0346148<br>फोटो उपलब्ध |
| 577<br>निर्वाचक का नाम : सुनम बाई<br>पति का नाम: राम सिंग<br>गृह संख्या : 230<br>उम्र : 36 लिंग : महिला                       | ILX6683460<br>फोटो उपलब्ध | 578<br>निर्वाचक का नाम : अर्जुन<br>पिता का नाम: लालसिंह<br>गृह संख्या : 230<br>उम्र : 35 लिंग : पुरुष                                   | ILX0346155<br>फोटो उपलब्ध | 579<br>निर्वाचक का नाम : गौरा<br>पति का नाम: अर्जुन<br>गृह संख्या : 230<br>उम्र : 35 लिंग : महिला                               | ILX0346163<br>फोटो उपलब्ध |
| 580<br>निर्वाचक का नाम : सन्तोष<br>पिता का नाम: नहारू<br>गृह संख्या : 231<br>उम्र : 54 लिंग : पुरुष                           | ILX0825380<br>फोटो उपलब्ध | 581<br>निर्वाचक का नाम : सुभद्रा<br>पति का नाम: संतोष<br>गृह संख्या : 231<br>उम्र : 52 लिंग : महिला                                     | ILX0825372<br>फोटो उपलब्ध | 582<br>निर्वाचक का नाम : सुनील<br>पिता का नाम: रुमसिंह<br>गृह संख्या : दंडा<br>उम्र : 27 लिंग : पुरुष                           | ILX1104116<br>फोटो उपलब्ध |
| 583<br>निर्वाचक का नाम : मनीष<br>पिता का नाम: चैनसिंग चैनसिंग<br>गृह संख्या : जामनिया<br>उम्र : 25 लिंग : पुरुष               | ILX6357313<br>फोटो उपलब्ध | 584<br>निर्वाचक का नाम : रमेश<br>पिता का नाम: बालकिशन बछानिया<br>गृह संख्या : जामन्या<br>उम्र : 45 लिंग : पुरुष                         | ILX7106040<br>फोटो उपलब्ध | 585<br>निर्वाचक का नाम : राकेश बर्डे<br>पिता का नाम: रूपसिंह बर्डे<br>गृह संख्या : मकान न. 173<br>उम्र : 20 लिंग : पुरुष        | ILX7103575<br>फोटो उपलब्ध |
| 586<br>निर्वाचक का नाम : सोनम खान<br>पति का नाम: अरमान खान<br>गृह संख्या : मकान नं 01<br>उम्र : 19 लिंग : महिला               | ILX7167331<br>फोटो उपलब्ध | # 587<br>निर्वाचक का नाम : सकुन बाई कोठारी<br>पति का नाम: मोहन कोठारी<br>गृह संख्या : मकान नं 130 वार्ड नं 07<br>उम्र : 47 लिंग : महिला | BCX1160381<br>फोटो उपलब्ध | 588<br>निर्वाचक का नाम : मोहम्मद नदीम खान<br>पिता का नाम: फ़िरोज़ खान<br>गृह संख्या : मकान नं.191<br>उम्र : 39 लिंग : पुरुष     | ILX7076193<br>फोटो उपलब्ध |
| 589<br>निर्वाचक का नाम : सुल्ताना बी<br>पति का नाम: मोहम्मद नदीम खान<br>गृह संख्या : मकान नं.191<br>उम्र : 35 लिंग : महिला    | ILX7076201<br>फोटो उपलब्ध | 590<br>निर्वाचक का नाम : सबरीना खान<br>पति का नाम: सलमान खान<br>गृह संख्या : माखन नं 216<br>उम्र : 31 लिंग : महिला                      | ILX6827877<br>फोटो उपलब्ध | 591<br>निर्वाचक का नाम : सलमान खान<br>पिता का नाम: हामिद खान<br>गृह संख्या : मकान न 216<br>उम्र : 31 लिंग : पुरुष               | ILX0688069<br>फोटो उपलब्ध |
| 592<br>निर्वाचक का नाम : रुखसाना बी<br>पति का नाम: कुर्बान खान<br>गृह संख्या : मकान नं 216<br>उम्र : 24 लिंग : महिला          | ILX6903488<br>फोटो उपलब्ध | 593<br>निर्वाचक का नाम : साहीद<br>पिता का नाम: जमील खॉ<br>गृह संख्या : मकान नंबर 83<br>उम्र : 23 लिंग : पुरुष                           | ILX7092307<br>फोटो उपलब्ध | 594<br>निर्वाचक का नाम : मुस्कान बी<br>पिता का नाम: जमील खॉ<br>गृह संख्या : मकान नंबर 83<br>उम्र : 21 लिंग : महिला              | ILX7092315<br>फोटो उपलब्ध |
| 595<br>निर्वाचक का नाम : अरमान मोहम्मद<br>पिता का नाम: उमर मोहम्मद<br>गृह संख्या : मकान नंबर १६३/१४<br>उम्र : 26 लिंग : पुरुष | ILX7088693<br>फोटो उपलब्ध | 596<br>निर्वाचक का नाम : रेहान<br>पिता का नाम: रियाज<br>गृह संख्या : मकान नंबर १६३/१२<br>उम्र : 20 लिंग : पुरुष                         | ILX7089923<br>फोटो उपलब्ध | 597<br>निर्वाचक का नाम : सोनू कोठारी<br>पिता का नाम: मोहन कोठारी<br>गृह संख्या : मकान न 130,वार्ड न 7<br>उम्र : 27 लिंग : पुरुष | ILX0953323<br>फोटो उपलब्ध |
| 598<br>निर्वाचक का नाम : राजीव कोठारी<br>पिता का नाम: मोहन कोठारी<br>गृह संख्या : मकान नं 130<br>उम्र : 29 लिंग : पुरुष       | ILX1108786<br>फोटो उपलब्ध | 599<br>निर्वाचक का नाम : वसीम खान<br>पिता का नाम: करीम<br>गृह संख्या : एस/ओ करीम खान<br>उम्र : 21 लिंग : पुरुष                          | ILX7160427<br>फोटो उपलब्ध | 600<br>निर्वाचक का नाम : शम्मा बी<br>पति का नाम: आयुष खान<br>गृह संख्या : वार्ड 09,<br>उम्र : 48 लिंग : महिला                   | ILX7093198<br>फोटो उपलब्ध |

विधान सभा क्षेत्र की संख्या व नाम : 175-मांघाता  
अनुभाग की संख्या व नाम : 1-गृह क्रमांक 135 से अंत तक

|  |  |   |
|--|--|---|
| <p>601</p> <p>ILX7102635</p> <p>निर्वाचक का नाम : शबाना बी खान<br/>पति का नाम: वसीम खान<br/>गृह संख्या : वार्ड नं.06<br/>उम्र : 20 लिंग : महिला</p> <p>फोटो उपलब्ध</p> | <p>602</p> <p>ILX7162985</p> <p>निर्वाचक का नाम : विजय कलम<br/>पिता का नाम: रूपसिंह<br/>गृह संख्या : वार्ड नं 11<br/>उम्र : 24 लिंग : पुरुष</p> <p>फोटो उपलब्ध</p> | <p>603</p> <p>ILX7119837</p> <p>निर्वाचक का नाम : भूपेन्द्र<br/>पिता का नाम: कृष्णा इकलारे<br/>गृह संख्या : वार्ड नंबर 08<br/>उम्र : 19 लिंग : पुरुष</p> <p>फोटो उपलब्ध</p> |
|--|--|---|



| निर्वाचकों का विवरण :  |                              |                             |  |                      |       |            |     |
|--|------------------------------|-----------------------------|--|----------------------|-------|------------|-----|
| A) मतदाताओं की संख्या :                                      |                              |                             |  |                      |       |            |     |
|  |                              | नामावली का प्रकार           | निर्वाचक नामावली की पहचान :  | मतदाताओं की संख्या : |       |            |     |
|  |                              |                             |  | पुरुष                | महिला | तृतीय लिंग | कुल |
| I  | मूल                          | मूल नामावली                 | विशेष गहन पुनरीक्षण 2026 की मूल नामावली एवं समस्त अनुपूरकों को एकीकृत कर | 323                  | 280   | 0          | 603 |
| II   | घटक I - परिवर्धन सूची        | पूरक 1                      | विशेष गहन पुनरीक्षण - 2026   | 0                    | 0     | 0          | 0   |
| III  | घटक II - विलोपन सूची         | पूरक 1                      | विशेष गहन पुनरीक्षण - 2026   | 0                    | 0     | 0          | 0   |
| IV   | लिंग में संशोधन के कारण अंतर |                             |  | 0                    | 0     | 0          | 0   |
| पुनरीक्षण के बाद इस नामावली में शुद्ध निर्वाचक (I+II-III+IV) |                              |                             |  | 323                  | 280   | 0          | 603 |
| B) संशोधनों की संख्या :                                      |                              |                             |  |                      |       |            |     |
| नामावली का प्रकार  |                              | निर्वाचक नामावली की पहचान : |  | संशोधनों की संख्या : |       |            |     |
| पूरक 1   |                              | विशेष गहन पुनरीक्षण - 2026  |  | 5                    |       |            |     |

निर्वाचक रजिस्ट्रीकरण अधिकारी द्वारा जारी

E-मृत्यु, S-स्थानांतरित, R-दोहरी प्रविष्टि, M-लापता, Q-अहर्ता नहीं