

निर्वाचक नामावली 2026 S12 मध्य प्रदेश

विधान सभा क्षेत्र की संख्या, नाम व आरक्षण स्थिति : 176 - हरसुद (अ.ज.जा.)		भाग संख्या : : 149																											
संसदीय निर्वाचन क्षेत्र की संख्या, नाम व आरक्षण स्थिति, जिसमें विधान सभा निर्वाचन क्षेत्र स्थित है : 29 - बैतूल (अ.ज.जा.)																													
1. पुनरीक्षण का विवरण																													
पुनरीक्षण का वर्ष :	2026	निर्वाचक नामावली की पहचान :																											
अर्हता तिथि :	01-01-2026	विशेष गहन पुनरीक्षण 2026 की मूल नामावली एवं समस्त अनुपूरकों को एकीकृत कर																											
पुनरीक्षण का स्वरूप :	विशेष गहन पुनरीक्षण 2026																												
प्रकाशन की तिथि :	21-02-2026																												
2. भाग व मतदान क्षेत्र का विवरण :																													
भाग में आने वाले अनुभागों की संख्या और नाम :																													
1-लंगोटी (तावखेड़ी ढाना) गृह सं.142 से अंत तक		<table style="width: 100%; border-collapse: collapse;"> <tr> <td style="width: 60%;">मुख्य शहर / मुख्य ग्राम</td> <td style="width: 20%;">: लंगोटी</td> <td style="width: 20%;"></td> </tr> <tr> <td>वार्ड</td> <td>: </td> <td></td> </tr> <tr> <td>पोस्ट ऑफिस</td> <td>: पटाजन</td> <td></td> </tr> <tr> <td>पुलिस थाना</td> <td>: खालवा</td> <td></td> </tr> <tr> <td>स्थानीय संस्था</td> <td>: लंगोटी</td> <td></td> </tr> <tr> <td>ब्लॉक</td> <td>: खालवा</td> <td></td> </tr> <tr> <td>जिला</td> <td>: खण्डवा</td> <td></td> </tr> <tr> <td>पिन कोड</td> <td>: 450117</td> <td></td> </tr> </table>				मुख्य शहर / मुख्य ग्राम	: लंगोटी		वार्ड	:		पोस्ट ऑफिस	: पटाजन		पुलिस थाना	: खालवा		स्थानीय संस्था	: लंगोटी		ब्लॉक	: खालवा		जिला	: खण्डवा		पिन कोड	: 450117	
मुख्य शहर / मुख्य ग्राम	: लंगोटी																												
वार्ड	:																												
पोस्ट ऑफिस	: पटाजन																												
पुलिस थाना	: खालवा																												
स्थानीय संस्था	: लंगोटी																												
ब्लॉक	: खालवा																												
जिला	: खण्डवा																												
पिन कोड	: 450117																												
3. मतदान केंद्र का विवरण																													
मतदान केंद्र की संख्या व नाम :	मतदान केन्द्र की विशेष हैसियत (पुरुष/महिला/सामान्य) :		सामान्य																										
149 - लंगोटी			0																										
मतदान केंद्र का भवन व पता :	इस मतदान क्षेत्र के सहायक (ऑक्जिलियरी) मतदान केन्द्रों की संख्या :																												
ग्राम पंचायत भवन लंगोटी, लंगोटी																													
4. मतदाताओं की संख्या :																													
आरंभिक क्रम	अंतिम क्रम	मतदाताओं की संख्या																											
संख्या	संख्या	पुरुष	महिला	तृतीय लिंग	कुल																								
1	539	176	213	0	389																								

निर्वाचक रजिस्ट्रीकरण अधिकारी द्वारा जारी

Nazri Naksha

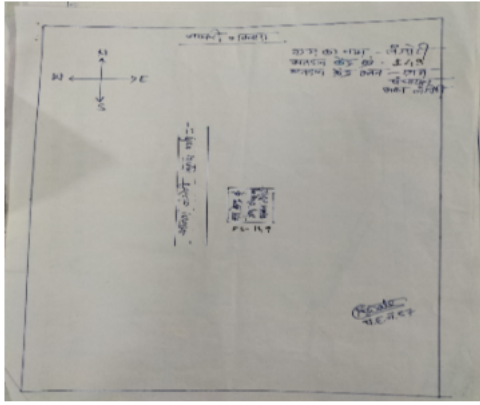

Google Map View

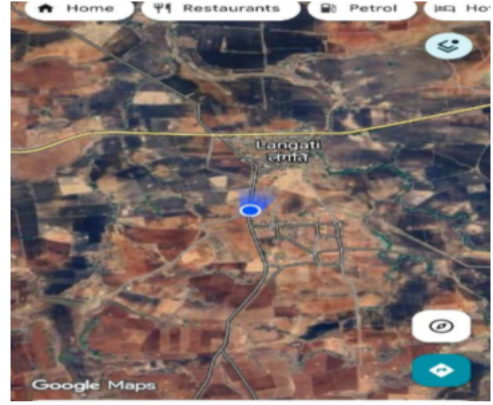

Polling Station Building Front View



मतदान केंद्र के सामने का फ़ोटो



Cad View

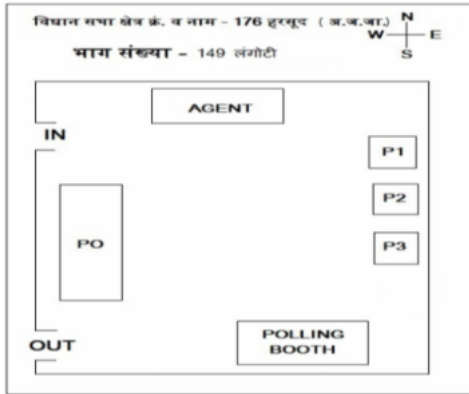

Key MAP View

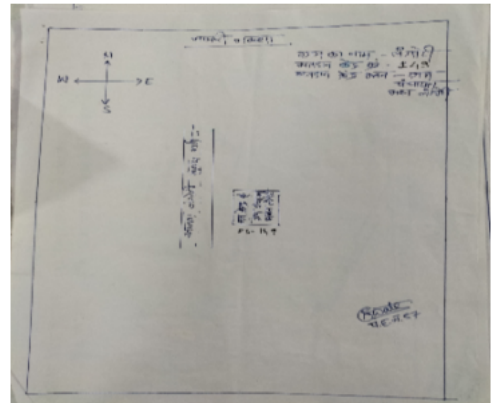

1	IZF4430237	निर्वाचक का नाम : धनसिंग पिता का नाम: गनस्या गृह संख्या : 142 उम्र : 52 लिंग : पुरुष	2	IZF4430245	निर्वाचक का नाम : चंपाबाई पति का नाम: धनसिंग गृह संख्या : 142 उम्र : 47 लिंग : महिला	3	IZF4430252	निर्वाचक का नाम : अमरसिंह पिता का नाम: धनसिंह गृह संख्या : 142 उम्र : 42 लिंग : पुरुष
4	IZF4430260	निर्वाचक का नाम : अनिताबाई पति का नाम: अमरसिंह गृह संख्या : 142 उम्र : 39 लिंग : महिला	5	IZF0340216	निर्वाचक का नाम : जगदीश पिता का नाम: गणेश गृह संख्या : 142/1 उम्र : 61 लिंग : पुरुष	6	IZF0340224	निर्वाचक का नाम : रावलीबाई पति का नाम: जगदीश गृह संख्या : 142/1 उम्र : 59 लिंग : महिला
7	IZF0340232	निर्वाचक का नाम : फूलसिंग पिता का नाम: जगदीश गृह संख्या : 142/1 उम्र : 34 लिंग : पुरुष	8	IZF0340240	निर्वाचक का नाम : गीताबाई पति का नाम: फूलसिंग गृह संख्या : 142/1 उम्र : 34 लिंग : महिला	9	IZF0688234	निर्वाचक का नाम : दिनेश पिता का नाम: जगदीश गृह संख्या : 142/1 उम्र : 32 लिंग : पुरुष
10	IZF1737824	निर्वाचक का नाम : रेखाबाई किराडे पति का नाम: दिनेश किराडे गृह संख्या : 142/1 उम्र : 29 लिंग : महिला	11	IZF4430278	निर्वाचक का नाम : जगन पिता का नाम: दलसिंग गृह संख्या : 143 उम्र : 53 लिंग : पुरुष	12	IZF4430286	निर्वाचक का नाम : हिरलीबाई पति का नाम: जगन गृह संख्या : 143 उम्र : 50 लिंग : महिला
13	IZF0987057	निर्वाचक का नाम : सजन जदी पिता का नाम: जगन गृह संख्या : 143 उम्र : 37 लिंग : पुरुष	14	IZF4430294	निर्वाचक का नाम : मदन पिता का नाम: जगन गृह संख्या : 143 उम्र : 35 लिंग : पुरुष	15	IZF4430302	निर्वाचक का नाम : सुरलीबाई पति का नाम: मदन गृह संख्या : 143 उम्र : 35 लिंग : महिला
16	IZF0987065	निर्वाचक का नाम : महिदा पति का नाम: सजन जदी गृह संख्या : 143 उम्र : 27 लिंग : महिला	Q 17	IZF4430310	निर्वाचक का नाम : धनसिंग पिता का नाम: जयराम गृह संख्या : 144 उम्र : 60 लिंग : पुरुष	Q 18	IZF4430328	निर्वाचक का नाम : रामुबाई पति का नाम: धनसिंग गृह संख्या : 144 उम्र : 57 लिंग : महिला
19	IZF4430369	निर्वाचक का नाम : अमरसिंह पिता का नाम: रीछू गृह संख्या : 144 उम्र : 47 लिंग : पुरुष	20	IZF1169770	निर्वाचक का नाम : राधाबाई पति का नाम: अमरसिंग गृह संख्या : 144 उम्र : 40 लिंग : महिला	Q 21	IZF4430336	निर्वाचक का नाम : नारसिंग पिता का नाम: धनसिंग गृह संख्या : 144 उम्र : 39 लिंग : पुरुष
22	IZF4430344	निर्वाचक का नाम : कालईबाई पति का नाम: नारसिंग गृह संख्या : 144 उम्र : 37 लिंग : महिला	Q 23	IZF4430351	निर्वाचक का नाम : भारसिंग पिता का नाम: धनसिंग गृह संख्या : 144 उम्र : 35 लिंग : पुरुष	24	IZF0986976	निर्वाचक का नाम : मनीषा बाई पति का नाम: भार सिंग गृह संख्या : 144 उम्र : 33 लिंग : महिला
25	IZF1450501	निर्वाचक का नाम : अमरसिंग पिता का नाम: धनसिंह गृह संख्या : 144/1 उम्र : 43 लिंग : पुरुष	Q 26	IZF1450550	निर्वाचक का नाम : गौरा बाई पति का नाम: अमरसिंग गृह संख्या : 144/1 उम्र : 31 लिंग : महिला	27	MHM1494194	निर्वाचक का नाम : रुखमणी पति का नाम: मांगीलाल गृह संख्या : 145 उम्र : 86 लिंग : महिला
28	MHM1494152	निर्वाचक का नाम : अमरसिंग पिता का नाम: मांगीलाल गृह संख्या : 145 उम्र : 50 लिंग : पुरुष	29	IZF1728377	निर्वाचक का नाम : सूरज पिता का नाम: अमरसिंग गृह संख्या : 145 उम्र : 24 लिंग : पुरुष	30	MHM1445295	निर्वाचक का नाम : रामबक्स पिता का नाम: मांगीलाल गृह संख्या : 146 उम्र : 48 लिंग : पुरुष

Q 31 निर्वाचक का नाम : शांति पति का नाम: रामबक्श गृह संख्या : 146 उम्र : 44 लिंग : महिला	IZF0340257 फोटो उपलब्ध	32 निर्वाचक का नाम : क्षमा पति का नाम: गुलाब गृह संख्या : 146/1 उम्र : 34 लिंग : महिला	IZF0340273 फोटो उपलब्ध	33 निर्वाचक का नाम : सालकराम पिता का नाम: झांगरू गृह संख्या : 149 उम्र : 50 लिंग : पुरुष	IZF0999474 फोटो उपलब्ध
34 निर्वाचक का नाम : रामवती पति का नाम: सालकराम गृह संख्या : 149 उम्र : 34 लिंग : महिला	IZF0591131 फोटो उपलब्ध	35 निर्वाचक का नाम : अनवर सिंग पिता का नाम: कलीराम गृह संख्या : 150 उम्र : 55 लिंग : पुरुष	IZF0999102 फोटो उपलब्ध	36 निर्वाचक का नाम : सुन्दरलाल पिता का नाम: साबुलाल गृह संख्या : 150 उम्र : 39 लिंग : पुरुष	IZF0590976 फोटो उपलब्ध
37 निर्वाचक का नाम : शर्मिला पति का नाम: सुंदरलाल गृह संख्या : 150 उम्र : 38 लिंग : महिला	IZF0053181 फोटो उपलब्ध	Q 38 निर्वाचक का नाम : रूपसिंग पिता का नाम: सुखराम गृह संख्या : 150 उम्र : 34 लिंग : पुरुष	IZF0688242 फोटो उपलब्ध	39 निर्वाचक का नाम : सुभद्रा पति का नाम: रूपसिंग गृह संख्या : 150 उम्र : 32 लिंग : महिला	IZF0591123 फोटो उपलब्ध
40 निर्वाचक का नाम : पुनई बाई पति का नाम: रामा गृह संख्या : 151 उम्र : 83 लिंग : महिला	MHM1445147 फोटो उपलब्ध	41 निर्वाचक का नाम : तुलसीराम पिता का नाम: रामा गृह संख्या : 151 उम्र : 60 लिंग : पुरुष	IZF0999524 फोटो उपलब्ध	42 निर्वाचक का नाम : सरस्वती पति का नाम: तुलसीराम गृह संख्या : 151 उम्र : 58 लिंग : महिला	IZF0999532 फोटो उपलब्ध
43 निर्वाचक का नाम : रूपाय बाई पति का नाम: शंकर गृह संख्या : 151 उम्र : 43 लिंग : महिला	MHM1494319 फोटो उपलब्ध	44 निर्वाचक का नाम : प्रताप पिता का नाम: तुलसीराम गृह संख्या : 151 उम्र : 32 लिंग : पुरुष	IZF0688259 फोटो उपलब्ध	45 निर्वाचक का नाम : अनिता बघेल पति का नाम: प्रताप गृह संख्या : 151 उम्र : 29 लिंग : महिला	IZF0881508 फोटो उपलब्ध
46 निर्वाचक का नाम : मेहताप पिता का नाम: तुलसीराम गृह संख्या : 151 उम्र : 28 लिंग : पुरुष	IZF0861112 फोटो उपलब्ध	47 निर्वाचक का नाम : वंदना पाटील पति का नाम: चंदरसिंग पाटील गृह संख्या : 151 उम्र : 23 लिंग : महिला	IZF1928159 फोटो उपलब्ध	48 निर्वाचक का नाम : कमल पिता का नाम: रामा गृह संख्या : 151/1 उम्र : 58 लिंग : पुरुष	IZF0999151 फोटो उपलब्ध
49 निर्वाचक का नाम : सुमन पति का नाम: कमल गृह संख्या : 151/1 उम्र : 56 लिंग : महिला	IZF0999482 फोटो उपलब्ध	50 निर्वाचक का नाम : कुला पिता का नाम: बुधू गृह संख्या : 152 उम्र : 60 लिंग : पुरुष	IZF0999177 फोटो उपलब्ध	51 निर्वाचक का नाम : कालइ बाई पति का नाम: कूला गृह संख्या : 152 उम्र : 58 लिंग : महिला	IZF0999276 फोटो उपलब्ध
52 निर्वाचक का नाम : रमेश पिता का नाम: कुला गृह संख्या : 152 उम्र : 38 लिंग : पुरुष	IZF0053207 फोटो उपलब्ध	53 निर्वाचक का नाम : बद्री पिता का नाम: बुधू गृह संख्या : 153 उम्र : 52 लिंग : पुरुष	IZF0999094 फोटो उपलब्ध	54 निर्वाचक का नाम : दिनेश पिता का नाम: गंगाराम गृह संख्या : 154 उम्र : 44 लिंग : पुरुष	MHM1494368 फोटो उपलब्ध
55 निर्वाचक का नाम : सुनिता पति का नाम: दिनेश गृह संख्या : 154 उम्र : 43 लिंग : महिला	MHM1445279 फोटो उपलब्ध	56 निर्वाचक का नाम : रीना बघेल पति का नाम: कुंदन सिंह बघेल गृह संख्या : 154 उम्र : 28 लिंग : महिला	IZF1895887 फोटो उपलब्ध	Q 57 निर्वाचक का नाम : कुंदन सिंह बघेल पिता का नाम: दिनेश गृह संख्या : 154 उम्र : 26 लिंग : पुरुष	IZF1895903 फोटो उपलब्ध
Q 58 निर्वाचक का नाम : वर्षा बघेल पिता का नाम: दिनेश गृह संख्या : 154 उम्र : 21 लिंग : महिला	IZF1927946 फोटो उपलब्ध	59 निर्वाचक का नाम : अनार बाई पति का नाम: नन्दू गृह संख्या : 155 उम्र : 54 लिंग : महिला	IZF0999359 फोटो उपलब्ध	60 निर्वाचक का नाम : सावन कास्टे पिता का नाम: नंदू कास्टे गृह संख्या : 155 उम्र : 29 लिंग : पुरुष	IZF1891274 फोटो उपलब्ध

अनुभाग की संख्या व नाम : 1-लंगोटी (तावखड़ी ढाना) गृह सं.142 से अंत तक

61	IZF1919133	निर्वाचक का नाम : रवीना कास्डे पति का नाम: सावन कास्डे गृह संख्या : 155 उम्र : 26 लिंग : महिला	फोटो उपलब्ध	62	IZF1919190	निर्वाचक का नाम : प्रमिला कास्डे पिता का नाम: नंदू कास्डे गृह संख्या : 155 उम्र : 21 लिंग : महिला	फोटो उपलब्ध	63	IZF0999425	निर्वाचक का नाम : नानू पिता का नाम: भूरा गृह संख्या : 156 उम्र : 56 लिंग : पुरुष	फोटो उपलब्ध
64	IZF0999318	निर्वाचक का नाम : शान्नु पति का नाम: नानू गृह संख्या : 156 उम्र : 54 लिंग : महिला	फोटो उपलब्ध	65	IZF1179449	निर्वाचक का नाम : अमरसिंग पिता का नाम: नानू गृह संख्या : 156 उम्र : 27 लिंग : पुरुष	फोटो उपलब्ध	Q 66	IZF1888742	निर्वाचक का नाम : अनोखीलाल कास्डे पिता का नाम: नानू गृह संख्या : 156 उम्र : 24 लिंग : पुरुष	फोटो उपलब्ध
67	IZF1919281	निर्वाचक का नाम : विनीता बाई कास्डे पति का नाम: अमरसिंह कास्डे गृह संख्या : 156 उम्र : 23 लिंग : महिला	फोटो उपलब्ध	68	IZF0999540	निर्वाचक का नाम : फूलचंद पिता का नाम: रामू गृह संख्या : 157 उम्र : 60 लिंग : पुरुष	फोटो उपलब्ध	69	IZF0999169	निर्वाचक का नाम : फूलवती पति का नाम: फूलचंद गृह संख्या : 157 उम्र : 55 लिंग : महिला	फोटो उपलब्ध
70	IZF0340281	निर्वाचक का नाम : अनिल पिता का नाम: फूलचंद गृह संख्या : 157 उम्र : 32 लिंग : पुरुष	फोटो उपलब्ध	Q 71	IZF1742402	निर्वाचक का नाम : सुनील बघेल पिता का नाम: फूलचंद गृह संख्या : 157 उम्र : 29 लिंग : पुरुष	फोटो उपलब्ध	72	IZF0898403	निर्वाचक का नाम : अंतु बाई पति का नाम: अनिल गृह संख्या : 157 उम्र : 29 लिंग : महिला	फोटो उपलब्ध
Q 73	IZF1908714	निर्वाचक का नाम : सुमित बघेल पिता का नाम: फूलचंद गृह संख्या : 157 उम्र : 26 लिंग : पुरुष	फोटो उपलब्ध	74	IZF1742428	निर्वाचक का नाम : करिशमा बघेल पति का नाम: सुनील बघेल गृह संख्या : 157 उम्र : 22 लिंग : महिला	फोटो उपलब्ध	75	IZF0999367	निर्वाचक का नाम : मदन पिता का नाम: रामू गृह संख्या : 158 उम्र : 51 लिंग : पुरुष	फोटो उपलब्ध
76	MHM1445154	निर्वाचक का नाम : शांतु पति का नाम: मदन गृह संख्या : 158 उम्र : 43 लिंग : महिला	फोटो उपलब्ध	Q 77	IZF1888718	निर्वाचक का नाम : नारायण बघेल पिता का नाम: मदन गृह संख्या : 158 उम्र : 22 लिंग : पुरुष	फोटो उपलब्ध	Q 78	IZF1919356	निर्वाचक का नाम : बसंती बघेल पिता का नाम: मदनलाल गृह संख्या : 158 उम्र : 20 लिंग : महिला	फोटो उपलब्ध
79	IZF0999599	निर्वाचक का नाम : मोती पिता का नाम: सानू गृह संख्या : 160 उम्र : 72 लिंग : पुरुष	फोटो उपलब्ध	80	IZF0999110	निर्वाचक का नाम : मिसरीलाल पिता का नाम: मोती गृह संख्या : 160 उम्र : 55 लिंग : पुरुष	फोटो उपलब्ध	81	IZF1261940	निर्वाचक का नाम : प्यारीबाइ पति का नाम: मिसरीलाल गृह संख्या : 160 उम्र : 50 लिंग : महिला	फोटो उपलब्ध
82	MHM1049881	निर्वाचक का नाम : फूलवती पति का नाम: चंपालाल गृह संख्या : 161 उम्र : 42 लिंग : महिला	फोटो उपलब्ध	83	IZF0999433	निर्वाचक का नाम : सखाराम पिता का नाम: स्यानु गृह संख्या : 162 उम्र : 65 लिंग : पुरुष	फोटो उपलब्ध	84	IZF1619691	निर्वाचक का नाम : फूलवती बाई पति का नाम: सखाराम गृह संख्या : 162 उम्र : 53 लिंग : महिला	फोटो उपलब्ध
85	IZF0591024	निर्वाचक का नाम : मंगल पिता का नाम: सखाराम गृह संख्या : 162 उम्र : 37 लिंग : पुरुष	फोटो उपलब्ध	86	IZF0591792	निर्वाचक का नाम : रामसिंग पिता का नाम: सखाराम गृह संख्या : 162 उम्र : 32 लिंग : पुरुष	फोटो उपलब्ध	87	IZF0789933	निर्वाचक का नाम : सुमी पति का नाम: मंगल गृह संख्या : 162 उम्र : 32 लिंग : महिला	फोटो उपलब्ध
88	IZF1889450	निर्वाचक का नाम : सुमन बाई गौतम पति का नाम: सुभाष गौतम गृह संख्या : 162 उम्र : 32 लिंग : महिला	फोटो उपलब्ध	89	IZF0790022	निर्वाचक का नाम : संगीता पति का नाम: रामसिंग गृह संख्या : 162 उम्र : 31 लिंग : महिला	फोटो उपलब्ध	90	IZF1702679	निर्वाचक का नाम : सुभाष पिता का नाम: सखाराम गृह संख्या : 162 उम्र : 27 लिंग : पुरुष	फोटो उपलब्ध

91	IZF0999623	निर्वाचक का नाम : घासीराम पिता का नाम: सुकलाल गृह संख्या : 163/1 उम्र : 55 लिंग : पुरुष	फोटो उपलब्ध	92	IZF0999441	निर्वाचक का नाम : सेवती पति का नाम: घासीराम गृह संख्या : 163/1 उम्र : 52 लिंग : महिला	फोटो उपलब्ध	93	IZF1134576	निर्वाचक का नाम : ललिता पति का नाम: लक्षीराम गृह संख्या : 163/1 उम्र : 32 लिंग : महिला	फोटो उपलब्ध
94	IZF0765800	निर्वाचक का नाम : लक्षीराम पिता का नाम: घासीराम गृह संख्या : 163/1 उम्र : 30 लिंग : पुरुष	फोटो उपलब्ध	95	IZF0053215	निर्वाचक का नाम : शोभाराम पिता का नाम: मोतिराम गृह संख्या : 164 उम्र : 40 लिंग : पुरुष	फोटो उपलब्ध	96	IZF0053223	निर्वाचक का नाम : मीनाबाई पति का नाम: शोभाराम गृह संख्या : 164 उम्र : 38 लिंग : महिला	फोटो उपलब्ध
97	IZF1107499	निर्वाचक का नाम : कर्मा पिता का नाम: गुलाब गृह संख्या : 164/1 उम्र : 42 लिंग : पुरुष	फोटो उपलब्ध	98	IZF1107481	निर्वाचक का नाम : रामवती पति का नाम: कर्मा गृह संख्या : 164/1 उम्र : 37 लिंग : महिला	फोटो उपलब्ध	99	IZF0999557	निर्वाचक का नाम : समोती पति का नाम: रामकरण गृह संख्या : 165 उम्र : 72 लिंग : महिला	फोटो उपलब्ध
100	IZF0218743	निर्वाचक का नाम : भूरा पिता का नाम: रामकरण गृह संख्या : 165 उम्र : 37 लिंग : पुरुष	फोटो उपलब्ध	101	IZF0590992	निर्वाचक का नाम : तुलसी बाई पिता का नाम: रामकरण गृह संख्या : 165 उम्र : 32 लिंग : महिला	फोटो उपलब्ध	102	IZF0999631	निर्वाचक का नाम : महिपाल सिंह पिता का नाम: ठाकर सिंह गृह संख्या : 166 उम्र : 49 लिंग : पुरुष	फोटो उपलब्ध
103	MHM1668466	निर्वाचक का नाम : दत्तपालसिंह पिता का नाम: ठाकर सिंह गृह संख्या : 166 उम्र : 49 लिंग : पुरुष	फोटो उपलब्ध	104	IZF0052936	निर्वाचक का नाम : द्रुतपाल सिंह बघेल पिता का नाम: ठाकर सिंह बघेल गृह संख्या : 166 उम्र : 48 लिंग : पुरुष	फोटो उपलब्ध	105	MHM1445287	निर्वाचक का नाम : कलावती पति का नाम: महीपालसिंह गृह संख्या : 166 उम्र : 46 लिंग : महिला	फोटो उपलब्ध
106	IZF0765891	निर्वाचक का नाम : सरोज बघेल पति का नाम: द्रुतपालसिंह बघेल गृह संख्या : 166 उम्र : 40 लिंग : महिला	फोटो उपलब्ध	107	IZF0590919	निर्वाचक का नाम : सूर्यवंशी बघेल पिता का नाम: महिपाल सिंह गृह संख्या : 166 उम्र : 32 लिंग : पुरुष	फोटो उपलब्ध	108	IZF1162841	निर्वाचक का नाम : अंशिता बघेल पिता का नाम: महिपाल गृह संख्या : 166 उम्र : 26 लिंग : महिला	फोटो उपलब्ध
109	IZF1162791	निर्वाचक का नाम : अंकिता बघेल पिता का नाम: महीपालसिंह गृह संख्या : 166 उम्र : 25 लिंग : महिला	फोटो उपलब्ध	110	IZF0339812	निर्वाचक का नाम : गंगाराम पिता का नाम: मालूजी गृह संख्या : 167 उम्र : 70 लिंग : पुरुष	फोटो उपलब्ध	111	IZF0999458	निर्वाचक का नाम : गुलाब बाई पति का नाम: गंगाराम गृह संख्या : 167 उम्र : 65 लिंग : महिला	फोटो उपलब्ध
112	IZF0339820	निर्वाचक का नाम : विनोद पिता का नाम: गंगाराम गृह संख्या : 168 उम्र : 48 लिंग : पुरुष	फोटो उपलब्ध	113	MHM1494061	निर्वाचक का नाम : रेखाबाई पति का नाम: विनोद गृह संख्या : 168 उम्र : 45 लिंग : महिला	फोटो उपलब्ध	114	IZF1450691	निर्वाचक का नाम : भारती पिता का नाम: विनोद गृह संख्या : 168 उम्र : 26 लिंग : महिला	फोटो उपलब्ध
115	MHM1445253	निर्वाचक का नाम : प्रेमलाल पिता का नाम: गंगाराम गृह संख्या : 169 उम्र : 41 लिंग : पुरुष	फोटो उपलब्ध	116	IZF0591115	निर्वाचक का नाम : विमला पति का नाम: प्रेमलाल गृह संख्या : 169 उम्र : 34 लिंग : महिला	फोटो उपलब्ध	117	IZF1901495	निर्वाचक का नाम : राम बाई शिलाले पति का नाम: अलीप शिलाले गृह संख्या : 169 उम्र : 22 लिंग : महिला	फोटो उपलब्ध
118	IZF0999136	निर्वाचक का नाम : मुन्नी बाई पति का नाम: सखाराम गृह संख्या : 170 उम्र : 65 लिंग : महिला	फोटो उपलब्ध	119	IZF0053231	निर्वाचक का नाम : छगनलाल पिता का नाम: भोलाराम गृह संख्या : 171 उम्र : 43 लिंग : पुरुष	फोटो उपलब्ध	120	IZF0053249	निर्वाचक का नाम : अनुबाई पति का नाम: छगनलाल गृह संख्या : 171 उम्र : 38 लिंग : महिला	फोटो उपलब्ध

Q 121 निर्वाचक का नाम : जितेंद्र कास्टे पिता का नाम: भोला गृह संख्या : 171/3 उम्र : 27 लिंग : पुरुष	IZF1884436 फोटो उपलब्ध	Q 122 निर्वाचक का नाम : दीपक कास्टे पिता का नाम: भोला गृह संख्या : 171/3 उम्र : 30 लिंग : पुरुष	IZF1884428 फोटो उपलब्ध	123 निर्वाचक का नाम : रानू कास्टे पिता का नाम: दिपक कास्टे गृह संख्या : 171/3 उम्र : 27 लिंग : महिला	IZF1908987 फोटो उपलब्ध
124 निर्वाचक का नाम : सुंदर बाई पति का नाम: शिवलाल गृह संख्या : 172 उम्र : 85 लिंग : महिला	IZF0999383 फोटो उपलब्ध	125 निर्वाचक का नाम : रामलाल पिता का नाम: अंदडा गृह संख्या : 172 उम्र : 75 लिंग : पुरुष	MHM4358453 फोटो उपलब्ध	126 निर्वाचक का नाम : राम सिंग पिता का नाम: शिवलाल गृह संख्या : 173 उम्र : 65 लिंग : पुरुष	IZF0999656 फोटो उपलब्ध
127 निर्वाचक का नाम : समोतीबाई पति का नाम: रामसिंग गृह संख्या : 173 उम्र : 62 लिंग : महिला	IZF0272922 फोटो उपलब्ध	128 निर्वाचक का नाम : हरिओम पिता का नाम: रामसिंग गृह संख्या : 173 उम्र : 32 लिंग : पुरुष	IZF0340299 फोटो उपलब्ध	129 निर्वाचक का नाम : सुनीता पाटील पति का नाम: हरिओम पाटील गृह संख्या : 173 उम्र : 30 लिंग : महिला	IZF1137298 फोटो उपलब्ध
130 निर्वाचक का नाम : हरिराम पिता का नाम: रामसिंह गृह संख्या : 173 उम्र : 28 लिंग : पुरुष	IZF1134493 फोटो उपलब्ध	131 निर्वाचक का नाम : श्रीराम पिता का नाम: रामसिंह गृह संख्या : 173 उम्र : 26 लिंग : पुरुष	IZF1136779 फोटो उपलब्ध	132 निर्वाचक का नाम : फूलवती पाटील पति का नाम: हरिराम पाटील गृह संख्या : 173 उम्र : 24 लिंग : महिला	IZF1813849 फोटो उपलब्ध
133 निर्वाचक का नाम : अनिता पाटील पति का नाम: श्रीराम पाटील गृह संख्या : 173 उम्र : 22 लिंग : महिला	IZF1938950 फोटो उपलब्ध	134 निर्वाचक का नाम : सुखराम पिता का नाम: शिवलाल गृह संख्या : 174 उम्र : 70 लिंग : पुरुष	IZF0999581 फोटो उपलब्ध	135 निर्वाचक का नाम : मगराय पति का नाम: सुखराम गृह संख्या : 174 उम्र : 66 लिंग : महिला	IZF0999391 फोटो उपलब्ध
136 निर्वाचक का नाम : मुन्ना पिता का नाम: सुखराम गृह संख्या : 174 उम्र : 41 लिंग : पुरुष	IZF0053256 फोटो उपलब्ध	137 निर्वाचक का नाम : सुगनाबाई पति का नाम: मुन्ना गृह संख्या : 174 उम्र : 36 लिंग : महिला	IZF0053264 फोटो उपलब्ध	138 निर्वाचक का नाम : गणेश पिता का नाम: सुखराम गृह संख्या : 174 उम्र : 32 लिंग : पुरुष	IZF0591297 फोटो उपलब्ध
139 निर्वाचक का नाम : रामदेव पिता का नाम: सुखराम गृह संख्या : 174 उम्र : 32 लिंग : पुरुष	IZF0688267 फोटो उपलब्ध	140 निर्वाचक का नाम : राजंती पति का नाम: गणेश गृह संख्या : 174 उम्र : 29 लिंग : महिला	IZF1085570 फोटो उपलब्ध	Q 141 निर्वाचक का नाम : उमेश पाटील पिता का नाम: सुखराम गृह संख्या : 174 उम्र : 28 लिंग : पुरुष	IZF1919471 फोटो उपलब्ध
142 निर्वाचक का नाम : शांता पति का नाम: केंडे गृह संख्या : 174/1 उम्र : 39 लिंग : महिला	IZF1450360 फोटो उपलब्ध	143 निर्वाचक का नाम : सुनीता पिता का नाम: केंडे गृह संख्या : 174/1 उम्र : 22 लिंग : महिला	IZF1927888 फोटो उपलब्ध	144 निर्वाचक का नाम : राजू पिता का नाम: हीरालाल गृह संख्या : 175 उम्र : 60 लिंग : पुरुष	IZF0999664 फोटो उपलब्ध
145 निर्वाचक का नाम : सुरज पिता का नाम: राजू गृह संख्या : 175 उम्र : 43 लिंग : पुरुष	MHM1049949 फोटो उपलब्ध	Q 146 निर्वाचक का नाम : बीनाबाई पति का नाम: सुरजलाल गृह संख्या : 175 उम्र : 38 लिंग : महिला	IZF0053298 फोटो उपलब्ध	147 निर्वाचक का नाम : अंजली पिता का नाम: राजू गृह संख्या : 175 उम्र : 25 लिंग : महिला	IZF1450675 फोटो उपलब्ध
148 निर्वाचक का नाम : रामलाल पिता का नाम: बालाराम गृह संख्या : 175/1 उम्र : 41 लिंग : पुरुष	IZF0812511 फोटो उपलब्ध	149 निर्वाचक का नाम : प्रेमबाई पति का नाम: रामलाल गृह संख्या : 175/1 उम्र : 40 लिंग : महिला	IZF0340307 फोटो उपलब्ध	150 निर्वाचक का नाम : रंजीत पिता का नाम: रामलाल गृह संख्या : 175/1 उम्र : 25 लिंग : पुरुष	IZF1450717 फोटो उपलब्ध

151 निर्वाचक का नाम : राजेन्द्र पिता का नाम: हीरालाल गृह संख्या : 176 उम्र : 38 लिंग : पुरुष	IZF0053306 फोटो उपलब्ध	152 निर्वाचक का नाम : कालइ बाई पति का नाम: राजेन्द्र गृह संख्या : 176 उम्र : 32 लिंग : महिला	IZF0591107 फोटो उपलब्ध	Q 153 निर्वाचक का नाम : राजकुमार काजले पिता का नाम: हीरालाल गृह संख्या : 176 उम्र : 28 लिंग : पुरुष	IZF1919455 फोटो उपलब्ध
154 निर्वाचक का नाम : संगीता काजले पति का नाम: राजकुमार काजले गृह संख्या : 176 उम्र : 26 लिंग : महिला	IZF1919463 फोटो उपलब्ध	Q 155 निर्वाचक का नाम : संतोष पिता का नाम: घासी गृह संख्या : 177 उम्र : 40 लिंग : पुरुष	IZF0053314 फोटो उपलब्ध	156 निर्वाचक का नाम : बंसती पति का नाम: संतोष गृह संख्या : 177 उम्र : 38 लिंग : महिला	IZF0053322 फोटो उपलब्ध
Q 157 निर्वाचक का नाम : रमेश पिता का नाम: जसवंत गृह संख्या : 178 उम्र : 48 लिंग : पुरुष	IZF0053272 फोटो उपलब्ध	158 निर्वाचक का नाम : फुलवती पति का नाम: रमेश गृह संख्या : 178 उम्र : 42 लिंग : महिला	IZF0053280 फोटो उपलब्ध	Q 159 निर्वाचक का नाम : रामवती बढाई पति का नाम: अर्जुन गृह संख्या : 179 उम्र : 45 लिंग : महिला	MHM1080332 फोटो उपलब्ध
160 निर्वाचक का नाम : सबरी पिता का नाम: झापू गृह संख्या : 179 उम्र : 42 लिंग : महिला	MHM1493907 फोटो उपलब्ध	161 निर्वाचक का नाम : शिवनारायण बघेल पिता का नाम: अर्जुन बघेल गृह संख्या : 179 उम्र : 24 लिंग : पुरुष	IZF1901487 फोटो उपलब्ध	162 निर्वाचक का नाम : तुलसी पति का नाम: तुमलाजी गृह संख्या : 180 उम्र : 90 लिंग : महिला	IZF1387919 फोटो उपलब्ध
163 निर्वाचक का नाम : मोजीलाल पिता का नाम: तुमला गृह संख्या : 180 उम्र : 60 लिंग : पुरुष	IZF0999672 फोटो उपलब्ध	164 निर्वाचक का नाम : प्रमिला पति का नाम: मोजीलाल गृह संख्या : 180 उम्र : 58 लिंग : महिला	IZF0999680 फोटो उपलब्ध	Q 165 निर्वाचक का नाम : रेखा पति का नाम: मोजीलाल गृह संख्या : 180 उम्र : 32 लिंग : महिला	IZF0688275 फोटो उपलब्ध
Q 166 निर्वाचक का नाम : अजित पिता का नाम: मोजीलाल गृह संख्या : 180 उम्र : 28 लिंग : पुरुष	IZF1640184 फोटो उपलब्ध	Q 167 निर्वाचक का नाम : सोनाई पति का नाम: अजीत गृह संख्या : 180 उम्र : 25 लिंग : महिला	IZF1640200 फोटो उपलब्ध	Q 168 निर्वाचक का नाम : नेहा बघेल पिता का नाम: मोजीलाल गृह संख्या : 180 उम्र : 24 लिंग : महिला	IZF1935873 फोटो उपलब्ध
169 निर्वाचक का नाम : सूरजलाल पिता का नाम: तुमला गृह संख्या : 181 उम्र : 58 लिंग : पुरुष	MHM4358479 फोटो उपलब्ध	170 निर्वाचक का नाम : पुष्या पति का नाम: सूरजलाल गृह संख्या : 181 उम्र : 55 लिंग : महिला	IZF0999284 फोटो उपलब्ध	Q 171 निर्वाचक का नाम : हरिओम बघेल पिता का नाम: सूरजलाल गृह संख्या : 181 उम्र : 29 लिंग : पुरुष	IZF1757079 फोटो उपलब्ध
172 निर्वाचक का नाम : निशा बघेल पति का नाम: हरिओम गृह संख्या : 181 उम्र : 27 लिंग : महिला	IZF1757095 फोटो उपलब्ध	173 निर्वाचक का नाम : सीताराम पिता का नाम: तुमला गृह संख्या : 182 उम्र : 55 लिंग : पुरुष	IZF0999466 फोटो उपलब्ध	174 निर्वाचक का नाम : खनाय बाई पति का नाम: सीताराम गृह संख्या : 182 उम्र : 52 लिंग : महिला	IZF0999649 फोटो उपलब्ध
Q 175 निर्वाचक का नाम : पिकी झोलन पति का नाम: जितेंद्र गृह संख्या : 182 उम्र : 33 लिंग : महिला	IZF0438465 फोटो उपलब्ध	Q 176 निर्वाचक का नाम : अजय बघेल पिता का नाम: सीताराम गृह संख्या : 182 उम्र : 30 लिंग : पुरुष	IZF0590794 फोटो उपलब्ध	Q 177 निर्वाचक का नाम : शिवानी बघेल पिता का नाम: सीताराम गृह संख्या : 182 उम्र : 23 लिंग : महिला	IZF1935865 फोटो उपलब्ध
Q 178 निर्वाचक का नाम : प्रेमलता बघेल पिता का नाम: सीताराम गृह संख्या : 182 उम्र : 21 लिंग : महिला	IZF1935733 फोटो उपलब्ध	Q 179 निर्वाचक का नाम : शारदा बाई माठील पति का नाम: विष्णु गृह संख्या : 182 उम्र : 38 लिंग : महिला	IZF0053348 फोटो उपलब्ध	180 निर्वाचक का नाम : मोतीलाल पिता का नाम: तुमला गृह संख्या : 183 उम्र : 52 लिंग : पुरुष	IZF0999698 फोटो उपलब्ध

181 निर्वाचक का नाम : कंचन पति का नाम: मोतीलाल गृह संख्या : 183 उम्र : 50 लिंग : महिला IZF0999615 फोटो उपलब्ध	Q 182 निर्वाचक का नाम : अनिता बघेल पति का नाम: रवि गृह संख्या : 183 उम्र : 40 लिंग : महिला IZF1503317 फोटो उपलब्ध	Q 183 निर्वाचक का नाम : संदीप पिता का नाम: सुन्दरलाल गृह संख्या : 183 उम्र : 33 लिंग : पुरुष IZF0590943 फोटो उपलब्ध
Q 184 निर्वाचक का नाम : संध्या बघेल पिता का नाम: सुन्दरलाल गृह संख्या : 183 उम्र : 33 लिंग : महिला IZF0881359 फोटो उपलब्ध	Q 185 निर्वाचक का नाम : रवि पिता का नाम: सुन्दरलाल गृह संख्या : 183 उम्र : 32 लिंग : पुरुष IZF0590950 फोटो उपलब्ध	186 निर्वाचक का नाम : विकास पिता का नाम: मोतीलाल गृह संख्या : 183 उम्र : 27 लिंग : पुरुष IZF1469709 फोटो उपलब्ध
187 निर्वाचक का नाम : सोहल बघेल पिता का नाम: मोतीलाल गृह संख्या : 183 उम्र : 26 लिंग : पुरुष IZF1468800 फोटो उपलब्ध	188 निर्वाचक का नाम : रामा पिता का नाम: सालकू गृह संख्या : 184 उम्र : 65 लिंग : पुरुष IZF0999706 फोटो उपलब्ध	189 निर्वाचक का नाम : फूलवती पति का नाम: रामा गृह संख्या : 184 उम्र : 62 लिंग : महिला IZF0999516 फोटो उपलब्ध
190 निर्वाचक का नाम : दिलिप पिता का नाम: रामा गृह संख्या : 184 उम्र : 34 लिंग : पुरुष IZF0257006 फोटो उपलब्ध	191 निर्वाचक का नाम : जय सिंह पिता का नाम: रामा गृह संख्या : 184 उम्र : 32 लिंग : पुरुष IZF0591420 फोटो उपलब्ध	Q 192 निर्वाचक का नाम : संजय चौहान पिता का नाम: रामा गृह संख्या : 184 उम्र : 29 लिंग : पुरुष IZF1640077 फोटो उपलब्ध
193 निर्वाचक का नाम : श्यामवती चौहान पति का नाम: संजय चौहान गृह संख्या : 184 उम्र : 27 लिंग : महिला IZF1640374 फोटो उपलब्ध	194 निर्वाचक का नाम : अमरावती पति का नाम: जयसिंह गृह संख्या : 184 उम्र : 25 लिंग : महिला IZF1503283 फोटो उपलब्ध	195 निर्वाचक का नाम : भूरी बाई चौहान पति का नाम: दिलीप चौहान गृह संख्या : 184 उम्र : 23 लिंग : महिला IZF1757129 फोटो उपलब्ध
196 निर्वाचक का नाम : मुन्नालाल पिता का नाम: सालकू गृह संख्या : 184/क उम्र : 60 लिंग : पुरुष IZF0999714 फोटो उपलब्ध	197 निर्वाचक का नाम : दगडू पिता का नाम: सालकू गृह संख्या : 185 उम्र : 55 लिंग : पुरुष IZF0999722 फोटो उपलब्ध	198 निर्वाचक का नाम : मुन्नी पति का नाम: दगडू गृह संख्या : 185 उम्र : 50 लिंग : महिला IZF0999730 फोटो उपलब्ध
199 निर्वाचक का नाम : मनोज पिता का नाम: दगडू गृह संख्या : 185 उम्र : 30 लिंग : पुरुष IZF0765792 फोटो उपलब्ध	200 निर्वाचक का नाम : हीरालाल पिता का नाम: सुकराम गृह संख्या : 186 उम्र : 70 लिंग : पुरुष IZF0999912 फोटो उपलब्ध	201 निर्वाचक का नाम : समोती पति का नाम: हीरालाल गृह संख्या : 186 उम्र : 60 लिंग : महिला IZF0999748 फोटो उपलब्ध
202 निर्वाचक का नाम : गणेश पिता का नाम: हिरालाल गृह संख्या : 186 उम्र : 29 लिंग : पुरुष IZF0812578 फोटो उपलब्ध	203 निर्वाचक का नाम : सवीना पति का नाम: गणेश गृह संख्या : 186 उम्र : 26 लिंग : महिला IZF1085604 फोटो उपलब्ध	204 निर्वाचक का नाम : परसराम पिता का नाम: पून्या गृह संख्या : 187 उम्र : 52 लिंग : पुरुष IZF0999755 फोटो उपलब्ध
205 निर्वाचक का नाम : तुलसा बाई पति का नाम: परसराम गृह संख्या : 187 उम्र : 43 लिंग : महिला MHM1445162 फोटो उपलब्ध	206 निर्वाचक का नाम : छोगामल पिता का नाम: बालाजी गृह संख्या : 188 उम्र : 62 लिंग : पुरुष IZF0999771 फोटो उपलब्ध	207 निर्वाचक का नाम : फूलवती पति का नाम: छोगामल गृह संख्या : 188 उम्र : 60 लिंग : महिला IZF0999920 फोटो उपलब्ध
Q 208 निर्वाचक का नाम : दीपक चौहान पिता का नाम: सोगीलाल गृह संख्या : 188 उम्र : 28 लिंग : पुरुष IZF1654193 फोटो उपलब्ध	209 निर्वाचक का नाम : ज्योति चौहान पति का नाम: दीपक चौहान गृह संख्या : 188 उम्र : 24 लिंग : महिला IZF1688035 फोटो उपलब्ध	210 निर्वाचक का नाम : राजाराम पिता का नाम: बालाजी गृह संख्या : 189 उम्र : 65 लिंग : पुरुष IZF0999789 फोटो उपलब्ध

Q 211 निर्वाचक का नाम : सुनिल पिता का नाम: राजाराम गृह संख्या : 189 उम्र : 33 लिंग : पुरुष	IZF0591099 फोटो उपलब्ध	212 निर्वाचक का नाम : सुनीता चौहान पति का नाम: सुनील चौहान गृह संख्या : 189 उम्र : 32 लिंग : महिला	IZF0688291 फोटो उपलब्ध	213 निर्वाचक का नाम : सुमन चौहान पति का नाम: राजेश चौहान गृह संख्या : 189 उम्र : 32 लिंग : महिला	IZF1973247 फोटो उपलब्ध
Q 214 निर्वाचक का नाम : राजेश पिता का नाम: राजाराम गृह संख्या : 189 उम्र : 31 लिंग : पुरुष	IZF0721357 फोटो उपलब्ध	Q 215 निर्वाचक का नाम : महेश चौहान पिता का नाम: राजाराम गृह संख्या : 189 उम्र : 29 लिंग : पुरुष	IZF1163591 फोटो उपलब्ध	Q 216 निर्वाचक का नाम : फुंदा बाई चौहान पति का नाम: गायनाप्रसाद गृह संख्या : 190 उम्र : 75 लिंग : महिला	IZF1958834 फोटो उपलब्ध
217 निर्वाचक का नाम : गुडडी चौहान पति का नाम: संतोष चौहान गृह संख्या : 190 उम्र : 40 लिंग : महिला	IZF1919166 फोटो उपलब्ध	Q 218 निर्वाचक का नाम : संतोष पिता का नाम: गायनाप्रसाद गृह संख्या : 190 उम्र : 34 लिंग : पुरुष	IZF0688309 फोटो उपलब्ध	Q 219 निर्वाचक का नाम : कालु पिता का नाम: गामनाप्रसाद गृह संख्या : 191 उम्र : 48 लिंग : पुरुष	IZF0053355 फोटो उपलब्ध
220 निर्वाचक का नाम : जमनाबाई पति का नाम: कालु गृह संख्या : 191 उम्र : 45 लिंग : महिला	IZF0053363 फोटो उपलब्ध	Q 221 निर्वाचक का नाम : रमेश पिता का नाम: कालु गृह संख्या : 191 उम्र : 32 लिंग : पुरुष	IZF0591081 फोटो उपलब्ध	222 निर्वाचक का नाम : पप्पू पिता का नाम: राजाराम गृह संख्या : 192 उम्र : 44 लिंग : पुरुष	MHM1080407 फोटो उपलब्ध
223 निर्वाचक का नाम : अनिता बाई पति का नाम: पप्पू गृह संख्या : 192 उम्र : 43 लिंग : महिला	MHM1080423 फोटो उपलब्ध	224 निर्वाचक का नाम : राम बाई पति का नाम: मांगीलाल गृह संख्या : 193 उम्र : 45 लिंग : महिला	MHM1494301 फोटो उपलब्ध	225 निर्वाचक का नाम : इन्द्रा पति का नाम: सिंदूर गृह संख्या : 193 उम्र : 26 लिंग : महिला	IZF1619717 फोटो उपलब्ध
226 निर्वाचक का नाम : सिंदूर काशीर पिता का नाम: मांगीलाल काशीर गृह संख्या : 193 उम्र : 24 लिंग : पुरुष	IZF1619683 फोटो उपलब्ध	227 निर्वाचक का नाम : समोती पति का नाम: सोमा गृह संख्या : 193/1 उम्र : 52 लिंग : महिला	IZF0999797 फोटो उपलब्ध	228 निर्वाचक का नाम : रामकली पति का नाम: कैलाश गृह संख्या : 193/1 उम्र : 36 लिंग : महिला	IZF0655191 फोटो उपलब्ध
229 निर्वाचक का नाम : सावित्री कास्टे पति का नाम: सुभाष कास्टे गृह संख्या : 193/1 उम्र : 35 लिंग : महिला	IZF1896067 फोटो उपलब्ध	230 निर्वाचक का नाम : भूरा पिता का नाम: सोमा गृह संख्या : 193/1 उम्र : 27 लिंग : पुरुष	IZF1085836 फोटो उपलब्ध	Q 231 निर्वाचक का नाम : सुभाष कास्टे पिता का नाम: सोमा गृह संख्या : 193/2 उम्र : 39 लिंग : पुरुष	IZF1896075 फोटो उपलब्ध
Q 232 निर्वाचक का नाम : मुत्रालाल पिता का नाम: भाऊ गृह संख्या : 194 उम्र : 48 लिंग : पुरुष	MHM1080381 फोटो उपलब्ध	233 निर्वाचक का नाम : कालई बाई पति का नाम: मुत्रालाल गृह संख्या : 194 उम्र : 44 लिंग : महिला	MHM1080415 फोटो उपलब्ध	234 निर्वाचक का नाम : फुंदा पति का नाम: साबूलाल गृह संख्या : 195 उम्र : 60 लिंग : महिला	IZF0999839 फोटो उपलब्ध
235 निर्वाचक का नाम : बाबुलाल पिता का नाम: साबूलाल गृह संख्या : 195 उम्र : 46 लिंग : पुरुष	IZF0053371 फोटो उपलब्ध	236 निर्वाचक का नाम : क्षमाबाई पति का नाम: बाबुलाल गृह संख्या : 195 उम्र : 40 लिंग : महिला	IZF0053389 फोटो उपलब्ध	237 निर्वाचक का नाम : तोताराम पिता का नाम: साबूलाल गृह संख्या : 195 उम्र : 32 लिंग : पुरुष	IZF0591271 फोटो उपलब्ध
Q 238 निर्वाचक का नाम : राजंती पति का नाम: तोताराम गृह संख्या : 195 उम्र : 28 लिंग : महिला	IZF1687474 फोटो उपलब्ध	Q 239 निर्वाचक का नाम : पुनमचंद पिता का नाम: बाबुलाल गृह संख्या : 195 उम्र : 23 लिंग : पुरुष	IZF1681576 फोटो उपलब्ध	240 निर्वाचक का नाम : चुन्नीलाल पिता का नाम: भाऊ गृह संख्या : 196 उम्र : 57 लिंग : पुरुष	IZF0999938 फोटो उपलब्ध

241 निर्वाचक का नाम : सुकई पति का नाम: चुन्नीलाल गृह संख्या : 196 उम्र : 54 लिंग : महिला	IZF0999847 फोटो उपलब्ध	242 निर्वाचक का नाम : कालुराम पिता का नाम: चुन्नीलाल गृह संख्या : 196 उम्र : 32 लिंग : पुरुष	IZF0688317 फोटो उपलब्ध	243 निर्वाचक का नाम : समोती पति का नाम: शेरसिंग गृह संख्या : 197 उम्र : 54 लिंग : महिला	IZF0999805 फोटो उपलब्ध
Q 244 निर्वाचक का नाम : परमी बाई पति का नाम: राजेश गृह संख्या : 197 उम्र : 42 लिंग : महिला	IZF0052944 फोटो उपलब्ध	245 निर्वाचक का नाम : राजेश पिता का नाम: शेर सिंह गृह संख्या : 197 उम्र : 40 लिंग : पुरुष	IZF0881532 फोटो उपलब्ध	246 निर्वाचक का नाम : शिवानी चौहान पति का नाम: सचिन चौहान गृह संख्या : 197 उम्र : 24 लिंग : महिला	IZF1879360 फोटो उपलब्ध
247 निर्वाचक का नाम : सचिन चौहान पिता का नाम: शेर सिंह चौहान गृह संख्या : 197 उम्र : 23 लिंग : पुरुष	IZF1879352 फोटो उपलब्ध	Q 248 निर्वाचक का नाम : गोविंद झाड़म पिता का नाम: राजेश गृह संख्या : 197 उम्र : 21 लिंग : पुरुष	IZF1908706 फोटो उपलब्ध	249 निर्वाचक का नाम : मांगीलाल पिता का नाम: मुन्ना गृह संख्या : 198 उम्र : 75 लिंग : पुरुष	IZF1389170 फोटो उपलब्ध
250 निर्वाचक का नाम : भूरई पति का नाम: घासीराम गृह संख्या : 198 उम्र : 55 लिंग : महिला	IZF0999763 फोटो उपलब्ध	251 निर्वाचक का नाम : संतोष पिता का नाम: घासीराम गृह संख्या : 198 उम्र : 32 लिंग : पुरुष	IZF0438333 फोटो उपलब्ध	252 निर्वाचक का नाम : हरिराम पिता का नाम: घासीराम गृह संख्या : 198 उम्र : 32 लिंग : पुरुष	IZF0688325 फोटो उपलब्ध
253 निर्वाचक का नाम : फुलवती बाई पति का नाम: संतोष गृह संख्या : 198 उम्र : 32 लिंग : महिला	IZF0438341 फोटो उपलब्ध	254 निर्वाचक का नाम : पुनई पति का नाम: हरिराम गृह संख्या : 198 उम्र : 32 लिंग : महिला	IZF0688341 फोटो उपलब्ध	255 निर्वाचक का नाम : किसन पति का नाम: मुन्ना गृह संख्या : 198/1 उम्र : 68 लिंग : महिला	IZF0999953 फोटो उपलब्ध
256 निर्वाचक का नाम : गजराज पिता का नाम: मालू गृह संख्या : 199 उम्र : 60 लिंग : पुरुष	IZF0999987 फोटो उपलब्ध	257 निर्वाचक का नाम : गंगा पति का नाम: गजराज गृह संख्या : 199 उम्र : 58 लिंग : महिला	IZF0999854 फोटो उपलब्ध	Q 258 निर्वाचक का नाम : लक्ष्मण पिता का नाम: गजराज गृह संख्या : 199 उम्र : 40 लिंग : पुरुष	IZF0053397 फोटो उपलब्ध
259 निर्वाचक का नाम : रूकमणी पति का नाम: लक्ष्मण गृह संख्या : 199 उम्र : 38 लिंग : महिला	IZF0053405 फोटो उपलब्ध	Q 260 निर्वाचक का नाम : जगदीश पिता का नाम: गजराज गृह संख्या : 199 उम्र : 32 लिंग : पुरुष	IZF0688358 फोटो उपलब्ध	261 निर्वाचक का नाम : बेटी पति का नाम: जगदीश गृह संख्या : 199 उम्र : 31 लिंग : महिला	IZF0721340 फोटो उपलब्ध
Q 262 निर्वाचक का नाम : रविशंकर धबेल पिता का नाम: गेंदालाल गृह संख्या : 200 उम्र : 30 लिंग : पुरुष	IZF0812537 फोटो उपलब्ध	263 निर्वाचक का नाम : लीला पति का नाम: रविशंकर गृह संख्या : 200 उम्र : 29 लिंग : महिला	IZF1169762 फोटो उपलब्ध	264 निर्वाचक का नाम : मूलचंद पिता का नाम: सुखराम गृह संख्या : 200/1 उम्र : 33 लिंग : पुरुष	IZF0688575 फोटो उपलब्ध
Q 265 निर्वाचक का नाम : सुमन्ना बाई पति का नाम: मूलचंद गृह संख्या : 200/1 उम्र : 33 लिंग : महिला	IZF0909119 फोटो उपलब्ध	266 निर्वाचक का नाम : सालकराम पिता का नाम: भूरा गृह संख्या : 201 उम्र : 75 लिंग : पुरुष	IZF1363233 फोटो उपलब्ध	267 निर्वाचक का नाम : लखाय बाई पति का नाम: सालकराम गृह संख्या : 201 उम्र : 63 लिंग : महिला	IZF1944636 फोटो उपलब्ध
268 निर्वाचक का नाम : अशोक पिता का नाम: सालकराम गृह संख्या : 201 उम्र : 44 लिंग : पुरुष	MHM1080373 फोटो उपलब्ध	269 निर्वाचक का नाम : भीमा पिता का नाम: सालकराम गृह संख्या : 201 उम्र : 41 लिंग : पुरुष	MHM1493873 फोटो उपलब्ध	270 निर्वाचक का नाम : भागवती पति का नाम: अशोक गृह संख्या : 201 उम्र : 41 लिंग : महिला	MHM1080399 फोटो उपलब्ध

Q 271 निर्वाचक का नाम : विकास कासडे पिता का नाम: अशोक गृह संख्या : 201 उम्र : 20 लिंग : पुरुष	IZF1975242 फोटो उपलब्ध	Q 272 निर्वाचक का नाम : आकाश कासडे पिता का नाम: अशोक गृह संख्या : 201 उम्र : 20 लिंग : पुरुष	IZF1975275 फोटो उपलब्ध	273 निर्वाचक का नाम : बांकलाल पिता का नाम: सालकराम गृह संख्या : 202 उम्र : 54 लिंग : पुरुष	IZF1000009 फोटो उपलब्ध
274 निर्वाचक का नाम : फूलू बाई पति का नाम: बांकलाल गृह संख्या : 202 उम्र : 50 लिंग : महिला	IZF0999813 फोटो उपलब्ध	Q 275 निर्वाचक का नाम : जगदीश कासडे पिता का नाम: बांकलाल गृह संख्या : 202 उम्र : 29 लिंग : पुरुष	IZF1688985 फोटो उपलब्ध	276 निर्वाचक का नाम : रेखा कासडे पति का नाम: जगदीश कासडे गृह संख्या : 202 उम्र : 27 लिंग : महिला	IZF1819762 फोटो उपलब्ध
277 निर्वाचक का नाम : दादू पिता का नाम: सालकराम गृह संख्या : 203 उम्र : 51 लिंग : पुरुष	IZF1000033 फोटो उपलब्ध	278 निर्वाचक का नाम : निलू पिता का नाम: दादू गृह संख्या : 203 उम्र : 32 लिंग : महिला	IZF1688936 फोटो उपलब्ध	Q 279 निर्वाचक का नाम : अखिलेश कासडे पिता का नाम: दादू गृह संख्या : 203 उम्र : 29 लिंग : पुरुष	IZF0861104 फोटो उपलब्ध
Q 280 निर्वाचक का नाम : निकेश कासडे पिता का नाम: दादू गृह संख्या : 203 उम्र : 24 लिंग : पुरुष	IZF1688928 फोटो उपलब्ध	Q 281 निर्वाचक का नाम : नीलेश कासडे पिता का नाम: दादू गृह संख्या : 203 उम्र : 21 लिंग : पुरुष	IZF1946045 फोटो उपलब्ध	282 निर्वाचक का नाम : राम बाई पति का नाम: सानू गृह संख्या : 204 उम्र : 75 लिंग : महिला	IZF1000058 फोटो उपलब्ध
283 निर्वाचक का नाम : बिसराम पिता का नाम: सानू गृह संख्या : 204 उम्र : 65 लिंग : पुरुष	IZF1000082 फोटो उपलब्ध	284 निर्वाचक का नाम : कलावती पति का नाम: बिसराम गृह संख्या : 204 उम्र : 60 लिंग : महिला	IZF1000090 फोटो उपलब्ध	Q 285 निर्वाचक का नाम : देवकी कासडे पिता का नाम: बिसराम गृह संख्या : 204 उम्र : 22 लिंग : महिला	IZF1981604 फोटो उपलब्ध
286 निर्वाचक का नाम : फूलकई पति का नाम: राधेलाल गृह संख्या : 205 उम्र : 65 लिंग : महिला	IZF1000066 फोटो उपलब्ध	Q 287 निर्वाचक का नाम : कालू पिता का नाम: राधेलाल गृह संख्या : 205 उम्र : 28 लिंग : पुरुष	IZF1134584 फोटो उपलब्ध	Q 288 निर्वाचक का नाम : मनोज कासडे पिता का नाम: राधेलाल गृह संख्या : 205 उम्र : 26 लिंग : पुरुष	IZF1135201 फोटो उपलब्ध
289 निर्वाचक का नाम : राहुल कासडे पिता का नाम: राधेलाल कासडे गृह संख्या : 205 उम्र : 22 लिंग : पुरुष	IZF1681600 फोटो उपलब्ध	290 निर्वाचक का नाम : रामकिसन पिता का नाम: रतिराम गृह संख्या : 206 उम्र : 65 लिंग : पुरुष	IZF1000116 फोटो उपलब्ध	291 निर्वाचक का नाम : मिसरी बाई पति का नाम: रामकिसन गृह संख्या : 206 उम्र : 60 लिंग : महिला	IZF1000132 फोटो उपलब्ध
292 निर्वाचक का नाम : शेरसिंग पिता का नाम: सोमा गृह संख्या : 207 उम्र : 65 लिंग : पुरुष	IZF1261973 फोटो उपलब्ध	293 निर्वाचक का नाम : भागवती पति का नाम: शेरसिंग गृह संख्या : 207 उम्र : 62 लिंग : महिला	IZF1262146 फोटो उपलब्ध	294 निर्वाचक का नाम : मगराय पति का नाम: शेरसिंग गृह संख्या : 207 उम्र : 60 लिंग : महिला	IZF1262153 फोटो उपलब्ध
295 निर्वाचक का नाम : नवलसिंह पिता का नाम: शेरसिंग गृह संख्या : 207 उम्र : 32 लिंग : पुरुष	IZF0688366 फोटो उपलब्ध	296 निर्वाचक का नाम : संगीता पति का नाम: नवलसिंह गृह संख्या : 207 उम्र : 29 लिंग : महिला	IZF0898437 फोटो उपलब्ध	Q 297 निर्वाचक का नाम : दीपक प्रावर्गी पिता का नाम: शेरसिंह गृह संख्या : 207 उम्र : 28 लिंग : पुरुष	IZF1503309 फोटो उपलब्ध
298 निर्वाचक का नाम : रवीना पति का नाम: दिपक गृह संख्या : 207 उम्र : 24 लिंग : महिला	IZF1681568 फोटो उपलब्ध	299 निर्वाचक का नाम : राम सिंग पिता का नाम: रतिराम गृह संख्या : 208 उम्र : 60 लिंग : पुरुष	IZF1000157 फोटो उपलब्ध	300 निर्वाचक का नाम : तुमला बाई पति का नाम: राम सिंग गृह संख्या : 208 उम्र : 60 लिंग : महिला	IZF0999961 फोटो उपलब्ध

अनुभाग की संख्या व नाम : 1-लंगोटी (तावखेड़ी ढाना) गृह सं.142 से अंत तक

301	IZF0688374	निर्वाचक का नाम : राजेश पिता का नाम: रामसिंह गृह संख्या : 208 उम्र : 32 लिंग : पुरुष	फोटो उपलब्ध	302	IZF1896059	निर्वाचक का नाम : सोनालिका दिनकर पति का नाम: राजेश दिनकर गृह संख्या : 208 उम्र : 26 लिंग : महिला	फोटो उपलब्ध	303	IZF1950872	निर्वाचक का नाम : नाना काजले पिता का नाम: भैयालाल काजले गृह संख्या : 209 उम्र : 88 लिंग : पुरुष	फोटो उपलब्ध
304	IZF0688382	निर्वाचक का नाम : चुन्नी पिता का नाम: नाना गृह संख्या : 209 उम्र : 42 लिंग : पुरुष	फोटो उपलब्ध	305	IZF1086107	निर्वाचक का नाम : समोती बाई काजले पति का नाम: चैनसिंह काजले गृह संख्या : 209 उम्र : 42 लिंग : महिला	फोटो उपलब्ध	Q 306	IZF0812263	निर्वाचक का नाम : चैन सिंह पिता का नाम: नाना गृह संख्या : 209 उम्र : 41 लिंग : पुरुष	फोटो उपलब्ध
307	IZF0688390	निर्वाचक का नाम : समायबाई पति का नाम: चुन्नी गृह संख्या : 209 उम्र : 39 लिंग : महिला	फोटो उपलब्ध	Q 308	IZF1950807	निर्वाचक का नाम : रज्जू काजले पिता का नाम: नाना गृह संख्या : 209 उम्र : 36 लिंग : पुरुष	फोटो उपलब्ध	309	IZF1950831	निर्वाचक का नाम : सुगंती बाई काजले पति का नाम: रज्जू काजले गृह संख्या : 209 उम्र : 34 लिंग : महिला	फोटो उपलब्ध
Q 310	IZF1162957	निर्वाचक का नाम : सतीश बघेल पिता का नाम: प्रकाश गृह संख्या : 209 उम्र : 25 लिंग : पुरुष	फोटो उपलब्ध	Q 311	IZF1919315	निर्वाचक का नाम : ब्रजलाल काजले पिता का नाम: चुन्नीलाल गृह संख्या : 209 उम्र : 23 लिंग : पुरुष	फोटो उपलब्ध	Q 312	IZF1888759	निर्वाचक का नाम : रामगोपाल काजले पिता का नाम: चुन्नीलाल गृह संख्या : 209 उम्र : 22 लिंग : पुरुष	फोटो उपलब्ध
Q 313	IZF1619675	निर्वाचक का नाम : नेहा बघेल पिता का नाम: प्रकाश गृह संख्या : 209/5 उम्र : 23 लिंग : महिला	फोटो उपलब्ध	314	MHM1445188	निर्वाचक का नाम : प्रेमलाल पिता का नाम: चुन्नीलाल गृह संख्या : 209/छ उम्र : 43 लिंग : पुरुष	फोटो उपलब्ध	315	MHM1494335	निर्वाचक का नाम : गुड्डीबाई पति का नाम: प्रेमलाल गृह संख्या : 209/छ उम्र : 41 लिंग : महिला	फोटो उपलब्ध
316	MHM1494442	निर्वाचक का नाम : प्रकाश पिता का नाम: चुन्नीलाल गृह संख्या : 209/ड उम्र : 52 लिंग : पुरुष	फोटो उपलब्ध	# 317	MHM1494384	निर्वाचक का नाम : समोती बाई बघेल पति का नाम: प्रकाश बघेल गृह संख्या : 209/ड उम्र : 43 लिंग : महिला	फोटो उपलब्ध	318	IZF1000165	निर्वाचक का नाम : बसंतलाल पिता का नाम: चुन्नीलाल गृह संख्या : 209/ग उम्र : 57 लिंग : पुरुष	फोटो उपलब्ध
Q 319	IZF1000025	निर्वाचक का नाम : पार्वति बाई पति का नाम: बसंतलाल गृह संख्या : 209/ग उम्र : 55 लिंग : महिला	फोटो उपलब्ध	Q 320	IZF0688408	निर्वाचक का नाम : भीमसिंह पिता का नाम: चंदर सिंह गृह संख्या : 209/ग उम्र : 36 लिंग : पुरुष	फोटो उपलब्ध	Q 321	IZF0812222	निर्वाचक का नाम : आरती पिता का नाम: बसंतलाल गृह संख्या : 209/ग उम्र : 29 लिंग : महिला	फोटो उपलब्ध
Q 322	IZF2025336	निर्वाचक का नाम : युवराज बघेल पिता का नाम: बसंतलाल गृह संख्या : 209/घ उम्र : 21 लिंग : पुरुष	फोटो उपलब्ध	323	IZF0339838	निर्वाचक का नाम : किशोरीलाल बघेल पिता का नाम: चुन्नीलाल गृह संख्या : 209/घ उम्र : 57 लिंग : पुरुष	फोटो उपलब्ध	324	MHM1494327	निर्वाचक का नाम : फूलवती बाई बघेल पति का नाम: किशोरलाल गृह संख्या : 209/घ उम्र : 47 लिंग : महिला	फोटो उपलब्ध
Q 325	IZF1688274	निर्वाचक का नाम : संध्या बघेल पिता का नाम: किशोरलाल गृह संख्या : 209/घ उम्र : 23 लिंग : महिला	फोटो उपलब्ध	Q 326	IZF1919448	निर्वाचक का नाम : अभिषेक बघेल पिता का नाम: किशोरलाल गृह संख्या : 209/घ उम्र : 21 लिंग : पुरुष	फोटो उपलब्ध	327	MHM1494350	निर्वाचक का नाम : छगनलाल पिता का नाम: चुन्नीलाल गृह संख्या : 209/ज उम्र : 40 लिंग : पुरुष	फोटो उपलब्ध
Q 328	IZF0053199	निर्वाचक का नाम : उमाबाई पति का नाम: छगनलाल गृह संख्या : 209/ज उम्र : 38 लिंग : महिला	फोटो उपलब्ध	329	IZF1000140	निर्वाचक का नाम : चुन्नीलाल पिता का नाम: मालू गृह संख्या : 209/ख उम्र : 77 लिंग : पुरुष	फोटो उपलब्ध	330	IZF0999888	निर्वाचक का नाम : जानकी बाई पति का नाम: चुन्नीलाल गृह संख्या : 209/ख उम्र : 75 लिंग : महिला	फोटो उपलब्ध

331 निर्वाचक का नाम : टाटू पिता का नाम: नाना गृह संख्या : 210 उम्र : 55 लिंग : पुरुष	IZF0218545 फोटो उपलब्ध	Q 332 निर्वाचक का नाम : राजेश पिता का नाम: टाटू गृह संख्या : 210 उम्र : 29 लिंग : पुरुष	IZF1622182 फोटो उपलब्ध	333 निर्वाचक का नाम : सुखराम पिता का नाम: नाना गृह संख्या : 211 उम्र : 60 लिंग : पुरुष	IZF1000173 फोटो उपलब्ध
334 निर्वाचक का नाम : मुन्नी पति का नाम: सुखराम गृह संख्या : 211 उम्र : 55 लिंग : महिला	IZF0999904 फोटो उपलब्ध	335 निर्वाचक का नाम : चंपालाल पिता का नाम: सोमा गृह संख्या : 212 उम्र : 60 लिंग : पुरुष	IZF1000215 फोटो उपलब्ध	336 निर्वाचक का नाम : रामवती पति का नाम: चंपालाल गृह संख्या : 212 उम्र : 58 लिंग : महिला	IZF1000017 फोटो उपलब्ध
Q 337 निर्वाचक का नाम : सोभाराम पिता का नाम: सोमा गृह संख्या : 212 उम्र : 44 लिंग : पुरुष	IZF0591032 फोटो उपलब्ध	338 निर्वाचक का नाम : समोती बाई पति का नाम: सोभाराम गृह संख्या : 212 उम्र : 42 लिंग : महिला	IZF0591040 फोटो उपलब्ध	339 निर्वाचक का नाम : नंदराम पिता का नाम: चम्पालाल गृह संख्या : 212 उम्र : 27 लिंग : पुरुष	IZF0986935 फोटो उपलब्ध
340 निर्वाचक का नाम : गुलबी पति का नाम: बाटू गृह संख्या : 213 उम्र : 68 लिंग : महिला	IZF0999979 फोटो उपलब्ध	341 निर्वाचक का नाम : मंशाराम पिता का नाम: बाटू गृह संख्या : 213 उम्र : 41 लिंग : पुरुष	IZF0688416 फोटो उपलब्ध	342 निर्वाचक का नाम : सुनिता पति का नाम: मंशाराम गृह संख्या : 213 उम्र : 39 लिंग : महिला	IZF0591404 फोटो उपलब्ध
Q 343 निर्वाचक का नाम : रामु पिता का नाम: बाटू गृह संख्या : 213 उम्र : 32 लिंग : पुरुष	IZF0591354 फोटो उपलब्ध	344 निर्वाचक का नाम : कृष्णा कलम पिता का नाम: बाटू कलम गृह संख्या : 213 उम्र : 28 लिंग : पुरुष	IZF1687532 फोटो उपलब्ध	345 निर्वाचक का नाम : सुखलाल पिता का नाम: मुंशी गृह संख्या : 215 उम्र : 46 लिंग : पुरुष	MHM1049717 फोटो उपलब्ध
346 निर्वाचक का नाम : मुन्नी पति का नाम: सुखलाल गृह संख्या : 215 उम्र : 43 लिंग : महिला	MHM1049774 फोटो उपलब्ध	Q 347 निर्वाचक का नाम : प्यारसिंह पिता का नाम: सुखलाल गृह संख्या : 215 उम्र : 32 लिंग : पुरुष	IZF0591255 फोटो उपलब्ध	348 निर्वाचक का नाम : किरण चौहान पति का नाम: प्यारसिंह चौहान गृह संख्या : 215 उम्र : 30 लिंग : महिला	IZF2027241 फोटो उपलब्ध
349 निर्वाचक का नाम : नानू पिता का नाम: मुंशी गृह संख्या : 216 उम्र : 50 लिंग : पुरुष	IZF1000041 फोटो उपलब्ध	350 निर्वाचक का नाम : भागवती पति का नाम: नानू गृह संख्या : 216 उम्र : 43 लिंग : महिला	MHM1049816 फोटो उपलब्ध	351 निर्वाचक का नाम : राधेलाल पिता का नाम: रामू गृह संख्या : 217 उम्र : 65 लिंग : पुरुष	IZF1000207 फोटो उपलब्ध
352 निर्वाचक का नाम : नांजी बाई पति का नाम: राधेलाल गृह संख्या : 217 उम्र : 60 लिंग : महिला	IZF1000181 फोटो उपलब्ध	353 निर्वाचक का नाम : पतिराम पिता का नाम: रामु गृह संख्या : 217 उम्र : 43 लिंग : पुरुष	IZF0053488 फोटो उपलब्ध	354 निर्वाचक का नाम : रामकली पति का नाम: पतिराम गृह संख्या : 217 उम्र : 41 लिंग : महिला	IZF0053496 फोटो उपलब्ध
Q 355 निर्वाचक का नाम : रवि पिता का नाम: राधु गृह संख्या : 217 उम्र : 35 लिंग : पुरुष	IZF0218768 फोटो उपलब्ध	356 निर्वाचक का नाम : सुगना पति का नाम: रवि गृह संख्या : 217 उम्र : 34 लिंग : महिला	IZF0218776 फोटो उपलब्ध	357 निर्वाचक का नाम : नारायण पिता का नाम: राधेलाल गृह संख्या : 217 उम्र : 32 लिंग : पुरुष	IZF0591248 फोटो उपलब्ध
358 निर्वाचक का नाम : प्यारे लाल पिता का नाम: कोलू गृह संख्या : 217/1 उम्र : 34 लिंग : पुरुष	IZF0340315 फोटो उपलब्ध	359 निर्वाचक का नाम : दशरथ पिता का नाम: फोलू गृह संख्या : 217/1 उम्र : 32 लिंग : पुरुष	IZF0340323 फोटो उपलब्ध	360 निर्वाचक का नाम : भगन पिता का नाम: रामू गृह संख्या : 218 उम्र : 58 लिंग : पुरुष	IZF0155929 फोटो उपलब्ध

Q 361 निर्वाचक का नाम : नानीबाई पति का नाम: भगन गृह संख्या : 218 उम्र : 56 लिंग : महिला	IZF0155937 फोटो उपलब्ध	362 निर्वाचक का नाम : राजू उईके पिता का नाम: भागन्नाल उईके गृह संख्या : 218 उम्र : 26 लिंग : पुरुष	IZF1085802 फोटो उपलब्ध	363 निर्वाचक का नाम : चिमनलाल पिता का नाम: रामू गृह संख्या : 219 उम्र : 42 लिंग : पुरुष	MHM1049832 फोटो उपलब्ध
364 निर्वाचक का नाम : सुमिया बाई पति का नाम: चिमनलाल गृह संख्या : 219 उम्र : 41 लिंग : महिला	MHM1049840 फोटो उपलब्ध	365 निर्वाचक का नाम : मोजीलाल पिता का नाम: सानू गृह संख्या : 220 उम्र : 60 लिंग : पुरुष	IZF1000223 फोटो उपलब्ध	366 निर्वाचक का नाम : गुलबी पति का नाम: मोजीलाल गृह संख्या : 220 उम्र : 58 लिंग : महिला	IZF1000074 फोटो उपलब्ध
Q 367 निर्वाचक का नाम : प्यारेलाल पिता का नाम: मोजीलाल गृह संख्या : 220 उम्र : 40 लिंग : पुरुष	IZF0053546 फोटो उपलब्ध	368 निर्वाचक का नाम : कालईबाई पति का नाम: प्यारेलाल गृह संख्या : 220 उम्र : 34 लिंग : महिला	IZF0340331 फोटो उपलब्ध	Q 369 निर्वाचक का नाम : चंपालाल पिता का नाम: मोजीलाल गृह संख्या : 221 उम्र : 46 लिंग : पुरुष	IZF0053504 फोटो उपलब्ध
370 निर्वाचक का नाम : शांतीबाई पति का नाम: चंपालाल गृह संख्या : 221 उम्र : 43 लिंग : महिला	IZF0053512 फोटो उपलब्ध	Q 371 निर्वाचक का नाम : शंकरलाल पिता का नाम: मोजीलाल गृह संख्या : 222 उम्र : 43 लिंग : पुरुष	IZF0053520 फोटो उपलब्ध	372 निर्वाचक का नाम : सुमन पति का नाम: शंकरलाल गृह संख्या : 222 उम्र : 41 लिंग : महिला	IZF0053538 फोटो उपलब्ध
373 निर्वाचक का नाम : रुपाय पति का नाम: सीताराम गृह संख्या : 223 उम्र : 65 लिंग : महिला	IZF1000249 फोटो उपलब्ध	Q 374 निर्वाचक का नाम : राकेश पिता का नाम: सीताराम गृह संख्या : 223 उम्र : 36 लिंग : पुरुष	IZF0438317 फोटो उपलब्ध	375 निर्वाचक का नाम : रामवती सिलाले पति का नाम: मनीष सिलाले गृह संख्या : 223 उम्र : 26 लिंग : महिला	IZF1823632 फोटो उपलब्ध
376 निर्वाचक का नाम : मनीष सिलाले पिता का नाम: सीताराम सिलाले गृह संख्या : 223 उम्र : 25 लिंग : पुरुष	IZF1819754 फोटो उपलब्ध	377 निर्वाचक का नाम : लटु बाई पति का नाम: सुंदरलाल गृह संख्या : 242 उम्र : 55 लिंग : महिला	IZF1000363 फोटो उपलब्ध	378 निर्वाचक का नाम : मुकेश पिता का नाम: सीताराम गृह संख्या : 224 उम्र : 39 लिंग : पुरुष	IZF0053553 फोटो उपलब्ध
379 निर्वाचक का नाम : कुशमा पति का नाम: मुकेश गृह संख्या : 224 उम्र : 35 लिंग : महिला	IZF0921726 फोटो उपलब्ध	380 निर्वाचक का नाम : गोविंद पिता का नाम: छोटेलाल गृह संख्या : 225 उम्र : 55 लिंग : पुरुष	IZF1000231 फोटो उपलब्ध	Q 381 निर्वाचक का नाम : अजय कापल पिता का नाम: गोविंद गृह संख्या : 225 उम्र : 21 लिंग : पुरुष	IZF1924521 फोटो उपलब्ध
382 निर्वाचक का नाम : गांजा पिता का नाम: छोटेलाल गृह संख्या : 227 उम्र : 43 लिंग : पुरुष	MHM1049931 फोटो उपलब्ध	383 निर्वाचक का नाम : फूलवती पति का नाम: गांजा गृह संख्या : 227 उम्र : 34 लिंग : महिला	IZF0685883 फोटो उपलब्ध	384 निर्वाचक का नाम : पामजी पिता का नाम: छोटेलाल गृह संख्या : 228 उम्र : 42 लिंग : पुरुष	MHM1049923 फोटो उपलब्ध
385 निर्वाचक का नाम : फूलवती पति का नाम: पाम जी गृह संख्या : 228 उम्र : 35 लिंग : महिला	IZF0685891 फोटो उपलब्ध	386 निर्वाचक का नाम : कैलाश पिता का नाम: शिवलाल गृह संख्या : 230 उम्र : 65 लिंग : पुरुष	MHM1494343 फोटो उपलब्ध	387 निर्वाचक का नाम : भूरी पति का नाम: कैलाश गृह संख्या : 230 उम्र : 60 लिंग : महिला	IZF1000256 फोटो उपलब्ध
388 निर्वाचक का नाम : लक्ष्मी पति का नाम: अशोक गृह संख्या : 231 उम्र : 46 लिंग : महिला	MHM1080324 फोटो उपलब्ध	389 निर्वाचक का नाम : अनोखी पिता का नाम: अशोक गृह संख्या : 231 उम्र : 26 लिंग : पुरुष	IZF1450709 फोटो उपलब्ध	390 निर्वाचक का नाम : गेंदी बाई पति का नाम: विसराम गृह संख्या : 232 उम्र : 68 लिंग : महिला	IZF1000272 फोटो उपलब्ध

अनुभाग की संख्या व नाम : 1-लंगोटी (तावखड़ी ढाना) गृह सं.142 से अंत तक

391	MHM1080043	निर्वाचक का नाम : जामसिंग पिता का नाम: बिसराम गृह संख्या : 232 उम्र : 45 लिंग : पुरुष	फोटो उपलब्ध	392	IZF0685909	निर्वाचक का नाम : मानसिंग पिता का नाम: विश्राम गृह संख्या : 232 उम्र : 38 लिंग : पुरुष	फोटो उपलब्ध	393	IZF0053561	निर्वाचक का नाम : इमरती पिता का नाम: मानसिंग गृह संख्या : 232 उम्र : 38 लिंग : महिला	फोटो उपलब्ध
Q 394	IZF0685917	निर्वाचक का नाम : राम सिंग पिता का नाम: बिसराम गृह संख्या : 232 उम्र : 32 लिंग : पुरुष	फोटो उपलब्ध	395	IZF1000355	निर्वाचक का नाम : श्यामलाल पिता का नाम: डायलू गृह संख्या : 233 उम्र : 55 लिंग : पुरुष	फोटो उपलब्ध	396	IZF1389592	निर्वाचक का नाम : लक्ष्मण पिता का नाम: डायलू गृह संख्या : 233 उम्र : 53 लिंग : पुरुष	फोटो उपलब्ध
397	IZF1085901	निर्वाचक का नाम : रामकली बाई कासडे पति का नाम: श्यामलाल गृह संख्या : 233 उम्र : 51 लिंग : महिला	फोटो उपलब्ध	398	IZF1000405	निर्वाचक का नाम : राम सिंग पिता का नाम: लाल सिंग गृह संख्या : 235 उम्र : 52 लिंग : पुरुष	फोटो उपलब्ध	399	IZF1000306	निर्वाचक का नाम : रामवती पति का नाम: रामसिंग गृह संख्या : 235 उम्र : 50 लिंग : महिला	फोटो उपलब्ध
400	MHM1049956	निर्वाचक का नाम : संतुबाई पति का नाम: रामलाल गृह संख्या : 235 उम्र : 47 लिंग : महिला	फोटो उपलब्ध	401	MHM1049964	निर्वाचक का नाम : रामलाल पिता का नाम: डायलू गृह संख्या : 235 उम्र : 44 लिंग : पुरुष	फोटो उपलब्ध	402	IZF0591388	निर्वाचक का नाम : सुखराम पिता का नाम: लक्ष्मण गृह संख्या : 235 उम्र : 32 लिंग : पुरुष	फोटो उपलब्ध
Q 403	IZF0909168	निर्वाचक का नाम : ममता बाई पति का नाम: सुखराम गृह संख्या : 235 उम्र : 30 लिंग : महिला	फोटो उपलब्ध	Q 404	IZF1975440	निर्वाचक का नाम : आरती बर्बल पति का नाम: कलीराम गृह संख्या : 235 उम्र : 29 लिंग : महिला	फोटो उपलब्ध	Q 405	IZF1975432	निर्वाचक का नाम : कलीराम बर्बल पिता का नाम: रामसिंह गृह संख्या : 235 उम्र : 27 लिंग : पुरुष	फोटो उपलब्ध
406	MHM4406179	निर्वाचक का नाम : मानसिंग पिता का नाम: लालसिंग गृह संख्या : 236 उम्र : 43 लिंग : पुरुष	फोटो उपलब्ध	407	IZF0591396	निर्वाचक का नाम : सुमन पति का नाम: मानसिंह गृह संख्या : 236 उम्र : 32 लिंग : महिला	फोटो उपलब्ध	408	IZF0155952	निर्वाचक का नाम : फुलचंद पिता का नाम: ओझा गृह संख्या : 237 उम्र : 40 लिंग : पुरुष	फोटो उपलब्ध
409	IZF0155960	निर्वाचक का नाम : जसोदाबाई पति का नाम: फूलचंद गृह संख्या : 237 उम्र : 39 लिंग : महिला	फोटो उपलब्ध	410	IZF0685925	निर्वाचक का नाम : अमरसिंग पिता का नाम: लालसिंग गृह संख्या : 238 उम्र : 47 लिंग : पुरुष	फोटो उपलब्ध	Q 411	IZF0685933	निर्वाचक का नाम : कलीबाई पति का नाम: अमरसिंग गृह संख्या : 238 उम्र : 44 लिंग : महिला	फोटो उपलब्ध
412	MHM1049733	निर्वाचक का नाम : घासीराम पिता का नाम: केन्डे गृह संख्या : 239 उम्र : 53 लिंग : पुरुष	फोटो उपलब्ध	413	MHM1049790	निर्वाचक का नाम : सरजू बाई पति का नाम: घासीराम गृह संख्या : 239 उम्र : 47 लिंग : महिला	फोटो उपलब्ध	414	IZF0789990	निर्वाचक का नाम : सुरेश पिता का नाम: घासीराम गृह संख्या : 239 उम्र : 32 लिंग : पुरुष	फोटो उपलब्ध
Q 415	IZF0789982	निर्वाचक का नाम : सावित्री पति का नाम: सुरेश गृह संख्या : 239 उम्र : 31 लिंग : महिला	फोटो उपलब्ध	416	IZF1688415	निर्वाचक का नाम : दूरपती पति का नाम: बालाराम गृह संख्या : 239 उम्र : 30 लिंग : महिला	फोटो उपलब्ध	417	IZF1687359	निर्वाचक का नाम : फुल्कई बाई पति का नाम: रेवाराम गृह संख्या : 239 उम्र : 27 लिंग : महिला	फोटो उपलब्ध
Q 418	IZF1688464	निर्वाचक का नाम : बालाराम फाजले पिता का नाम: घासीराम गृह संख्या : 239 उम्र : 26 लिंग : पुरुष	फोटो उपलब्ध	Q 419	IZF1688647	निर्वाचक का नाम : रेवाराम गौड़ पिता का नाम: घासीराम गृह संख्या : 239 उम्र : 22 लिंग : पुरुष	फोटो उपलब्ध	420	MHM1049808	निर्वाचक का नाम : सुकई पति का नाम: नरू गृह संख्या : 240 उम्र : 59 लिंग : महिला	फोटो उपलब्ध

Q 421 निर्वाचक का नाम : कन्हैया लाल पिता का नाम: नन्नु गृह संख्या : 240 उम्र : 32 लिंग : पुरुष	IZF0590968 फोटो उपलब्ध	422 निर्वाचक का नाम : समोती पति का नाम: मंगल गृह संख्या : 241 उम्र : 65 लिंग : महिला	IZF1000264 फोटो उपलब्ध	423 निर्वाचक का नाम : मनीराम पिता का नाम: सुन्दरलाल गृह संख्या : 242 उम्र : 33 लिंग : पुरुष	IZF0688424 फोटो उपलब्ध
424 निर्वाचक का नाम : हरिओम काजले पिता का नाम: सुन्दरलाल गृह संख्या : 242 उम्र : 32 लिंग : पुरुष	IZF0591263 फोटो उपलब्ध	425 निर्वाचक का नाम : रेखा पति का नाम: मनीराम गृह संख्या : 242 उम्र : 28 लिंग : महिला	IZF1687847 फोटो उपलब्ध	Q 426 निर्वाचक का नाम : रामपाल पिता का नाम: घासीराम गृह संख्या : 242/1 उम्र : 35 लिंग : पुरुष	IZF0812354 फोटो उपलब्ध
427 निर्वाचक का नाम : पुष्पा पति का नाम: रामपाल गृह संख्या : 242/1 उम्र : 33 लिंग : महिला	IZF0812438 फोटो उपलब्ध	428 निर्वाचक का नाम : साबूलाल पिता का नाम: बुधू गृह संख्या : 243 उम्र : 70 लिंग : पुरुष	IZF1000413 फोटो उपलब्ध	429 निर्वाचक का नाम : श्यामलाल पिता का नाम: भाऊ गृह संख्या : 243 उम्र : 70 लिंग : पुरुष	IZF1000330 फोटो उपलब्ध
Q 430 निर्वाचक का नाम : तुलसी पति का नाम: श्यामलाल गृह संख्या : 243 उम्र : 65 लिंग : महिला	IZF0996850 फोटो उपलब्ध	431 निर्वाचक का नाम : मनोहरी लाल पिता का नाम: श्यामलाल गृह संख्या : 243 उम्र : 46 लिंग : पुरुष	MHM1445204 फोटो उपलब्ध	432 निर्वाचक का नाम : बालाराम पिता का नाम: साबूलाल गृह संख्या : 243 उम्र : 45 लिंग : पुरुष	MHM1049345 फोटो उपलब्ध
433 निर्वाचक का नाम : मिश्री बाई पति का नाम: बालाराम गृह संख्या : 243 उम्र : 44 लिंग : महिला	MHM1049527 फोटो उपलब्ध	434 निर्वाचक का नाम : शांता बाई पति का नाम: मनोहरीलाल गृह संख्या : 243 उम्र : 43 लिंग : महिला	MHM1445246 फोटो उपलब्ध	435 निर्वाचक का नाम : नीतू पिता का नाम: मनोहरीलाल गृह संख्या : 243 उम्र : 22 लिंग : महिला	IZF1688357 फोटो उपलब्ध
436 निर्वाचक का नाम : जबर सिंग पिता का नाम: सोनका गृह संख्या : 244 उम्र : 65 लिंग : पुरुष	IZF0996900 फोटो उपलब्ध	437 निर्वाचक का नाम : सुकली पति का नाम: जबर सिंग गृह संख्या : 244 उम्र : 60 लिंग : महिला	IZF0996579 फोटो उपलब्ध	438 निर्वाचक का नाम : नोकडी पति का नाम: देवसिंह गृह संख्या : 244/1 उम्र : 28 लिंग : महिला	IZF1622174 फोटो उपलब्ध
Q 439 निर्वाचक का नाम : देवसिंह कन्नोजिया पिता का नाम: सुमेर सिंह गृह संख्या : 244/1 उम्र : 27 लिंग : पुरुष	IZF1622166 फोटो उपलब्ध	440 निर्वाचक का नाम : साइसिंग पिता का नाम: जबरसिंग गृह संख्या : 245 उम्र : 42 लिंग : पुरुष	MHM1493931 फोटो उपलब्ध	Q 441 निर्वाचक का नाम : राजकुमार कन्नोजिया पिता का नाम: साइसिंह गृह संख्या : 245 उम्र : 25 लिंग : पुरुष	IZF1640176 फोटो उपलब्ध
442 निर्वाचक का नाम : सानू बाई पति का नाम: राजकुमार गृह संख्या : 245 उम्र : 25 लिंग : महिला	IZF1640226 फोटो उपलब्ध	Q 443 निर्वाचक का नाम : रामलाल कन्नोजिया पिता का नाम: साइसिंह गृह संख्या : 245 उम्र : 23 लिंग : पुरुष	IZF1640093 फोटो उपलब्ध	444 निर्वाचक का नाम : विजयन्तीबाई पति का नाम: साइसिंग गृह संख्या : 246 उम्र : 41 लिंग : महिला	MHM4358495 फोटो उपलब्ध
445 निर्वाचक का नाम : सायबा पिता का नाम: जबरसिंह गृह संख्या : 246 उम्र : 39 लिंग : पुरुष	IZF0053439 फोटो उपलब्ध	446 निर्वाचक का नाम : लीलाबाई पति का नाम: शायबा गृह संख्या : 246 उम्र : 38 लिंग : महिला	IZF0053447 फोटो उपलब्ध	Q 447 निर्वाचक का नाम : महारिया बरिल पिता का नाम: भुरसिंह गृह संख्या : 246/1 उम्र : 43 लिंग : पुरुष	IZF1861343 फोटो उपलब्ध
Q 448 निर्वाचक का नाम : संगीता बरिल पति का नाम: महारिया गृह संख्या : 246/1 उम्र : 40 लिंग : महिला	IZF1867803 फोटो उपलब्ध	449 निर्वाचक का नाम : सुरंगली पति का नाम: चैनसिंग गृह संख्या : 247 उम्र : 71 लिंग : महिला	IZF0053587 फोटो उपलब्ध	Q 450 निर्वाचक का नाम : लिम्बुसिंह पिता का नाम: चैनसिंह गृह संख्या : 248 उम्र : 40 लिंग : पुरुष	IZF0053611 फोटो उपलब्ध

अनुभाग की संख्या व नाम : 1-लंगोटी (तावखड़ी ढाना) गृह सं.142 से अंत तक

451 निर्वाचक का नाम : अमनाबाई पति का नाम: लिम्बुसिंह गृह संख्या : 248 उम्र : 38 लिंग : महिला	IZF0053629	452 निर्वाचक का नाम : रमेश पिता का नाम: चैन सिंह गृह संख्या : 248/1 उम्र : 32 लिंग : पुरुष	IZF0789958	453 निर्वाचक का नाम : निरमा पति का नाम: रमेश गृह संख्या : 248/1 उम्र : 30 लिंग : महिला	IZF0789966
454 निर्वाचक का नाम : दिनेश चौहान पिता का नाम: चैन सिंह गृह संख्या : 249 उम्र : 37 लिंग : पुरुष	IZF0053637	455 निर्वाचक का नाम : संतोष हरीयाले पिता का नाम: शिवराम गृह संख्या : 250 उम्र : 53 लिंग : पुरुष	IZF0418160	456 निर्वाचक का नाम : ममता बाई पति का नाम: संतोष गृह संख्या : 250 उम्र : 51 लिंग : महिला	IZF0655159
457 निर्वाचक का नाम : ललिता पति का नाम: हरिओम गृह संख्या : 250 उम्र : 35 लिंग : महिला	IZF0340372	458 निर्वाचक का नाम : आरती हरियाले पिता का नाम: संतोष गृह संख्या : 250 उम्र : 25 लिंग : महिला	IZF1757087	459 निर्वाचक का नाम : निशा हरियाले पिता का नाम: संतोष गृह संख्या : 250 उम्र : 24 लिंग : महिला	IZF1757061
460 निर्वाचक का नाम : लीला बाई पति का नाम: जगन गृह संख्या : 251/1 उम्र : 52 लिंग : महिला	IZF0590851	461 निर्वाचक का नाम : राधू पिता का नाम: चमारिया गृह संख्या : 251/1 उम्र : 49 लिंग : पुरुष	IZF0590877	462 निर्वाचक का नाम : सायदी बाई पति का नाम: राधु गृह संख्या : 251/1 उम्र : 46 लिंग : महिला	IZF0590885
463 निर्वाचक का नाम : गोटिया पिता का नाम: चमारिया गृह संख्या : 251/1 उम्र : 41 लिंग : पुरुष	IZF0590836	464 निर्वाचक का नाम : बालू पिता का नाम: चमारिया गृह संख्या : 251/1 उम्र : 39 लिंग : पुरुष	IZF0590869	465 निर्वाचक का नाम : सुमन बाई पति का नाम: बालू गृह संख्या : 251/1 उम्र : 36 लिंग : महिला	IZF1871219
466 निर्वाचक का नाम : प्यार सिंग पिता का नाम: अनारसिंह गृह संख्या : 252 उम्र : 35 लिंग : पुरुष	IZF0721365	467 निर्वाचक का नाम : राकेश अखंडिया पिता का नाम: अनारसिंह गृह संख्या : 252 उम्र : 27 लिंग : पुरुष	IZF1937614	468 निर्वाचक का नाम : मंजू बाई अखाडिया पति का नाम: राकेश गृह संख्या : 252 उम्र : 22 लिंग : महिला	IZF1937531
469 निर्वाचक का नाम : बाहादर पिता का नाम: मूलजी गृह संख्या : 253 उम्र : 79 लिंग : पुरुष	IZF0590802	470 निर्वाचक का नाम : समरई पति का नाम: बाहादर गृह संख्या : 253 उम्र : 74 लिंग : महिला	IZF0590810	471 निर्वाचक का नाम : इसराम पिता का नाम: बाहादर गृह संख्या : 253 उम्र : 43 लिंग : पुरुष	IZF0655209
472 निर्वाचक का नाम : दिनेश पिता का नाम: बहादर गृह संख्या : 253 उम्र : 38 लिंग : पुरुष	IZF0921718	473 निर्वाचक का नाम : सुरमली पति का नाम: इसराम गृह संख्या : 253 उम्र : 38 लिंग : महिला	IZF0655217	474 निर्वाचक का नाम : राहाबाई पति का नाम: दिनेश गृह संख्या : 253 उम्र : 34 लिंग : महिला	IZF0921700
475 निर्वाचक का नाम : नवल सिंग पिता का नाम: रूमसिंग गृह संख्या : 254 उम्र : 36 लिंग : पुरुष	IZF0590778	476 निर्वाचक का नाम : रेवसिंग पिता का नाम: रूमसिंग गृह संख्या : 254 उम्र : 32 लिंग : पुरुष	IZF0590786	477 निर्वाचक का नाम : मझलीबाई पति का नाम: नवल सिंग गृह संख्या : 254 उम्र : 32 लिंग : महिला	IZF0688432
478 निर्वाचक का नाम : दसरी पति का नाम: विश्राम गृह संख्या : 255 उम्र : 64 लिंग : महिला	IZF0655258	479 निर्वाचक का नाम : नुरी बाई पति का नाम: विश्राम गृह संख्या : 255 उम्र : 62 लिंग : महिला	IZF0655241	480 निर्वाचक का नाम : गीता अखाडे पति का नाम: लाला अखाडे गृह संख्या : 255 उम्र : 29 लिंग : महिला	IZF1975465

अनुभाग की संख्या व नाम : 1-लंगोटी (तावखेड़ी ढाना) गृह सं.142 से अंत तक

481	IZF0898262	482	IZF0861138	Q 483	IZF1975457
निर्वाचक का नाम : दिनेश पिता का नाम: विश्राम गृह संख्या : 255 उम्र : 29 लिंग : पुरुष	फोटो उपलब्ध	निर्वाचक का नाम : पेमा पिता का नाम: विश्राम गृह संख्या : 255 उम्र : 28 लिंग : पुरुष	फोटो उपलब्ध	निर्वाचक का नाम : लाला अखाड़े पिता का नाम: विश्राम गृह संख्या : 255 उम्र : 26 लिंग : पुरुष	फोटो उपलब्ध
484	IZF1937721	485	IZF1938968	486	IZF0765842
निर्वाचक का नाम : सुरमा अखाडिया पति का नाम: दिनेश अखाडिया गृह संख्या : 255 उम्र : 24 लिंग : महिला	फोटो उपलब्ध	निर्वाचक का नाम : बसंती अखाडिया पति का नाम: पेमा अखाडिया गृह संख्या : 255 उम्र : 21 लिंग : महिला	फोटो उपलब्ध	निर्वाचक का नाम : रन्छया पिता का नाम: शंकर गृह संख्या : 256 उम्र : 72 लिंग : पुरुष	फोटो उपलब्ध
487	IZF0765768	488	IZF0812339	489	IZF0812321
निर्वाचक का नाम : सिरवटी बाई पति का नाम: रन्छया गृह संख्या : 256 उम्र : 70 लिंग : महिला	फोटो उपलब्ध	निर्वाचक का नाम : भीम सिंह पिता का नाम: धन सिंह गृह संख्या : 256 उम्र : 56 लिंग : पुरुष	फोटो उपलब्ध	निर्वाचक का नाम : मंगला बाई पति का नाम: भीम सिंह गृह संख्या : 256 उम्र : 53 लिंग : महिला	फोटो उपलब्ध
Q 490	IZF1742659	491	IZF1757053	492	IZF0765818
निर्वाचक का नाम : राजू दांगोड़े पिता का नाम: भीमसिंह गृह संख्या : 256 उम्र : 26 लिंग : पुरुष	फोटो उपलब्ध	निर्वाचक का नाम : सुरमा दांगोड़े पति का नाम: राजू सिंह दांगोड़े गृह संख्या : 256 उम्र : 24 लिंग : महिला	फोटो उपलब्ध	निर्वाचक का नाम : रामसिंह पिता का नाम: रामगोपाल गृह संख्या : 257 उम्र : 50 लिंग : पुरुष	फोटो उपलब्ध
Q 493	IZF0765826	494	IZF0812388	495	IZF0812370
निर्वाचक का नाम : अमरावती पति का नाम: रामसिंह गृह संख्या : 257 उम्र : 47 लिंग : महिला	फोटो उपलब्ध	निर्वाचक का नाम : गुडया पिता का नाम: रूछया गृह संख्या : 257 उम्र : 36 लिंग : पुरुष	फोटो उपलब्ध	निर्वाचक का नाम : सिलटी पति का नाम: गुडया गृह संख्या : 257 उम्र : 34 लिंग : महिला	फोटो उपलब्ध
496	IZF0812396	Q 497	IZF1591114	498	IZF1591106
निर्वाचक का नाम : बानु पति का नाम: भीला गृह संख्या : 257 उम्र : 33 लिंग : महिला	फोटो उपलब्ध	निर्वाचक का नाम : रजनी जर्ना पिता का नाम: राम सिंह गृह संख्या : 257 उम्र : 25 लिंग : महिला	फोटो उपलब्ध	निर्वाचक का नाम : दिव्या पिता का नाम: रामसिंह गृह संख्या : 257 उम्र : 23 लिंग : महिला	फोटो उपलब्ध
499	IZF0812461	500	IZF0812487	501	IZF0812503
निर्वाचक का नाम : लुहाडी बाई पति का नाम: अन्तर सिंह गृह संख्या : 258 उम्र : 66 लिंग : महिला	फोटो उपलब्ध	निर्वाचक का नाम : सीताराम पिता का नाम: अन्तर सिंह गृह संख्या : 258 उम्र : 43 लिंग : पुरुष	फोटो उपलब्ध	निर्वाचक का नाम : शोभाराम पिता का नाम: अन्तर सिंह गृह संख्या : 258 उम्र : 41 लिंग : पुरुष	फोटो उपलब्ध
502	IZF0812479	503	IZF0812495	504	IZF0812453
निर्वाचक का नाम : बसा पति का नाम: सीताराम गृह संख्या : 258 उम्र : 40 लिंग : महिला	फोटो उपलब्ध	निर्वाचक का नाम : झीनु पति का नाम: शोभाराम गृह संख्या : 258 उम्र : 39 लिंग : महिला	फोटो उपलब्ध	निर्वाचक का नाम : मगनु पिता का नाम: अमर सिंह गृह संख्या : 258/1 उम्र : 53 लिंग : पुरुष	फोटो उपलब्ध
505	IZF0812446	Q 506	IZF0881482	Q 507	IZF0881474
निर्वाचक का नाम : मिलादी बाई पति का नाम: मगनु गृह संख्या : 258/1 उम्र : 49 लिंग : महिला	फोटो उपलब्ध	निर्वाचक का नाम : ज्ञान सिंह पिता का नाम: काशीराम गृह संख्या : 258 उम्र : 59 लिंग : पुरुष	फोटो उपलब्ध	निर्वाचक का नाम : रूणा बाई पति का नाम: ज्ञान सिंह गृह संख्या : 258 उम्र : 56 लिंग : महिला	फोटो उपलब्ध
Q 508	IZF0885715	509	IZF0898411	Q 510	IZF2013407
निर्वाचक का नाम : भुवानसिंह पिता का नाम: लिमसिंह गृह संख्या : 259 उम्र : 51 लिंग : पुरुष	फोटो उपलब्ध	निर्वाचक का नाम : राजली बाई पति का नाम: भुवानसिंह गृह संख्या : 259 उम्र : 50 लिंग : महिला	फोटो उपलब्ध	निर्वाचक का नाम : संजय बघेल पिता का नाम: भुवानसिंह गृह संख्या : 259 उम्र : 25 लिंग : पुरुष	फोटो उपलब्ध

511 निर्वाचक का नाम : पूनम बघेल पति का नाम: संजय बघेल गृह संख्या : 259 उम्र : 21 लिंग : महिला	IZF2022093 फोटो उपलब्ध	Q 512 निर्वाचक का नाम : विशाल बघेल पिता का नाम: भुवानसिंह गृह संख्या : 259 उम्र : 19 लिंग : पुरुष	IZF2013365 फोटो उपलब्ध	Q 513 निर्वाचक का नाम : गुलाब पिता का नाम: मेहकाल गृह संख्या : 260 उम्र : 61 लिंग : पुरुष	IZF1163484 फोटो उपलब्ध
Q 514 निर्वाचक का नाम : भाखी बाई पति का नाम: गुलाब गृह संख्या : 260 उम्र : 59 लिंग : महिला	IZF1163419 फोटो उपलब्ध	Q 515 निर्वाचक का नाम : सायरी बाई पति का नाम: गुलाब गृह संख्या : 260 उम्र : 59 लिंग : महिला	IZF1163435 फोटो उपलब्ध	Q 516 निर्वाचक का नाम : मुकेश पिता का नाम: गुलाब गृह संख्या : 260 उम्र : 31 लिंग : पुरुष	IZF1162833 फोटो उपलब्ध
Q 517 निर्वाचक का नाम : रंगीली बाई पति का नाम: मुकेश गृह संख्या : 260 उम्र : 29 लिंग : महिला	IZF1163724 फोटो उपलब्ध	Q 518 निर्वाचक का नाम : राधू पिता का नाम: गुलाब गृह संख्या : 260 उम्र : 26 लिंग : पुरुष	IZF1162809 फोटो उपलब्ध	519 निर्वाचक का नाम : ममता किराडे पति का नाम: मुकेश किराडे गृह संख्या : 260 उम्र : 23 लिंग : महिला	IZF1944131 फोटो उपलब्ध
Q 520 निर्वाचक का नाम : राहुल पिता का नाम: गुलाब गृह संख्या : 260 उम्र : 22 लिंग : पुरुष	IZF1896083 फोटो उपलब्ध	Q 521 निर्वाचक का नाम : मुन्नालाल बारेल पिता का नाम: रीछा गृह संख्या : 261 उम्र : 48 लिंग : पुरुष	IZF1941368 फोटो उपलब्ध	522 निर्वाचक का नाम : शारदा बाई बारेल पति का नाम: मुन्नालाल बारेल गृह संख्या : 261 उम्र : 43 लिंग : महिला	IZF1941327 फोटो उपलब्ध
Q 523 निर्वाचक का नाम : मेहताप तडवला पिता का नाम: पातलिया गृह संख्या : 262 उम्र : 53 लिंग : पुरुष	IZF1946144 फोटो उपलब्ध	Q 524 निर्वाचक का नाम : वेस्ती बाई तडवला पति का नाम: मेहताप गृह संख्या : 262 उम्र : 51 लिंग : महिला	IZF1946243 फोटो उपलब्ध	Q 525 निर्वाचक का नाम : जितेन्द्र तडवला पिता का नाम: मेहताप गृह संख्या : 262 उम्र : 28 लिंग : पुरुष	IZF1946375 फोटो उपलब्ध
Q 526 निर्वाचक का नाम : राजू तडवला पिता का नाम: मेहताप गृह संख्या : 262 उम्र : 27 लिंग : पुरुष	IZF1946300 फोटो उपलब्ध	527 निर्वाचक का नाम : राला तडवला पति का नाम: राजू तडवला गृह संख्या : 262 उम्र : 25 लिंग : महिला	IZF1946318 फोटो उपलब्ध	Q 528 निर्वाचक का नाम : गुमान सिंह चौहान पिता का नाम: टेडू सिंह गृह संख्या : 263 उम्र : 60 लिंग : पुरुष	IZF1944172 फोटो उपलब्ध
Q 529 निर्वाचक का नाम : धुली बाई चौहान पति का नाम: गुमान सिंह गृह संख्या : 263 उम्र : 53 लिंग : महिला	IZF1948892 फोटो उपलब्ध	Q 530 निर्वाचक का नाम : दिनेश चौहान पिता का नाम: गुमान सिंह गृह संख्या : 263 उम्र : 28 लिंग : पुरुष	IZF1949122 फोटो उपलब्ध	Q 531 निर्वाचक का नाम : संजना चौहान पति का नाम: दिनेश गृह संख्या : 263 उम्र : 26 लिंग : महिला	IZF1944206 फोटो उपलब्ध
Q 532 निर्वाचक का नाम : सुरेश चौहान पिता का नाम: गुमान सिंह गृह संख्या : 263 उम्र : 25 लिंग : पुरुष	IZF1948942 फोटो उपलब्ध	533 निर्वाचक का नाम : सरिता चौहान पति का नाम: सुरेश चौहान गृह संख्या : 263 उम्र : 21 लिंग : महिला	IZF1948991 फोटो उपलब्ध		

534	1	IZF2052314	निर्वाचक का नाम : मनीषा पति का नाम: राधू गृह संख्या : 89 उम्र : 23 लिंग : महिला	फोटो उपलब्ध	535	1	IZF2054625	निर्वाचक का नाम : राजकुमार उईके पिता का नाम: चिमनलाल उईके गृह संख्या : 219 उम्र : 23 लिंग : पुरुष	फोटो उपलब्ध	536	1	IZF2054633	निर्वाचक का नाम : प्रीति बघेल पिता का नाम: विनोद बघेल गृह संख्या : 168 उम्र : 23 लिंग : महिला	फोटो उपलब्ध
537	1	IZF2056489	निर्वाचक का नाम : महेन्द्र बघेल पिता का नाम: विनोद बघेल गृह संख्या : 168 उम्र : 21 लिंग : पुरुष	फोटो उपलब्ध	538	1	IZF2056471	निर्वाचक का नाम : रजनी उईके पिता का नाम: चिमनलाल उईके गृह संख्या : 219 उम्र : 26 लिंग : महिला	फोटो उपलब्ध	539	1	IZF2076453	निर्वाचक का नाम : रविन चौहान पिता का नाम: अमरसिंग चौहान गृह संख्या : 144 उम्र : 18 लिंग : पुरुष	फोटो उपलब्ध

निर्वाचकों का विवरण :

A) मतदाताओं की संख्या :

	नामावली का प्रकार	निर्वाचक नामावली की पहचान :	मतदाताओं की संख्या :				
			पुरुष	महिला	तृतीय लिंग	कुल	
I	मूल	मूल नामावली	विशेष गहन पुनरीक्षण 2026 की मूल नामावली एवं समस्त अनुपूरकों को एकीकृत कर	272	261	0	533
II	घटक I - परिवर्धन सूची	पूरक 1	विशेष गहन पुनरीक्षण - 2026	3	3	0	6
III	घटक II - विलोपन सूची	पूरक 1	विशेष गहन पुनरीक्षण - 2026	99	51	0	150
IV	लिंग में संशोधन के कारण अंतर			0	0	0	0
पुनरीक्षण के बाद इस नामावली में शुद्ध निर्वाचक (I+II-III+IV)				176	213	0	389

B) संशोधनों की संख्या :

नामावली का प्रकार	निर्वाचक नामावली की पहचान :	संशोधनों की संख्या :
पूरक 1	विशेष गहन पुनरीक्षण - 2026	1

निर्वाचक रजिस्ट्रीकरण अधिकारी द्वारा जारी

E-मृत्यु, S-स्थानांतरित, R-दोहरी प्रविष्टि, M-लापता, Q-अहर्ता नहीं