

## निर्वाचक नामावली 2026 S12 मध्य प्रदेश

|  |   |   |       |                         |           |       |   |            |          |            |              |                |           |       |          |      |          |         |          |
|--|---|---|-------|-------------------------|-----------|-------|---|------------|----------|------------|--------------|----------------|-----------|-------|----------|------|----------|---------|----------|
| विधान सभा क्षेत्र की संख्या, नाम व आरक्षण स्थिति : 178 - पंधाना (अ.ज.जा.)  |   | भाग संख्या : : 337  |       |                         |           |       |   |            |          |            |              |                |           |       |          |      |          |         |          |
| संसदीय निर्वाचन क्षेत्र की संख्या, नाम व आरक्षण स्थिति, जिसमें विधान सभा निर्वाचन क्षेत्र स्थित है : 28 - खण्डवा |   |   |       |                         |           |       |   |            |          |            |              |                |           |       |          |      |          |         |          |
| <b>1. पुनरीक्षण का विवरण</b>   |   |   |       |                         |           |       |   |            |          |            |              |                |           |       |          |      |          |         |          |
| पुनरीक्षण का वर्ष :  | 2026  | <b>निर्वाचक नामावली की पहचान :</b>  |       |                         |           |       |   |            |          |            |              |                |           |       |          |      |          |         |          |
| अर्हता तिथि :  | 01-01-2026  | विशेष गहन पुनरीक्षण 2026 की मूल नामावली एवं समस्त अनुपूरकों को एकीकृत कर  |       |                         |           |       |   |            |          |            |              |                |           |       |          |      |          |         |          |
| पुनरीक्षण का स्वरूप :  | विशेष गहन पुनरीक्षण 2026  |   |       |                         |           |       |   |            |          |            |              |                |           |       |          |      |          |         |          |
| प्रकाशन की तिथि :  | 21-02-2026  |   |       |                         |           |       |   |            |          |            |              |                |           |       |          |      |          |         |          |
| <b>2. भाग व मतदान क्षेत्र का विवरण :</b>   |   |   |       |                         |           |       |   |            |          |            |              |                |           |       |          |      |          |         |          |
| भाग में आने वाले अनुभागों की संख्या और नाम :   |   |   |       |                         |           |       |   |            |          |            |              |                |           |       |          |      |          |         |          |
| 1-गोडवाडी म.न. 1 से 120 तक   |   | <table style="width: 100%; border-collapse: collapse;"> <tr> <td style="width: 60%;">मुख्य शहर / मुख्य ग्राम</td> <td>: गोडवाडी</td> </tr> <tr> <td>वार्ड</td> <td>:</td> </tr> <tr> <td>पोस्ट ऑफिस</td> <td>: बामंदा</td> </tr> <tr> <td>पुलिस थाना</td> <td>: पिपलोद खास</td> </tr> <tr> <td>स्थानीय संस्था</td> <td>: गोडवाडी</td> </tr> <tr> <td>ब्लॉक</td> <td>: पंधाना</td> </tr> <tr> <td>जिला</td> <td>: खण्डवा</td> </tr> <tr> <td>पिन कोड</td> <td>: 450881</td> </tr> </table> |       | मुख्य शहर / मुख्य ग्राम | : गोडवाडी | वार्ड | : | पोस्ट ऑफिस | : बामंदा | पुलिस थाना | : पिपलोद खास | स्थानीय संस्था | : गोडवाडी | ब्लॉक | : पंधाना | जिला | : खण्डवा | पिन कोड | : 450881 |
| मुख्य शहर / मुख्य ग्राम  | : गोडवाडी   |   |       |                         |           |       |   |            |          |            |              |                |           |       |          |      |          |         |          |
| वार्ड  | :   |   |       |                         |           |       |   |            |          |            |              |                |           |       |          |      |          |         |          |
| पोस्ट ऑफिस   | : बामंदा  |   |       |                         |           |       |   |            |          |            |              |                |           |       |          |      |          |         |          |
| पुलिस थाना   | : पिपलोद खास  |   |       |                         |           |       |   |            |          |            |              |                |           |       |          |      |          |         |          |
| स्थानीय संस्था   | : गोडवाडी   |   |       |                         |           |       |   |            |          |            |              |                |           |       |          |      |          |         |          |
| ब्लॉक  | : पंधाना  |   |       |                         |           |       |   |            |          |            |              |                |           |       |          |      |          |         |          |
| जिला   | : खण्डवा  |   |       |                         |           |       |   |            |          |            |              |                |           |       |          |      |          |         |          |
| पिन कोड  | : 450881  |   |       |                         |           |       |   |            |          |            |              |                |           |       |          |      |          |         |          |
| <b>3. मतदान केंद्र का विवरण</b>  |   |   |       |                         |           |       |   |            |          |            |              |                |           |       |          |      |          |         |          |
| मतदान केंद्र की संख्या व नाम :   | मतदान केन्द्र की विशेष हैसियत<br>(पुरुष/महिला/सामान्य) :              | सामान्य   |       |                         |           |       |   |            |          |            |              |                |           |       |          |      |          |         |          |
| 337 - गोडवाडी  |   | 0   |       |                         |           |       |   |            |          |            |              |                |           |       |          |      |          |         |          |
| मतदान केंद्र का भवन व पता :  | इस मतदान क्षेत्र के सहायक<br>(ऑक्जिलियरी) मतदान केन्द्रों की संख्या : |   |       |                         |           |       |   |            |          |            |              |                |           |       |          |      |          |         |          |
| शा .प्रा .शा .भवन (नवीन) गोडवाडी   |   |   |       |                         |           |       |   |            |          |            |              |                |           |       |          |      |          |         |          |
| <b>4. मतदाताओं की संख्या :</b>   |   |   |       |                         |           |       |   |            |          |            |              |                |           |       |          |      |          |         |          |
| आरंभिक क्रम  | अंतिम क्रम  | मतदाताओं की संख्या  |       |                         |           |       |   |            |          |            |              |                |           |       |          |      |          |         |          |
| संख्या   | संख्या  | पुरुष   | महिला | तृतीय लिंग              | कुल       |       |   |            |          |            |              |                |           |       |          |      |          |         |          |
| 1  | 662   | 341   | 321   | 0                       | 662       |       |   |            |          |            |              |                |           |       |          |      |          |         |          |

निर्वाचक रजिस्ट्रीकरण अधिकारी द्वारा जारी

Nazri Naksha

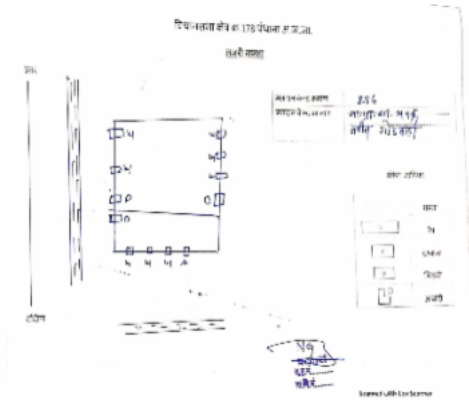

Google Map View

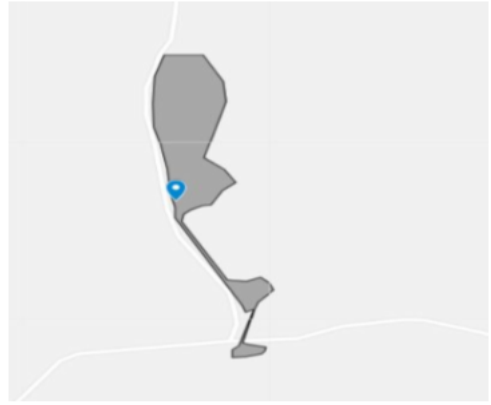

Polling Station Building Front View



मतदान केंद्र के सामने का फ़ोटो



Cad View

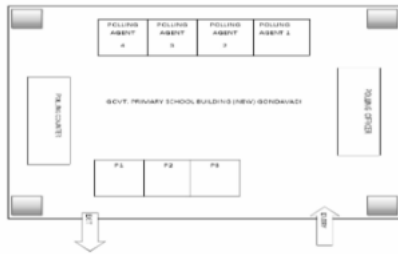

Key MAP View

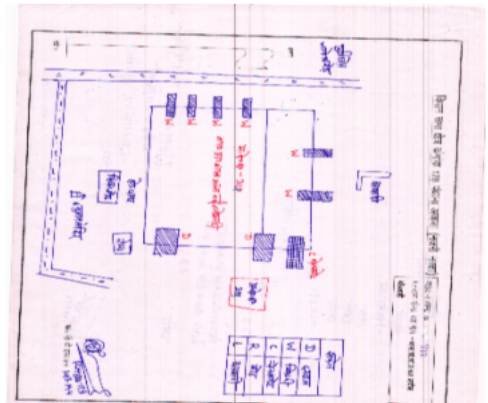

|  |            |   |            |   |            |
|--|------------|---|------------|---|------------|
| 1<br>निर्वाचक का नाम : प्यारीबाई<br>पति का नाम: पटेल<br>गृह संख्या : 1<br>उम्र : 62 लिंग : महिला                     | WOM0331835 | 2<br>निर्वाचक का नाम : जयराम पालवी<br>पिता का नाम: पटेल<br>गृह संख्या : 1<br>उम्र : 43 लिंग : पुरुष       | CHT1107879 | 3<br>निर्वाचक का नाम : राजकन्या पालवी<br>पति का नाम: जैयराम<br>गृह संख्या : 1<br>उम्र : 39 लिंग : महिला   | WOM4566055 |
| 4<br>निर्वाचक का नाम : मयाराम<br>पिता का नाम: पटेल<br>गृह संख्या : 1<br>उम्र : 36 लिंग : पुरुष                       | WOM4566048 | 5<br>निर्वाचक का नाम : गीता बाई<br>पति का नाम: मयाराम<br>गृह संख्या : 1<br>उम्र : 34 लिंग : महिला         | WOM4869988 | 6<br>निर्वाचक का नाम : बलीराम<br>पिता का नाम: पटेल<br>गृह संख्या : 01<br>उम्र : 27 लिंग : पुरुष           | WOM0811471 |
| 7<br>निर्वाचक का नाम : नरूलाल पालवी<br>पिता का नाम: भाऊ<br>गृह संख्या : 2<br>उम्र : 57 लिंग : पुरुष                  | WOM1135623 | 8<br>निर्वाचक का नाम : लक्ष्मी<br>पति का नाम: नरूलाल<br>गृह संख्या : 3/1<br>उम्र : 50 लिंग : महिला        | WOM0331850 | 9<br>निर्वाचक का नाम : श्री मती बसन्ती<br>पति का नाम: किशोर<br>गृह संख्या : 3/1<br>उम्र : 43 लिंग : महिला | CHT1107416 |
| 10<br>निर्वाचक का नाम : नितिन कुमार पालवी<br>पिता का नाम: नरूलाल पालवी<br>गृह संख्या : 3/1<br>उम्र : 36 लिंग : पुरुष | WOM4319000 | 11<br>निर्वाचक का नाम : मनीषा पालवी<br>पिता का नाम: नंदूलाल<br>गृह संख्या : 3/1<br>उम्र : 32 लिंग : महिला | WOM4675179 | 12<br>निर्वाचक का नाम : हसीना<br>पति का नाम: नितिन<br>गृह संख्या : 3/1<br>उम्र : 32 लिंग : महिला          | WOM4869996 |
| 13<br>निर्वाचक का नाम : नरेंद्र<br>पिता का नाम: नरूलाल<br>गृह संख्या : 3/1<br>उम्र : 28 लिंग : पुरुष                 | WOM1137074 | 14<br>निर्वाचक का नाम : छितुबाई<br>पति का नाम: भाऊ<br>गृह संख्या : 3/2<br>उम्र : 70 लिंग : महिला          | WOM0331868 | 15<br>निर्वाचक का नाम : मोजीलाल<br>पति का नाम: भाऊ<br>गृह संख्या : 3/2<br>उम्र : 62 लिंग : महिला          | WOM0331843 |
| 16<br>निर्वाचक का नाम : सरसती<br>पति का नाम: मोजीलाल<br>गृह संख्या : 3/2<br>उम्र : 60 लिंग : महिला                   | WOM0331876 | 17<br>निर्वाचक का नाम : अट्टुबाई<br>पति का नाम: ओंकार<br>गृह संख्या : 4/1<br>उम्र : 70 लिंग : महिला       | CHT2068856 | 18<br>निर्वाचक का नाम : द्रोपदी<br>पति का नाम: रामरतन<br>गृह संख्या : 4/1<br>उम्र : 48 लिंग : महिला       | WOM4527875 |
| 19<br>निर्वाचक का नाम : लक्ष्मीबाई<br>पति का नाम: रामरतन<br>गृह संख्या : 4/1<br>उम्र : 43 लिंग : महिला               | WOM4834420 | 20<br>निर्वाचक का नाम : संजु<br>पिता का नाम: रामरतन<br>गृह संख्या : 4/1<br>उम्र : 32 लिंग : पुरुष         | WOM4566162 | 21<br>निर्वाचक का नाम : प्रमिला गौतम<br>पति का नाम: संजु<br>गृह संख्या : 4/1<br>उम्र : 28 लिंग : महिला    | WOM1279686 |
| 22<br>निर्वाचक का नाम : अरुण<br>पिता का नाम: रामसिंह<br>गृह संख्या : 05<br>उम्र : 27 लिंग : पुरुष                    | WOM0700989 | 23<br>निर्वाचक का नाम : आरती<br>पति का नाम: अरुण<br>गृह संख्या : 5<br>उम्र : 26 लिंग : महिला              | WOM1280635 | 24<br>निर्वाचक का नाम : अरविंद<br>पिता का नाम: रामसिंह<br>गृह संख्या : 5/1<br>उम्र : 23 लिंग : पुरुष      | WOM1280668 |
| 25<br>निर्वाचक का नाम : अक्षय<br>पिता का नाम: रामसिंह<br>गृह संख्या : 5/1<br>उम्र : 22 लिंग : पुरुष                  | WOM1365998 | 26<br>निर्वाचक का नाम : राम सिंग<br>पिता का नाम: सखाराम<br>गृह संख्या : 6<br>उम्र : 34 लिंग : पुरुष       | WOM0807826 | 27<br>निर्वाचक का नाम : गंगा बाई<br>पति का नाम: राम सिंग<br>गृह संख्या : 6<br>उम्र : 32 लिंग : महिला      | WOM0807834 |
| 28<br>निर्वाचक का नाम : पतिराम<br>पिता का नाम: तुमला<br>गृह संख्या : 7<br>उम्र : 56 लिंग : पुरुष                     | WOM4856886 | 29<br>निर्वाचक का नाम : दुर्गा<br>पति का नाम: पतिराम<br>गृह संख्या : 7<br>उम्र : 52 लिंग : महिला          | WOM4856894 | 30<br>निर्वाचक का नाम : मनीराम<br>पिता का नाम: पतिराम<br>गृह संख्या : 7<br>उम्र : 31 लिंग : पुरुष         | WOM4856902 |

|   |                           |   |                           |   |                           |
|---|---------------------------|---|---------------------------|---|---------------------------|
| 31<br>निर्वाचक का नाम : बलीराम पालवी<br>पिता का नाम: पतिराम पालवी<br>गृह संख्या : 7<br>उम्र : 30 लिंग : पुरुष | WOM0169177<br>फोटो उपलब्ध | 32<br>निर्वाचक का नाम : आरती पलवी<br>पति का नाम: मनीराम पलवी<br>गृह संख्या : 7<br>उम्र : 29 लिंग : महिला      | WOM1371889<br>फोटो उपलब्ध | 33<br>निर्वाचक का नाम : कीर्ति पालवी<br>पति का नाम: बलीराम पालवी<br>गृह संख्या : 7<br>उम्र : 27 लिंग : महिला  | WOM1469212<br>फोटो उपलब्ध |
| 34<br>निर्वाचक का नाम : दुरसिंह<br>पिता का नाम: इसामल<br>गृह संख्या : 8<br>उम्र : 66 लिंग : पुरुष             | WOM0959528<br>फोटो उपलब्ध | 35<br>निर्वाचक का नाम : छोटू<br>पिता का नाम: दुरसिंह<br>गृह संख्या : 8<br>उम्र : 56 लिंग : पुरुष              | WOM0959536<br>फोटो उपलब्ध | 36<br>निर्वाचक का नाम : रेनु<br>पति का नाम: छोटू<br>गृह संख्या : 8<br>उम्र : 56 लिंग : महिला                  | WOM0959197<br>फोटो उपलब्ध |
| 37<br>निर्वाचक का नाम : नारायण<br>पिता का नाम: सुखलाल<br>गृह संख्या : 9<br>उम्र : 35 लिंग : पुरुष             | WOM1135631<br>फोटो उपलब्ध | 38<br>निर्वाचक का नाम : लक्ष्मी बाई<br>पति का नाम: नारायण<br>गृह संख्या : 9<br>उम्र : 33 लिंग : महिला         | WOM1135615<br>फोटो उपलब्ध | 39<br>निर्वाचक का नाम : रामप्रकाश<br>पिता का नाम: आशाराम<br>गृह संख्या : 10<br>उम्र : 26 लिंग : पुरुष         | WOM1280437<br>फोटो उपलब्ध |
| 40<br>निर्वाचक का नाम : ललिता<br>पति का नाम: रामप्रकाश<br>गृह संख्या : 10<br>उम्र : 23 लिंग : महिला           | WOM1280908<br>फोटो उपलब्ध | 41<br>निर्वाचक का नाम : समिया उईके<br>पति का नाम: मोहन<br>गृह संख्या : 12<br>उम्र : 39 लिंग : महिला           | WOM1282763<br>फोटो उपलब्ध | 42<br>निर्वाचक का नाम : हरिकरन<br>पिता का नाम: शोभाराम<br>गृह संख्या : 16<br>उम्र : 39 लिंग : पुरुष           | CHT1541192<br>फोटो उपलब्ध |
| 43<br>निर्वाचक का नाम : नीला<br>पति का नाम: हरीकरण<br>गृह संख्या : 16<br>उम्र : 36 लिंग : महिला               | WOM4528188<br>फोटो उपलब्ध | 44<br>निर्वाचक का नाम : विशाल पाटिल<br>पिता का नाम: हरिकरण पाटिल<br>गृह संख्या : 16<br>उम्र : 21 लिंग : पुरुष | WOM1633809<br>फोटो उपलब्ध | 45<br>निर्वाचक का नाम : मिश्रीलाल<br>पिता का नाम: लखन<br>गृह संख्या : 16/1<br>उम्र : 46 लिंग : पुरुष          | CHT1371293<br>फोटो उपलब्ध |
| 46<br>निर्वाचक का नाम : गायत्री बाई<br>पति का नाम: मिश्रीलाल<br>गृह संख्या : 16/1<br>उम्र : 43 लिंग : महिला   | CHT1109693<br>फोटो उपलब्ध | 47<br>निर्वाचक का नाम : मन्जु<br>पिता का नाम: सकाराम<br>गृह संख्या : 18<br>उम्र : 60 लिंग : पुरुष             | WOM0331884<br>फोटो उपलब्ध | 48<br>निर्वाचक का नाम : लुखापबाई<br>पति का नाम: मन्जु<br>गृह संख्या : 18<br>उम्र : 58 लिंग : महिला            | WOM0433763<br>फोटो उपलब्ध |
| 49<br>निर्वाचक का नाम : भैयालाल<br>पिता का नाम: मंजूलाल<br>गृह संख्या : 18<br>उम्र : 38 लिंग : पुरुष          | WOM4397253<br>फोटो उपलब्ध | 50<br>निर्वाचक का नाम : गीता<br>पति का नाम: भैयालाल<br>गृह संख्या : 18<br>उम्र : 36 लिंग : महिला              | WOM4397261<br>फोटो उपलब्ध | 51<br>निर्वाचक का नाम : बिहारी<br>पिता का नाम: मंजूलाल<br>गृह संख्या : 18<br>उम्र : 34 लिंग : पुरुष           | WOM4528196<br>फोटो उपलब्ध |
| 52<br>निर्वाचक का नाम : भारती<br>पति का नाम: बिहारीलाल<br>गृह संख्या : 18/1<br>उम्र : 23 लिंग : महिला         | WOM1280932<br>फोटो उपलब्ध | 53<br>निर्वाचक का नाम : बाबूलाल<br>पिता का नाम: मंजूलाल<br>गृह संख्या : 18/1<br>उम्र : 22 लिंग : पुरुष        | WOM1280973<br>फोटो उपलब्ध | 54<br>निर्वाचक का नाम : शोभाराम<br>पिता का नाम: सुकलाल<br>गृह संख्या : 20<br>उम्र : 52 लिंग : पुरुष           | WOM4318838<br>फोटो उपलब्ध |
| 55<br>निर्वाचक का नाम : फूलवन्ती<br>पति का नाम: शोभाराम<br>गृह संख्या : 20<br>उम्र : 43 लिंग : महिला          | CHT1107309<br>फोटो उपलब्ध | 56<br>निर्वाचक का नाम : श्याम पालवी<br>पिता का नाम: शोभाराम<br>गृह संख्या : 20<br>उम्र : 23 लिंग : पुरुष      | WOM1296045<br>फोटो उपलब्ध | 57<br>निर्वाचक का नाम : संजना पाल्की<br>पति का नाम: श्याम पाल्की<br>गृह संख्या : 20<br>उम्र : 22 लिंग : महिला | WOM1295575<br>फोटो उपलब्ध |
| 58<br>निर्वाचक का नाम : हरेसिंग<br>पिता का नाम: कालुसिंग<br>गृह संख्या : 20/2<br>उम्र : 48 लिंग : पुरुष       | WOM4368155<br>फोटो उपलब्ध | 59<br>निर्वाचक का नाम : धारा सिंग<br>पिता का नाम: हरेसिंह<br>गृह संख्या : 20/2<br>उम्र : 23 लिंग : पुरुष      | WOM1220466<br>फोटो उपलब्ध | 60<br>निर्वाचक का नाम : विकी<br>पिता का नाम: हरेसिंग<br>गृह संख्या : 20/2<br>उम्र : 21 लिंग : पुरुष           | WOM1419712<br>फोटो उपलब्ध |

|  |                           |  |                           |   |                           |
|--|---------------------------|--|---------------------------|---|---------------------------|
| 61<br>निर्वाचक का नाम : निशा<br>पति का नाम: धारासिंग<br>गृह संख्या : 20/2<br>उम्र : 20 लिंग : महिला                    | WOM1682756<br>फोटो उपलब्ध | 62<br>निर्वाचक का नाम : मिथुन<br>पिता का नाम: चंपालाल<br>गृह संख्या : 20/3<br>उम्र : 23 लिंग : पुरुष               | WOM1220516<br>फोटो उपलब्ध | 63<br>निर्वाचक का नाम : चम्पालाल चौहान<br>पिता का नाम: शंकर<br>गृह संख्या : 20/7<br>उम्र : 70 लिंग : पुरुष          | WOM4527883<br>फोटो उपलब्ध |
| 64<br>निर्वाचक का नाम : पार्वती बाई चौहान<br>पति का नाम: चम्पालाल चौहान<br>गृह संख्या : 20/7<br>उम्र : 68 लिंग : महिला | WOM0603217<br>फोटो उपलब्ध | 65<br>निर्वाचक का नाम : रेखाबाई<br>पति का नाम: हरसिंह<br>गृह संख्या : 20/7<br>उम्र : 49 लिंग : महिला               | CHT2068864<br>फोटो उपलब्ध | 66<br>निर्वाचक का नाम : दिनेश चौहान<br>पिता का नाम: चंपालाल चौहान<br>गृह संख्या : 20/7<br>उम्र : 43 लिंग : पुरुष    | CHT2068872<br>फोटो उपलब्ध |
| 67<br>निर्वाचक का नाम : धर्मेन्द्र चौहान<br>पिता का नाम: चम्पालाल चौहान<br>गृह संख्या : 20/7<br>उम्र : 42 लिंग : पुरुष | CHT2068898<br>फोटो उपलब्ध | 68<br>निर्वाचक का नाम : नंदाबाई चौहान<br>पति का नाम: दिनेश चौहान<br>गृह संख्या : 20/7<br>उम्र : 41 लिंग : महिला    | CHT2068880<br>फोटो उपलब्ध | 69<br>निर्वाचक का नाम : क्रिपा चौहान<br>पति का नाम: धर्मेन्द्र चौहान<br>गृह संख्या : 20/7<br>उम्र : 35 लिंग : महिला | WOM4368130<br>फोटो उपलब्ध |
| 70<br>निर्वाचक का नाम : जितेन्द्र चौहान<br>पिता का नाम: चम्पालाल<br>गृह संख्या : 20/7<br>उम्र : 32 लिंग : पुरुष        | WOM4834578<br>फोटो उपलब्ध | 71<br>निर्वाचक का नाम : संध्या चौहान<br>पति का नाम: जितेन्द्र चौहान<br>गृह संख्या : 20/7<br>उम्र : 22 लिंग : महिला | WOM1657311<br>फोटो उपलब्ध | 72<br>निर्वाचक का नाम : गोरेलाल<br>पिता का नाम: तुमला<br>गृह संख्या : 22/1<br>उम्र : 64 लिंग : पुरुष                | WOM0331900<br>फोटो उपलब्ध |
| 73<br>निर्वाचक का नाम : झीपीबाई<br>पति का नाम: गोरेलाल<br>गृह संख्या : 22/1<br>उम्र : 62 लिंग : महिला                  | WOM0080788<br>फोटो उपलब्ध | 74<br>निर्वाचक का नाम : राणाजी<br>पिता का नाम: तुमला<br>गृह संख्या : 22/1<br>उम्र : 60 लिंग : पुरुष                | CHT1107606<br>फोटो उपलब्ध | 75<br>निर्वाचक का नाम : समोती<br>पति का नाम: राणाजी<br>गृह संख्या : 22/1<br>उम्र : 55 लिंग : महिला                  | CHT0277467<br>फोटो उपलब्ध |
| 76<br>निर्वाचक का नाम : कमल<br>पिता का नाम: राना जी<br>गृह संख्या : 22/1<br>उम्र : 35 लिंग : पुरुष                     | WOM4528204<br>फोटो उपलब्ध | 77<br>निर्वाचक का नाम : सुनिता<br>पति का नाम: कमल<br>गृह संख्या : 22/1<br>उम्र : 34 लिंग : महिला                   | WOM4528212<br>फोटो उपलब्ध | 78<br>निर्वाचक का नाम : हितेश<br>पिता का नाम: रानाजी<br>गृह संख्या : 22/1<br>उम्र : 33 लिंग : पुरुष                 | WOM1137108<br>फोटो उपलब्ध |
| 79<br>निर्वाचक का नाम : लालिमा<br>पति का नाम: हितेश<br>गृह संख्या : 22/1<br>उम्र : 31 लिंग : महिला                     | WOM1136274<br>फोटो उपलब्ध | 80<br>निर्वाचक का नाम : सुनिल<br>पिता का नाम: गोरेलाल<br>गृह संख्या : 22/1<br>उम्र : 30 लिंग : पुरुष               | WOM0930735<br>फोटो उपलब्ध | 81<br>निर्वाचक का नाम : संगीता<br>पति का नाम: सुनिल<br>गृह संख्या : 22/1<br>उम्र : 30 लिंग : महिला                  | WOM0169219<br>फोटो उपलब्ध |
| 82<br>निर्वाचक का नाम : दिनेश पालवी<br>पिता का नाम: राणाजी पालवी<br>गृह संख्या : 22/1<br>उम्र : 23 लिंग : पुरुष        | WOM1633445<br>फोटो उपलब्ध | 83<br>निर्वाचक का नाम : सीताराम<br>पिता का नाम: तुमला<br>गृह संख्या : 22/2<br>उम्र : 43 लिंग : पुरुष               | WOM4318846<br>फोटो उपलब्ध | 84<br>निर्वाचक का नाम : कलावती<br>पति का नाम: सीताराम<br>गृह संख्या : 22/2<br>उम्र : 39 लिंग : महिला                | WOM4528220<br>फोटो उपलब्ध |
| 85<br>निर्वाचक का नाम : पार्वती बाई<br>पति का नाम: छोटेलाल<br>गृह संख्या : 23<br>उम्र : 63 लिंग : महिला                | WOM4834438<br>फोटो उपलब्ध | 86<br>निर्वाचक का नाम : छोटेलाल<br>पिता का नाम: सुकराम<br>गृह संख्या : 23<br>उम्र : 61 लिंग : पुरुष                | WOM0080796<br>फोटो उपलब्ध | 87<br>निर्वाचक का नाम : सरस्वती<br>पति का नाम: प्रेमलाल<br>गृह संख्या : 23<br>उम्र : 35 लिंग : महिला                | WOM4528246<br>फोटो उपलब्ध |
| 88<br>निर्वाचक का नाम : कुंजीलाल<br>पिता का नाम: छोटेलाल<br>गृह संख्या : 23/1<br>उम्र : 23 लिंग : पुरुष                | WOM1368513<br>फोटो उपलब्ध | 89<br>निर्वाचक का नाम : प्रियंका<br>पति का नाम: कुंजीलाल<br>गृह संख्या : 23/1<br>उम्र : 22 लिंग : महिला            | WOM1368505<br>फोटो उपलब्ध | 90<br>निर्वाचक का नाम : राधीबाई<br>पति का नाम: मांगीलाल<br>गृह संख्या : 24/1<br>उम्र : 68 लिंग : महिला              | WOM0331967<br>फोटो उपलब्ध |

|   |                           |   |                           |   |                           |
|---|---------------------------|---|---------------------------|---|---------------------------|
| 91<br>निर्वाचक का नाम : हरिकरण<br>पिता का नाम: मांगीलाल<br>गृह संख्या : 24/1<br>उम्र : 38 लिंग : पुरुष  | WOM4528253<br>फोटो उपलब्ध | 92<br>निर्वाचक का नाम : पिंकी<br>पति का नाम: हरिकरण<br>गृह संख्या : 24/1<br>उम्र : 36 लिंग : महिला        | WOM4528261<br>फोटो उपलब्ध | 93<br>निर्वाचक का नाम : सरजू<br>पति का नाम: सोनाजी<br>गृह संख्या : 24/2<br>उम्र : 62 लिंग : महिला       | WOM0331959<br>फोटो उपलब्ध |
| 94<br>निर्वाचक का नाम : रामकिसन<br>पिता का नाम: सोनाजी<br>गृह संख्या : 24/2<br>उम्र : 46 लिंग : पुरुष   | CHT1110469<br>फोटो उपलब्ध | 95<br>निर्वाचक का नाम : समोतीबाई<br>पति का नाम: रामकिसन<br>गृह संख्या : 24/2<br>उम्र : 41 लिंग : महिला    | WOM4319018<br>फोटो उपलब्ध | 96<br>निर्वाचक का नाम : श्रीकृष्ण<br>पिता का नाम: सोनाजी<br>गृह संख्या : 24/2<br>उम्र : 28 लिंग : पुरुष | WOM1136282<br>फोटो उपलब्ध |
| 97<br>निर्वाचक का नाम : सरस्वती<br>पति का नाम: श्रीकृष्ण<br>गृह संख्या : 24/2<br>उम्र : 25 लिंग : महिला | WOM1136316<br>फोटो उपलब्ध | 98<br>निर्वाचक का नाम : गंगाराम<br>पिता का नाम: तुमला<br>गृह संख्या : 25<br>उम्र : 72 लिंग : पुरुष        | WOM0433771<br>फोटो उपलब्ध | 99<br>निर्वाचक का नाम : आशाय<br>पति का नाम: गंगाराम<br>गृह संख्या : 25<br>उम्र : 70 लिंग : महिला        | CHT1110626<br>फोटो उपलब्ध |
| 100<br>निर्वाचक का नाम : मुन्नीबाई<br>पति का नाम: रामलाल<br>गृह संख्या : 26<br>उम्र : 66 लिंग : महिला   | WOM0331991<br>फोटो उपलब्ध | 101<br>निर्वाचक का नाम : रमेश<br>पिता का नाम: गंगाराम<br>गृह संख्या : 26<br>उम्र : 52 लिंग : पुरुष        | WOM0331983<br>फोटो उपलब्ध | 102<br>निर्वाचक का नाम : श्रीराम<br>पिता का नाम: रामलाल<br>गृह संख्या : 26<br>उम्र : 50 लिंग : पुरुष    | CHT1532183<br>फोटो उपलब्ध |
| 103<br>निर्वाचक का नाम : लताबाई<br>पति का नाम: रमेश<br>गृह संख्या : 26<br>उम्र : 50 लिंग : महिला        | CHT1110741<br>फोटो उपलब्ध | 104<br>निर्वाचक का नाम : जमूना<br>पिता का नाम: श्रीराम<br>गृह संख्या : 26<br>उम्र : 44 लिंग : पुरुष       | WOM0081323<br>फोटो उपलब्ध | 105<br>निर्वाचक का नाम : राजाराम<br>पिता का नाम: रामलाल<br>गृह संख्या : 26<br>उम्र : 38 लिंग : पुरुष    | WOM4834446<br>फोटो उपलब्ध |
| 106<br>निर्वाचक का नाम : अनोखीलाल<br>पिता का नाम: रामलाल<br>गृह संख्या : 26<br>उम्र : 36 लिंग : पुरुष   | WOM4870002<br>फोटो उपलब्ध | 107<br>निर्वाचक का नाम : सावित्री बाई<br>पति का नाम: राजाराम<br>गृह संख्या : 26<br>उम्र : 36 लिंग : महिला | WOM4834453<br>फोटो उपलब्ध | 108<br>निर्वाचक का नाम : बालकराम<br>पिता का नाम: रामलाल<br>गृह संख्या : 26<br>उम्र : 34 लिंग : पुरुष    | WOM4834354<br>फोटो उपलब्ध |
| 109<br>निर्वाचक का नाम : सविता<br>पति का नाम: बालकराम<br>गृह संख्या : 26<br>उम्र : 33 लिंग : महिला      | WOM4834362<br>फोटो उपलब्ध | 110<br>निर्वाचक का नाम : आरती<br>पति का नाम: अनोखीलाल<br>गृह संख्या : 26<br>उम्र : 32 लिंग : महिला        | WOM4870010<br>फोटो उपलब्ध | 111<br>निर्वाचक का नाम : अनिल<br>पिता का नाम: रामलाल<br>गृह संख्या : 26<br>उम्र : 31 लिंग : पुरुष       | WOM4834370<br>फोटो उपलब्ध |
| 112<br>निर्वाचक का नाम : मुकेश पालवी<br>पिता का नाम: रमेश<br>गृह संख्या : 26<br>उम्र : 30 लिंग : पुरुष  | WOM1282714<br>फोटो उपलब्ध | 113<br>निर्वाचक का नाम : फूलवती पालवी<br>पति का नाम: मुकेश<br>गृह संख्या : 26<br>उम्र : 27 लिंग : महिला   | WOM1282730<br>फोटो उपलब्ध | 114<br>निर्वाचक का नाम : सलिला<br>पिता का नाम: श्रीराम<br>गृह संख्या : 26<br>उम्र : 25 लिंग : महिला     | WOM1707413<br>फोटो उपलब्ध |
| 115<br>निर्वाचक का नाम : पीटुबाई<br>पति का नाम: रामलाल<br>गृह संख्या : 26/1<br>उम्र : 65 लिंग : महिला   | WOM1136324<br>फोटो उपलब्ध | 116<br>निर्वाचक का नाम : हरीराम<br>पिता का नाम: भायलू<br>गृह संख्या : 27/1<br>उम्र : 68 लिंग : पुरुष      | WOM0332015<br>फोटो उपलब्ध | 117<br>निर्वाचक का नाम : प्यारीबाई<br>पति का नाम: गायना<br>गृह संख्या : 27/1<br>उम्र : 68 लिंग : महिला  | WOM0332023<br>फोटो उपलब्ध |
| 118<br>निर्वाचक का नाम : शिवकुमार<br>पिता का नाम: हरीराम<br>गृह संख्या : 27/1<br>उम्र : 48 लिंग : पुरुष | CHT1107747<br>फोटो उपलब्ध | 119<br>निर्वाचक का नाम : बिरजलाल<br>पिता का नाम: गायना<br>गृह संख्या : 27/1<br>उम्र : 45 लिंग : पुरुष     | CHT1107978<br>फोटो उपलब्ध | 120<br>निर्वाचक का नाम : अशोक<br>पिता का नाम: अर्जुन<br>गृह संख्या : 27/1<br>उम्र : 44 लिंग : पुरुष     | CHT1108919<br>फोटो उपलब्ध |

|   |            |   |            |  |            |
|---|------------|---|------------|--|------------|
| 121<br>निर्वाचक का नाम : नीलाबाई<br>पति का नाम: बिरजलाल<br>गृह संख्या : 27/1<br>उम्र : 43 लिंग : महिला          | CHT1107911 | 122<br>निर्वाचक का नाम : गंगाबाई<br>पति का नाम: अशोक<br>गृह संख्या : 27/1<br>उम्र : 43 लिंग : महिला                     | WOM0080812 | 123<br>निर्वाचक का नाम : उषा<br>पति का नाम: मयाराम<br>गृह संख्या : 27/1<br>उम्र : 38 लिंग : महिला                    | WOM0081331 |
| 124<br>निर्वाचक का नाम : हीरालाल<br>पिता का नाम: हरिराम<br>गृह संख्या : 27/1<br>उम्र : 36 लिंग : पुरुष          | WOM4528287 | 125<br>निर्वाचक का नाम : जुगरई<br>पति का नाम: हीरालाल<br>गृह संख्या : 27/1<br>उम्र : 34 लिंग : महिला                    | WOM4528295 | 126<br>निर्वाचक का नाम : इतेश कोरकू<br>पिता का नाम: गायना कोरकू<br>गृह संख्या : 27/1<br>उम्र : 29 लिंग : पुरुष       | WOM0700997 |
| 127<br>निर्वाचक का नाम : आरती<br>पति का नाम: हितेश<br>गृह संख्या : 27/1<br>उम्र : 29 लिंग : महिला               | WOM0959163 | 128<br>निर्वाचक का नाम : सदाबिराज मार्को<br>पिता का नाम: शिवकुमार मार्को<br>गृह संख्या : 27/1<br>उम्र : 20 लिंग : पुरुष | WOM1545789 | 129<br>निर्वाचक का नाम : पवन मार्को<br>पिता का नाम: अशोक मार्को<br>गृह संख्या : 27/1<br>उम्र : 20 लिंग : पुरुष       | WOM1615095 |
| 130<br>निर्वाचक का नाम : रामदेव<br>पिता का नाम: अर्जुन<br>गृह संख्या : 27/2<br>उम्र : 32 लिंग : पुरुष           | WOM4637138 | 131<br>निर्वाचक का नाम : सावन<br>पिता का नाम: ब्रजलाल<br>गृह संख्या : 27/3<br>उम्र : 22 लिंग : पुरुष                    | WOM1368471 | 132<br>निर्वाचक का नाम : जमनुबाई<br>पति का नाम: छोटेलाल<br>गृह संख्या : 27/4<br>उम्र : 55 लिंग : महिला               | WOM0985077 |
| 133<br>निर्वाचक का नाम : मोहनलाल<br>पिता का नाम: छोटेलाल<br>गृह संख्या : 27/4<br>उम्र : 39 लिंग : पुरुष         | WOM4637187 | 134<br>निर्वाचक का नाम : मयाराम<br>पिता का नाम: सीताराम<br>गृह संख्या : 27/4<br>उम्र : 37 लिंग : पुरुष                  | WOM4528303 | 135<br>निर्वाचक का नाम : सुगरई बाई कास्टे<br>पति का नाम: मोहन<br>गृह संख्या : 27/4<br>उम्र : 36 लिंग : महिला         | WOM4637229 |
| 136<br>निर्वाचक का नाम : अनिता<br>पति का नाम: नरेश<br>गृह संख्या : 27/04<br>उम्र : 34 लिंग : महिला              | WOM0876193 | 137<br>निर्वाचक का नाम : नरेश<br>पिता का नाम: छोटेलाल<br>गृह संख्या : 27/4<br>उम्र : 33 लिंग : पुरुष                    | WOM4528311 | 138<br>निर्वाचक का नाम : बबिता<br>पिता का नाम: चोटेलाल<br>गृह संख्या : 27/4<br>उम्र : 26 लिंग : महिला                | WOM0875542 |
| 139<br>निर्वाचक का नाम : सालकू<br>पिता का नाम: बाबु<br>गृह संख्या : 27/5<br>उम्र : 60 लिंग : पुरुष              | WOM0985085 | 140<br>निर्वाचक का नाम : समुंदर बाई<br>पति का नाम: तिलक सिंग<br>गृह संख्या : 27/5<br>उम्र : 39 लिंग : महिला             | WOM0701003 | 141<br>निर्वाचक का नाम : तारासिंह<br>पिता का नाम: सालकू<br>गृह संख्या : 27/5<br>उम्र : 37 लिंग : पुरुष               | WOM4870028 |
| 142<br>निर्वाचक का नाम : बसंती<br>पति का नाम: तारासिंह<br>गृह संख्या : 27/5<br>उम्र : 33 लिंग : महिला           | WOM0700971 | 143<br>निर्वाचक का नाम : तिलोकचन्द कास्टे<br>पिता का नाम: सालकू<br>गृह संख्या : 27/5<br>उम्र : 33 लिंग : पुरुष          | WOM4528329 | 144<br>निर्वाचक का नाम : बारासिंह कास्टे<br>पिता का नाम: सालकू कास्टे<br>गृह संख्या : 27/5<br>उम्र : 29 लिंग : पुरुष | WOM1470855 |
| 145<br>निर्वाचक का नाम : राम सिंग<br>पिता का नाम: सालकू<br>गृह संख्या : 27/5<br>उम्र : 26 लिंग : पुरुष          | WOM0807842 | 146<br>निर्वाचक का नाम : सिंदू<br>पति का नाम: रामसिंह<br>गृह संख्या : 27/5<br>उम्र : 25 लिंग : महिला                    | WOM1469261 | 147<br>निर्वाचक का नाम : लक्ष्मण<br>पिता का नाम: गायना<br>गृह संख्या : 27/6<br>उम्र : 50 लिंग : पुरुष                | WOM0332049 |
| 148<br>निर्वाचक का नाम : श्री गुलाबचन्द्र<br>पिता का नाम: हरिराम<br>गृह संख्या : 27/6<br>उम्र : 43 लिंग : पुरुष | CHT1107721 | 149<br>निर्वाचक का नाम : मोतीलाल<br>पिता का नाम: हरिराम<br>गृह संख्या : 27/6<br>उम्र : 43 लिंग : पुरुष                  | CHT1108901 | 150<br>निर्वाचक का नाम : सुमनबाई<br>पति का नाम: गुलाबचन्द्र<br>गृह संख्या : 27/6<br>उम्र : 43 लिंग : महिला           | CHT1108679 |

|   |            |  |            |  |            |
|---|------------|--|------------|--|------------|
| 151<br>निर्वाचक का नाम : उर्मिला<br>पति का नाम: मोतीलाल<br>गृह संख्या : 27/6<br>उम्र : 36 लिंग : महिला                | WOM4528345 | 152<br>निर्वाचक का नाम : संजू कोरकू<br>पिता का नाम: लक्ष्मण कोरकू<br>गृह संख्या : 27/6<br>उम्र : 29 लिंग : पुरुष | WOM0701011 | 153<br>निर्वाचक का नाम : रवीना मार्को<br>पति का नाम: संजू मार्को<br>गृह संख्या : 27/6<br>उम्र : 27 लिंग : महिला  | WOM1466903 |
| 154<br>निर्वाचक का नाम : सुरेश मार्को<br>पिता का नाम: लक्ष्मण मार्को<br>गृह संख्या : 27/6<br>उम्र : 23 लिंग : पुरुष   | WOM1632959 | 155<br>निर्वाचक का नाम : सुरजलाल<br>पिता का नाम: नयू<br>गृह संख्या : 28<br>उम्र : 53 लिंग : पुरुष                | WOM0332056 | 156<br>निर्वाचक का नाम : सेवती<br>पति का नाम: सुरजलाल<br>गृह संख्या : 28<br>उम्र : 44 लिंग : महिला               | WOM4637195 |
| 157<br>निर्वाचक का नाम : सीमा मार्को<br>पति का नाम: तेजराम मार्को<br>गृह संख्या : 28<br>उम्र : 26 लिंग : महिला        | WOM1362888 | 158<br>निर्वाचक का नाम : तेजराम मार्को<br>पिता का नाम: सुरज मार्को<br>गृह संख्या : 28<br>उम्र : 23 लिंग : पुरुष  | WOM1362938 | 159<br>निर्वाचक का नाम : विश्राम<br>पिता का नाम: पटवारी<br>गृह संख्या : 29<br>उम्र : 52 लिंग : पुरुष             | WOM0332072 |
| 160<br>निर्वाचक का नाम : गुलाब<br>पिता का नाम: पटवारी<br>गृह संख्या : 29<br>उम्र : 48 लिंग : पुरुष                    | WOM0332080 | 161<br>निर्वाचक का नाम : श्रीमती सरस्वती<br>पति का नाम: विश्राम<br>गृह संख्या : 29<br>उम्र : 43 लिंग : महिला     | CHT1107366 | 162<br>निर्वाचक का नाम : अनिता<br>पति का नाम: गुलाब<br>गृह संख्या : 29<br>उम्र : 38 लिंग : महिला                 | WOM4637203 |
| 163<br>निर्वाचक का नाम : राजाराम<br>पिता का नाम: पटेल<br>गृह संख्या : 29<br>उम्र : 36 लिंग : पुरुष                    | WOM4206082 | 164<br>निर्वाचक का नाम : रूपचंद्र<br>पिता का नाम: पटवारी<br>गृह संख्या : 29<br>उम्र : 35 लिंग : पुरुष            | WOM4528352 | 165<br>निर्वाचक का नाम : विजेंद्र<br>पिता का नाम: विश्राम<br>गृह संख्या : 29<br>उम्र : 24 लिंग : पुरुष           | WOM1136233 |
| 166<br>निर्वाचक का नाम : किरण पालवी<br>पिता का नाम: विश्राम<br>गृह संख्या : 29<br>उम्र : 22 लिंग : महिला              | WOM1282698 | 167<br>निर्वाचक का नाम : फूलमणी<br>पिता का नाम: गुलाब<br>गृह संख्या : 29<br>उम्र : 19 लिंग : महिला               | WOM1743681 | 168<br>निर्वाचक का नाम : भारती पावली<br>पति का नाम: राजाराम पालवी<br>गृह संख्या : 29/1<br>उम्र : 29 लिंग : महिला | WOM0843441 |
| 169<br>निर्वाचक का नाम : सुकईबाई<br>पति का नाम: बालु<br>गृह संख्या : 30<br>उम्र : 73 लिंग : महिला                     | CHT1107325 | 170<br>निर्वाचक का नाम : गणेश<br>पिता का नाम: बालु<br>गृह संख्या : 30<br>उम्र : 35 लिंग : पुरुष                  | WOM0700963 | 171<br>निर्वाचक का नाम : मायाबाई<br>पति का नाम: गणेश<br>गृह संख्या : 30<br>उम्र : 32 लिंग : महिला                | WOM0701029 |
| 172<br>निर्वाचक का नाम : राधेश्याम पालवी<br>पिता का नाम: रामप्रसाद पालवी<br>गृह संख्या : 31<br>उम्र : 37 लिंग : पुरुष | WOM4675237 | 173<br>निर्वाचक का नाम : जमुना बाई पालवी<br>पति का नाम: राधेश्याम<br>गृह संख्या : 31<br>उम्र : 34 लिंग : महिला   | WOM4675245 | 174<br>निर्वाचक का नाम : शोभाराम<br>पिता का नाम: तुमला<br>गृह संख्या : 31/1<br>उम्र : 83 लिंग : पुरुष            | CHT1107697 |
| 175<br>निर्वाचक का नाम : मंशाराम<br>पिता का नाम: तुमला<br>गृह संख्या : 31/2<br>उम्र : 55 लिंग : पुरुष                 | WOM0080820 | 176<br>निर्वाचक का नाम : जीजी बाई<br>पति का नाम: मंशाराम<br>गृह संख्या : 31/2<br>उम्र : 45 लिंग : महिला          | WOM0843664 | 177<br>निर्वाचक का नाम : रुखमी बाई<br>पति का नाम: मंशाराम<br>गृह संख्या : 31/2<br>उम्र : 43 लिंग : महिला         | WOM0843680 |
| 178<br>निर्वाचक का नाम : श्याम<br>पिता का नाम: मंशाराम<br>गृह संख्या : 31/2<br>उम्र : 27 लिंग : पुरुष                 | WOM0843730 | 179<br>निर्वाचक का नाम : नंदराम<br>पिता का नाम: तुमला<br>गृह संख्या : 32/2<br>उम्र : 62 लिंग : पुरुष             | WOM4527909 | 180<br>निर्वाचक का नाम : मीराबाई<br>पति का नाम: नंदराम<br>गृह संख्या : 32/2<br>उम्र : 60 लिंग : महिला            | WOM0332106 |

|  |            |   |            |  |            |
|--|------------|---|------------|--|------------|
| 181<br>निर्वाचक का नाम : केवलराम<br>पिता का नाम: नंदराम<br>गृह संख्या : 32/2<br>उम्र : 32 लिंग : पुरुष         | WOM4528386 | 182<br>निर्वाचक का नाम : आरती<br>पति का नाम: केवलराम<br>गृह संख्या : 32/2<br>उम्र : 31 लिंग : महिला               | WOM4870036 | 183<br>निर्वाचक का नाम : घासीराम<br>पिता का नाम: गंगाराम<br>गृह संख्या : 33<br>उम्र : 27 लिंग : पुरुष          | WOM0248559 |
| 184<br>निर्वाचक का नाम : किसन<br>पिता का नाम: माटिंग<br>गृह संख्या : 34<br>उम्र : 68 लिंग : पुरुष              | WOM0332130 | 185<br>निर्वाचक का नाम : सुरेश<br>पिता का नाम: किशन<br>गृह संख्या : 34<br>उम्र : 37 लिंग : पुरुष                  | WOM4528436 | 186<br>निर्वाचक का नाम : किरण<br>पति का नाम: सुरेश<br>गृह संख्या : 34<br>उम्र : 34 लिंग : महिला                | WOM4528444 |
| 187<br>निर्वाचक का नाम : सेवती<br>पति का नाम: रमेश<br>गृह संख्या : 34<br>उम्र : 30 लिंग : महिला                | WOM0774679 | 188<br>निर्वाचक का नाम : रमेश<br>पिता का नाम: किशन<br>गृह संख्या : 34<br>उम्र : 28 लिंग : पुरुष                   | WOM0700948 | 189<br>निर्वाचक का नाम : सनीदेवल पालवी<br>पिता का नाम: किशन पालवी<br>गृह संख्या : 34<br>उम्र : 26 लिंग : पुरुष | WOM1674662 |
| 190<br>निर्वाचक का नाम : समोती पालवी<br>पति का नाम: सनीदेवल पालवी<br>गृह संख्या : 34<br>उम्र : 24 लिंग : महिला | WOM1674969 | 191<br>निर्वाचक का नाम : भीमसिंह<br>पिता का नाम: सानू<br>गृह संख्या : 35/1<br>उम्र : 62 लिंग : पुरुष              | WOM0332155 | 192<br>निर्वाचक का नाम : रीमुबाई<br>पति का नाम: भीमसिंह<br>गृह संख्या : 35/1<br>उम्र : 58 लिंग : महिला         | WOM0966945 |
| 193<br>निर्वाचक का नाम : रुखमा बाई<br>पति का नाम: राम सिंह<br>गृह संख्या : 35/1<br>उम्र : 55 लिंग : महिला      | WOM0843573 | 194<br>निर्वाचक का नाम : किशोर<br>पिता का नाम: भीमसिंग<br>गृह संख्या : 35/1<br>उम्र : 33 लिंग : पुरुष             | WOM4528451 | 195<br>निर्वाचक का नाम : झानूबाई<br>पति का नाम: किशोर<br>गृह संख्या : 35/1<br>उम्र : 33 लिंग : महिला           | WOM4528469 |
| 196<br>निर्वाचक का नाम : नंदकिशोर<br>पिता का नाम: भीमसिंह<br>गृह संख्या : 35/1<br>उम्र : 32 लिंग : पुरुष       | WOM4637237 | 197<br>निर्वाचक का नाम : सतीश पाटिल<br>पिता का नाम: राम सिंह पाटिल<br>गृह संख्या : 35/1<br>उम्र : 29 लिंग : पुरुष | WOM0169227 | 198<br>निर्वाचक का नाम : शेवंती पाटील<br>पति का नाम: नंदकिशोर<br>गृह संख्या : 35/1<br>उम्र : 28 लिंग : महिला   | WOM1296300 |
| 199<br>निर्वाचक का नाम : पिंकी<br>पिता का नाम: भीमसिंग<br>गृह संख्या : 35/1<br>उम्र : 22 लिंग : महिला          | WOM1471309 | 200<br>निर्वाचक का नाम : सुशीला पाटिल<br>पति का नाम: सतीश पाटिल<br>गृह संख्या : 35/1<br>उम्र : 21 लिंग : महिला    | WOM1558865 | 201<br>निर्वाचक का नाम : महेन्द्र<br>पिता का नाम: तोताराम<br>गृह संख्या : 35/2<br>उम्र : 40 लिंग : पुरुष       | WOM0081349 |
| 202<br>निर्वाचक का नाम : सागरबाई<br>पति का नाम: महेन्द्र<br>गृह संख्या : 35/2<br>उम्र : 38 लिंग : महिला        | WOM0081356 | 203<br>निर्वाचक का नाम : जानकीबाई<br>पति का नाम: गोदू<br>गृह संख्या : 36<br>उम्र : 60 लिंग : महिला                | WOM0332148 | 204<br>निर्वाचक का नाम : अनिल<br>पिता का नाम: गोदू<br>गृह संख्या : 36<br>उम्र : 37 लिंग : पुरुष                | WOM4528477 |
| 205<br>निर्वाचक का नाम : शर्मिला<br>पति का नाम: अनिल<br>गृह संख्या : 36<br>उम्र : 35 लिंग : महिला              | WOM4528485 | 206<br>निर्वाचक का नाम : राधेलाल<br>पिता का नाम: हीरालाल<br>गृह संख्या : 37/1<br>उम्र : 49 लिंग : पुरुष           | WOM0332171 | 207<br>निर्वाचक का नाम : गोपीबाई<br>पति का नाम: राधेलाल<br>गृह संख्या : 37/1<br>उम्र : 45 लिंग : महिला         | CHT1107390 |
| 208<br>निर्वाचक का नाम : लाल सिंह<br>पिता का नाम: साबुलाल<br>गृह संख्या : 37/1<br>उम्र : 33 लिंग : पुरुष       | WOM0100651 | 209<br>निर्वाचक का नाम : कांता जाम्बेकार<br>पति का नाम: लाल सिंह<br>गृह संख्या : 37/1<br>उम्र : 31 लिंग : महिला   | WOM0100669 | 210<br>निर्वाचक का नाम : झनुबाई<br>पति का नाम: श्यामलाल<br>गृह संख्या : 38<br>उम्र : 62 लिंग : महिला           | WOM0332163 |

|  |                           |  |                           |   |                           |
|--|---------------------------|--|---------------------------|---|---------------------------|
| 211<br>निर्वाचक का नाम : सुभाष<br>पिता का नाम: कालू<br>गृह संख्या : 39<br>उम्र : 49 लिंग : पुरुष                   | WOM0332189<br>फोटो उपलब्ध | 212<br>निर्वाचक का नाम : ईन्दुबाई<br>पति का नाम: सुभाष<br>गृह संख्या : 39<br>उम्र : 48 लिंग : महिला            | WOM0332197<br>फोटो उपलब्ध | 213<br>निर्वाचक का नाम : बिहारी<br>पिता का नाम: कालू<br>गृह संख्या : 39<br>उम्र : 38 लिंग : पुरुष             | WOM4528493<br>फोटो उपलब्ध |
| 214<br>निर्वाचक का नाम : ललिता<br>पति का नाम: बिहारी<br>गृह संख्या : 39<br>उम्र : 36 लिंग : महिला                  | WOM4528501<br>फोटो उपलब्ध | 215<br>निर्वाचक का नाम : रविशंकर<br>पिता का नाम: सुभाष<br>गृह संख्या : 39<br>उम्र : 27 लिंग : पुरुष            | WOM0843599<br>फोटो उपलब्ध | 216<br>निर्वाचक का नाम : सकराति<br>पति का नाम: रविशंकर<br>गृह संख्या : 39<br>उम्र : 24 लिंग : महिला           | WOM1136605<br>फोटो उपलब्ध |
| 217<br>निर्वाचक का नाम : विकाश कार्से<br>पिता का नाम: सुभाष कार्से<br>गृह संख्या : 39<br>उम्र : 22 लिंग : पुरुष    | WOM1467968<br>फोटो उपलब्ध | 218<br>निर्वाचक का नाम : भैयालाल<br>पिता का नाम: सानू<br>गृह संख्या : 40/1<br>उम्र : 68 लिंग : पुरुष           | WOM0332247<br>फोटो उपलब्ध | 219<br>निर्वाचक का नाम : श्री अनारसिंग<br>पिता का नाम: भैयालाल<br>गृह संख्या : 40/1<br>उम्र : 43 लिंग : पुरुष | WOM0080853<br>फोटो उपलब्ध |
| 220<br>निर्वाचक का नाम : सुनीता बाई<br>पति का नाम: अनारसिंह<br>गृह संख्या : 40/1<br>उम्र : 42 लिंग : महिला         | WOM1489376<br>फोटो उपलब्ध | 221<br>निर्वाचक का नाम : श्रीराम कोरकू<br>पिता का नाम: भैयालाल<br>गृह संख्या : 40/1<br>उम्र : 34 लिंग : पुरुष  | WOM4566188<br>फोटो उपलब्ध | 222<br>निर्वाचक का नाम : संगीता कोरकू<br>पति का नाम: श्रीराम<br>गृह संख्या : 40/1<br>उम्र : 33 लिंग : महिला   | WOM4566212<br>फोटो उपलब्ध |
| 223<br>निर्वाचक का नाम : अजय मार्को<br>पिता का नाम: अनारसिंग मार्को<br>गृह संख्या : 40/1<br>उम्र : 22 लिंग : पुरुष | WOM1554179<br>फोटो उपलब्ध | 224<br>निर्वाचक का नाम : छोटेलाल<br>पिता का नाम: सानू<br>गृह संख्या : 40/2<br>उम्र : 65 लिंग : पुरुष           | WOM0332239<br>फोटो उपलब्ध | 225<br>निर्वाचक का नाम : रामकली<br>पति का नाम: छोटेलाल<br>गृह संख्या : 40/2<br>उम्र : 62 लिंग : महिला         | WOM0332221<br>फोटो उपलब्ध |
| 226<br>निर्वाचक का नाम : परसराम<br>पिता का नाम: छोटेलाल<br>गृह संख्या : 40/2<br>उम्र : 37 लिंग : पुरुष             | WOM4675047<br>फोटो उपलब्ध | 227<br>निर्वाचक का नाम : शिवकुमार काजले<br>पिता का नाम: छोटेलाल<br>गृह संख्या : 40/2<br>उम्र : 37 लिंग : पुरुष | WOM4528519<br>फोटो उपलब्ध | 228<br>निर्वाचक का नाम : राधेश्याम<br>पिता का नाम: पुन्या<br>गृह संख्या : 40/2<br>उम्र : 36 लिंग : पुरुष      | WOM0909416<br>फोटो उपलब्ध |
| 229<br>निर्वाचक का नाम : काली बाई<br>पति का नाम: राधेश्याम<br>गृह संख्या : 40/2<br>उम्र : 35 लिंग : महिला          | WOM0959189<br>फोटो उपलब्ध | 230<br>निर्वाचक का नाम : रेखा<br>पति का नाम: परसराम<br>गृह संख्या : 40/2<br>उम्र : 34 लिंग : महिला             | WOM4675054<br>फोटो उपलब्ध | 231<br>निर्वाचक का नाम : कलावती काजले<br>पति का नाम: शिवकुमार<br>गृह संख्या : 40/2<br>उम्र : 33 लिंग : महिला  | WOM4528527<br>फोटो उपलब्ध |
| 232<br>निर्वाचक का नाम : मीरकायबाई<br>पति का नाम: बाबूलाल<br>गृह संख्या : 41<br>उम्र : 75 लिंग : महिला             | WOM0332254<br>फोटो उपलब्ध | 233<br>निर्वाचक का नाम : रामकरण<br>पिता का नाम: बाबूलाल<br>गृह संख्या : 41<br>उम्र : 43 लिंग : पुरुष           | WOM0081364<br>फोटो उपलब्ध | 234<br>निर्वाचक का नाम : तुलसीराम<br>पिता का नाम: बाबूलाल<br>गृह संख्या : 41<br>उम्र : 41 लिंग : पुरुष        | WOM4206090<br>फोटो उपलब्ध |
| 235<br>निर्वाचक का नाम : सलीता<br>पति का नाम: तुलसीराम<br>गृह संख्या : 41<br>उम्र : 33 लिंग : महिला                | WOM1370378<br>फोटो उपलब्ध | 236<br>निर्वाचक का नाम : रामू<br>पिता का नाम: सानू<br>गृह संख्या : 42<br>उम्र : 62 लिंग : पुरुष                | CHT1110279<br>फोटो उपलब्ध | 237<br>निर्वाचक का नाम : राजू<br>पिता का नाम: रामू<br>गृह संख्या : 42<br>उम्र : 35 लिंग : पुरुष               | WOM4528535<br>फोटो उपलब्ध |
| 238<br>निर्वाचक का नाम : शांति<br>पति का नाम: राजू<br>गृह संख्या : 42<br>उम्र : 33 लिंग : महिला                    | WOM4528543<br>फोटो उपलब्ध | 239<br>निर्वाचक का नाम : जालमसिंह<br>पिता का नाम: बाबूलाल<br>गृह संख्या : 43<br>उम्र : 50 लिंग : पुरुष         | WOM0985093<br>फोटो उपलब्ध | 240<br>निर्वाचक का नाम : विश्राम<br>पिता का नाम: हीरालाल<br>गृह संख्या : 43<br>उम्र : 41 लिंग : पुरुष         | WOM4528550<br>फोटो उपलब्ध |

|   |            |   |            |  |            |
|---|------------|---|------------|--|------------|
| 241<br>निर्वाचक का नाम : सौगंती<br>पति का नाम: विश्राम<br>गृह संख्या : 43<br>उम्र : 40 लिंग : महिला               | WOM4528568 | 242<br>निर्वाचक का नाम : रामकली<br>पति का नाम: जालमसिंग<br>गृह संख्या : 43<br>उम्र : 39 लिंग : महिला            | WOM0776468 | 243<br>निर्वाचक का नाम : भगवान<br>पिता का नाम: बाबूलाल<br>गृह संख्या : 43<br>उम्र : 37 लिंग : पुरुष                | WOM4528576 |
| 244<br>निर्वाचक का नाम : सुनिता<br>पति का नाम: भगवान<br>गृह संख्या : 43<br>उम्र : 35 लिंग : महिला                 | WOM4528584 | 245<br>निर्वाचक का नाम : परमीबाई<br>पति का नाम: शिवलाल<br>गृह संख्या : 45<br>उम्र : 65 लिंग : महिला             | WOM0332262 | 246<br>निर्वाचक का नाम : गोपीबाई<br>पति का नाम: हरीराम<br>गृह संख्या : 47/2<br>उम्र : 68 लिंग : महिला              | WOM0966937 |
| 247<br>निर्वाचक का नाम : मंगू<br>पिता का नाम: नवलू<br>गृह संख्या : 48<br>उम्र : 62 लिंग : पुरुष                   | WOM0985101 | 248<br>निर्वाचक का नाम : जगू<br>पिता का नाम: नवलू<br>गृह संख्या : 48<br>उम्र : 60 लिंग : पुरुष                  | WOM4527917 | 249<br>निर्वाचक का नाम : कमलाबाई<br>पति का नाम: मंगू<br>गृह संख्या : 48<br>उम्र : 60 लिंग : महिला                  | WOM0985119 |
| 250<br>निर्वाचक का नाम : झल्लोबाई<br>पति का नाम: जगू<br>गृह संख्या : 48<br>उम्र : 58 लिंग : महिला                 | WOM0332296 | 251<br>निर्वाचक का नाम : दशरथ<br>पिता का नाम: मगु<br>गृह संख्या : 48<br>उम्र : 36 लिंग : पुरुष                  | WOM4528592 | 252<br>निर्वाचक का नाम : सुमित्रा<br>पति का नाम: दशरथ<br>गृह संख्या : 48<br>उम्र : 34 लिंग : महिला                 | WOM4528600 |
| 253<br>निर्वाचक का नाम : प्रतिराज धुर्वे<br>पिता का नाम: मंगू धुर्वे<br>गृह संख्या : 48<br>उम्र : 22 लिंग : पुरुष | WOM1630367 | 254<br>निर्वाचक का नाम : प्रकाश उडके<br>पिता का नाम: सौमाजी उडके<br>गृह संख्या : 48/1<br>उम्र : 41 लिंग : पुरुष | WOM0169235 | 255<br>निर्वाचक का नाम : सावित्री उडके<br>पति का नाम: प्रकाश उडके<br>गृह संख्या : 48/1<br>उम्र : 35 लिंग : महिला   | WOM0169243 |
| 256<br>निर्वाचक का नाम : भारत<br>पिता का नाम: मंगू<br>गृह संख्या : 48/2<br>उम्र : 31 लिंग : पुरुष                 | WOM1136258 | 257<br>निर्वाचक का नाम : ज्योति<br>पति का नाम: भारत<br>गृह संख्या : 48/2<br>उम्र : 28 लिंग : महिला              | WOM1136241 | 258<br>निर्वाचक का नाम : भागीरथ<br>पिता का नाम: मंगू<br>गृह संख्या : 48/3<br>उम्र : 25 लिंग : पुरुष                | WOM1365626 |
| 259<br>निर्वाचक का नाम : मुन्ना लाल<br>पिता का नाम: लगडा<br>गृह संख्या : 49<br>उम्र : 68 लिंग : पुरुष             | WOM4527925 | 260<br>निर्वाचक का नाम : कालईबाई<br>पति का नाम: मुन्नालाल<br>गृह संख्या : 49<br>उम्र : 65 लिंग : महिला          | WOM4527933 | 261<br>निर्वाचक का नाम : सतीश<br>पिता का नाम: मुन्नालाल<br>गृह संख्या : 49<br>उम्र : 34 लिंग : पुरुष               | WOM4528618 |
| 262<br>निर्वाचक का नाम : जाकू<br>पति का नाम: सतीश<br>गृह संख्या : 49<br>उम्र : 33 लिंग : महिला                    | WOM1136589 | 263<br>निर्वाचक का नाम : अशोक<br>पिता का नाम: मुन्नालाल<br>गृह संख्या : 49<br>उम्र : 31 लिंग : पुरुष            | WOM4856464 | 264<br>निर्वाचक का नाम : रतन<br>पिता का नाम: मुन्नालाल<br>गृह संख्या : 49<br>उम्र : 29 लिंग : पुरुष                | WOM0700930 |
| 265<br>निर्वाचक का नाम : निर्मला<br>पति का नाम: अशोक<br>गृह संख्या : 49<br>उम्र : 29 लिंग : महिला                 | WOM0700955 | 266<br>निर्वाचक का नाम : कविता<br>पति का नाम: रतन<br>गृह संख्या : 49<br>उम्र : 29 लिंग : महिला                  | WOM1136639 | 267<br>निर्वाचक का नाम : रायसिंग कास्टे<br>पिता का नाम: मुन्ना कास्टे<br>गृह संख्या : 49<br>उम्र : 24 लिंग : पुरुष | WOM1632322 |
| 268<br>निर्वाचक का नाम : रीना कास्टे<br>पिता का नाम: मुन्ना कास्टे<br>गृह संख्या : 49<br>उम्र : 21 लिंग : महिला   | WOM1631779 | 269<br>निर्वाचक का नाम : हीराबाई<br>पति का नाम: गेंदालाल<br>गृह संख्या : 50<br>उम्र : 68 लिंग : महिला           | WOM0332304 | 270<br>निर्वाचक का नाम : नानकराम<br>पिता का नाम: गेंदालाल<br>गृह संख्या : 50<br>उम्र : 54 लिंग : पुरुष             | WOM0332312 |

|  |            |  |            |  |            |
|--|------------|--|------------|--|------------|
| 271<br>निर्वाचक का नाम : शान्तिबाई<br>पति का नाम: नानकराम<br>गृह संख्या : 50<br>उम्र : 52 लिंग : महिला           | WOM0332320 | 272<br>निर्वाचक का नाम : सावित्री गौतम<br>पति का नाम: सूरजलाल गौतम<br>गृह संख्या : 50<br>उम्र : 30 लिंग : महिला  | WOM1636596 | 273<br>निर्वाचक का नाम : मिश्रीलाल गौतम<br>पिता का नाम: नानकराम गौतम<br>गृह संख्या : 50<br>उम्र : 21 लिंग : पुरुष  | WOM1636554 |
| 274<br>निर्वाचक का नाम : सूरजलाल गौतम<br>पिता का नाम: नानकराम गौतम<br>गृह संख्या : 50<br>उम्र : 21 लिंग : पुरुष  | WOM1641513 | 275<br>निर्वाचक का नाम : धन्नालाल पालवी<br>पिता का नाम: भाउ<br>गृह संख्या : 52<br>उम्र : 65 लिंग : पुरुष         | WOM4844429 | 276<br>निर्वाचक का नाम : गयाबाई<br>पति का नाम: धन्नलाल<br>गृह संख्या : 52<br>उम्र : 60 लिंग : महिला                | WOM0985127 |
| 277<br>निर्वाचक का नाम : राहुल पालवी<br>पिता का नाम: धन्नालाल<br>गृह संख्या : 52<br>उम्र : 32 लिंग : पुरुष       | WOM4566238 | 278<br>निर्वाचक का नाम : अंकुश<br>पिता का नाम: धन्नालाल<br>गृह संख्या : 52<br>उम्र : 30 लिंग : पुरुष             | WOM0959171 | 279<br>निर्वाचक का नाम : जामली पलवी<br>पति का नाम: राहुल पलवी<br>गृह संख्या : 52<br>उम्र : 26 लिंग : महिला         | WOM1363050 |
| 280<br>निर्वाचक का नाम : अविनाश पलवी<br>पिता का नाम: धन्नालाल पलवी<br>गृह संख्या : 52<br>उम्र : 22 लिंग : पुरुष  | WOM1363027 | 281<br>निर्वाचक का नाम : रंगा शंकर पालवी<br>पति का नाम: अंकुश पालवी<br>गृह संख्या : 52<br>उम्र : 22 लिंग : महिला | WOM1405638 | 282<br>निर्वाचक का नाम : शीवराम<br>पिता का नाम: खोजरिया<br>गृह संख्या : 53<br>उम्र : 68 लिंग : पुरुष               | WOM0332338 |
| 283<br>निर्वाचक का नाम : ललिता पालवी<br>पति का नाम: सुखलाल पालवी<br>गृह संख्या : 53<br>उम्र : 44 लिंग : महिला    | WOM1466333 | 284<br>निर्वाचक का नाम : शिवकुमार<br>पिता का नाम: शिवराम<br>गृह संख्या : 53<br>उम्र : 40 लिंग : पुरुष            | WOM4319034 | 285<br>निर्वाचक का नाम : मुन्नीबाई<br>पति का नाम: शिवकुमार<br>गृह संख्या : 53<br>उम्र : 38 लिंग : महिला            | WOM4319042 |
| 286<br>निर्वाचक का नाम : सुखलाल<br>पिता का नाम: शिवराम<br>गृह संख्या : 53<br>उम्र : 35 लिंग : पुरुष              | WOM4528659 | 287<br>निर्वाचक का नाम : तुलसीराम<br>पिता का नाम: शिवराम<br>गृह संख्या : 53<br>उम्र : 32 लिंग : पुरुष            | WOM4637245 | 288<br>निर्वाचक का नाम : कबिता पालवी<br>पति का नाम: तुलसीराम पालवी<br>गृह संख्या : 53<br>उम्र : 31 लिंग : महिला    | WOM1676436 |
| 289<br>निर्वाचक का नाम : उषा चौहान<br>पति का नाम: शिवकुमार चौहान<br>गृह संख्या : 53/2<br>उम्र : 36 लिंग : महिला  | WOM4974895 | 290<br>निर्वाचक का नाम : अमरसिंह<br>पिता का नाम: मोतीलाल<br>गृह संख्या : 54<br>उम्र : 65 लिंग : पुरुष            | WOM4527941 | 291<br>निर्वाचक का नाम : गंगा बाई पाटील<br>पति का नाम: अमरसिंह<br>गृह संख्या : 54<br>उम्र : 37 लिंग : महिला        | WOM1307511 |
| 292<br>निर्वाचक का नाम : उर्मिला पाटिल<br>पिता का नाम: संतराम पाटिल<br>गृह संख्या : 54<br>उम्र : 28 लिंग : महिला | WOM1633312 | 293<br>निर्वाचक का नाम : राजू पाटिल<br>पिता का नाम: अमर सिंह पाटिल<br>गृह संख्या : 54<br>उम्र : 24 लिंग : पुरुष  | WOM1630680 | 294<br>निर्वाचक का नाम : रामप्रसाद पाटिल<br>पिता का नाम: संतराम पाटिल<br>गृह संख्या : 54<br>उम्र : 24 लिंग : पुरुष | WOM1633528 |
| 295<br>निर्वाचक का नाम : हिरालाल<br>पिता का नाम: सुकराम<br>गृह संख्या : 55<br>उम्र : 53 लिंग : पुरुष             | WOM0332346 | 296<br>निर्वाचक का नाम : भैयालाल<br>पिता का नाम: सुखराम<br>गृह संख्या : 55<br>उम्र : 36 लिंग : पुरुष             | WOM4528683 | 297<br>निर्वाचक का नाम : दुर्गा<br>पति का नाम: भैयालाल<br>गृह संख्या : 55<br>उम्र : 33 लिंग : महिला                | WOM4870085 |
| 298<br>निर्वाचक का नाम : नंदराम<br>पिता का नाम: सीताराम<br>गृह संख्या : 56/2<br>उम्र : 72 लिंग : पुरुष           | WOM0332353 | 299<br>निर्वाचक का नाम : गिरिशकुमार<br>पिता का नाम: राजाराम<br>गृह संख्या : 56/2<br>उम्र : 45 लिंग : पुरुष       | CHT1532217 | 300<br>निर्वाचक का नाम : संतोषबाई<br>पति का नाम: गिरिशकुमार<br>गृह संख्या : 56/2<br>उम्र : 43 लिंग : महिला         | CHT1532258 |

|  |                           |   |                           |   |                           |
|--|---------------------------|---|---------------------------|---|---------------------------|
| 301<br>निर्वाचक का नाम : पंचम<br>पिता का नाम: नंदराम<br>गृह संख्या : 56/2<br>उम्र : 41 लिंग : पुरुष                  | WOM0080903<br>फोटो उपलब्ध | 302<br>निर्वाचक का नाम : जीवन बाई<br>पति का नाम: पंचम<br>गृह संख्या : 56/2<br>उम्र : 39 लिंग : महिला        | WOM4675062<br>फोटो उपलब्ध | 303<br>निर्वाचक का नाम : यशवंत पंचोरे<br>पिता का नाम: गिरीश पंचोरे<br>गृह संख्या : 56/2<br>उम्र : 25 लिंग : पुरुष | WOM0926105<br>फोटो उपलब्ध |
| 304<br>निर्वाचक का नाम : शुभम पंचोरे<br>पिता का नाम: गिरीश पंचोरे<br>गृह संख्या : 56/2<br>उम्र : 22 लिंग : पुरुष     | WOM1471317<br>फोटो उपलब्ध | 305<br>निर्वाचक का नाम : सुनील पंचोरे<br>पिता का नाम: नंदराम<br>गृह संख्या : 56/3<br>उम्र : 46 लिंग : पुरुष | WOM1136498<br>फोटो उपलब्ध | 306<br>निर्वाचक का नाम : माया बाई<br>पति का नाम: सुनील<br>गृह संख्या : 56/3<br>उम्र : 45 लिंग : महिला             | WOM1136522<br>फोटो उपलब्ध |
| 307<br>निर्वाचक का नाम : प्रेमलता पंचोरे<br>पिता का नाम: सुनिल पंचोरे<br>गृह संख्या : 56/3<br>उम्र : 21 लिंग : महिला | WOM1632181<br>फोटो उपलब्ध | 308<br>निर्वाचक का नाम : श्यामलाल<br>पिता का नाम: ओंकार<br>गृह संख्या : 61<br>उम्र : 68 लिंग : पुरुष        | WOM4527958<br>फोटो उपलब्ध | 309<br>निर्वाचक का नाम : समोतीबाई<br>पति का नाम: श्यामलाल<br>गृह संख्या : 61<br>उम्र : 67 लिंग : महिला            | WOM0332213<br>फोटो उपलब्ध |
| 310<br>निर्वाचक का नाम : सेवतीबाई<br>पति का नाम: श्यामलाल<br>गृह संख्या : 61<br>उम्र : 58 लिंग : महिला               | WOM0332395<br>फोटो उपलब्ध | 311<br>निर्वाचक का नाम : तारावतीबाई<br>पति का नाम: कुजीलाल<br>गृह संख्या : 61<br>उम्र : 56 लिंग : महिला     | CHT0278515<br>फोटो उपलब्ध | 312<br>निर्वाचक का नाम : कुवरसिंग गौतम<br>पिता का नाम: श्यामलाल<br>गृह संख्या : 61<br>उम्र : 45 लिंग : पुरुष      | CHT1107838<br>फोटो उपलब्ध |
| 313<br>निर्वाचक का नाम : सुमारी बाई गौतम<br>पति का नाम: कुवरसिंग<br>गृह संख्या : 61<br>उम्र : 43 लिंग : महिला        | CHT1108208<br>फोटो उपलब्ध | 314<br>निर्वाचक का नाम : दारासिंग<br>पिता का नाम: श्यामलाल<br>गृह संख्या : 61<br>उम्र : 41 लिंग : पुरुष     | WOM4319059<br>फोटो उपलब्ध | 315<br>निर्वाचक का नाम : तनवंत सींग<br>पिता का नाम: श्यामलाल<br>गृह संख्या : 61<br>उम्र : 40 लिंग : पुरुष         | WOM4528691<br>फोटो उपलब्ध |
| 316<br>निर्वाचक का नाम : मीराबाई<br>पति का नाम: तनवंतसिंह<br>गृह संख्या : 61<br>उम्र : 39 लिंग : महिला               | WOM4319067<br>फोटो उपलब्ध | 317<br>निर्वाचक का नाम : उषाबाई<br>पति का नाम: दारासिंग<br>गृह संख्या : 61<br>उम्र : 38 लिंग : महिला        | WOM4319075<br>फोटो उपलब्ध | 318<br>निर्वाचक का नाम : लवकुश<br>पिता का नाम: कुजीलाल<br>गृह संख्या : 61<br>उम्र : 33 लिंग : पुरुष               | WOM4566063<br>फोटो उपलब्ध |
| 319<br>निर्वाचक का नाम : जमुना बाई<br>पति का नाम: लवकुश<br>गृह संख्या : 61<br>उम्र : 31 लिंग : महिला                 | WOM1184506<br>फोटो उपलब्ध | 320<br>निर्वाचक का नाम : विनोद<br>पिता का नाम: कुजीलाल<br>गृह संख्या : 61<br>उम्र : 28 लिंग : पुरुष         | WOM1467992<br>फोटो उपलब्ध | 321<br>निर्वाचक का नाम : रवि गौतम<br>पिता का नाम: कुवरसिंग गौतम<br>गृह संख्या : 61<br>उम्र : 21 लिंग : पुरुष      | WOM1485044<br>फोटो उपलब्ध |
| 322<br>निर्वाचक का नाम : कन्हैयालाल<br>पिता का नाम: बाटू<br>गृह संख्या : 62/1<br>उम्र : 62 लिंग : पुरुष              | WOM4527974<br>फोटो उपलब्ध | 323<br>निर्वाचक का नाम : शालोबाई<br>पति का नाम: कन्हैयालाल<br>गृह संख्या : 62/1<br>उम्र : 60 लिंग : महिला   | WOM4527966<br>फोटो उपलब्ध | 324<br>निर्वाचक का नाम : शोभाराम<br>पिता का नाम: बाटू<br>गृह संख्या : 62/1<br>उम्र : 56 लिंग : पुरुष              | WOM0332403<br>फोटो उपलब्ध |
| 325<br>निर्वाचक का नाम : हरीचन्द्र<br>पिता का नाम: शोभाराम<br>गृह संख्या : 62/1<br>उम्र : 48 लिंग : पुरुष            | WOM0985143<br>फोटो उपलब्ध | 326<br>निर्वाचक का नाम : नन्दराम काजले<br>पिता का नाम: बाटू<br>गृह संख्या : 62/1<br>उम्र : 42 लिंग : पुरुष  | WOM4974853<br>फोटो उपलब्ध | 327<br>निर्वाचक का नाम : अनिता<br>पति का नाम: हरिशचंद<br>गृह संख्या : 62/1<br>उम्र : 39 लिंग : महिला              | WOM4528725<br>फोटो उपलब्ध |
| 328<br>निर्वाचक का नाम : सुमत्रा<br>पति का नाम: नन्दलाल<br>गृह संख्या : 62/1<br>उम्र : 38 लिंग : महिला               | WOM0081372<br>फोटो उपलब्ध | 329<br>निर्वाचक का नाम : अजय<br>पिता का नाम: कन्हैयालाल<br>गृह संख्या : 62/1<br>उम्र : 32 लिंग : पुरुष      | WOM4675070<br>फोटो उपलब्ध | 330<br>निर्वाचक का नाम : दिपक काजले<br>पिता का नाम: हरीश चंद काजले<br>गृह संख्या : 62/1<br>उम्र : 27 लिंग : पुरुष | WOM0843615<br>फोटो उपलब्ध |

|  |            |  |            |   |            |
|--|------------|--|------------|---|------------|
| 331<br>निर्वाचक का नाम : दिव्या<br>पिता का नाम: हरिशुद्ध काजले<br>गृह संख्या : 62/1<br>उम्र : 23 लिंग : महिला  | WOM1370030 | 332<br>निर्वाचक का नाम : रानी काजले<br>पति का नाम: दीपक काजले<br>गृह संख्या : 62/1<br>उम्र : 22 लिंग : महिला           | WOM1658335 | 333<br>निर्वाचक का नाम : प्रेमलता काजले<br>पति का नाम: अजय काजले<br>गृह संख्या : 62/1<br>उम्र : 21 लिंग : महिला     | WOM1671502 |
| 334<br>निर्वाचक का नाम : प्रिया<br>पिता का नाम: हरीशचंद<br>गृह संख्या : 62/1<br>उम्र : 19 लिंग : महिला         | WOM1729847 | 335<br>निर्वाचक का नाम : सुमित्रा<br>पिता का नाम: श्यामलाल<br>गृह संख्या : 62/2<br>उम्र : 36 लिंग : महिला              | WOM4675088 | 336<br>निर्वाचक का नाम : झिरपलीबाई<br>पति का नाम: नारायण<br>गृह संख्या : 62/3<br>उम्र : 52 लिंग : महिला             | CHT2068906 |
| 337<br>निर्वाचक का नाम : गंगा बाई<br>पति का नाम: रामकरण<br>गृह संख्या : 62/4<br>उम्र : 36 लिंग : महिला         | WOM4528733 | 338<br>निर्वाचक का नाम : रामकुबाई<br>पति का नाम: विश्राम<br>गृह संख्या : 62/5<br>उम्र : 55 लिंग : महिला                | WOM0332486 | 339<br>निर्वाचक का नाम : भाउलाल<br>पिता का नाम: विश्राम<br>गृह संख्या : 62/5<br>उम्र : 37 लिंग : पुरुष              | WOM4637252 |
| 340<br>निर्वाचक का नाम : अनिता<br>पति का नाम: भाउलाल<br>गृह संख्या : 62/5<br>उम्र : 34 लिंग : महिला            | WOM4637260 | 341<br>निर्वाचक का नाम : कालुराम<br>पिता का नाम: सानू<br>गृह संख्या : 63<br>उम्र : 25 लिंग : पुरुष                     | WOM0930768 | 342<br>निर्वाचक का नाम : नर्मदी बाई<br>पति का नाम: कालुराम<br>गृह संख्या : 63<br>उम्र : 23 लिंग : महिला             | WOM1470079 |
| 343<br>निर्वाचक का नाम : सानू<br>पिता का नाम: भाऊ<br>गृह संख्या : 64<br>उम्र : 58 लिंग : पुरुष                 | WOM0926113 | 344<br>निर्वाचक का नाम : तुलसी बाई<br>पति का नाम: सानू<br>गृह संख्या : 64<br>उम्र : 53 लिंग : महिला                    | WOM0926071 | 345<br>निर्वाचक का नाम : छोटेलाल<br>पिता का नाम: बाटू<br>गृह संख्या : 65<br>उम्र : 60 लिंग : पुरुष                  | CHT0278655 |
| 346<br>निर्वाचक का नाम : गोपी<br>पति का नाम: छोटेलाल<br>गृह संख्या : 65<br>उम्र : 58 लिंग : महिला              | WOM0332429 | 347<br>निर्वाचक का नाम : राकेश कुमार काजले<br>पिता का नाम: छोटेलाल<br>गृह संख्या : 65<br>उम्र : 33 लिंग : पुरुष        | WOM1135672 | 348<br>निर्वाचक का नाम : शशिकला काजले<br>पति का नाम: राकेश कुमार काजले<br>गृह संख्या : 65<br>उम्र : 31 लिंग : महिला | WOM4844437 |
| 349<br>निर्वाचक का नाम : शंकर काजले<br>पिता का नाम: छोटेलाल काजले<br>गृह संख्या : 65<br>उम्र : 22 लिंग : पुरुष | WOM1665983 | 350<br>निर्वाचक का नाम : उमराव पालवी<br>पिता का नाम: छोटेलाल पालवी<br>गृह संख्या : 65/1<br>उम्र : 41 लिंग : पुरुष      | WOM1633643 | 351<br>निर्वाचक का नाम : अनीता बाई पालवी<br>पति का नाम: उमराव पालवी<br>गृह संख्या : 65/1<br>उम्र : 39 लिंग : महिला  | WOM1634104 |
| 352<br>निर्वाचक का नाम : मोहन पालवी<br>पिता का नाम: उमराव पालवी<br>गृह संख्या : 65/1<br>उम्र : 20 लिंग : पुरुष | WOM1631688 | 353<br>निर्वाचक का नाम : मोहनलाल<br>पिता का नाम: शिवराम<br>गृह संख्या : 66/2<br>उम्र : 68 लिंग : पुरुष                 | WOM0433789 | 354<br>निर्वाचक का नाम : लीलाबाई<br>पति का नाम: मोहनलाल<br>गृह संख्या : 66/2<br>उम्र : 65 लिंग : महिला              | CHT1371343 |
| 355<br>निर्वाचक का नाम : खेमचन्द्र<br>पिता का नाम: मोहनलाल<br>गृह संख्या : 66/2<br>उम्र : 48 लिंग : पुरुष      | CHT1108992 | 356<br>निर्वाचक का नाम : समोतीबाई<br>पति का नाम: खेमचन्द्र<br>गृह संख्या : 66/2<br>उम्र : 45 लिंग : महिला              | CHT1109008 | 357<br>निर्वाचक का नाम : कृष्णा<br>पिता का नाम: मोहन लाल<br>गृह संख्या : 66/2<br>उम्र : 41 लिंग : पुरुष             | CHT1541069 |
| 358<br>निर्वाचक का नाम : आरती<br>पति का नाम: कृष्णा<br>गृह संख्या : 66/2<br>उम्र : 34 लिंग : महिला             | WOM4528741 | 359<br>निर्वाचक का नाम : दीपेश प्रजापति<br>पिता का नाम: खेमचंद प्रजापति<br>गृह संख्या : 66/2<br>उम्र : 25 लिंग : पुरुष | WOM0930628 | 360<br>निर्वाचक का नाम : सुनीता कासडे<br>पति का नाम: गुलाब<br>गृह संख्या : 67<br>उम्र : 39 लिंग : महिला             | WOM1338193 |

|   |                           |  |                           |   |                           |
|---|---------------------------|--|---------------------------|---|---------------------------|
| 361<br>निर्वाचक का नाम : इमरत लाल<br>पिता का नाम: अनार सिंग<br>गृह संख्या : 67<br>उम्र : 30 लिंग : पुरुष          | WOM1281005<br>फोटो उपलब्ध | 362<br>निर्वाचक का नाम : ज्योति राठोड़<br>पति का नाम: विजय<br>गृह संख्या : 67<br>उम्र : 26 लिंग : महिला              | WOM1334713<br>फोटो उपलब्ध | 363<br>निर्वाचक का नाम : सुखदेव<br>पिता का नाम: करतार<br>गृह संख्या : 68<br>उम्र : 27 लिंग : पुरुष                | WOM1280015<br>फोटो उपलब्ध |
| 364<br>निर्वाचक का नाम : प्रभु<br>पिता का नाम: रुसाल<br>गृह संख्या : 69<br>उम्र : 75 लिंग : पुरुष                 | WOM0332445<br>फोटो उपलब्ध | 365<br>निर्वाचक का नाम : भागवतीबाई<br>पति का नाम: प्रभु<br>गृह संख्या : 69<br>उम्र : 70 लिंग : महिला                 | WOM0332437<br>फोटो उपलब्ध | 366<br>निर्वाचक का नाम : रमेश<br>पिता का नाम: कृष्णा<br>गृह संख्या : 69<br>उम्र : 52 लिंग : पुरुष                 | WOM4528758<br>फोटो उपलब्ध |
| 367<br>निर्वाचक का नाम : दरबारसिंग<br>पिता का नाम: प्रभु<br>गृह संख्या : 69<br>उम्र : 48 लिंग : पुरुष             | WOM0332452<br>फोटो उपलब्ध | 368<br>निर्वाचक का नाम : सुनीता<br>पति का नाम: रमेश<br>गृह संख्या : 69<br>उम्र : 46 लिंग : महिला                     | WOM4206116<br>फोटो उपलब्ध | 369<br>निर्वाचक का नाम : अंगुरबाई<br>पति का नाम: दरबारसिंह<br>गृह संख्या : 69<br>उम्र : 43 लिंग : महिला           | CHT1107424<br>फोटो उपलब्ध |
| 370<br>निर्वाचक का नाम : लाक्षाबाई<br>पति का नाम: करतार<br>गृह संख्या : 69<br>उम्र : 39 लिंग : महिला              | WOM4637278<br>फोटो उपलब्ध | 371<br>निर्वाचक का नाम : गणेश राठौर<br>पिता का नाम: दरबार राठौर<br>गृह संख्या : 69<br>उम्र : 23 लिंग : पुरुष         | WOM1464130<br>फोटो उपलब्ध | 372<br>निर्वाचक का नाम : बुलबुल राठौर<br>पिता का नाम: दरबार राठौर<br>गृह संख्या : 69<br>उम्र : 20 लिंग : महिला    | WOM1546910<br>फोटो उपलब्ध |
| 373<br>निर्वाचक का नाम : राजेंद्र राठौर<br>पिता का नाम: नरसिंग राठौर<br>गृह संख्या : 70<br>उम्र : 41 लिंग : पुरुष | WOM1136779<br>फोटो उपलब्ध | 374<br>निर्वाचक का नाम : ज्योति<br>पति का नाम: राजेंद्र<br>गृह संख्या : 70<br>उम्र : 38 लिंग : महिला                 | WOM1280064<br>फोटो उपलब्ध | 375<br>निर्वाचक का नाम : कृष्ण राठौर<br>पिता का नाम: गोविंदसिंह<br>गृह संख्या : 70/1<br>उम्र : 32 लिंग : पुरुष    | WOM1185990<br>फोटो उपलब्ध |
| 376<br>निर्वाचक का नाम : प्रीति राठौर<br>पिता का नाम: गोविंदसिंह<br>गृह संख्या : 70/1<br>उम्र : 25 लिंग : महिला   | WOM1186220<br>फोटो उपलब्ध | 377<br>निर्वाचक का नाम : भारती राठौर<br>पति का नाम: कृष्ण कुमार राठौर<br>गृह संख्या : 70/1<br>उम्र : 25 लिंग : महिला | WOM1559855<br>फोटो उपलब्ध | 378<br>निर्वाचक का नाम : संदीप<br>पिता का नाम: गोविंदसिंह<br>गृह संख्या : 70/1<br>उम्र : 23 लिंग : पुरुष          | WOM1186212<br>फोटो उपलब्ध |
| 379<br>निर्वाचक का नाम : भारत चौहान<br>पिता का नाम: ताराचंद<br>गृह संख्या : 71<br>उम्र : 65 लिंग : पुरुष          | CHT0278770<br>फोटो उपलब्ध | 380<br>निर्वाचक का नाम : सागर बाई चौहान<br>पति का नाम: भारत चौहान<br>गृह संख्या : 71<br>उम्र : 62 लिंग : महिला       | CHT0278788<br>फोटो उपलब्ध | 381<br>निर्वाचक का नाम : प्रथ्वीराज<br>पिता का नाम: भारत<br>गृह संख्या : 71<br>उम्र : 22 लिंग : पुरुष             | WOM1280122<br>फोटो उपलब्ध |
| 382<br>निर्वाचक का नाम : प्रताप<br>पिता का नाम: कुंवरसिंग<br>गृह संख्या : 72<br>उम्र : 70 लिंग : पुरुष            | WOM0332460<br>फोटो उपलब्ध | 383<br>निर्वाचक का नाम : लक्ष्मण<br>पिता का नाम: प्रताप<br>गृह संख्या : 72<br>उम्र : 48 लिंग : पुरुष                 | WOM0986786<br>फोटो उपलब्ध | 384<br>निर्वाचक का नाम : श्रीमती लक्ष्मी<br>पति का नाम: लक्ष्मण<br>गृह संख्या : 72<br>उम्र : 43 लिंग : महिला      | CHT1108661<br>फोटो उपलब्ध |
| 385<br>निर्वाचक का नाम : अजीत<br>पिता का नाम: लक्ष्मण<br>गृह संख्या : 72<br>उम्र : 23 लिंग : पुरुष                | WOM1220474<br>फोटो उपलब्ध | 386<br>निर्वाचक का नाम : मोनिका<br>पिता का नाम: लक्ष्मण<br>गृह संख्या : 72<br>उम्र : 23 लिंग : महिला                 | WOM1370444<br>फोटो उपलब्ध | 387<br>निर्वाचक का नाम : कविता<br>पति का नाम: अजीत<br>गृह संख्या : 72<br>उम्र : 23 लिंग : महिला                   | WOM1684323<br>फोटो उपलब्ध |
| 388<br>निर्वाचक का नाम : अमरसिंग<br>पिता का नाम: श्रीचन्द<br>गृह संख्या : 73/1<br>उम्र : 55 लिंग : पुरुष          | WOM4318861<br>फोटो उपलब्ध | 389<br>निर्वाचक का नाम : रेसमबाई<br>पति का नाम: अमरसिंग<br>गृह संख्या : 73/1<br>उम्र : 53 लिंग : महिला               | CHT0278838<br>फोटो उपलब्ध | 390<br>निर्वाचक का नाम : प्रेमसिंह पेंवार<br>पिता का नाम: श्रीचन्द<br>गृह संख्या : 73/1<br>उम्र : 52 लिंग : पुरुष | WOM0332478<br>फोटो उपलब्ध |

|  |                           |  |                           |  |                           |
|--|---------------------------|--|---------------------------|--|---------------------------|
| 391<br>निर्वाचक का नाम : चैनसिंग<br>पिता का नाम: श्रीचन्द<br>गृह संख्या : 73/1<br>उम्र : 48 लिंग : पुरुष           | WOM0080911<br>फोटो उपलब्ध | 392<br>निर्वाचक का नाम : लखन<br>पिता का नाम: अमरसिंह<br>गृह संख्या : 73/1<br>उम्र : 33 लिंग : पुरुष                  | WOM4528774<br>फोटो उपलब्ध | 393<br>निर्वाचक का नाम : कृष्णा बाई पवार<br>पति का नाम: अशोक पवार<br>गृह संख्या : 73/1<br>उम्र : 31 लिंग : महिला | WOM0778662<br>फोटो उपलब्ध |
| 394<br>निर्वाचक का नाम : शिवानी<br>पिता का नाम: प्रेम सिंह<br>गृह संख्या : 73/1<br>उम्र : 27 लिंग : महिला          | WOM0843623<br>फोटो उपलब्ध | 395<br>निर्वाचक का नाम : दिपीका<br>पति का नाम: संदीप<br>गृह संख्या : 73/1<br>उम्र : 24 लिंग : महिला                  | WOM1728799<br>फोटो उपलब्ध | 396<br>निर्वाचक का नाम : संदीप<br>पिता का नाम: प्रेम सिंह<br>गृह संख्या : 73/1<br>उम्र : 23 लिंग : पुरुष         | WOM1220508<br>फोटो उपलब्ध |
| 397<br>निर्वाचक का नाम : यश पेंवार<br>पिता का नाम: प्रेमसिंह पेंवार<br>गृह संख्या : 73/1<br>उम्र : 21 लिंग : पुरुष | WOM1577915<br>फोटो उपलब्ध | 398<br>निर्वाचक का नाम : अशोक पवार<br>पिता का नाम: अमरसिंग<br>गृह संख्या : 73/2<br>उम्र : 34 लिंग : पुरुष            | WOM1136795<br>फोटो उपलब्ध | 399<br>निर्वाचक का नाम : ज्योति<br>पति का नाम: प्रवीण<br>गृह संख्या : 73/2<br>उम्र : 33 लिंग : महिला             | WOM1136035<br>फोटो उपलब्ध |
| 400<br>निर्वाचक का नाम : प्रवीण<br>पिता का नाम: जयसिंह<br>गृह संख्या : 73/2<br>उम्र : 31 लिंग : पुरुष              | WOM1136027<br>फोटो उपलब्ध | 401<br>निर्वाचक का नाम : ज्ञानसिंह<br>पिता का नाम: भगवानसिंग<br>गृह संख्या : 73/3<br>उम्र : 49 लिंग : पुरुष          | WOM0332676<br>फोटो उपलब्ध | 402<br>निर्वाचक का नाम : श्रीमती भागवती<br>पति का नाम: ज्ञानसिंग<br>गृह संख्या : 73/3<br>उम्र : 43 लिंग : महिला  | WOM0080929<br>फोटो उपलब्ध |
| 403<br>निर्वाचक का नाम : सोनाबाई<br>पति का नाम: मानसिंग<br>गृह संख्या : 73/3<br>उम्र : 42 लिंग : महिला             | CHT1108570<br>फोटो उपलब्ध | 404<br>निर्वाचक का नाम : मानसिंग<br>पिता का नाम: भगवानसिंग<br>गृह संख्या : 73/4<br>उम्र : 43 लिंग : पुरुष            | CHT1108745<br>फोटो उपलब्ध | 405<br>निर्वाचक का नाम : सागर बाई चौहान<br>पति का नाम: बंशीलाल<br>गृह संख्या : 74<br>उम्र : 63 लिंग : महिला      | WOM1136688<br>फोटो उपलब्ध |
| 406<br>निर्वाचक का नाम : बिंदु<br>पति का नाम: राजेश<br>गृह संख्या : 74<br>उम्र : 48 लिंग : महिला                   | WOM4368189<br>फोटो उपलब्ध | 407<br>निर्वाचक का नाम : राजेश<br>पिता का नाम: बंशीलाल<br>गृह संख्या : 74<br>उम्र : 37 लिंग : पुरुष                  | WOM4368171<br>फोटो उपलब्ध | 408<br>निर्वाचक का नाम : गब्बर<br>पिता का नाम: बंशीलाल<br>गृह संख्या : 74<br>उम्र : 32 लिंग : पुरुष              | WOM4528790<br>फोटो उपलब्ध |
| 409<br>निर्वाचक का नाम : ज्योति<br>पति का नाम: गब्बर<br>गृह संख्या : 74<br>उम्र : 28 लिंग : महिला                  | WOM0700906<br>फोटो उपलब्ध | 410<br>निर्वाचक का नाम : राधेश्याम राठौड़<br>पिता का नाम: मेहताब राठौड़<br>गृह संख्या : 76<br>उम्र : 31 लिंग : पुरुष | WOM4834461<br>फोटो उपलब्ध | 411<br>निर्वाचक का नाम : पूनम<br>पति का नाम: राधेश्याम<br>गृह संख्या : 76<br>उम्र : 30 लिंग : महिला              | WOM0959205<br>फोटो उपलब्ध |
| 412<br>निर्वाचक का नाम : सकरीबाई<br>पति का नाम: ताराचंद<br>गृह संख्या : 77<br>उम्र : 72 लिंग : महिला               | WOM0332668<br>फोटो उपलब्ध | 413<br>निर्वाचक का नाम : मेहताब राठौड़<br>पिता का नाम: ताराचन्द<br>गृह संख्या : 77<br>उम्र : 52 लिंग : पुरुष         | WOM0433797<br>फोटो उपलब्ध | 414<br>निर्वाचक का नाम : चरन<br>पिता का नाम: गुलाब सिंग<br>गृह संख्या : 77<br>उम्र : 49 लिंग : पुरुष             | WOM4675096<br>फोटो उपलब्ध |
| 415<br>निर्वाचक का नाम : मोहन सिंग<br>पिता का नाम: ताराचन्द<br>गृह संख्या : 77<br>उम्र : 48 लिंग : पुरुष           | WOM4527990<br>फोटो उपलब्ध | 416<br>निर्वाचक का नाम : लाक्षा बाई राठौड़<br>पति का नाम: मेहताब<br>गृह संख्या : 77<br>उम्र : 48 लिंग : महिला        | CHT1371509<br>फोटो उपलब्ध | 417<br>निर्वाचक का नाम : डालीबाई<br>पति का नाम: मोहनसिंग<br>गृह संख्या : 77<br>उम्र : 47 लिंग : महिला            | CHT1371517<br>फोटो उपलब्ध |
| 418<br>निर्वाचक का नाम : रेखा पंवार<br>पति का नाम: चरण<br>गृह संख्या : 77<br>उम्र : 46 लिंग : महिला                | WOM4854220<br>फोटो उपलब्ध | 419<br>निर्वाचक का नाम : सोहन<br>पिता का नाम: मेहताब<br>गृह संख्या : 77<br>उम्र : 28 लिंग : पुरुष                    | WOM0603225<br>फोटो उपलब्ध | 420<br>निर्वाचक का नाम : रोहित राठौड़<br>पिता का नाम: मेहताब राठौड़<br>गृह संख्या : 77<br>उम्र : 25 लिंग : पुरुष | WOM0959213<br>फोटो उपलब्ध |

|   |            |  |            |  |            |
|---|------------|--|------------|--|------------|
| 421<br>निर्वाचक का नाम : रणजीत<br>पिता का नाम: चरण<br>गृह संख्या : 77/1<br>उम्र : 27 लिंग : पुरुष             | WOM0603233 | 422<br>निर्वाचक का नाम : गणेश<br>पिता का नाम: चरण<br>गृह संख्या : 77/1<br>उम्र : 25 लिंग : पुरुष                   | WOM1220482 | 423<br>निर्वाचक का नाम : दीपक चौहान<br>पिता का नाम: चरण<br>गृह संख्या : 77/1<br>उम्र : 23 लिंग : पुरुष             | WOM1280882 |
| 424<br>निर्वाचक का नाम : काजल चौहान<br>पति का नाम: रणजीत चौहान<br>गृह संख्या : 77/1<br>उम्र : 21 लिंग : महिला | WOM1547199 | 425<br>निर्वाचक का नाम : राकेश<br>पिता का नाम: मोहनसिंग<br>गृह संख्या : 78<br>उम्र : 26 लिंग : पुरुष               | WOM0811067 | 426<br>निर्वाचक का नाम : श्रीचन्द<br>पिता का नाम: रांगडा<br>गृह संख्या : 79/1<br>उम्र : 60 लिंग : पुरुष            | WOM0332502 |
| 427<br>निर्वाचक का नाम : गोपीबाई<br>पति का नाम: श्रीचन्द<br>गृह संख्या : 79/1<br>उम्र : 55 लिंग : महिला       | WOM0332510 | 428<br>निर्वाचक का नाम : राजु<br>पिता का नाम: श्रीचंद<br>गृह संख्या : 79/1<br>उम्र : 37 लिंग : पुरुष               | WOM4368353 | 429<br>निर्वाचक का नाम : नीता राठौड<br>पिता का नाम: राजु राठौड<br>गृह संख्या : 79/1<br>उम्र : 35 लिंग : महिला      | WOM4932562 |
| 430<br>निर्वाचक का नाम : सुनीता<br>पति का नाम: मोहन<br>गृह संख्या : 79/1<br>उम्र : 25 लिंग : महिला            | WOM0843649 | 431<br>निर्वाचक का नाम : नगीन चौहान<br>पिता का नाम: बल्लूसिंग चौहान<br>गृह संख्या : 79/1<br>उम्र : 23 लिंग : पुरुष | WOM1465327 | 432<br>निर्वाचक का नाम : दीपक चौहान<br>पिता का नाम: बल्लूसिंग चौहान<br>गृह संख्या : 79/1<br>उम्र : 23 लिंग : पुरुष | WOM1641158 |
| 433<br>निर्वाचक का नाम : रवीना<br>पति का नाम: गोविंद<br>गृह संख्या : 79/2<br>उम्र : 28 लिंग : महिला           | WOM1365634 | 434<br>निर्वाचक का नाम : गोविन्द<br>पिता का नाम: श्रीचंद<br>गृह संख्या : 79/2<br>उम्र : 27 लिंग : पुरुष            | WOM0248567 | 435<br>निर्वाचक का नाम : पन्नालाल<br>पिता का नाम: शिवराम<br>गृह संख्या : 79/3<br>उम्र : 68 लिंग : पुरुष            | WOM4528006 |
| 436<br>निर्वाचक का नाम : मायाबाई<br>पति का नाम: दुवा<br>गृह संख्या : 79/3<br>उम्र : 39 लिंग : महिला           | WOM0700914 | 437<br>निर्वाचक का नाम : सजन सिंग<br>पिता का नाम: पन्नालाल<br>गृह संख्या : 79/3<br>उम्र : 32 लिंग : पुरुष          | WOM4675112 | 438<br>निर्वाचक का नाम : नारायण पँवार<br>पिता का नाम: सीताराम<br>गृह संख्या : 79/4<br>उम्र : 64 लिंग : पुरुष       | CHT0279018 |
| 439<br>निर्वाचक का नाम : नीयालोबाई<br>पति का नाम: नारायण<br>गृह संख्या : 79/4<br>उम्र : 60 लिंग : महिला       | CHT1110501 | 440<br>निर्वाचक का नाम : प्रकाशपवार<br>पिता का नाम: नारायण पवार<br>गृह संख्या : 79/4<br>उम्र : 45 लिंग : पुरुष     | CHT1532332 | 441<br>निर्वाचक का नाम : विजयसिंह पवार<br>पिता का नाम: नारायण पवार<br>गृह संख्या : 79/4<br>उम्र : 41 लिंग : पुरुष  | WOM0080986 |
| 442<br>निर्वाचक का नाम : पदमाबाई<br>पति का नाम: प्रकाश<br>गृह संख्या : 79/4<br>उम्र : 40 लिंग : महिला         | WOM4318879 | 443<br>निर्वाचक का नाम : ज्योति<br>पति का नाम: विजय<br>गृह संख्या : 79/4<br>उम्र : 33 लिंग : महिला                 | WOM4675120 | 444<br>निर्वाचक का नाम : राघवराव<br>पिता का नाम: छगन<br>गृह संख्या : 79/6<br>उम्र : 68 लिंग : पुरुष                | CHT1107267 |
| 445<br>निर्वाचक का नाम : गणेश<br>पिता का नाम: राघवराव<br>गृह संख्या : 79/6<br>उम्र : 46 लिंग : पुरुष          | CHT1107333 | 446<br>निर्वाचक का नाम : सुभद्राबाई<br>पति का नाम: रमेश<br>गृह संख्या : 79/6<br>उम्र : 45 लिंग : महिला             | CHT1209055 | 447<br>निर्वाचक का नाम : आशा<br>पति का नाम: गणेश<br>गृह संख्या : 79/6<br>उम्र : 40 लिंग : महिला                    | WOM4528824 |
| 448<br>निर्वाचक का नाम : सुरेश जाधव<br>पिता का नाम: रघुराम<br>गृह संख्या : 79/6<br>उम्र : 35 लिंग : पुरुष     | WOM0520668 | 449<br>निर्वाचक का नाम : रानी<br>पति का नाम: सुरेश<br>गृह संख्या : 79/6<br>उम्र : 32 लिंग : महिला                  | WOM4637286 | 450<br>निर्वाचक का नाम : मुकेश जाधव<br>पिता का नाम: राघवराव जाधव<br>गृह संख्या : 79/6<br>उम्र : 31 लिंग : पुरुष    | WOM4319117 |

|   |            |   |            |   |            |
|---|------------|---|------------|---|------------|
| 451<br>निर्वाचक का नाम : अजय<br>पिता का नाम: राघवराव<br>गृह संख्या : 79/6<br>उम्र : 30 लिंग : पुरुष               | WOM4932604 | 452<br>निर्वाचक का नाम : नीलम जाधव<br>पति का नाम: मुकेश जाधव<br>गृह संख्या : 79/6<br>उम्र : 30 लिंग : महिला | WOM0603241 | 453<br>निर्वाचक का नाम : पप्पू जाधव<br>पिता का नाम: रमेश<br>गृह संख्या : 79/7<br>उम्र : 25 लिंग : पुरुष               | WOM1288182 |
| 454<br>निर्वाचक का नाम : शेखर जाधव<br>पिता का नाम: रमेश<br>गृह संख्या : 79/7<br>उम्र : 23 लिंग : पुरुष            | WOM1288091 | 455<br>निर्वाचक का नाम : जगदीश<br>पिता का नाम: रामलाल<br>गृह संख्या : 80<br>उम्र : 48 लिंग : पुरुष          | WOM4319125 | 456<br>निर्वाचक का नाम : बनाबाई<br>पति का नाम: जगदीश<br>गृह संख्या : 80<br>उम्र : 46 लिंग : महिला                     | WOM4319133 |
| 457<br>निर्वाचक का नाम : संजय<br>पिता का नाम: जगदीश<br>गृह संख्या : 80<br>उम्र : 29 लिंग : पुरुष                  | WOM0603258 | 458<br>निर्वाचक का नाम : भारती<br>पति का नाम: संजय<br>गृह संख्या : 80<br>उम्र : 28 लिंग : महिला             | WOM0603266 | 459<br>निर्वाचक का नाम : ब्रजेश बेलदार<br>पिता का नाम: बंशीलाल<br>गृह संख्या : 80/1<br>उम्र : 35 लिंग : पुरुष         | WOM1136084 |
| 460<br>निर्वाचक का नाम : राहुल<br>पिता का नाम: जगदीश<br>गृह संख्या : 80/1<br>उम्र : 25 लिंग : पुरुष               | WOM1136704 | 461<br>निर्वाचक का नाम : अंजु<br>पति का नाम: ब्रजेश<br>गृह संख्या : 80/1<br>उम्र : 24 लिंग : महिला          | WOM1136399 | 462<br>निर्वाचक का नाम : गुलाबसिंग चौहान<br>पिता का नाम: प्यारसिंह चौहान<br>गृह संख्या : 81<br>उम्र : 42 लिंग : पुरुष | WOM0700922 |
| 463<br>निर्वाचक का नाम : ताराबाई चौहान<br>पति का नाम: गुलाबचंद चौहान<br>गृह संख्या : 81<br>उम्र : 33 लिंग : महिला | WOM0700872 | 464<br>निर्वाचक का नाम : मनीष<br>पिता का नाम: फत्तू<br>गृह संख्या : 82/1<br>उम्र : 31 लिंग : पुरुष          | WOM4834388 | 465<br>निर्वाचक का नाम : अमर सिंग<br>पिता का नाम: शिकारी<br>गृह संख्या : 82/2<br>उम्र : 60 लिंग : पुरुष               | WOM4528022 |
| 466<br>निर्वाचक का नाम : झुमकीबाई<br>पति का नाम: अमरसिंग<br>गृह संख्या : 82/2<br>उम्र : 58 लिंग : महिला           | CHT0279083 | 467<br>निर्वाचक का नाम : कालिया<br>पिता का नाम: अमर<br>गृह संख्या : 82/2<br>उम्र : 38 लिंग : पुरुष          | WOM4528832 | 468<br>निर्वाचक का नाम : उषा<br>पति का नाम: कालिया<br>गृह संख्या : 82/2<br>उम्र : 37 लिंग : महिला                     | WOM4528840 |
| 469<br>निर्वाचक का नाम : संजय<br>पिता का नाम: अमर<br>गृह संख्या : 82/2<br>उम्र : 36 लिंग : पुरुष                  | WOM4528857 | 470<br>निर्वाचक का नाम : मंजू<br>पति का नाम: संजय<br>गृह संख्या : 82/2<br>उम्र : 34 लिंग : महिला            | WOM4528865 | 471<br>निर्वाचक का नाम : गुलाब कासडे<br>पिता का नाम: छोटेलाल<br>गृह संख्या : 83<br>उम्र : 50 लिंग : पुरुष             | WOM1334705 |
| 472<br>निर्वाचक का नाम : रामकरण<br>पिता का नाम: लाटू<br>गृह संख्या : 84<br>उम्र : 54 लिंग : पुरुष                 | WOM4368148 | 473<br>निर्वाचक का नाम : मीनाबाई<br>पति का नाम: रामकरण<br>गृह संख्या : 84<br>उम्र : 52 लिंग : महिला         | WOM4528030 | 474<br>निर्वाचक का नाम : सुनिता<br>पति का नाम: छन्नाराम<br>गृह संख्या : 84<br>उम्र : 34 लिंग : महिला                  | WOM4528873 |
| 475<br>निर्वाचक का नाम : रानूबाई<br>पति का नाम: कलीराम<br>गृह संख्या : 85<br>उम्र : 55 लिंग : महिला               | CHT1371111 | 476<br>निर्वाचक का नाम : फुलचंद<br>पिता का नाम: कलीराम<br>गृह संख्या : 85<br>उम्र : 38 लिंग : पुरुष         | WOM4528881 | 477<br>निर्वाचक का नाम : दिलीप<br>पिता का नाम: कलीराम<br>गृह संख्या : 85<br>उम्र : 35 लिंग : पुरुष                    | WOM4528899 |
| 478<br>निर्वाचक का नाम : जमुनाबाई<br>पति का नाम: फुलचंद<br>गृह संख्या : 85<br>उम्र : 34 लिंग : महिला              | WOM4528907 | 479<br>निर्वाचक का नाम : सावित्री<br>पति का नाम: दिलीप<br>गृह संख्या : 85<br>उम्र : 33 लिंग : महिला         | WOM4528915 | 480<br>निर्वाचक का नाम : सुनिल<br>पिता का नाम: कलीराम<br>गृह संख्या : 85<br>उम्र : 32 लिंग : पुरुष                    | WOM4637310 |

|  |            |  |            |   |            |
|--|------------|--|------------|---|------------|
| 481<br>निर्वाचक का नाम : प्रमिला<br>पति का नाम: सुनील<br>गृह संख्या : 85/1<br>उम्र : 30 लिंग : महिला               | WOM0843656 | 482<br>निर्वाचक का नाम : लक्ष्मीबाई<br>पति का नाम: सज्जूलाल<br>गृह संख्या : 87<br>उम्र : 65 लिंग : महिला           | CHT0279133 | 483<br>निर्वाचक का नाम : सतीष<br>पिता का नाम: सज्जूलाल<br>गृह संख्या : 87<br>उम्र : 36 लिंग : पुरुष                       | WOM0081398 |
| 484<br>निर्वाचक का नाम : माया<br>पति का नाम: सतीश<br>गृह संख्या : 87<br>उम्र : 33 लिंग : महिला                     | WOM4675294 | 485<br>निर्वाचक का नाम : रंजी<br>पिता का नाम: झापू<br>गृह संख्या : 90<br>उम्र : 70 लिंग : पुरुष                    | WOM0987610 | 486<br>निर्वाचक का नाम : द्रोपती बाई<br>पति का नाम: रानाजी<br>गृह संख्या : 90<br>उम्र : 62 लिंग : महिला                   | WOM4528923 |
| 487<br>निर्वाचक का नाम : अनिता<br>पिता का नाम: रानाजी<br>गृह संख्या : 90<br>उम्र : 32 लिंग : महिला                 | WOM4528931 | 488<br>निर्वाचक का नाम : राजाराम<br>पिता का नाम: सकाहराम<br>गृह संख्या : 91/1<br>उम्र : 52 लिंग : पुरुष            | CHT0279174 | 489<br>निर्वाचक का नाम : सुगराबाई<br>पति का नाम: राजाराम<br>गृह संख्या : 91/1<br>उम्र : 50 लिंग : महिला                   | CHT0279182 |
| 490<br>निर्वाचक का नाम : संगीता चौहान<br>पति का नाम: अरूण चौहान<br>गृह संख्या : 91/1<br>उम्र : 30 लिंग : महिला     | WOM1610955 | 491<br>निर्वाचक का नाम : अरूण<br>पिता का नाम: राजाराम<br>गृह संख्या : 91/1<br>उम्र : 28 लिंग : पुरुष               | WOM0959221 | 492<br>निर्वाचक का नाम : गेंदाबाई<br>पति का नाम: सालकराम<br>गृह संख्या : 93/1<br>उम्र : 80 लिंग : महिला                   | CHT1532308 |
| 493<br>निर्वाचक का नाम : मिश्रीलाल<br>पिता का नाम: सालकराम<br>गृह संख्या : 93/1<br>उम्र : 65 लिंग : पुरुष          | WOM0332528 | 494<br>निर्वाचक का नाम : पार्वतीबाई<br>पति का नाम: मिश्रीलाल<br>गृह संख्या : 93/1<br>उम्र : 62 लिंग : महिला        | WOM0332569 | 495<br>निर्वाचक का नाम : राजकुमारी जाम्बेकार<br>पति का नाम: सोनु जाम्बेकार<br>गृह संख्या : 93/1<br>उम्र : 30 लिंग : महिला | WOM4974887 |
| 496<br>निर्वाचक का नाम : जानकी चौहान<br>पति का नाम: नारायण<br>गृह संख्या : 93/2<br>उम्र : 69 लिंग : महिला          | CHT0279232 | 497<br>निर्वाचक का नाम : शिव कुमार चौहान<br>पिता का नाम: नारायण<br>गृह संख्या : 93/2<br>उम्र : 42 लिंग : पुरुष     | CHT1208966 | 498<br>निर्वाचक का नाम : समाय बाई चौहान<br>पति का नाम: राजकुमार चौहान<br>गृह संख्या : 93/2<br>उम्र : 39 लिंग : महिला      | CHT1208941 |
| 499<br>निर्वाचक का नाम : रितेश चौहान<br>पिता का नाम: राजकुमार चौहान<br>गृह संख्या : 93/2<br>उम्र : 23 लिंग : पुरुष | WOM1640218 | 500<br>निर्वाचक का नाम : बिंदा बाई चौहान<br>पति का नाम: रितेश चौहान<br>गृह संख्या : 93/2<br>उम्र : 21 लिंग : महिला | WOM1642438 | 501<br>निर्वाचक का नाम : बिहारी<br>पिता का नाम: सालकराम<br>गृह संख्या : 93/3<br>उम्र : 62 लिंग : पुरुष                    | CHT0279240 |
| 502<br>निर्वाचक का नाम : कलीबाई<br>पति का नाम: बिहारी<br>गृह संख्या : 93/3<br>उम्र : 60 लिंग : महिला               | CHT0279257 | 503<br>निर्वाचक का नाम : सुनिल<br>पिता का नाम: बिहारी<br>गृह संख्या : 93/3<br>उम्र : 32 लिंग : पुरुष               | WOM4528949 | 504<br>निर्वाचक का नाम : सूरुपती<br>पति का नाम: सुनील<br>गृह संख्या : 93/3<br>उम्र : 30 लिंग : महिला                      | WOM1372366 |
| 505<br>निर्वाचक का नाम : सवीता चौहान<br>पति का नाम: दिगंबर चौहान<br>गृह संख्या : 93/3<br>उम्र : 26 लिंग : महिला    | WOM1630599 | 506<br>निर्वाचक का नाम : दिगंबर चौहान<br>पिता का नाम: बिहारी चौहान<br>गृह संख्या : 93/3<br>उम्र : 25 लिंग : पुरुष  | WOM1630540 | 507<br>निर्वाचक का नाम : रतनाय बाई साईंचार<br>पति का नाम: मांगीलाल<br>गृह संख्या : 94<br>उम्र : 75 लिंग : महिला           | WOM0332387 |
| 508<br>निर्वाचक का नाम : मांगीलाल<br>पिता का नाम: लाटू<br>गृह संख्या : 94<br>उम्र : 65 लिंग : पुरुष                | WOM0332544 | 509<br>निर्वाचक का नाम : साबुलाल<br>पिता का नाम: मांगीलाल<br>गृह संख्या : 94<br>उम्र : 45 लिंग : पुरुष             | CHT1371087 | 510<br>निर्वाचक का नाम : फुलवतीबाई<br>पति का नाम: साबुलाल<br>गृह संख्या : 94<br>उम्र : 43 लिंग : महिला                    | CHT1371079 |

|  |            |  |            |  |            |
|--|------------|--|------------|--|------------|
| 511<br>निर्वाचक का नाम : छन्नाराम<br>पिता का नाम: लाटू<br>गृह संख्या : 94<br>उम्र : 36 लिंग : पुरुष    | WOM4528956 | 512<br>निर्वाचक का नाम : शिवनाथ<br>पिता का नाम: मांगीलाल<br>गृह संख्या : 94<br>उम्र : 35 लिंग : पुरुष              | WOM4528964 | 513<br>निर्वाचक का नाम : जीजीबाई<br>पति का नाम: शिवनाथ<br>गृह संख्या : 94<br>उम्र : 33 लिंग : महिला      | WOM4528972 |
| 514<br>निर्वाचक का नाम : सोमराम<br>पिता का नाम: मांगीलाल<br>गृह संख्या : 94<br>उम्र : 30 लिंग : पुरुष  | WOM1365477 | 515<br>निर्वाचक का नाम : रीना<br>पति का नाम: सोमराम<br>गृह संख्या : 94<br>उम्र : 24 लिंग : महिला                   | WOM1365485 | 516<br>निर्वाचक का नाम : मोजीलाल<br>पिता का नाम: सालकराम<br>गृह संख्या : 94/4<br>उम्र : 60 लिंग : पुरुष  | WOM4528048 |
| 517<br>निर्वाचक का नाम : नापूबाई<br>पति का नाम: मोजीलाल<br>गृह संख्या : 94/4<br>उम्र : 58 लिंग : महिला | WOM4528055 | 518<br>निर्वाचक का नाम : संगीता चौहान<br>पिता का नाम: मोजीलाल चौहान<br>गृह संख्या : 94/4<br>उम्र : 21 लिंग : महिला | WOM1474980 | 519<br>निर्वाचक का नाम : गायत्री<br>पति का नाम: ईश्वर<br>गृह संख्या : 95<br>उम्र : 24 लिंग : महिला       | WOM1365600 |
| 520<br>निर्वाचक का नाम : ईश्वर<br>पिता का नाम: साबूलाल<br>गृह संख्या : 95<br>उम्र : 23 लिंग : पुरुष    | WOM1365592 | 521<br>निर्वाचक का नाम : फुलवती<br>पति का नाम: कालू<br>गृह संख्या : 98/1<br>उम्र : 58 लिंग : महिला                 | WOM4528063 | 522<br>निर्वाचक का नाम : मंगल<br>पिता का नाम: कालू<br>गृह संख्या : 98/1<br>उम्र : 38 लिंग : पुरुष        | WOM4528980 |
| 523<br>निर्वाचक का नाम : ममता<br>पति का नाम: मंगल<br>गृह संख्या : 98/1<br>उम्र : 37 लिंग : महिला       | WOM4528998 | 524<br>निर्वाचक का नाम : अनिल<br>पिता का नाम: कालू<br>गृह संख्या : 98/1<br>उम्र : 36 लिंग : पुरुष                  | WOM4529004 | 525<br>निर्वाचक का नाम : अनिता<br>पति का नाम: अनिल<br>गृह संख्या : 98/1<br>उम्र : 35 लिंग : महिला        | WOM4529012 |
| 526<br>निर्वाचक का नाम : सुनिल<br>पिता का नाम: कालू<br>गृह संख्या : 98/1<br>उम्र : 34 लिंग : पुरुष     | WOM4529020 | 527<br>निर्वाचक का नाम : बबिता बाई<br>पति का नाम: सुनील<br>गृह संख्या : 98/1<br>उम्र : 29 लिंग : महिला             | WOM0843862 | 528<br>निर्वाचक का नाम : रामरतन गौड़<br>पिता का नाम: मोहन<br>गृह संख्या : 98/2<br>उम्र : 55 लिंग : पुरुष | WOM0080994 |
| 529<br>निर्वाचक का नाम : रुखमीबाई<br>पति का नाम: रतन<br>गृह संख्या : 98/2<br>उम्र : 50 लिंग : महिला    | CHT1110154 | 530<br>निर्वाचक का नाम : धमली बाई<br>पति का नाम: मदन<br>गृह संख्या : 99<br>उम्र : 69 लिंग : महिला                  | WOM4529046 | 531<br>निर्वाचक का नाम : कैलाश<br>पिता का नाम: मदन<br>गृह संख्या : 99<br>उम्र : 47 लिंग : पुरुष          | WOM0909424 |
| 532<br>निर्वाचक का नाम : सेरू बाई<br>पति का नाम: कैलाश<br>गृह संख्या : 99<br>उम्र : 37 लिंग : महिला    | WOM1160407 | 533<br>निर्वाचक का नाम : निर्मला<br>पिता का नाम: कैलाश<br>गृह संख्या : 99<br>उम्र : 18 लिंग : महिला                | WOM1729912 | 534<br>निर्वाचक का नाम : मालू<br>पिता का नाम: पूना<br>गृह संख्या : 100<br>उम्र : 80 लिंग : पुरुष         | WOM0433805 |
| 535<br>निर्वाचक का नाम : कलातीबाई<br>पति का नाम: मालू<br>गृह संख्या : 100<br>उम्र : 75 लिंग : महिला    | WOM4528071 | 536<br>निर्वाचक का नाम : भायाराम<br>पिता का नाम: कुशया<br>गृह संख्या : 100<br>उम्र : 73 लिंग : पुरुष               | WOM4844452 | 537<br>निर्वाचक का नाम : छेन्दुबाई<br>पति का नाम: भायाराम<br>गृह संख्या : 100<br>उम्र : 69 लिंग : महिला  | WOM4844460 |
| 538<br>निर्वाचक का नाम : दलसिंह<br>पिता का नाम: मालू<br>गृह संख्या : 100<br>उम्र : 50 लिंग : पुरुष     | CHT1110212 | 539<br>निर्वाचक का नाम : नंदराम<br>पिता का नाम: भायाराम<br>गृह संख्या : 100<br>उम्र : 48 लिंग : पुरुष              | WOM4844478 | 540<br>निर्वाचक का नाम : शेरबाई<br>पति का नाम: दलसिंह<br>गृह संख्या : 100<br>उम्र : 45 लिंग : महिला      | CHT1110238 |

|   |            |  |            |  |            |
|---|------------|--|------------|--|------------|
| 541<br>निर्वाचक का नाम : रमाबाई<br>पति का नाम: नंदराम<br>गृह संख्या : 100<br>उम्र : 45 लिंग : महिला               | WOM4844486 | 542<br>निर्वाचक का नाम : देविसिंग<br>पिता का नाम: मालु<br>गृह संख्या : 100<br>उम्र : 42 लिंग : पुरुष                   | WOM0081000 | 543<br>निर्वाचक का नाम : रेवासिंह<br>पिता का नाम: मालू<br>गृह संख्या : 100<br>उम्र : 39 लिंग : पुरुष                 | WOM0081414 |
| 544<br>निर्वाचक का नाम : वरिया बाई<br>पति का नाम: देवीसिंह<br>गृह संख्या : 100<br>उम्र : 37 लिंग : महिला          | WOM4529053 | 545<br>निर्वाचक का नाम : उषीबाई<br>पति का नाम: रेवासिंह<br>गृह संख्या : 100<br>उम्र : 36 लिंग : महिला                  | WOM4319141 | 546<br>निर्वाचक का नाम : कैलाश भाबर<br>पिता का नाम: भाया भाबर<br>गृह संख्या : 100<br>उम्र : 27 लिंग : पुरुष          | WOM0740902 |
| 547<br>निर्वाचक का नाम : निरमा भाबर<br>पति का नाम: कैलाश भाबर<br>गृह संख्या : 100<br>उम्र : 26 लिंग : महिला       | WOM0741298 | 548<br>निर्वाचक का नाम : इलासिया भाबर<br>पिता का नाम: नंदराम भाबर<br>गृह संख्या : 100<br>उम्र : 26 लिंग : पुरुष        | WOM1553130 | 549<br>निर्वाचक का नाम : राधिका भाबर<br>पति का नाम: इलासिया भाबर<br>गृह संख्या : 100<br>उम्र : 23 लिंग : महिला       | WOM1552777 |
| 550<br>निर्वाचक का नाम : रिकुबाई<br>पति का नाम: सोनूसिंह<br>गृह संख्या : 100/1<br>उम्र : 35 लिंग : महिला          | WOM4319190 | 551<br>निर्वाचक का नाम : सेवासिंह बारेला<br>पिता का नाम: रघवराव बारेला<br>गृह संख्या : 100/1<br>उम्र : 46 लिंग : पुरुष | WOM4319158 | 552<br>निर्वाचक का नाम : रामलाल<br>पिता का नाम: रम सिंग<br>गृह संख्या : 100/1<br>उम्र : 37 लिंग : पुरुष              | WOM4319166 |
| 553<br>निर्वाचक का नाम : द्वारकीबाई<br>पति का नाम: सेवासिंह<br>गृह संख्या : 100/1<br>उम्र : 37 लिंग : महिला       | WOM4319174 | 554<br>निर्वाचक का नाम : नीलम<br>पति का नाम: रामलाल<br>गृह संख्या : 100/1<br>उम्र : 35 लिंग : महिला                    | WOM4319182 | 555<br>निर्वाचक का नाम : नीतू जमरा<br>पिता का नाम: रमसिंह जमरा<br>गृह संख्या : 100/1<br>उम्र : 28 लिंग : महिला       | WOM0742759 |
| 556<br>निर्वाचक का नाम : खुमान<br>पिता का नाम: मालू<br>गृह संख्या : 100/2<br>उम्र : 50 लिंग : पुरुष               | CHT1108984 | 557<br>निर्वाचक का नाम : मुन्नीबाई<br>पति का नाम: खुमान<br>गृह संख्या : 100/2<br>उम्र : 48 लिंग : महिला                | CHT1110220 | 558<br>निर्वाचक का नाम : रायसिंह जमरा<br>पिता का नाम: खुमसिंह जमरा<br>गृह संख्या : 100/2<br>उम्र : 33 लिंग : पुरुष   | WOM4974903 |
| 559<br>निर्वाचक का नाम : रामदास जमरा<br>पिता का नाम: खुमसिंह जमरा<br>गृह संख्या : 100/2<br>उम्र : 30 लिंग : पुरुष | WOM4974929 | 560<br>निर्वाचक का नाम : रेखा बाई जमरा<br>पति का नाम: रायसिंह जमरा<br>गृह संख्या : 100/2<br>उम्र : 30 लिंग : महिला     | WOM4974911 | 561<br>निर्वाचक का नाम : नांया बाई<br>पति का नाम: रामदास<br>गृह संख्या : 100/2<br>उम्र : 28 लिंग : महिला             | WOM0843870 |
| 562<br>निर्वाचक का नाम : पवन जमरे<br>पिता का नाम: खुमसिंह जमरे<br>गृह संख्या : 100/2<br>उम्र : 20 लिंग : पुरुष    | WOM1497155 | 563<br>निर्वाचक का नाम : कैलाश<br>पिता का नाम: हादिया<br>गृह संख्या : 100/3<br>उम्र : 44 लिंग : पुरुष                  | WOM4368197 | 564<br>निर्वाचक का नाम : रामबाई<br>पति का नाम: कैलाश<br>गृह संख्या : 100/3<br>उम्र : 42 लिंग : महिला                 | WOM4368205 |
| 565<br>निर्वाचक का नाम : सुनील<br>पिता का नाम: कैलाश<br>गृह संख्या : 100/3<br>उम्र : 24 लिंग : पुरुष              | WOM1280163 | 566<br>निर्वाचक का नाम : लमका बाई<br>पति का नाम: दिनेश<br>गृह संख्या : 100/3<br>उम्र : 23 लिंग : महिला                 | WOM1370402 | 567<br>निर्वाचक का नाम : दिनेश<br>पिता का नाम: कैलाश<br>गृह संख्या : 100/3<br>उम्र : 23 लिंग : पुरुष                 | WOM1370410 |
| 568<br>निर्वाचक का नाम : जगा बारेला<br>पिता का नाम: भाया बारेला<br>गृह संख्या : 100/4<br>उम्र : 54 लिंग : पुरुष   | WOM4974937 | 569<br>निर्वाचक का नाम : सायकी बाई बारेला<br>पति का नाम: जगा बारेला<br>गृह संख्या : 100/4<br>उम्र : 52 लिंग : महिला    | WOM4974945 | 570<br>निर्वाचक का नाम : मियालसिंह बारेला<br>पिता का नाम: जगा बारेला<br>गृह संख्या : 100/4<br>उम्र : 35 लिंग : पुरुष | WOM4974952 |

|  |                           |  |                           |  |                           |
|--|---------------------------|--|---------------------------|--|---------------------------|
| 571<br>निर्वाचक का नाम : राजेश<br>पिता का नाम: जगा<br>गृह संख्या : 100/4<br>उम्र : 31 लिंग : पुरुष     | WOM4974978<br>फोटो उपलब्ध | 572<br>निर्वाचक का नाम : झीपा<br>पति का नाम: मियालसिंह<br>गृह संख्या : 100/4<br>उम्र : 31 लिंग : महिला       | WOM4974960<br>फोटो उपलब्ध | 573<br>निर्वाचक का नाम : राधा<br>पति का नाम: राजेश<br>गृह संख्या : 100/4<br>उम्र : 28 लिंग : महिला                   | WOM0959346<br>फोटो उपलब्ध |
| 574<br>निर्वाचक का नाम : दयाराम<br>पिता का नाम: बाटू<br>गृह संख्या : 101<br>उम्र : 31 लिंग : पुरुष     | WOM0700880<br>फोटो उपलब्ध | 575<br>निर्वाचक का नाम : सरिता<br>पति का नाम: दयाराम<br>गृह संख्या : 101<br>उम्र : 29 लिंग : महिला           | WOM0700864<br>फोटो उपलब्ध | 576<br>निर्वाचक का नाम : रुखमा<br>पति का नाम: सुभाष<br>गृह संख्या : 102<br>उम्र : 24 लिंग : महिला                    | WOM1368927<br>फोटो उपलब्ध |
| 577<br>निर्वाचक का नाम : सुभाष<br>पिता का नाम: दलसिंग<br>गृह संख्या : 102<br>उम्र : 23 लिंग : पुरुष    | WOM1281088<br>फोटो उपलब्ध | 578<br>निर्वाचक का नाम : रवींद्र जामरे<br>पिता का नाम: खुमसिंह<br>गृह संख्या : 102<br>उम्र : 22 लिंग : पुरुष | WOM1341189<br>फोटो उपलब्ध | 579<br>निर्वाचक का नाम : रंजना जामरे<br>पति का नाम: रवींद्र<br>गृह संख्या : 102<br>उम्र : 22 लिंग : महिला            | WOM1341197<br>फोटो उपलब्ध |
| 580<br>निर्वाचक का नाम : नबीबाई<br>पति का नाम: टकलिया<br>गृह संख्या : 103<br>उम्र : 75 लिंग : महिला    | WOM0332551<br>फोटो उपलब्ध | 581<br>निर्वाचक का नाम : टकलिया<br>पिता का नाम: गणपत<br>गृह संख्या : 103<br>उम्र : 68 लिंग : पुरुष           | WOM0081018<br>फोटो उपलब्ध | 582<br>निर्वाचक का नाम : नादलीबाई<br>पति का नाम: जानसिंग<br>गृह संख्या : 103<br>उम्र : 45 लिंग : महिला               | WOM0081026<br>फोटो उपलब्ध |
| 583<br>निर्वाचक का नाम : सोनुसिंग<br>पिता का नाम: टकल्या<br>गृह संख्या : 103<br>उम्र : 40 लिंग : पुरुष | WOM4368213<br>फोटो उपलब्ध | 584<br>निर्वाचक का नाम : सेवालाल<br>पिता का नाम: टकल्या<br>गृह संख्या : 103<br>उम्र : 40 लिंग : पुरुष        | WOM4368221<br>फोटो उपलब्ध | 585<br>निर्वाचक का नाम : रिंगली बाई डाबर<br>पति का नाम: सेवालाल डाबर<br>गृह संख्या : 103/1<br>उम्र : 35 लिंग : महिला | WOM0169276<br>फोटो उपलब्ध |
| 586<br>निर्वाचक का नाम : राघवराव<br>पिता का नाम: भावसिंग<br>गृह संख्या : 104<br>उम्र : 66 लिंग : पुरुष | WOM4319240<br>फोटो उपलब्ध | 587<br>निर्वाचक का नाम : रिहंदिया बाई<br>पति का नाम: राघुराम<br>गृह संख्या : 104<br>उम्र : 59 लिंग : महिला   | WOM0603274<br>फोटो उपलब्ध | 588<br>निर्वाचक का नाम : गोपाल बारेला<br>पिता का नाम: रघुराम<br>गृह संख्या : 104<br>उम्र : 44 लिंग : पुरुष           | WOM4319265<br>फोटो उपलब्ध |
| 589<br>निर्वाचक का नाम : ममता<br>पति का नाम: प्रताप<br>गृह संख्या : 104<br>उम्र : 38 लिंग : महिला      | WOM4319273<br>फोटो उपलब्ध | 590<br>निर्वाचक का नाम : निर्मल<br>पति का नाम: गोपाल<br>गृह संख्या : 104<br>उम्र : 36 लिंग : महिला           | WOM4319281<br>फोटो उपलब्ध | 591<br>निर्वाचक का नाम : नर सिंग<br>पिता का नाम: जगराम<br>गृह संख्या : 105<br>उम्र : 74 लिंग : पुरुष                 | CHT1541085<br>फोटो उपलब्ध |
| 592<br>निर्वाचक का नाम : सावित्री<br>पति का नाम: नरसिंग<br>गृह संख्या : 105<br>उम्र : 71 लिंग : महिला  | WOM4319299<br>फोटो उपलब्ध | 593<br>निर्वाचक का नाम : गोविंद राठौड़<br>पिता का नाम: नर सिंग<br>गृह संख्या : 105<br>उम्र : 54 लिंग : पुरुष | CHT1541093<br>फोटो उपलब्ध | 594<br>निर्वाचक का नाम : सुन्दरबाई<br>पति का नाम: गोविन्द सिंह<br>गृह संख्या : 105<br>उम्र : 49 लिंग : महिला         | CHT1541101<br>फोटो उपलब्ध |
| 595<br>निर्वाचक का नाम : रायसिंग<br>पिता का नाम: इंदुलाल<br>गृह संख्या : 106<br>उम्र : 55 लिंग : पुरुष | WOM4368254<br>फोटो उपलब्ध | 596<br>निर्वाचक का नाम : पप्पी<br>पति का नाम: शिवराम<br>गृह संख्या : 106<br>उम्र : 30 लिंग : महिला           | WOM1136449<br>फोटो उपलब्ध | 597<br>निर्वाचक का नाम : शिवराम<br>पिता का नाम: रायसिंग<br>गृह संख्या : 106<br>उम्र : 28 लिंग : पुरुष                | WOM1136381<br>फोटो उपलब्ध |
| 598<br>निर्वाचक का नाम : भिला<br>पिता का नाम: रायसिंह<br>गृह संख्या : 106<br>उम्र : 27 लिंग : पुरुष    | WOM1136456<br>फोटो उपलब्ध | 599<br>निर्वाचक का नाम : काशीराम<br>पिता का नाम: रायसिंह<br>गृह संख्या : 106<br>उम्र : 26 लिंग : पुरुष       | WOM1136266<br>फोटो उपलब्ध | 600<br>निर्वाचक का नाम : लथा<br>पिता का नाम: झंझाड<br>गृह संख्या : 107<br>उम्र : 74 लिंग : पुरुष                     | WOM4529079<br>फोटो उपलब्ध |

|  |            |  |            |  |            |
|--|------------|--|------------|--|------------|
| 601<br>निर्वाचक का नाम : बसंती बाई<br>पति का नाम: वाहरीया<br>गृह संख्या : 107<br>उम्र : 71 लिंग : महिला        | WOM0959395 | 602<br>निर्वाचक का नाम : भुरसिंग<br>पिता का नाम: झंझाड<br>गृह संख्या : 107<br>उम्र : 60 लिंग : पुरुष     | WOM4368270 | 603<br>निर्वाचक का नाम : रायतीबाई<br>पति का नाम: भुरसिंग<br>गृह संख्या : 107<br>उम्र : 57 लिंग : महिला   | WOM4368288 |
| 604<br>निर्वाचक का नाम : सुरेश<br>पिता का नाम: भुरसिंग<br>गृह संख्या : 107<br>उम्र : 37 लिंग : पुरुष           | WOM4368296 | 605<br>निर्वाचक का नाम : बलीराम<br>पिता का नाम: लथा<br>गृह संख्या : 107<br>उम्र : 36 लिंग : पुरुष        | WOM4529087 | 606<br>निर्वाचक का नाम : पयतीराम<br>पिता का नाम: लथा<br>गृह संख्या : 107<br>उम्र : 35 लिंग : पुरुष       | WOM4675195 |
| 607<br>निर्वाचक का नाम : गीता<br>पति का नाम: सुरेश<br>गृह संख्या : 107<br>उम्र : 35 लिंग : महिला               | WOM4368304 | 608<br>निर्वाचक का नाम : किरमा<br>पति का नाम: बलीराम<br>गृह संख्या : 107<br>उम्र : 34 लिंग : महिला       | WOM4529095 | 609<br>निर्वाचक का नाम : कालू सिंह<br>पिता का नाम: भुरसिंग<br>गृह संख्या : 107<br>उम्र : 33 लिंग : पुरुष | WOM4637328 |
| 610<br>निर्वाचक का नाम : निर्मला<br>पति का नाम: कालू<br>गृह संख्या : 107<br>उम्र : 32 लिंग : महिला             | WOM4637294 | 611<br>निर्वाचक का नाम : वाहरीया<br>पिता का नाम: भुरसिंग<br>गृह संख्या : 107<br>उम्र : 31 लिंग : पुरुष   | WOM0959239 | 612<br>निर्वाचक का नाम : फचू<br>पिता का नाम: लोलो<br>गृह संख्या : 108<br>उम्र : 85 लिंग : पुरुष          | WOM0332577 |
| 613<br>निर्वाचक का नाम : बहादुरसिंग<br>पिता का नाम: फचू<br>गृह संख्या : 108<br>उम्र : 68 लिंग : पुरुष          | WOM0332585 | 614<br>निर्वाचक का नाम : मांगीलाल<br>पिता का नाम: फचू<br>गृह संख्या : 108<br>उम्र : 67 लिंग : पुरुष      | WOM0986877 | 615<br>निर्वाचक का नाम : सजनबाई<br>पति का नाम: बहादुरसिंग<br>गृह संख्या : 108<br>उम्र : 67 लिंग : महिला  | WOM0332593 |
| 616<br>निर्वाचक का नाम : लक्ष्मण<br>पिता का नाम: फचू<br>गृह संख्या : 108<br>उम्र : 64 लिंग : पुरुष             | CHT1371467 | 617<br>निर्वाचक का नाम : जशोदाबाई<br>पति का नाम: मांगीलाल<br>गृह संख्या : 108<br>उम्र : 64 लिंग : महिला  | WOM0986901 | 618<br>निर्वाचक का नाम : दुर्गाबाई<br>पति का नाम: लक्ष्मण<br>गृह संख्या : 108<br>उम्र : 58 लिंग : महिला  | CHT1371475 |
| 619<br>निर्वाचक का नाम : रमेश<br>पिता का नाम: फचू<br>गृह संख्या : 108<br>उम्र : 50 लिंग : पुरुष                | WOM0332601 | 620<br>निर्वाचक का नाम : संगीता<br>पति का नाम: रमेश<br>गृह संख्या : 108<br>उम्र : 43 लिंग : महिला        | WOM0081422 | 621<br>निर्वाचक का नाम : कैलाश<br>पिता का नाम: बहादुर सिंह<br>गृह संख्या : 108<br>उम्र : 34 लिंग : पुरुष | WOM4529103 |
| 622<br>निर्वाचक का नाम : उर्मिला बाई<br>पति का नाम: कैलाश<br>गृह संख्या : 108<br>उम्र : 33 लिंग : महिला        | WOM4529111 | 623<br>निर्वाचक का नाम : अभिलाष<br>पिता का नाम: बहादुरसिंग<br>गृह संख्या : 108<br>उम्र : 31 लिंग : पुरुष | WOM1136126 | 624<br>निर्वाचक का नाम : दिनेश<br>पिता का नाम: बहादुरसिंग<br>गृह संख्या : 108<br>उम्र : 27 लिंग : पुरुष  | WOM1136159 |
| 625<br>निर्वाचक का नाम : मनीषा चौहान<br>पति का नाम: अभिलाष चौहान<br>गृह संख्या : 108<br>उम्र : 26 लिंग : महिला | WOM1553767 | 626<br>निर्वाचक का नाम : रोहित<br>पिता का नाम: मांगीलाल<br>गृह संख्या : 108/1<br>उम्र : 28 लिंग : पुरुष  | WOM1220490 | 627<br>निर्वाचक का नाम : कृष्णा<br>पिता का नाम: मांगीलाल<br>गृह संख्या : 108/1<br>उम्र : 25 लिंग : पुरुष | WOM1220623 |
| 628<br>निर्वाचक का नाम : मनीषा<br>पति का नाम: दिनेश<br>गृह संख्या : 108/2<br>उम्र : 23 लिंग : महिला            | WOM1281328 | 629<br>निर्वाचक का नाम : बाबुलाल<br>पिता का नाम: तुमला<br>गृह संख्या : 109<br>उम्र : 70 लिंग : पुरुष     | WOM0332619 | 630<br>निर्वाचक का नाम : मानसींग<br>पिता का नाम: बाबूलाल<br>गृह संख्या : 109<br>उम्र : 37 लिंग : पुरुष   | WOM4529129 |

|   |            |   |            |   |            |
|---|------------|---|------------|---|------------|
| 631<br>निर्वाचक का नाम : अनिता<br>पिता का नाम: बाबूलाल<br>गृह संख्या : 109<br>उम्र : 35 लिंग : महिला                      | WOM4529137 | 632<br>निर्वाचक का नाम : शर्मिला<br>पति का नाम: मानसींग<br>गृह संख्या : 109<br>उम्र : 34 लिंग : महिला                 | WOM4529145 | 633<br>निर्वाचक का नाम : हरनासिंग चौहान<br>पिता का नाम: बाबूलाल चौहान<br>गृह संख्या : 109<br>उम्र : 32 लिंग : पुरुष | WOM1675008 |
| 634<br>निर्वाचक का नाम : रजनी चौहान<br>पति का नाम: हरनासिंग चौहान<br>गृह संख्या : 109<br>उम्र : 30 लिंग : महिला           | WOM1674688 | 635<br>निर्वाचक का नाम : वेलातीबाई<br>पति का नाम: लथा<br>गृह संख्या : 112<br>उम्र : 67 लिंग : महिला                   | WOM4368312 | 636<br>निर्वाचक का नाम : मंशाराम<br>पिता का नाम: लथा<br>गृह संख्या : 112<br>उम्र : 42 लिंग : पुरुष                  | WOM4368320 |
| 637<br>निर्वाचक का नाम : डुलाबाई<br>पति का नाम: मंशाराम<br>गृह संख्या : 112<br>उम्र : 40 लिंग : महिला                     | WOM4368338 | 638<br>निर्वाचक का नाम : संजय<br>पिता का नाम: चंपालाल<br>गृह संख्या : 113<br>उम्र : 29 लिंग : पुरुष                   | WOM1392026 | 639<br>निर्वाचक का नाम : प्रियंका<br>पिता का नाम: चंपालाल<br>गृह संख्या : 113<br>उम्र : 25 लिंग : महिला             | WOM1392034 |
| 640<br>निर्वाचक का नाम : सतेन्द्र सिंह शाक्य<br>पिता का नाम: मुंशीलाल शाक्य<br>गृह संख्या : 116<br>उम्र : 44 लिंग : पुरुष | WOM2187797 | 641<br>निर्वाचक का नाम : रिंकी शाक्य<br>पति का नाम: सतेन्द्र सिंह शाक्य<br>गृह संख्या : 116<br>उम्र : 32 लिंग : महिला | WOM4529160 | 642<br>निर्वाचक का नाम : हिरालाल<br>पिता का नाम: बाबु<br>गृह संख्या : 117<br>उम्र : 65 लिंग : पुरुष                 | WOM4318895 |
| 643<br>निर्वाचक का नाम : ज्ञानी बाई कास्डे<br>पति का नाम: मंगल कास्डे<br>गृह संख्या : 117<br>उम्र : 45 लिंग : महिला       | CHT1109388 | 644<br>निर्वाचक का नाम : मंगल कास्डे<br>पिता का नाम: हिरालाल<br>गृह संख्या : 117<br>उम्र : 45 लिंग : पुरुष            | CHT1109370 | 645<br>निर्वाचक का नाम : राज कासडे<br>पिता का नाम: मंगल कासडे<br>गृह संख्या : 117<br>उम्र : 24 लिंग : पुरुष         | WOM1469667 |
| 646<br>निर्वाचक का नाम : चम्पालाल<br>पिता का नाम: बाबु<br>गृह संख्या : 117/1<br>उम्र : 55 लिंग : पुरुष                    | WOM0332627 | 647<br>निर्वाचक का नाम : सुकाईबाई<br>पति का नाम: चम्पालाल<br>गृह संख्या : 117/1<br>उम्र : 54 लिंग : महिला             | WOM4318903 | 648<br>निर्वाचक का नाम : गोपाल कोरकू<br>पिता का नाम: सालकराम कोरकू<br>गृह संख्या : 118<br>उम्र : 34 लिंग : पुरुष    | WOM0843896 |
| 649<br>निर्वाचक का नाम : सागर बाई कोरकू<br>पति का नाम: गोपाल कोरकू<br>गृह संख्या : 118<br>उम्र : 34 लिंग : महिला          | WOM0843920 | 650<br>निर्वाचक का नाम : राजू<br>पिता का नाम: चंपालाल<br>गृह संख्या : 119<br>उम्र : 33 लिंग : पुरुष                   | WOM1281344 | 651<br>निर्वाचक का नाम : मनीषा<br>पति का नाम: राजू<br>गृह संख्या : 119<br>उम्र : 32 लिंग : महिला                    | WOM1281369 |
| 652<br>निर्वाचक का नाम : कोपई बाई<br>पति का नाम: रानिया<br>गृह संख्या : 120<br>उम्र : 63 लिंग : महिला                     | WOM1136969 | 653<br>निर्वाचक का नाम : रानीयां<br>पिता का नाम: झापू<br>गृह संख्या : 120<br>उम्र : 60 लिंग : पुरुष                   | WOM0332635 | 654<br>निर्वाचक का नाम : पतिराम<br>पिता का नाम: रानिया<br>गृह संख्या : 120<br>उम्र : 37 लिंग : पुरुष                | WOM4529178 |
| 655<br>निर्वाचक का नाम : कलावंती<br>पति का नाम: पतिराम<br>गृह संख्या : 120<br>उम्र : 33 लिंग : महिला                      | WOM4529186 | 656<br>निर्वाचक का नाम : चैतराम<br>पिता का नाम: रानिया<br>गृह संख्या : 120<br>उम्र : 25 लिंग : पुरुष                  | WOM1137017 | 657<br>निर्वाचक का नाम : बानू<br>पति का नाम: शेरशाह<br>गृह संख्या : 121<br>उम्र : 34 लिंग : महिला                   | SMU1001585 |
| 658<br>निर्वाचक का नाम : ममता<br>पति का नाम: अमरसिंग<br>गृह संख्या : 121<br>उम्र : 27 लिंग : महिला                        | WOM1281385 | 659<br>निर्वाचक का नाम : रीना<br>पति का नाम: पवन<br>गृह संख्या : 129/1<br>उम्र : 20 लिंग : महिला                      | WOM1524008 | 660<br>निर्वाचक का नाम : प्यारसिंग जमरे<br>पिता का नाम: देविसिंग जमरे<br>गृह संख्या : १00<br>उम्र : 21 लिंग : पुरुष | WOM1462464 |

विधान सभा क्षेत्र की संख्या व नाम : 178-पंधाना  
घटक I - परिवर्धन सूची 1 (23-12-2025 से 21-02-2026 तक)

|  |   |            |  |   |            |
|--|---|------------|--|---|------------|
| 661  | 1 | WOM1751577 | 662  | 1 | WOM1756147 |
| निर्वाचक का नाम : रितिक चौहान<br>पिता का नाम: दिनेश चौहान<br>गृह संख्या : 20/7<br>उम्र : 20 लिंग : पुरुष |   |            | निर्वाचक का नाम : कविता<br>पति का नाम: सोहन<br>गृह संख्या : 77<br>उम्र : 18 लिंग : महिला |   |            |
| फोटो उपलब्ध  |   |            | फोटो उपलब्ध  |   |            |

| निर्वाचकों का विवरण :  |                              |                             |  |       |            |     |     |
|--|------------------------------|-----------------------------|--|-------|------------|-----|-----|
| A) मतदाताओं की संख्या :                                      |                              |                             |  |       |            |     |     |
|  | नामावली का प्रकार            | निर्वाचक नामावली की पहचान : | मतदाताओं की संख्या :   |       |            |     |     |
|  |                              |                             | पुरुष  | महिला | तृतीय लिंग | कुल |     |
| I  | मूल                          | मूल नामावली                 | विशेष गहन पुनरीक्षण 2026 की मूल नामावली एवं समस्त अनुपूरकों को एकीकृत कर | 340   | 320        | 0   | 660 |
| II   | घटक I - परिवर्धन सूची        | पूरक 1                      | विशेष गहन पुनरीक्षण - 2026   | 1     | 1          | 0   | 2   |
| III  | घटक II - विलोपन सूची         | पूरक 1                      | विशेष गहन पुनरीक्षण - 2026   | 0     | 0          | 0   | 0   |
| IV   | लिंग में संशोधन के कारण अंतर |                             |  | 0     | 0          | 0   | 0   |
| पुनरीक्षण के बाद इस नामावली में शुद्ध निर्वाचक (I+II-III+IV) |                              |                             |  | 341   | 321        | 0   | 662 |
| B) संशोधनों की संख्या :                                      |                              |                             |  |       |            |     |     |
| नामावली का प्रकार  | निर्वाचक नामावली की पहचान :  | संशोधनों की संख्या :        |  |       |            |     |     |
| पूरक 1   | विशेष गहन पुनरीक्षण - 2026   | 0                           |  |       |            |     |     |

निर्वाचक रजिस्ट्रीकरण अधिकारी द्वारा जारी

E-मृत्यु, S-स्थानांतरित, R-दोहरी प्रविष्टि, M-लापता, Q-अहर्ता नहीं