

## निर्वाचक नामावली 2026 S12 मध्य प्रदेश

|  |                          |   |       |            |     |                         |   |        |       |   |  |            |   |          |            |   |          |                |   |        |       |   |          |      |   |       |         |   |        |
|--|--------------------------|---|-------|------------|-----|-------------------------|---|--------|-------|---|--|------------|---|----------|------------|---|----------|----------------|---|--------|-------|---|----------|------|---|-------|---------|---|--------|
| विधान सभा क्षेत्र की संख्या, नाम व आरक्षण स्थिति : 181 - भीकनगांव (अ.ज.जा.)                                      |                          | भाग संख्या : : 121  |       |            |     |                         |   |        |       |   |  |            |   |          |            |   |          |                |   |        |       |   |          |      |   |       |         |   |        |
| संसदीय निर्वाचन क्षेत्र की संख्या, नाम व आरक्षण स्थिति, जिसमें विधान सभा निर्वाचन क्षेत्र स्थित है : 28 - खण्डवा |                          |   |       |            |     |                         |   |        |       |   |  |            |   |          |            |   |          |                |   |        |       |   |          |      |   |       |         |   |        |
| <b>1. पुनरीक्षण का विवरण</b>   |                          |   |       |            |     |                         |   |        |       |   |  |            |   |          |            |   |          |                |   |        |       |   |          |      |   |       |         |   |        |
| पुनरीक्षण का वर्ष :  | 2026                     | <b>निर्वाचक नामावली की पहचान :</b>  |       |            |     |                         |   |        |       |   |  |            |   |          |            |   |          |                |   |        |       |   |          |      |   |       |         |   |        |
| अर्हता तिथि :  | 01-01-2026               | विशेष गहन पुनरीक्षण 2026 की मूल नामावली एवं समस्त अनुपूरकों को एकीकृत कर  |       |            |     |                         |   |        |       |   |  |            |   |          |            |   |          |                |   |        |       |   |          |      |   |       |         |   |        |
| पुनरीक्षण का स्वरूप :  | विशेष गहन पुनरीक्षण 2026 |   |       |            |     |                         |   |        |       |   |  |            |   |          |            |   |          |                |   |        |       |   |          |      |   |       |         |   |        |
| प्रकाशन की तिथि :  | 21-02-2026               |   |       |            |     |                         |   |        |       |   |  |            |   |          |            |   |          |                |   |        |       |   |          |      |   |       |         |   |        |
| <b>2. भाग व मतदान क्षेत्र का विवरण :</b>   |                          |   |       |            |     |                         |   |        |       |   |  |            |   |          |            |   |          |                |   |        |       |   |          |      |   |       |         |   |        |
| भाग में आने वाले अनुभागों की संख्या और नाम :   |                          |   |       |            |     |                         |   |        |       |   |  |            |   |          |            |   |          |                |   |        |       |   |          |      |   |       |         |   |        |
| 1-ग्राम-बमनाला भाग - 1   |                          | <table style="width: 100%; border-collapse: collapse;"> <tr> <td style="width: 60%;">मुख्य शहर / मुख्य ग्राम</td> <td style="width: 20%;">:</td> <td style="width: 20%;">बमनाला</td> </tr> <tr> <td>वार्ड</td> <td>:</td> <td></td> </tr> <tr> <td>पोस्ट ऑफिस</td> <td>:</td> <td>भीकनगांव</td> </tr> <tr> <td>पुलिस थाना</td> <td>:</td> <td>भीकनगांव</td> </tr> <tr> <td>स्थानीय संस्था</td> <td>:</td> <td>बमनाला</td> </tr> <tr> <td>ब्लॉक</td> <td>:</td> <td>भीकनगांव</td> </tr> <tr> <td>जिला</td> <td>:</td> <td>खरगोन</td> </tr> <tr> <td>पिन कोड</td> <td>:</td> <td>451331</td> </tr> </table> |       |            |     | मुख्य शहर / मुख्य ग्राम | : | बमनाला | वार्ड | : |  | पोस्ट ऑफिस | : | भीकनगांव | पुलिस थाना | : | भीकनगांव | स्थानीय संस्था | : | बमनाला | ब्लॉक | : | भीकनगांव | जिला | : | खरगोन | पिन कोड | : | 451331 |
| मुख्य शहर / मुख्य ग्राम  | :                        | बमनाला  |       |            |     |                         |   |        |       |   |  |            |   |          |            |   |          |                |   |        |       |   |          |      |   |       |         |   |        |
| वार्ड  | :                        |   |       |            |     |                         |   |        |       |   |  |            |   |          |            |   |          |                |   |        |       |   |          |      |   |       |         |   |        |
| पोस्ट ऑफिस   | :                        | भीकनगांव  |       |            |     |                         |   |        |       |   |  |            |   |          |            |   |          |                |   |        |       |   |          |      |   |       |         |   |        |
| पुलिस थाना   | :                        | भीकनगांव  |       |            |     |                         |   |        |       |   |  |            |   |          |            |   |          |                |   |        |       |   |          |      |   |       |         |   |        |
| स्थानीय संस्था   | :                        | बमनाला  |       |            |     |                         |   |        |       |   |  |            |   |          |            |   |          |                |   |        |       |   |          |      |   |       |         |   |        |
| ब्लॉक  | :                        | भीकनगांव  |       |            |     |                         |   |        |       |   |  |            |   |          |            |   |          |                |   |        |       |   |          |      |   |       |         |   |        |
| जिला   | :                        | खरगोन   |       |            |     |                         |   |        |       |   |  |            |   |          |            |   |          |                |   |        |       |   |          |      |   |       |         |   |        |
| पिन कोड  | :                        | 451331  |       |            |     |                         |   |        |       |   |  |            |   |          |            |   |          |                |   |        |       |   |          |      |   |       |         |   |        |
| <b>3. मतदान केंद्र का विवरण</b>  |                          |   |       |            |     |                         |   |        |       |   |  |            |   |          |            |   |          |                |   |        |       |   |          |      |   |       |         |   |        |
| मतदान केंद्र की संख्या व नाम :   |                          | मतदान केन्द्र की विशेष हैसियत<br>(पुरुष/महिला/सामान्य) :  |       | सामान्य    |     |                         |   |        |       |   |  |            |   |          |            |   |          |                |   |        |       |   |          |      |   |       |         |   |        |
| 121 - बमनाला   |                          | इस मतदान क्षेत्र के सहायक<br>(ऑक्जिलियरी) मतदान केन्द्रों की संख्या :   |       | 0          |     |                         |   |        |       |   |  |            |   |          |            |   |          |                |   |        |       |   |          |      |   |       |         |   |        |
| मतदान केंद्र का भवन व पता :  |                          |   |       |            |     |                         |   |        |       |   |  |            |   |          |            |   |          |                |   |        |       |   |          |      |   |       |         |   |        |
| शा. क. मा. वि. बमनाला  |                          |   |       |            |     |                         |   |        |       |   |  |            |   |          |            |   |          |                |   |        |       |   |          |      |   |       |         |   |        |
| <b>4. मतदाताओं की संख्या :</b>   |                          |   |       |            |     |                         |   |        |       |   |  |            |   |          |            |   |          |                |   |        |       |   |          |      |   |       |         |   |        |
| आरंभिक क्रम  | अंतिम क्रम               | मतदाताओं की संख्या  |       |            |     |                         |   |        |       |   |  |            |   |          |            |   |          |                |   |        |       |   |          |      |   |       |         |   |        |
| संख्या   | संख्या                   | पुरुष   | महिला | तृतीय लिंग | कुल |                         |   |        |       |   |  |            |   |          |            |   |          |                |   |        |       |   |          |      |   |       |         |   |        |
| 1  | 629                      | 332   | 297   | 0          | 629 |                         |   |        |       |   |  |            |   |          |            |   |          |                |   |        |       |   |          |      |   |       |         |   |        |

निर्वाचक रजिस्ट्रीकरण अधिकारी द्वारा जारी

Nazri Naksha



Google Map View



Polling Station Building Front View



मतदान केंद्र के सामने का फ़ोटो



Cad View

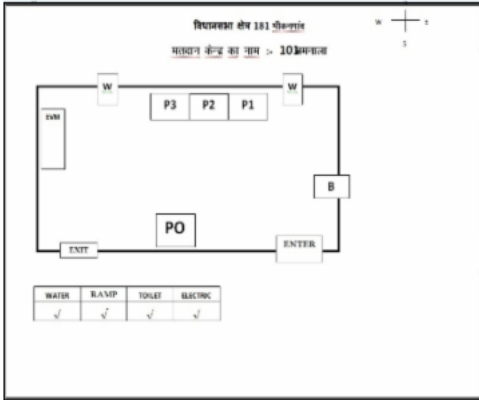

Key MAP View



|    |            |  |    |            |   |    |            |   |
|----|------------|--|----|------------|---|----|------------|---|
| 1  | ISQ0441048 | निर्वाचक का नाम : सोहनलाल<br>पिता का नाम: दशरथ<br>गृह संख्या : 208/1<br>उम्र : 70 लिंग : पुरुष               | 2  | ISQ0441055 | निर्वाचक का नाम : मधुबाई<br>पति का नाम: सोहनलाल<br>गृह संख्या : 208/1<br>उम्र : 65 लिंग : महिला                   | 3  | ISQ1227644 | निर्वाचक का नाम : किशोरीलाल<br>पिता का नाम: मधुरालाल<br>गृह संख्या : 209<br>उम्र : 58 लिंग : पुरुष            |
| 4  | GYX0004762 | निर्वाचक का नाम : विमलकुमार<br>पिता का नाम: मधुरालाल<br>गृह संख्या : 209<br>उम्र : 55 लिंग : पुरुष           | 5  | GYX0004770 | निर्वाचक का नाम : पुष्पा बाई राठौड़<br>पति का नाम: किशोरीलाल राठौड़<br>गृह संख्या : 209<br>उम्र : 54 लिंग : महिला | 6  | GYX0004788 | निर्वाचक का नाम : ज्योति राठौड़<br>पति का नाम: विमल राठौड़<br>गृह संख्या : 209<br>उम्र : 53 लिंग : महिला      |
| 7  | GYX0004796 | निर्वाचक का नाम : अंतिम राठौड़<br>पिता का नाम: मधुरालाल राठौड़<br>गृह संख्या : 209<br>उम्र : 51 लिंग : पुरुष | 8  | GYX1214915 | निर्वाचक का नाम : सुनीता राठौड़<br>पति का नाम: अंतिम राठौड़<br>गृह संख्या : 209<br>उम्र : 48 लिंग : महिला         | 9  | ISQ1266683 | निर्वाचक का नाम : साधना राठौड़<br>पति का नाम: गौरव राठौड़<br>गृह संख्या : 209<br>उम्र : 35 लिंग : महिला       |
| 10 | ISQ0441063 | निर्वाचक का नाम : गौरव राठौड़<br>पिता का नाम: किशोरीलाल राठौड़<br>गृह संख्या : 209<br>उम्र : 34 लिंग : पुरुष | 11 | ISQ0441089 | निर्वाचक का नाम : सौरभ राठौड़<br>पिता का नाम: किशोरीलाल<br>गृह संख्या : 209<br>उम्र : 32 लिंग : पुरुष             | 12 | ISQ1985878 | निर्वाचक का नाम : प्रिया राठौड़<br>पति का नाम: सौरभ राठौड़<br>गृह संख्या : 209<br>उम्र : 30 लिंग : महिला      |
| 13 | ISQ1085034 | निर्वाचक का नाम : निरज<br>पिता का नाम: किशोरीलाल<br>गृह संख्या : 209<br>उम्र : 29 लिंग : पुरुष               | 14 | ISQ1449040 | निर्वाचक का नाम : चन्दन राठौड़<br>पिता का नाम: अन्तिम कुमार राठौड़<br>गृह संख्या : 209<br>उम्र : 26 लिंग : पुरुष  | 15 | ISQ1977370 | निर्वाचक का नाम : पलक राठौड़<br>पिता का नाम: विमल राठौड़<br>गृह संख्या : 209<br>उम्र : 25 लिंग : महिला        |
| 16 | ISQ2009272 | निर्वाचक का नाम : काव्य राठौड़<br>पिता का नाम: अंतिम राठौड़<br>गृह संख्या : 209<br>उम्र : 23 लिंग : पुरुष    | 17 | ISQ2053403 | निर्वाचक का नाम : कुमकुम राठौड़<br>पिता का नाम: विमल राठौड़<br>गृह संख्या : 209<br>उम्र : 22 लिंग : महिला         | 18 | GYX0004812 | निर्वाचक का नाम : कृष्णा राठौड़<br>पिता का नाम: छगनलाल राठौड़<br>गृह संख्या : 210<br>उम्र : 65 लिंग : महिला   |
| 19 | GYX0712257 | निर्वाचक का नाम : रामलाल राठौड़<br>पिता का नाम: छगनलाल राठौड़<br>गृह संख्या : 210<br>उम्र : 58 लिंग : पुरुष  | 20 | GYX0004820 | निर्वाचक का नाम : सीमा राठौड़<br>पति का नाम: रामलाल राठौड़<br>गृह संख्या : 210<br>उम्र : 54 लिंग : महिला          | 21 | GYX1214907 | निर्वाचक का नाम : संगीता राठौड़<br>पति का नाम: नारायण<br>गृह संख्या : 210<br>उम्र : 49 लिंग : महिला           |
| 22 | GYX0712265 | निर्वाचक का नाम : श्यामलाल<br>पिता का नाम: छगनलाल<br>गृह संख्या : 210<br>उम्र : 45 लिंग : पुरुष              | 23 | GYX0004846 | निर्वाचक का नाम : रेखाबाई<br>पति का नाम: श्यामलाल<br>गृह संख्या : 210<br>उम्र : 43 लिंग : महिला                   | 24 | ISQ0270256 | निर्वाचक का नाम : लक्की राठौड़<br>पिता का नाम: रामलाल राठौड़<br>गृह संख्या : 210<br>उम्र : 33 लिंग : पुरुष    |
| 25 | ISQ1713619 | निर्वाचक का नाम : श्रद्धा राठौड़<br>पति का नाम: लक्की राठौड़<br>गृह संख्या : 210<br>उम्र : 29 लिंग : महिला   | 26 | ISQ1266642 | निर्वाचक का नाम : वैशाली राठौड़<br>पिता का नाम: श्यामलाल राठौड़<br>गृह संख्या : 210<br>उम्र : 28 लिंग : महिला     | 27 | ISQ1372069 | निर्वाचक का नाम : अभिषेक राठौड़<br>पिता का नाम: श्यामलाल राठौड़<br>गृह संख्या : 210<br>उम्र : 26 लिंग : पुरुष |
| 28 | ISQ1611813 | निर्वाचक का नाम : गोपाल राठौड़<br>पिता का नाम: नारायण राठौड़<br>गृह संख्या : 210<br>उम्र : 24 लिंग : पुरुष   | 29 | GYX1440643 | निर्वाचक का नाम : दीपक राठौड़<br>पिता का नाम: सुभाष राठौड़<br>गृह संख्या : 211<br>उम्र : 47 लिंग : पुरुष          | 30 | GYX1440510 | निर्वाचक का नाम : संजय राठौड़<br>पिता का नाम: सुभाष राठौड़<br>गृह संख्या : 211<br>उम्र : 43 लिंग : पुरुष      |

|    |            |   |             |    |            |  |             |    |            |   |             |
|----|------------|---|-------------|----|------------|--|-------------|----|------------|---|-------------|
| 31 | ISQ2087146 | निर्वाचक का नाम : सारिका राठौड़<br>पति का नाम: दीपक राठौड़<br>गृह संख्या : 211<br>उम्र : 43 लिंग : महिला          | फोटो उपलब्ध | 32 | GYX0004887 | निर्वाचक का नाम : शकुन्तलाबाई<br>पति का नाम: गुलाबचंद<br>गृह संख्या : 212<br>उम्र : 80 लिंग : महिला              | फोटो उपलब्ध | 33 | GYX1214337 | निर्वाचक का नाम : अरुणकुमार राठौड़<br>पिता का नाम: गुलाबचंद<br>गृह संख्या : 212<br>उम्र : 65 लिंग : पुरुष         | फोटो उपलब्ध |
| 34 | GYX1214824 | निर्वाचक का नाम : राधाबाई<br>पति का नाम: अरुणकुमार<br>गृह संख्या : 212<br>उम्र : 60 लिंग : महिला                  | फोटो उपलब्ध | 35 | GYX0004895 | निर्वाचक का नाम : जितेन्द्र राठौड़<br>पिता का नाम: गुलाबचंद राठौड़<br>गृह संख्या : 212<br>उम्र : 55 लिंग : पुरुष | फोटो उपलब्ध | 36 | GYX1315696 | निर्वाचक का नाम : किरण राठौड़<br>पति का नाम: जितेन्द्र राठौड़<br>गृह संख्या : 212<br>उम्र : 45 लिंग : महिला       | फोटो उपलब्ध |
| 37 | GYX1511815 | निर्वाचक का नाम : ब्रजेश राठौर<br>पिता का नाम: अरुण राठौर<br>गृह संख्या : 212<br>उम्र : 39 लिंग : पुरुष           | फोटो उपलब्ध | 38 | ISQ0974832 | निर्वाचक का नाम : मेधा राठौर<br>पति का नाम: ब्रजेश राठौर<br>गृह संख्या : 212<br>उम्र : 36 लिंग : महिला           | फोटो उपलब्ध | 39 | ISQ0926816 | निर्वाचक का नाम : सौरभ<br>पिता का नाम: अरुण<br>गृह संख्या : 212<br>उम्र : 35 लिंग : पुरुष                         | फोटो उपलब्ध |
| 40 | ISQ1372390 | निर्वाचक का नाम : मनिषा राठौड़<br>पति का नाम: सौरभ राठौड़<br>गृह संख्या : 212<br>उम्र : 34 लिंग : महिला           | फोटो उपलब्ध | 41 | ISQ1310952 | निर्वाचक का नाम : आयुषी<br>पिता का नाम: जितेन्द्र<br>गृह संख्या : 212<br>उम्र : 28 लिंग : महिला                  | फोटो उपलब्ध | 42 | ISQ1320308 | निर्वाचक का नाम : अश्विन राठौड़<br>पिता का नाम: जितेन्द्र राठौड़<br>गृह संख्या : 212<br>उम्र : 26 लिंग : पुरुष    | फोटो उपलब्ध |
| 43 | GYX0004903 | निर्वाचक का नाम : रमेशचंद्र राठौड़<br>पिता का नाम: मांगीलाल राठौड़<br>गृह संख्या : 215<br>उम्र : 78 लिंग : पुरुष  | फोटो उपलब्ध | 44 | GYX0004929 | निर्वाचक का नाम : शिवकुमार राठौड़<br>पिता का नाम: रमेशचंद्र राठौड़<br>गृह संख्या : 215<br>उम्र : 50 लिंग : पुरुष | फोटो उपलब्ध | 45 | ISQ1227586 | निर्वाचक का नाम : पवन कुमार राठौड़<br>पिता का नाम: रमेशचंद्र राठौड़<br>गृह संख्या : 215<br>उम्र : 48 लिंग : पुरुष | फोटो उपलब्ध |
| 46 | GYX0004945 | निर्वाचक का नाम : गगन कुमार राठौड़<br>पिता का नाम: रमेशचंद्र राठौड़<br>गृह संख्या : 215<br>उम्र : 47 लिंग : पुरुष | फोटो उपलब्ध | 47 | GYX0712273 | निर्वाचक का नाम : कविता राठौड़<br>पति का नाम: शिवकुमार राठौड़<br>गृह संख्या : 215<br>उम्र : 44 लिंग : महिला      | फोटो उपलब्ध | 48 | GYX1214899 | निर्वाचक का नाम : सोनल राठौड़<br>पति का नाम: पवन कुमार राठौड़<br>गृह संख्या : 215<br>उम्र : 43 लिंग : महिला       | फोटो उपलब्ध |
| 49 | ISQ0169722 | निर्वाचक का नाम : रेखा राठौड़<br>पति का नाम: गगन कुमार राठौड़<br>गृह संख्या : 215<br>उम्र : 40 लिंग : महिला       | फोटो उपलब्ध | 50 | ISQ1713742 | निर्वाचक का नाम : प्रणव राठौड़<br>पिता का नाम: शिवकुमार राठौड़<br>गृह संख्या : 215<br>उम्र : 23 लिंग : पुरुष     | फोटो उपलब्ध | 51 | ISQ1965888 | निर्वाचक का नाम : अभिनव राठौड़<br>पिता का नाम: पवन कुमार राठौड़<br>गृह संख्या : 215<br>उम्र : 21 लिंग : पुरुष     | फोटो उपलब्ध |
| 52 | ISQ1967108 | निर्वाचक का नाम : अमनीश राठौड़<br>पिता का नाम: शिव कुमार राठौड़<br>गृह संख्या : 215<br>उम्र : 20 लिंग : पुरुष     | फोटो उपलब्ध | 53 | GYX0712281 | निर्वाचक का नाम : सुशीलाबाई<br>पति का नाम: रामलाल<br>गृह संख्या : 216<br>उम्र : 84 लिंग : महिला                  | फोटो उपलब्ध | 54 | GYX0004952 | निर्वाचक का नाम : शिवशंकर<br>पिता का नाम: रामलाल<br>गृह संख्या : 216<br>उम्र : 65 लिंग : पुरुष                    | फोटो उपलब्ध |
| 55 | GYX0004960 | निर्वाचक का नाम : सुधाबाई<br>पति का नाम: शिवशंकर<br>गृह संख्या : 216<br>उम्र : 58 लिंग : महिला                    | फोटो उपलब्ध | 56 | GYX0712299 | निर्वाचक का नाम : गणेश नामदेव<br>पिता का नाम: रामलाल नामदेव<br>गृह संख्या : 216<br>उम्र : 52 लिंग : पुरुष        | फोटो उपलब्ध | 57 | GYX0712307 | निर्वाचक का नाम : मनीषा नामदेव<br>पति का नाम: गणेश नामदेव<br>गृह संख्या : 216<br>उम्र : 43 लिंग : महिला           | फोटो उपलब्ध |
| 58 | ISQ0270041 | निर्वाचक का नाम : पवन<br>पिता का नाम: शिवशंकर<br>गृह संख्या : 216<br>उम्र : 37 लिंग : पुरुष                       | फोटो उपलब्ध | 59 | ISQ1099597 | निर्वाचक का नाम : रेखा नामदेव<br>पति का नाम: पवन नामदेव<br>गृह संख्या : 216<br>उम्र : 30 लिंग : महिला            | फोटो उपलब्ध | 60 | ISQ1718741 | निर्वाचक का नाम : आदर्श नामदेव<br>पिता का नाम: गणेश नामदेव<br>गृह संख्या : 216<br>उम्र : 25 लिंग : पुरुष          | फोटो उपलब्ध |

|    |            |   |             |    |            |  |             |    |            |   |             |
|----|------------|---|-------------|----|------------|--|-------------|----|------------|---|-------------|
| 61 | ISQ2025088 | निर्वाचक का नाम : शांतिलाल अग्रवाल<br>पिता का नाम: फुंदनमल अग्रवाल<br>गृह संख्या : 218<br>उम्र : 77 लिंग : पुरुष    | फोटो उपलब्ध | 62 | GYX0004994 | निर्वाचक का नाम : बैबीबाई<br>पति का नाम: शांतिलाल<br>गृह संख्या : 218<br>उम्र : 73 लिंग : महिला                  | फोटो उपलब्ध | 63 | GYX0005017 | निर्वाचक का नाम : कुसुमबाई अग्रवाल<br>पति का नाम: कैलाशचंद अग्रवाल<br>गृह संख्या : 218<br>उम्र : 67 लिंग : महिला    | फोटो उपलब्ध |
| 64 | GYX0005025 | निर्वाचक का नाम : संजय कुमार अग्रवाल<br>पिता का नाम: कुंदनमल अग्रवाल<br>गृह संख्या : 218<br>उम्र : 60 लिंग : पुरुष  | फोटो उपलब्ध | 65 | GYX0005033 | निर्वाचक का नाम : मीना अग्रवाल<br>पति का नाम: संजय कुमार अग्रवाल<br>गृह संख्या : 218<br>उम्र : 56 लिंग : महिला   | फोटो उपलब्ध | 66 | GYX0005041 | निर्वाचक का नाम : नितिनकुमार अग्रवाल<br>पिता का नाम: शांतिलाल अग्रवाल<br>गृह संख्या : 218<br>उम्र : 52 लिंग : पुरुष | फोटो उपलब्ध |
| 67 | GYX0712315 | निर्वाचक का नाम : अजय अग्रवाल<br>पिता का नाम: शांतिलाल अग्रवाल<br>गृह संख्या : 218<br>उम्र : 48 लिंग : पुरुष        | फोटो उपलब्ध | 68 | GYX0712323 | निर्वाचक का नाम : नम्रता अग्रवाल<br>पति का नाम: नितिनकुमार अग्रवाल<br>गृह संख्या : 218<br>उम्र : 47 लिंग : महिला | फोटो उपलब्ध | 69 | ISQ0441105 | निर्वाचक का नाम : रेणु अग्रवाल<br>पति का नाम: अजय अग्रवाल<br>गृह संख्या : 218<br>उम्र : 43 लिंग : महिला             | फोटो उपलब्ध |
| 70 | GYX0712331 | निर्वाचक का नाम : स्नेहकुमार अग्रवाल<br>पिता का नाम: कैलाशचंद अग्रवाल<br>गृह संख्या : 218<br>उम्र : 42 लिंग : पुरुष | फोटो उपलब्ध | 71 | ISQ0441139 | निर्वाचक का नाम : रेणुका अग्रवाल<br>पति का नाम: स्नेहकुमार अग्रवाल<br>गृह संख्या : 218<br>उम्र : 38 लिंग : महिला | फोटो उपलब्ध | 72 | ISQ0926857 | निर्वाचक का नाम : रूपेश अग्रवाल<br>पिता का नाम: कैलाशचंद अग्रवाल<br>गृह संख्या : 218<br>उम्र : 37 लिंग : पुरुष      | फोटो उपलब्ध |
| 73 | ISQ1025469 | निर्वाचक का नाम : पूर्णिमा अग्रवाल<br>पति का नाम: रूपेश अग्रवाल<br>गृह संख्या : 218<br>उम्र : 36 लिंग : महिला       | फोटो उपलब्ध | 74 | ISQ0270272 | निर्वाचक का नाम : मीनेष अग्रवाल<br>पिता का नाम: संजय अग्रवाल<br>गृह संख्या : 218<br>उम्र : 35 लिंग : पुरुष       | फोटो उपलब्ध | 75 | ISQ1977644 | निर्वाचक का नाम : मेधा अग्रवाल<br>पति का नाम: मीनेष अग्रवाल<br>गृह संख्या : 218<br>उम्र : 33 लिंग : महिला           | फोटो उपलब्ध |
| 76 | ISQ1977685 | निर्वाचक का नाम : मुनमुन अग्रवाल<br>पति का नाम: पलकेश अग्रवाल<br>गृह संख्या : 218<br>उम्र : 33 लिंग : महिला         | फोटो उपलब्ध | 77 | ISQ0270264 | निर्वाचक का नाम : पलकेश अग्रवाल<br>पिता का नाम: संजय अग्रवाल<br>गृह संख्या : 218<br>उम्र : 33 लिंग : पुरुष       | फोटो उपलब्ध | 78 | ISQ1414671 | निर्वाचक का नाम : सक्षम अग्रवाल<br>पिता का नाम: नितीन अग्रवाल<br>गृह संख्या : 218<br>उम्र : 25 लिंग : पुरुष         | फोटो उपलब्ध |
| 79 | GYX0005066 | निर्वाचक का नाम : उषाबाई<br>पति का नाम: नारायण<br>गृह संख्या : 229/1<br>उम्र : 59 लिंग : महिला                      | फोटो उपलब्ध | 80 | GYX0712349 | निर्वाचक का नाम : रितेश<br>पिता का नाम: राधेश्याम<br>गृह संख्या : 229/1<br>उम्र : 44 लिंग : पुरुष                | फोटो उपलब्ध | 81 | ISQ0926873 | निर्वाचक का नाम : सुभाषकुमार<br>पिता का नाम: नारायण<br>गृह संख्या : 229/1<br>उम्र : 43 लिंग : पुरुष                 | फोटो उपलब्ध |
| 82 | ISQ0216390 | निर्वाचक का नाम : विरल<br>पिता का नाम: नारायण<br>गृह संख्या : 229/1<br>उम्र : 41 लिंग : पुरुष                       | फोटो उपलब्ध | 83 | ISQ1266626 | निर्वाचक का नाम : अनिता साल्वे<br>पति का नाम: रितेश साल्वे<br>गृह संख्या : 229/1<br>उम्र : 36 लिंग : महिला       | फोटो उपलब्ध | 84 | GYX1100148 | निर्वाचक का नाम : राधेश्याम<br>पिता का नाम: बाबुलाल<br>गृह संख्या : 229/2<br>उम्र : 65 लिंग : पुरुष                 | फोटो उपलब्ध |
| 85 | GYX1214857 | निर्वाचक का नाम : सैलाबाई<br>पति का नाम: राधेश्याम<br>गृह संख्या : 229/2<br>उम्र : 63 लिंग : महिला                  | फोटो उपलब्ध | 86 | GYX1214865 | निर्वाचक का नाम : रीना साल्वे<br>पति का नाम: हेमन्त साल्वे<br>गृह संख्या : 229/2<br>उम्र : 42 लिंग : महिला       | फोटो उपलब्ध | 87 | ISQ1985068 | निर्वाचक का नाम : मुस्कान साल्वे<br>पिता का नाम: हेमन्त साल्वे<br>गृह संख्या : 229/2<br>उम्र : 21 लिंग : महिला      | फोटो उपलब्ध |
| 88 | GYX0005074 | निर्वाचक का नाम : अनारबाई<br>पति का नाम: रामलाल<br>गृह संख्या : 229/3<br>उम्र : 69 लिंग : महिला                     | फोटो उपलब्ध | 89 | GYX0005082 | निर्वाचक का नाम : बिहारीलाल<br>पिता का नाम: चम्पलाल<br>गृह संख्या : 230<br>उम्र : 84 लिंग : पुरुष                | फोटो उपलब्ध | 90 | GYX0005090 | निर्वाचक का नाम : कुसुमबाई<br>पति का नाम: बिहारीलाल<br>गृह संख्या : 230<br>उम्र : 81 लिंग : महिला                   | फोटो उपलब्ध |

|     |            |  |     |            |  |     |            |  |
|-----|------------|--|-----|------------|--|-----|------------|--|
| 91  | GYX1100155 | निर्वाचक का नाम : कातिलाल<br>पिता का नाम: बिहारीलाल<br>गृह संख्या : 230<br>उम्र : 56 लिंग : पुरुष            | 92  | GYX0712372 | निर्वाचक का नाम : ज्योति<br>पति का नाम: कान्तिालाल<br>गृह संख्या : 230<br>उम्र : 48 लिंग : महिला             | 93  | ISQ2053429 | निर्वाचक का नाम : आर्यन साल्वे<br>पिता का नाम: कांतिलाल साल्वे<br>गृह संख्या : 230<br>उम्र : 22 लिंग : पुरुष   |
| 94  | GYX0005132 | निर्वाचक का नाम : झलुबाई<br>पति का नाम: रणछोड़<br>गृह संख्या : 232<br>उम्र : 84 लिंग : महिला                 | 95  | ISQ0121772 | निर्वाचक का नाम : किशोर साल्वे<br>पिता का नाम: रणछोड़ साल्वे<br>गृह संख्या : 232<br>उम्र : 66 लिंग : पुरुष   | 96  | GYX0005157 | निर्वाचक का नाम : सेवतीबाई साल्वे<br>पति का नाम: किशोर साल्वे<br>गृह संख्या : 232<br>उम्र : 61 लिंग : महिला    |
| 97  | ISQ0618397 | निर्वाचक का नाम : बन्टी साल्वे<br>पिता का नाम: कैलाश साल्वे<br>गृह संख्या : 232<br>उम्र : 34 लिंग : पुरुष    | 98  | ISQ1153212 | निर्वाचक का नाम : लक्ष्मी<br>पति का नाम: बन्टी<br>गृह संख्या : 232<br>उम्र : 32 लिंग : महिला                 | 99  | ISQ0618389 | निर्वाचक का नाम : जितेन्द्र साल्वे<br>पिता का नाम: कैलाश साल्वे<br>गृह संख्या : 232<br>उम्र : 32 लिंग : पुरुष  |
| 100 | ISQ0618140 | निर्वाचक का नाम : कन्हैया साल्वे<br>पिता का नाम: किशोर साल्वे<br>गृह संख्या : 232<br>उम्र : 31 लिंग : पुरुष  | 101 | ISQ1965672 | निर्वाचक का नाम : रोशनी साल्वे<br>पति का नाम: जितेन्द्र साल्वे<br>गृह संख्या : 232<br>उम्र : 30 लिंग : महिला | 102 | ISQ2079432 | निर्वाचक का नाम : गोपाल साल्वे<br>पिता का नाम: किशोर साल्वे<br>गृह संख्या : 232<br>उम्र : 22 लिंग : पुरुष      |
| 103 | GYX0005199 | निर्वाचक का नाम : मनोरमा<br>पति का नाम: सुरेशचंद<br>गृह संख्या : 236<br>उम्र : 74 लिंग : महिला               | 104 | GYX0005207 | निर्वाचक का नाम : प्रेमकुमार<br>पिता का नाम: नल्लुजी<br>गृह संख्या : 237/2<br>उम्र : 72 लिंग : पुरुष         | 105 | GYX0005215 | निर्वाचक का नाम : विद्याबाई राठौड़<br>पति का नाम: प्रेमकुमार<br>गृह संख्या : 237/2<br>उम्र : 67 लिंग : महिला   |
| 106 | GYX0005256 | निर्वाचक का नाम : दिनेश<br>पिता का नाम: बंशीलाल<br>गृह संख्या : 239<br>उम्र : 68 लिंग : पुरुष                | 107 | ISQ1266717 | निर्वाचक का नाम : ममताबाई राठौड़<br>पति का नाम: दिनेश राठौड़<br>गृह संख्या : 239<br>उम्र : 29 लिंग : महिला   | 108 | ISQ1713973 | निर्वाचक का नाम : यश राठौड़<br>पिता का नाम: दिनेश राठौड़<br>गृह संख्या : 239<br>उम्र : 23 लिंग : पुरुष         |
| 109 | GYX0005280 | निर्वाचक का नाम : छितर राठौड़<br>पिता का नाम: टूटा राठौड़<br>गृह संख्या : 242<br>उम्र : 62 लिंग : पुरुष      | 110 | GYX0005298 | निर्वाचक का नाम : अनीता राठौड़<br>पति का नाम: छितर राठौड़<br>गृह संख्या : 242<br>उम्र : 60 लिंग : महिला      | 111 | GYX0005306 | निर्वाचक का नाम : राधेश्याम राठौड़<br>पिता का नाम: टूटाजी राठौड़<br>गृह संख्या : 242<br>उम्र : 50 लिंग : पुरुष |
| 112 | GYX0005314 | निर्वाचक का नाम : शर्मिला<br>पति का नाम: राधेश्याम<br>गृह संख्या : 242<br>उम्र : 49 लिंग : महिला             | 113 | ISQ0441113 | निर्वाचक का नाम : सचिन<br>पिता का नाम: छीतर<br>गृह संख्या : 242<br>उम्र : 32 लिंग : पुरुष                    | 114 | ISQ1102698 | निर्वाचक का नाम : मोनु राठौड़<br>पिता का नाम: छीतर राठौड़<br>गृह संख्या : 242<br>उम्र : 30 लिंग : पुरुष        |
| 115 | ISQ1372374 | निर्वाचक का नाम : सोनू राठौड़<br>पिता का नाम: राधेश्याम राठौड़<br>गृह संख्या : 242<br>उम्र : 29 लिंग : पुरुष | 116 | ISQ1718576 | निर्वाचक का नाम : लक्की<br>पिता का नाम: राधेश्याम<br>गृह संख्या : 242<br>उम्र : 26 लिंग : पुरुष              | 117 | GYX0005330 | निर्वाचक का नाम : समूबाई<br>पति का नाम: रामलाल<br>गृह संख्या : 244<br>उम्र : 75 लिंग : महिला                   |
| 118 | GYX0005348 | निर्वाचक का नाम : सुन्दर<br>पिता का नाम: रामलाल<br>गृह संख्या : 244<br>उम्र : 59 लिंग : पुरुष                | 119 | GYX0005355 | निर्वाचक का नाम : जीवनबाई<br>पति का नाम: सुन्दर<br>गृह संख्या : 244<br>उम्र : 54 लिंग : महिला                | 120 | GYX0005363 | निर्वाचक का नाम : सुरेश<br>पिता का नाम: रामलाल<br>गृह संख्या : 244<br>उम्र : 51 लिंग : पुरुष                   |

|     |            |  |     |            |  |     |            |  |
|-----|------------|--|-----|------------|--|-----|------------|--|
| 121 | GYX0005371 | निर्वाचक का नाम : भागुबाई<br>पति का नाम: सुरेश<br>गृह संख्या : 244<br>उम्र : 48 लिंग : महिला                 | 122 | GYX0005389 | निर्वाचक का नाम : नरेन्द्र राठौड़<br>पिता का नाम: रामलाल राठौड़<br>गृह संख्या : 244<br>उम्र : 47 लिंग : पुरुष  | 123 | GYX1214790 | निर्वाचक का नाम : सुनीता<br>पति का नाम: नरेन्द्र<br>गृह संख्या : 244<br>उम्र : 43 लिंग : महिला                   |
| 124 | ISQ1344894 | निर्वाचक का नाम : रविन्द्र राठौड़<br>पिता का नाम: सुरेश राठौड़<br>गृह संख्या : 244<br>उम्र : 28 लिंग : पुरुष | 125 | ISQ1372341 | निर्वाचक का नाम : लखन राठौड़<br>पिता का नाम: सुरेश राठौड़<br>गृह संख्या : 244<br>उम्र : 26 लिंग : पुरुष        | 126 | ISQ2007615 | निर्वाचक का नाम : रोहित राठौड़<br>पिता का नाम: नरेन्द्र राठौड़<br>गृह संख्या : 244<br>उम्र : 20 लिंग : पुरुष     |
| 127 | GYX0005397 | निर्वाचक का नाम : रमेशचंद्र<br>पिता का नाम: गेन्दालाल<br>गृह संख्या : 245<br>उम्र : 74 लिंग : पुरुष          | 128 | GYX0005405 | निर्वाचक का नाम : कमलाबाई<br>पति का नाम: रमेशचन्द्र<br>गृह संख्या : 245<br>उम्र : 73 लिंग : महिला              | 129 | GYX0005421 | निर्वाचक का नाम : गणेश कुमार राठौड़<br>पिता का नाम: मंशाराम राठौड़<br>गृह संख्या : 245<br>उम्र : 50 लिंग : पुरुष |
| 130 | GYX0005439 | निर्वाचक का नाम : संजय राठौड़<br>पिता का नाम: रमेशचंद्र राठौड़<br>गृह संख्या : 245<br>उम्र : 47 लिंग : पुरुष | 131 | GYX0712414 | निर्वाचक का नाम : आशाबाई राठौड़<br>पति का नाम: गणेश कुमार राठौड़<br>गृह संख्या : 245<br>उम्र : 45 लिंग : महिला | 132 | GYX0712406 | निर्वाचक का नाम : अर्चना राठौड़<br>पति का नाम: संजय राठौड़<br>गृह संख्या : 245<br>उम्र : 45 लिंग : महिला         |
| 133 | ISQ1025485 | निर्वाचक का नाम : सुनीता राठौड़<br>पति का नाम: राकेश राठौड़<br>गृह संख्या : 245<br>उम्र : 43 लिंग : महिला    | 134 | GYX0712448 | निर्वाचक का नाम : राकेश<br>पिता का नाम: रमेशचंद्र<br>गृह संख्या : 245<br>उम्र : 41 लिंग : पुरुष                | 135 | ISQ0023473 | निर्वाचक का नाम : अविनाश<br>पिता का नाम: रमेशचन्द्र<br>गृह संख्या : 245<br>उम्र : 37 लिंग : पुरुष                |
| 136 | ISQ1449008 | निर्वाचक का नाम : दिपिका राठौड़<br>पति का नाम: अविनाश राठौड़<br>गृह संख्या : 245<br>उम्र : 34 लिंग : महिला   | 137 | ISQ1320134 | निर्वाचक का नाम : विनय राठौड़<br>पिता का नाम: संजय राठौड़<br>गृह संख्या : 245<br>उम्र : 26 लिंग : पुरुष        | 138 | ISQ1979145 | निर्वाचक का नाम : गरिमा राठौड़<br>पिता का नाम: संजय राठौड़<br>गृह संख्या : 245<br>उम्र : 25 लिंग : महिला         |
| 139 | ISQ1892371 | निर्वाचक का नाम : रिया राठौड़<br>पिता का नाम: संजय राठौड़<br>गृह संख्या : 245<br>उम्र : 22 लिंग : महिला      | 140 | ISQ2120400 | निर्वाचक का नाम : यश राठौड़<br>पिता का नाम: संजय राठौड़<br>गृह संख्या : 245<br>उम्र : 20 लिंग : पुरुष          | 141 | GYX0005447 | निर्वाचक का नाम : मन्नालाल राठौड़<br>पिता का नाम: गंगाराम<br>गृह संख्या : 246<br>उम्र : 65 लिंग : पुरुष          |
| 142 | GYX0005454 | निर्वाचक का नाम : दुर्गा बाई राठौड़<br>पति का नाम: मन्नालाल<br>गृह संख्या : 246<br>उम्र : 61 लिंग : महिला    | 143 | GYX0712455 | निर्वाचक का नाम : जितेन्द्र राठौड़<br>पिता का नाम: मन्नालाल<br>गृह संख्या : 246<br>उम्र : 41 लिंग : पुरुष      | 144 | ISQ0926907 | निर्वाचक का नाम : अजय राठौड़<br>पिता का नाम: मन्नालाल राठौड़<br>गृह संख्या : 246<br>उम्र : 37 लिंग : पुरुष       |
| 145 | ISQ1373299 | निर्वाचक का नाम : ज्योति राठौड़<br>पति का नाम: अजय राठौड़<br>गृह संख्या : 246<br>उम्र : 34 लिंग : महिला      | 146 | ISQ0618801 | निर्वाचक का नाम : दीपक<br>पिता का नाम: गबरू<br>गृह संख्या : 247<br>उम्र : 41 लिंग : पुरुष                      | 147 | ISQ1892843 | निर्वाचक का नाम : रीनाबाई राठौड़<br>पति का नाम: दीपक राठौड़<br>गृह संख्या : 247<br>उम्र : 30 लिंग : महिला        |
| 148 | ISQ0169771 | निर्वाचक का नाम : शांताबाई<br>पति का नाम: नानकराम<br>गृह संख्या : 247/2<br>उम्र : 68 लिंग : महिला            | 149 | ISQ0169797 | निर्वाचक का नाम : प्रकाश<br>पिता का नाम: गबरू<br>गृह संख्या : 247/2<br>उम्र : 38 लिंग : पुरुष                  | 150 | ISQ1904994 | निर्वाचक का नाम : मनीषा राठौड़<br>पिता का नाम: कैलाश राठौड़<br>गृह संख्या : 247/2<br>उम्र : 31 लिंग : महिला      |

|     |            |  |             |     |            |   |             |     |            |  |             |
|-----|------------|--|-------------|-----|------------|---|-------------|-----|------------|--|-------------|
| 151 | ISQ0618157 | निर्वाचक का नाम : सुनील राठौड़<br>पिता का नाम: ओमप्रकाश राठौड़<br>गृह संख्या : 249/क<br>उम्र : 31 लिंग : पुरुष | फोटो उपलब्ध | 152 | ISQ0618660 | निर्वाचक का नाम : अनिल राठौड़<br>पिता का नाम: ओमप्रकाश राठौड़<br>गृह संख्या : 249क<br>उम्र : 31 लिंग : पुरुष    | फोटो उपलब्ध | 153 | ISQ1227669 | निर्वाचक का नाम : ओमप्रकाश<br>पिता का नाम: नाथूलाल<br>गृह संख्या : 249/क<br>उम्र : 62 लिंग : पुरुष         | फोटो उपलब्ध |
| 154 | GYX0712463 | निर्वाचक का नाम : निर्मला<br>पति का नाम: ओमप्रकाश<br>गृह संख्या : 249/क<br>उम्र : 57 लिंग : महिला              | फोटो उपलब्ध | 155 | ISQ1985290 | निर्वाचक का नाम : विशाल राठौड़<br>पिता का नाम: ओमप्रकाश राठौड़<br>गृह संख्या : 249/क<br>उम्र : 25 लिंग : पुरुष  | फोटो उपलब्ध | 156 | GYX0005512 | निर्वाचक का नाम : नथीबाई<br>पति का नाम: पढरी<br>गृह संख्या : 250<br>उम्र : 78 लिंग : महिला                 | फोटो उपलब्ध |
| 157 | GYX1511856 | निर्वाचक का नाम : हरिराम<br>पिता का नाम: पढरी<br>गृह संख्या : 250<br>उम्र : 59 लिंग : पुरुष                    | फोटो उपलब्ध | 158 | ISQ0168880 | निर्वाचक का नाम : सावित्रीबाई<br>पति का नाम: हरिराम<br>गृह संख्या : 250<br>उम्र : 48 लिंग : महिला               | फोटो उपलब्ध | 159 | GYX0005546 | निर्वाचक का नाम : गोकुल<br>पिता का नाम: पढरी<br>गृह संख्या : 250<br>उम्र : 45 लिंग : पुरुष                 | फोटो उपलब्ध |
| 160 | ISQ0926956 | निर्वाचक का नाम : ब्रम्हानन्द<br>पिता का नाम: नारायण<br>गृह संख्या : 250<br>उम्र : 36 लिंग : पुरुष             | फोटो उपलब्ध | 161 | ISQ1719046 | निर्वाचक का नाम : प्रिया राठौड़<br>पिता का नाम: हरिराम राठौड़<br>गृह संख्या : 250<br>उम्र : 24 लिंग : महिला     | फोटो उपलब्ध | 162 | ISQ2086031 | निर्वाचक का नाम : शिवम राठौड़<br>पिता का नाम: हरिराम राठौड़<br>गृह संख्या : 250<br>उम्र : 22 लिंग : पुरुष  | फोटो उपलब्ध |
| 163 | ISQ2085942 | निर्वाचक का नाम : मुस्कान राठौड़<br>पिता का नाम: हरिराम राठौड़<br>गृह संख्या : 250<br>उम्र : 20 लिंग : महिला   | फोटो उपलब्ध | 164 | ISQ0441162 | निर्वाचक का नाम : महेश<br>पिता का नाम: नारायण<br>गृह संख्या : 250क<br>उम्र : 38 लिंग : पुरुष                    | फोटो उपलब्ध | 165 | GYX1214691 | निर्वाचक का नाम : नारायण<br>पिता का नाम: दयाराम<br>गृह संख्या : 250/क<br>उम्र : 68 लिंग : पुरुष            | फोटो उपलब्ध |
| 166 | GYX1214774 | निर्वाचक का नाम : पार्वती<br>पति का नाम: नारायण<br>गृह संख्या : 250/क<br>उम्र : 63 लिंग : महिला                | फोटो उपलब्ध | 167 | GYX0712471 | निर्वाचक का नाम : विष्णु<br>पिता का नाम: नारायण<br>गृह संख्या : 250/क<br>उम्र : 43 लिंग : पुरुष                 | फोटो उपलब्ध | 168 | ISQ1713858 | निर्वाचक का नाम : रानू राठौड़<br>पति का नाम: महेश राठौड़<br>गृह संख्या : 250 के<br>उम्र : 31 लिंग : महिला  | फोटो उपलब्ध |
| 169 | GYX0005561 | निर्वाचक का नाम : धीसीलाल राठौड़<br>पिता का नाम: दयाराम राठौड़<br>गृह संख्या : 251<br>उम्र : 65 लिंग : पुरुष   | फोटो उपलब्ध | 170 | GYX0712489 | निर्वाचक का नाम : मंजुबाई<br>पति का नाम: धीसीलाल<br>गृह संख्या : 251<br>उम्र : 60 लिंग : महिला                  | फोटो उपलब्ध | 171 | GYX0005579 | निर्वाचक का नाम : नानूराम<br>पिता का नाम: दयाराम<br>गृह संख्या : 251<br>उम्र : 52 लिंग : पुरुष             | फोटो उपलब्ध |
| 172 | GYX0712497 | निर्वाचक का नाम : कुसुम<br>पति का नाम: नानूराम<br>गृह संख्या : 251<br>उम्र : 43 लिंग : महिला                   | फोटो उपलब्ध | 173 | ISQ1145325 | निर्वाचक का नाम : लोकेन्द्र राठौड़<br>पिता का नाम: धीसीलाल राठौड़<br>गृह संख्या : 251<br>उम्र : 29 लिंग : पुरुष | फोटो उपलब्ध | 174 | ISQ1713825 | निर्वाचक का नाम : काजू राठौड़<br>पिता का नाम: धीसीलाल राठौड़<br>गृह संख्या : 251<br>उम्र : 23 लिंग : महिला | फोटो उपलब्ध |
| 175 | ISQ2087252 | निर्वाचक का नाम : सत्यम राठौड़<br>पिता का नाम: नानूराम राठौड़<br>गृह संख्या : 251<br>उम्र : 22 लिंग : पुरुष    | फोटो उपलब्ध | 176 | ISQ0443325 | निर्वाचक का नाम : कपिल<br>पिता का नाम: गुलाबचंद<br>गृह संख्या : 251/1<br>उम्र : 36 लिंग : पुरुष                 | फोटो उपलब्ध | 177 | ISQ2085967 | निर्वाचक का नाम : रानू राठौड़<br>पति का नाम: कपिल राठौड़<br>गृह संख्या : 251/1<br>उम्र : 29 लिंग : महिला   | फोटो उपलब्ध |
| 178 | GYX1100163 | निर्वाचक का नाम : सलीताबाई<br>पति का नाम: नाथूलाल<br>गृह संख्या : 252<br>उम्र : 89 लिंग : महिला                | फोटो उपलब्ध | 179 | GYX0712505 | निर्वाचक का नाम : लक्ष्मीबाई<br>पति का नाम: संतोष<br>गृह संख्या : 252<br>उम्र : 71 लिंग : महिला                 | फोटो उपलब्ध | 180 | ISQ1227677 | निर्वाचक का नाम : अशोक<br>पिता का नाम: नाथूलाल<br>गृह संख्या : 252<br>उम्र : 53 लिंग : पुरुष               | फोटो उपलब्ध |

|     |            |   |     |            |  |     |            |  |
|-----|------------|---|-----|------------|--|-----|------------|--|
| 181 | ISQ1227651 | निर्वाचक का नाम : राजेन्द्र<br>पिता का नाम: नाथूलाल<br>गृह संख्या : 252<br>उम्र : 51 लिंग : पुरुष             | 182 | GYX0712513 | निर्वाचक का नाम : पिंकी<br>पति का नाम: अशोक<br>गृह संख्या : 252<br>उम्र : 46 लिंग : महिला                    | 183 | ISQ0169813 | निर्वाचक का नाम : ममता<br>पति का नाम: राजेन्द्र<br>गृह संख्या : 252<br>उम्र : 40 लिंग : महिला              |
| 184 | ISQ0617290 | निर्वाचक का नाम : विनोद राठौड़<br>पिता का नाम: सन्तोष राठौड़<br>गृह संख्या : 252<br>उम्र : 31 लिंग : पुरुष    | 185 | ISQ1724830 | निर्वाचक का नाम : रोशनी राठौड़<br>पति का नाम: विनोद राठौड़<br>गृह संख्या : 252<br>उम्र : 27 लिंग : महिला     | 186 | GYX1315464 | निर्वाचक का नाम : ओंकार<br>पिता का नाम: चुन्नीलाल<br>गृह संख्या : 253<br>उम्र : 72 लिंग : पुरुष            |
| 187 | GYX0005629 | निर्वाचक का नाम : कमला<br>पति का नाम: ओंकार<br>गृह संख्या : 253<br>उम्र : 62 लिंग : महिला                     | 188 | GYX0005637 | निर्वाचक का नाम : रामदास<br>पिता का नाम: चुन्नीलाल<br>गृह संख्या : 253<br>उम्र : 57 लिंग : पुरुष             | 189 | GYX0005645 | निर्वाचक का नाम : वन्दना<br>पति का नाम: रामदास<br>गृह संख्या : 253<br>उम्र : 54 लिंग : महिला               |
| 190 | GYX1214766 | निर्वाचक का नाम : भुरेलाल<br>पिता का नाम: चुन्नीलाल<br>गृह संख्या : 253<br>उम्र : 49 लिंग : पुरुष             | 191 | ISQ0081448 | निर्वाचक का नाम : पप्पू<br>पिता का नाम: ओंकार<br>गृह संख्या : 253<br>उम्र : 39 लिंग : पुरुष                  | 192 | ISQ1741545 | निर्वाचक का नाम : आरती राठौड़<br>पति का नाम: पप्पू राठौड़<br>गृह संख्या : 253<br>उम्र : 30 लिंग : महिला    |
| 193 | ISQ1980010 | निर्वाचक का नाम : शिवम राठौड़<br>पिता का नाम: रामदास राठौड़<br>गृह संख्या : 253<br>उम्र : 27 लिंग : पुरुष     | 194 | GYX0712521 | निर्वाचक का नाम : दिनेश<br>पिता का नाम: रणछोड़<br>गृह संख्या : 255<br>उम्र : 51 लिंग : पुरुष                 | 195 | GYX0712539 | निर्वाचक का नाम : राधा<br>पति का नाम: दिनेश<br>गृह संख्या : 255<br>उम्र : 48 लिंग : महिला                  |
| 196 | GYX0005652 | निर्वाचक का नाम : बुध्दु<br>पिता का नाम: बावलया<br>गृह संख्या : 256<br>उम्र : 71 लिंग : पुरुष                 | 197 | GYX0005660 | निर्वाचक का नाम : कुसुमबाई<br>पति का नाम: बुध्दु<br>गृह संख्या : 256<br>उम्र : 67 लिंग : महिला               | 198 | GYX0005686 | निर्वाचक का नाम : सुबीबाई<br>पति का नाम: बंशीलाल<br>गृह संख्या : 257<br>उम्र : 70 लिंग : महिला             |
| 199 | GYX0712547 | निर्वाचक का नाम : राजेन्द्र<br>पिता का नाम: बंशीलाल<br>गृह संख्या : 257<br>उम्र : 50 लिंग : पुरुष             | 200 | GYX0005694 | निर्वाचक का नाम : ओमप्रकाश<br>पिता का नाम: बंशीलाल<br>गृह संख्या : 257<br>उम्र : 48 लिंग : पुरुष             | 201 | GYX0712554 | निर्वाचक का नाम : बबन<br>पिता का नाम: बंशीलाल<br>गृह संख्या : 257<br>उम्र : 46 लिंग : पुरुष                |
| 202 | GYX1214782 | निर्वाचक का नाम : रेखाबाई<br>पति का नाम: ओमप्रकाश<br>गृह संख्या : 257<br>उम्र : 45 लिंग : महिला               | 203 | GYX0712562 | निर्वाचक का नाम : माया<br>पति का नाम: राजेन्द्र<br>गृह संख्या : 257<br>उम्र : 45 लिंग : महिला                | 204 | GYX0712570 | निर्वाचक का नाम : उमा<br>पति का नाम: बबन<br>गृह संख्या : 257<br>उम्र : 43 लिंग : महिला                     |
| 205 | ISQ1491570 | निर्वाचक का नाम : प्रदीप राठौड़<br>पिता का नाम: ओमप्रकाश राठौड़<br>गृह संख्या : 257<br>उम्र : 29 लिंग : पुरुष | 206 | ISQ1145333 | निर्वाचक का नाम : शिवम राठौड़<br>पिता का नाम: राजेन्द्र राठौड़<br>गृह संख्या : 257<br>उम्र : 28 लिंग : पुरुष | 207 | ISQ1890474 | निर्वाचक का नाम : विनीता राठौड़<br>पति का नाम: प्रदीप राठौड़<br>गृह संख्या : 257<br>उम्र : 27 लिंग : महिला |
| 208 | ISQ1491539 | निर्वाचक का नाम : वैशाली राठौड़<br>पिता का नाम: ओमप्रकाश राठौड़<br>गृह संख्या : 257<br>उम्र : 25 लिंग : महिला | 209 | ISQ1890664 | निर्वाचक का नाम : चेतन राठौड़<br>पिता का नाम: ओमप्रकाश राठौड़<br>गृह संख्या : 257<br>उम्र : 23 लिंग : पुरुष  | 210 | ISQ1985027 | निर्वाचक का नाम : निर्मल राठौड़<br>पिता का नाम: बबन राठौड़<br>गृह संख्या : 257<br>उम्र : 22 लिंग : पुरुष   |

|     |            |  |             |     |            |   |             |     |            |  |             |
|-----|------------|--|-------------|-----|------------|---|-------------|-----|------------|--|-------------|
| 211 | GYX0005710 | निर्वाचक का नाम : शिवराम<br>पिता का नाम: जगन्नाथ<br>गृह संख्या : 258<br>उम्र : 75 लिंग : पुरुष             | फोटो उपलब्ध | 212 | GYX1100171 | निर्वाचक का नाम : फुन्दाबाई<br>पति का नाम: शिवराम<br>गृह संख्या : 258<br>उम्र : 75 लिंग : महिला                     | फोटो उपलब्ध | 213 | GYX0005736 | निर्वाचक का नाम : शंकर<br>पिता का नाम: जगन्नाथ<br>गृह संख्या : 258<br>उम्र : 63 लिंग : पुरुष                 | फोटो उपलब्ध |
| 214 | GYX0005744 | निर्वाचक का नाम : गुणवती<br>पति का नाम: भगवान<br>गृह संख्या : 258<br>उम्र : 62 लिंग : महिला                | फोटो उपलब्ध | 215 | GYX0005751 | निर्वाचक का नाम : शान्तुबाई<br>पति का नाम: शंकर<br>गृह संख्या : 258<br>उम्र : 61 लिंग : महिला                       | फोटो उपलब्ध | 216 | GYX0712588 | निर्वाचक का नाम : देवेन्द्र<br>पिता का नाम: भगवान<br>गृह संख्या : 258<br>उम्र : 43 लिंग : पुरुष              | फोटो उपलब्ध |
| 217 | ISQ0169821 | निर्वाचक का नाम : देवराम<br>पिता का नाम: शिवराम<br>गृह संख्या : 258<br>उम्र : 42 लिंग : पुरुष              | फोटो उपलब्ध | 218 | ISQ1184423 | निर्वाचक का नाम : मोनिका राठौड़<br>पति का नाम: देवेन्द्र राठौड़<br>गृह संख्या : 258<br>उम्र : 35 लिंग : महिला       | फोटो उपलब्ध | 219 | ISQ0617977 | निर्वाचक का नाम : वैशाली राठौड़<br>पति का नाम: देवराम<br>गृह संख्या : 258<br>उम्र : 33 लिंग : महिला          | फोटो उपलब्ध |
| 220 | ISQ0617308 | निर्वाचक का नाम : दीपक राठौड़<br>पिता का नाम: शंकरलाल राठौड़<br>गृह संख्या : 258<br>उम्र : 31 लिंग : पुरुष | फोटो उपलब्ध | 221 | ISQ2009249 | निर्वाचक का नाम : संजुला राठौड़<br>पति का नाम: दीपक राठौड़<br>गृह संख्या : 258<br>उम्र : 25 लिंग : महिला            | फोटो उपलब्ध | 222 | GYX0005769 | निर्वाचक का नाम : ओमप्रकाश<br>पिता का नाम: मागीलाल<br>गृह संख्या : 259<br>उम्र : 63 लिंग : पुरुष             | फोटो उपलब्ध |
| 223 | ISQ0926998 | निर्वाचक का नाम : मनुबाई<br>पति का नाम: ओमप्रकाश<br>गृह संख्या : 259<br>उम्र : 57 लिंग : महिला             | फोटो उपलब्ध | 224 | ISQ0617985 | निर्वाचक का नाम : प्रमोद कुमार राठौड़<br>पिता का नाम: ओमप्रकाश राठौड़<br>गृह संख्या : 259<br>उम्र : 33 लिंग : पुरुष | फोटो उपलब्ध | 225 | ISQ1373265 | निर्वाचक का नाम : सोनू राठौड़<br>पिता का नाम: ओमप्रकाश राठौड़<br>गृह संख्या : 259<br>उम्र : 26 लिंग : महिला  | फोटो उपलब्ध |
| 226 | GYX0005785 | निर्वाचक का नाम : बालकृष्ण<br>पिता का नाम: श्यामलाल<br>गृह संख्या : 262<br>उम्र : 76 लिंग : पुरुष          | फोटो उपलब्ध | 227 | GYX0005793 | निर्वाचक का नाम : इन्दिरा<br>पति का नाम: बालकृष्ण<br>गृह संख्या : 262<br>उम्र : 73 लिंग : महिला                     | फोटो उपलब्ध | 228 | GYX0712596 | निर्वाचक का नाम : श्याम<br>पिता का नाम: बालकृष्ण<br>गृह संख्या : 262<br>उम्र : 46 लिंग : पुरुष               | फोटो उपलब्ध |
| 229 | GYX1214816 | निर्वाचक का नाम : संजय<br>पिता का नाम: बालकृष्ण<br>गृह संख्या : 262<br>उम्र : 42 लिंग : पुरुष              | फोटो उपलब्ध | 230 | GYX1214808 | निर्वाचक का नाम : ललेशकुमार<br>पिता का नाम: बालकृष्ण<br>गृह संख्या : 262<br>उम्र : 40 लिंग : पुरुष                  | फोटो उपलब्ध | 231 | ISQ0216432 | निर्वाचक का नाम : उर्वशी<br>पति का नाम: श्यामकुमार<br>गृह संख्या : 262<br>उम्र : 39 लिंग : महिला             | फोटो उपलब्ध |
| 232 | ISQ1153188 | निर्वाचक का नाम : पूजा<br>पति का नाम: ललेश कुमार<br>गृह संख्या : 262<br>उम्र : 36 लिंग : महिला             | फोटो उपलब्ध | 233 | ISQ0234500 | निर्वाचक का नाम : कमलकांत यादव<br>पिता का नाम: उद्धव यादव<br>गृह संख्या : 263/1<br>उम्र : 66 लिंग : पुरुष           | फोटो उपलब्ध | 234 | ISQ0216671 | निर्वाचक का नाम : कुसुम बाई यादव<br>पति का नाम: कमलकांत यादव<br>गृह संख्या : 263/1<br>उम्र : 58 लिंग : महिला | फोटो उपलब्ध |
| 235 | ISQ0931329 | निर्वाचक का नाम : चेतन यादव<br>पिता का नाम: कमलकांत यादव<br>गृह संख्या : 263/1<br>उम्र : 36 लिंग : पुरुष   | फोटो उपलब्ध | 236 | ISQ0441899 | निर्वाचक का नाम : प्रदीप यादव<br>पिता का नाम: कमलकांत यादव<br>गृह संख्या : 263/1<br>उम्र : 34 लिंग : पुरुष          | फोटो उपलब्ध | 237 | ISQ1747237 | निर्वाचक का नाम : आरती यादव<br>पति का नाम: प्रदीप यादव<br>गृह संख्या : 263/1<br>उम्र : 32 लिंग : महिला       | फोटो उपलब्ध |
| 238 | ISQ1747245 | निर्वाचक का नाम : रानू यादव<br>पति का नाम: चेतन यादव<br>गृह संख्या : 263/1<br>उम्र : 29 लिंग : महिला       | फोटो उपलब्ध | 239 | GYX1214675 | निर्वाचक का नाम : कमलाबाई<br>पति का नाम: शेरू<br>गृह संख्या : 266<br>उम्र : 92 लिंग : महिला                         | फोटो उपलब्ध | 240 | ISQ0169839 | निर्वाचक का नाम : उषाबाई<br>पति का नाम: अमरलाल<br>गृह संख्या : 267<br>उम्र : 41 लिंग : महिला                 | फोटो उपलब्ध |

|     |            |  |             |       |            |   |             |     |            |   |             |
|-----|------------|--|-------------|-------|------------|---|-------------|-----|------------|---|-------------|
| 241 | ISQ0168898 | निर्वाचक का नाम : सुभद्राबाई वर्मा<br>पति का नाम: मोहन वर्मा<br>गृह संख्या : 268<br>उम्र : 55 लिंग : महिला | फोटो उपलब्ध | 242   | GYX1440700 | निर्वाचक का नाम : सलिताबाई वर्मा<br>पति का नाम: रामेश्वर वर्मा<br>गृह संख्या : 268<br>उम्र : 46 लिंग : महिला  | फोटो उपलब्ध | 243 | ISQ0618678 | निर्वाचक का नाम : गोलु कोली<br>पिता का नाम: मंगत कोली<br>गृह संख्या : 268<br>उम्र : 31 लिंग : पुरुष             | फोटो उपलब्ध |
| 244 | ISQ1847664 | निर्वाचक का नाम : मनोज वर्मा<br>पिता का नाम: मोहन वर्मा<br>गृह संख्या : 268<br>उम्र : 25 लिंग : पुरुष      | फोटो उपलब्ध | 245   | ISQ1843184 | निर्वाचक का नाम : विष्णु वर्मा<br>पिता का नाम: रामेश्वर वर्मा<br>गृह संख्या : 268<br>उम्र : 23 लिंग : पुरुष   | फोटो उपलब्ध | 246 | ISQ1843192 | निर्वाचक का नाम : धर्मेन्द्र वर्मा<br>पिता का नाम: रामेश्वर वर्मा<br>गृह संख्या : 268<br>उम्र : 22 लिंग : पुरुष | फोटो उपलब्ध |
| 247 | ISQ0441170 | निर्वाचक का नाम : रूपेश<br>पिता का नाम: शांतिलाल<br>गृह संख्या : 268क<br>उम्र : 35 लिंग : पुरुष            | फोटो उपलब्ध | 248   | GYX0712646 | निर्वाचक का नाम : शांतीलाल<br>पिता का नाम: ऊंकार<br>गृह संख्या : 268/क<br>उम्र : 63 लिंग : पुरुष              | फोटो उपलब्ध | 249 | GYX1214758 | निर्वाचक का नाम : उमिर्ला<br>पति का नाम: शांतीलाल<br>गृह संख्या : 268/क<br>उम्र : 58 लिंग : महिला               | फोटो उपलब्ध |
| 250 | ISQ1056191 | निर्वाचक का नाम : निर्मला राठौड<br>पति का नाम: रूपेश राठौड<br>गृह संख्या : 268/क<br>उम्र : 32 लिंग : महिला | फोटो उपलब्ध | 251   | ISQ0121798 | निर्वाचक का नाम : बोदरबाई<br>पति का नाम: रतन<br>गृह संख्या : 269<br>उम्र : 72 लिंग : महिला                    | फोटो उपलब्ध | 252 | ISQ0927079 | निर्वाचक का नाम : शिव वर्मा<br>पिता का नाम: रतन वर्मा<br>गृह संख्या : 269<br>उम्र : 45 लिंग : पुरुष             | फोटो उपलब्ध |
| 253 | ISQ0441188 | निर्वाचक का नाम : चम्पालाल<br>पिता का नाम: रतन<br>गृह संख्या : 269<br>उम्र : 37 लिंग : पुरुष               | फोटो उपलब्ध | # 254 | ISQ1085042 | निर्वाचक का नाम : मोना बाई वर्मा<br>पति का नाम: चंपालाल वर्मा<br>गृह संख्या : 269<br>उम्र : 31 लिंग : महिला   | फोटो उपलब्ध | 255 | ISQ1985019 | निर्वाचक का नाम : हरिश वर्मा<br>पिता का नाम: शिव वर्मा<br>गृह संख्या : 269<br>उम्र : 23 लिंग : पुरुष            | फोटो उपलब्ध |
| 256 | ISQ0441196 | निर्वाचक का नाम : राजेन्द्र<br>पिता का नाम: गजराजसिंह<br>गृह संख्या : 269क<br>उम्र : 37 लिंग : पुरुष       | फोटो उपलब्ध | 257   | ISQ0441121 | निर्वाचक का नाम : आरती<br>पति का नाम: राजेन्द्र<br>गृह संख्या : 269क<br>उम्र : 33 लिंग : महिला                | फोटो उपलब्ध | 258 | GYX0712661 | निर्वाचक का नाम : प्रेमसिंह<br>पिता का नाम: भागीरथसिंह<br>गृह संख्या : 269/क<br>उम्र : 48 लिंग : पुरुष          | फोटो उपलब्ध |
| 259 | GYX0712679 | निर्वाचक का नाम : अलका<br>पति का नाम: प्रेमसिंह<br>गृह संख्या : 269/क<br>उम्र : 44 लिंग : महिला            | फोटो उपलब्ध | 260   | ISQ1321330 | निर्वाचक का नाम : योगेश ठाकुर<br>पिता का नाम: प्रेमसिंह ठाकुर<br>गृह संख्या : 269/क<br>उम्र : 26 लिंग : पुरुष | फोटो उपलब्ध | 261 | GYX0005918 | निर्वाचक का नाम : दिनेश<br>पिता का नाम: नानूराम<br>गृह संख्या : 273<br>उम्र : 62 लिंग : पुरुष                   | फोटो उपलब्ध |
| 262 | GYX0005926 | निर्वाचक का नाम : तुलसीबाई<br>पति का नाम: दिनेश<br>गृह संख्या : 273<br>उम्र : 60 लिंग : महिला              | फोटो उपलब्ध | 263   | ISQ0441204 | निर्वाचक का नाम : सोनम नरिया<br>पिता का नाम: दिनेश नरिया<br>गृह संख्या : 273<br>उम्र : 35 लिंग : महिला        | फोटो उपलब्ध | 264 | ISQ0441212 | निर्वाचक का नाम : अभिषेक नरिया<br>पिता का नाम: दिनेश नरिया<br>गृह संख्या : 273<br>उम्र : 33 लिंग : पुरुष        | फोटो उपलब्ध |
| 265 | ISQ1137082 | निर्वाचक का नाम : निकिता नारीया<br>पिता का नाम: दिनेश नारीया<br>गृह संख्या : 273<br>उम्र : 29 लिंग : महिला | फोटो उपलब्ध | 266   | GYX1214881 | निर्वाचक का नाम : महेश राठौड<br>पिता का नाम: रणछोड़ राठौड<br>गृह संख्या : 274<br>उम्र : 47 लिंग : पुरुष       | फोटो उपलब्ध | 267 | GYX0712703 | निर्वाचक का नाम : राजेश<br>पिता का नाम: रन्छोड़<br>गृह संख्या : 274<br>उम्र : 42 लिंग : पुरुष                   | फोटो उपलब्ध |
| 268 | ISQ0618025 | निर्वाचक का नाम : कविता राठौड<br>पति का नाम: राजेश राठौड<br>गृह संख्या : 274<br>उम्र : 35 लिंग : महिला     | फोटो उपलब्ध | 269   | ISQ1373141 | निर्वाचक का नाम : अर्चना राठौड<br>पति का नाम: महेश राठौड<br>गृह संख्या : 274<br>उम्र : 35 लिंग : महिला        | फोटो उपलब्ध | 270 | GYX0712711 | निर्वाचक का नाम : मीठाराम<br>पिता का नाम: शंकर<br>गृह संख्या : 275<br>उम्र : 58 लिंग : पुरुष                    | फोटो उपलब्ध |

|     |            |   |             |     |            |   |             |     |            |   |             |
|-----|------------|---|-------------|-----|------------|---|-------------|-----|------------|---|-------------|
| 271 | GYX0712729 | निर्वाचक का नाम : स्याणीबाई<br>पति का नाम: मीठाराम<br>गृह संख्या : 275<br>उम्र : 54 लिंग : महिला                | फोटो उपलब्ध | 272 | ISQ1893296 | निर्वाचक का नाम : योगेश यादव<br>पिता का नाम: मिठाराम यादव<br>गृह संख्या : 275<br>उम्र : 23 लिंग : पुरुष       | फोटो उपलब्ध | 273 | ISQ1892991 | निर्वाचक का नाम : पूजा यादव<br>पिता का नाम: मीठाराम यादव<br>गृह संख्या : 275<br>उम्र : 22 लिंग : महिला        | फोटो उपलब्ध |
| 274 | GYX0005959 | निर्वाचक का नाम : मायाबाई<br>पति का नाम: ईश्वरलाल<br>गृह संख्या : 278<br>उम्र : 68 लिंग : महिला                 | फोटो उपलब्ध | 275 | GYX0005967 | निर्वाचक का नाम : मनोजकुमार<br>पिता का नाम: ईश्वरलाल<br>गृह संख्या : 278<br>उम्र : 48 लिंग : पुरुष            | फोटो उपलब्ध | 276 | ISQ0617084 | निर्वाचक का नाम : क्षमा जायसवाल<br>पति का नाम: विनोद जायसवाल<br>गृह संख्या : 278<br>उम्र : 44 लिंग : महिला    | फोटो उपलब्ध |
| 277 | GYX0712745 | निर्वाचक का नाम : प्रमोद<br>पिता का नाम: ईश्वरलाल<br>गृह संख्या : 278<br>उम्र : 41 लिंग : पुरुष                 | फोटो उपलब्ध | 278 | GYX1214832 | निर्वाचक का नाम : पूजा<br>पति का नाम: मनोज<br>गृह संख्या : 278<br>उम्र : 41 लिंग : महिला                      | फोटो उपलब्ध | 279 | ISQ1266691 | निर्वाचक का नाम : गायत्री जायसवाल<br>पति का नाम: प्रमोद जायसवाल<br>गृह संख्या : 278<br>उम्र : 36 लिंग : महिला | फोटो उपलब्ध |
| 280 | ISQ2009264 | निर्वाचक का नाम : रिया जायसवाल<br>पिता का नाम: मनोज जायसवाल<br>गृह संख्या : 278<br>उम्र : 21 लिंग : महिला       | फोटो उपलब्ध | 281 | ISQ0121806 | निर्वाचक का नाम : अशोक<br>पिता का नाम: फतूलाल<br>गृह संख्या : 279/1<br>उम्र : 64 लिंग : पुरुष                 | फोटो उपलब्ध | 282 | ISQ0927129 | निर्वाचक का नाम : सरला<br>पति का नाम: अशोक<br>गृह संख्या : 279/1<br>उम्र : 44 लिंग : महिला                    | फोटो उपलब्ध |
| 283 | ISQ0927152 | निर्वाचक का नाम : उज्जवल<br>पिता का नाम: अशोक<br>गृह संख्या : 279/1<br>उम्र : 37 लिंग : पुरुष                   | फोटो उपलब्ध | 284 | ISQ1373232 | निर्वाचक का नाम : बबीता जायसवाल<br>पति का नाम: उज्जवल जायसवाल<br>गृह संख्या : 279/1<br>उम्र : 35 लिंग : महिला | फोटो उपलब्ध | 285 | GYX0006023 | निर्वाचक का नाम : सुधीर<br>पिता का नाम: रामेश्वर<br>गृह संख्या : 281<br>उम्र : 55 लिंग : पुरुष                | फोटो उपलब्ध |
| 286 | GYX0006031 | निर्वाचक का नाम : आशीष<br>पिता का नाम: रामेश्वर<br>गृह संख्या : 281<br>उम्र : 55 लिंग : पुरुष                   | फोटो उपलब्ध | 287 | GYX0006049 | निर्वाचक का नाम : कोमलबाई<br>पति का नाम: सुधीर<br>गृह संख्या : 281<br>उम्र : 52 लिंग : महिला                  | फोटो उपलब्ध | 288 | GYX0006056 | निर्वाचक का नाम : बबीता<br>पति का नाम: आशिषकुमार<br>गृह संख्या : 281<br>उम्र : 48 लिंग : महिला                | फोटो उपलब्ध |
| 289 | ISQ1266675 | निर्वाचक का नाम : आयुष जायसवाल<br>पिता का नाम: आशीष जायसवाल<br>गृह संख्या : 281<br>उम्र : 29 लिंग : पुरुष       | फोटो उपलब्ध | 290 | ISQ1718964 | निर्वाचक का नाम : अमन जायसवाल<br>पिता का नाम: सुधीर<br>गृह संख्या : 281<br>उम्र : 26 लिंग : पुरुष             | फोटो उपलब्ध | 291 | ISQ1432970 | निर्वाचक का नाम : सलोनी जायसवाल<br>पिता का नाम: आशिष जायसवाल<br>गृह संख्या : 281<br>उम्र : 26 लिंग : महिला    | फोटो उपलब्ध |
| 292 | GYX0006064 | निर्वाचक का नाम : शकुन्तलाबाई<br>पति का नाम: कांतिलाल<br>गृह संख्या : 282<br>उम्र : 73 लिंग : महिला             | फोटो उपलब्ध | 293 | GYX0006098 | निर्वाचक का नाम : महेश<br>पिता का नाम: कांतिलाल<br>गृह संख्या : 282<br>उम्र : 50 लिंग : पुरुष                 | फोटो उपलब्ध | 294 | GYX1214840 | निर्वाचक का नाम : मंजूला<br>पति का नाम: महेश<br>गृह संख्या : 282<br>उम्र : 44 लिंग : महिला                    | फोटो उपलब्ध |
| 295 | GYX0712760 | निर्वाचक का नाम : बालकृष्ण<br>पिता का नाम: कांतिलाल<br>गृह संख्या : 282<br>उम्र : 41 लिंग : पुरुष               | फोटो उपलब्ध | 296 | ISQ0169912 | निर्वाचक का नाम : स्वप्नील<br>पिता का नाम: जयन्तीलाल<br>गृह संख्या : 282<br>उम्र : 41 लिंग : पुरुष            | फोटो उपलब्ध | 297 | ISQ1085067 | निर्वाचक का नाम : प्ररेणा<br>पति का नाम: स्वप्नील<br>गृह संख्या : 282<br>उम्र : 39 लिंग : महिला               | फोटो उपलब्ध |
| 298 | ISQ0988113 | निर्वाचक का नाम : निर्मला जायसवाल<br>पति का नाम: बालकृष्ण जायसवाल<br>गृह संख्या : 282<br>उम्र : 38 लिंग : महिला | फोटो उपलब्ध | 299 | ISQ1985225 | निर्वाचक का नाम : अंकुश जायसवाल<br>पिता का नाम: महेश जायसवाल<br>गृह संख्या : 282<br>उम्र : 21 लिंग : पुरुष    | फोटो उपलब्ध | 300 | GYX0006122 | निर्वाचक का नाम : गोविन्ददास<br>पिता का नाम: सुन्दरलाल<br>गृह संख्या : 283<br>उम्र : 68 लिंग : पुरुष          | फोटो उपलब्ध |

|     |            |  |             |     |            |  |             |     |            |  |             |
|-----|------------|--|-------------|-----|------------|--|-------------|-----|------------|--|-------------|
| 301 | GYX0006130 | निर्वाचक का नाम : गोपाल<br>पिता का नाम: सुन्दरलाल<br>गृह संख्या : 283<br>उम्र : 62 लिंग : पुरुष                  | फोटो उपलब्ध | 302 | GYX0006148 | निर्वाचक का नाम : ऊषाबाई<br>पति का नाम: गोपाल<br>गृह संख्या : 283<br>उम्र : 59 लिंग : महिला                    | फोटो उपलब्ध | 303 | GYX0006163 | निर्वाचक का नाम : दिनेश<br>पिता का नाम: सुन्दरलाल<br>गृह संख्या : 283<br>उम्र : 52 लिंग : पुरुष                  | फोटो उपलब्ध |
| 304 | GYX0006155 | निर्वाचक का नाम : विजयलक्ष्मी<br>पति का नाम: गोविन्ददास<br>गृह संख्या : 283<br>उम्र : 52 लिंग : महिला            | फोटो उपलब्ध | 305 | GYX1315449 | निर्वाचक का नाम : पुष्पाबाई<br>पति का नाम: दिनेश<br>गृह संख्या : 283<br>उम्र : 50 लिंग : महिला                 | फोटो उपलब्ध | 306 | ISQ0618041 | निर्वाचक का नाम : गौरव जायसवाल<br>पिता का नाम: गोविन्द दास जायसवाल<br>गृह संख्या : 283<br>उम्र : 43 लिंग : पुरुष | फोटो उपलब्ध |
| 307 | GYX0712778 | निर्वाचक का नाम : विकास<br>पिता का नाम: गोविन्ददास<br>गृह संख्या : 283<br>उम्र : 41 लिंग : पुरुष                 | फोटो उपलब्ध | 308 | ISQ0618033 | निर्वाचक का नाम : जय श्री जायसवाल<br>पति का नाम: विकास जायसवाल<br>गृह संख्या : 283<br>उम्र : 38 लिंग : महिला   | फोटो उपलब्ध | 309 | ISQ0618058 | निर्वाचक का नाम : प्रिया जायसवाल<br>पति का नाम: गौरव जायसवाल<br>गृह संख्या : 283<br>उम्र : 37 लिंग : महिला       | फोटो उपलब्ध |
| 310 | ISQ0618686 | निर्वाचक का नाम : अमित कुमार जायसवाल<br>पिता का नाम: गोपाल जायसवाल<br>गृह संख्या : 283<br>उम्र : 34 लिंग : पुरुष | फोटो उपलब्ध | 311 | ISQ1414697 | निर्वाचक का नाम : सुमित जायसवाल<br>पिता का नाम: दिनेश जायसवाल<br>गृह संख्या : 283<br>उम्र : 30 लिंग : पुरुष    | फोटो उपलब्ध | 312 | ISQ1409242 | निर्वाचक का नाम : तुषार<br>पिता का नाम: दिनेश<br>गृह संख्या : 283<br>उम्र : 27 लिंग : पुरुष                      | फोटो उपलब्ध |
| 313 | ISQ1455088 | निर्वाचक का नाम : स्वराज जायसवाल<br>पिता का नाम: दिनेश जायसवाल<br>गृह संख्या : 283<br>उम्र : 25 लिंग : पुरुष     | फोटो उपलब्ध | 314 | GYX0006189 | निर्वाचक का नाम : सुखदेवी<br>पति का नाम: पूनमचन्द<br>गृह संख्या : 284<br>उम्र : 82 लिंग : महिला                | फोटो उपलब्ध | 315 | GYX0006197 | निर्वाचक का नाम : चन्द्रकिशोर श्री वास<br>पिता का नाम: पूनमचन्द<br>गृह संख्या : 284<br>उम्र : 67 लिंग : पुरुष    | फोटो उपलब्ध |
| 316 | GYX0006205 | निर्वाचक का नाम : पुष्पा श्रीवास<br>पति का नाम: चन्द्रशेखर श्रीवास<br>गृह संख्या : 284<br>उम्र : 65 लिंग : महिला | फोटो उपलब्ध | 317 | GYX0006213 | निर्वाचक का नाम : विनोद श्रीवास<br>पिता का नाम: पूनमचंद श्रीवास<br>गृह संख्या : 284<br>उम्र : 54 लिंग : पुरुष  | फोटो उपलब्ध | 318 | GYX0712802 | निर्वाचक का नाम : रेखा श्रीवास<br>पति का नाम: विनोद श्रीवास<br>गृह संख्या : 284<br>उम्र : 52 लिंग : महिला        | फोटो उपलब्ध |
| 319 | ISQ1084300 | निर्वाचक का नाम : रूचिता<br>पति का नाम: विकास<br>गृह संख्या : 284<br>उम्र : 33 लिंग : महिला                      | फोटो उपलब्ध | 320 | ISQ1455732 | निर्वाचक का नाम : शिवम श्रीवास<br>पिता का नाम: चंद्रशेखर श्रीवास<br>गृह संख्या : 284<br>उम्र : 27 लिंग : पुरुष | फोटो उपलब्ध | 321 | ISQ1759794 | निर्वाचक का नाम : आकांक्षा श्रीवास<br>पति का नाम: शिवम<br>गृह संख्या : 284<br>उम्र : 23 लिंग : महिला             | फोटो उपलब्ध |
| 322 | ISQ0441378 | निर्वाचक का नाम : विकास<br>पिता का नाम: रमेशचन्द<br>गृह संख्या : 284/<br>उम्र : 37 लिंग : पुरुष                  | फोटो उपलब्ध | 323 | GYX0006247 | निर्वाचक का नाम : विनोद<br>पिता का नाम: नंदलाल<br>गृह संख्या : 285<br>उम्र : 55 लिंग : पुरुष                   | फोटो उपलब्ध | 324 | GYX0006254 | निर्वाचक का नाम : संगीताबाई<br>पति का नाम: विनोद<br>गृह संख्या : 285<br>उम्र : 52 लिंग : महिला                   | फोटो उपलब्ध |
| 325 | ISQ1056225 | निर्वाचक का नाम : दिव्या जायसवाल<br>पिता का नाम: विनोद जायसवाल<br>गृह संख्या : 285<br>उम्र : 30 लिंग : महिला     | फोटो उपलब्ध | 326 | ISQ1322817 | निर्वाचक का नाम : अयुश<br>पिता का नाम: विनोद<br>गृह संख्या : 285<br>उम्र : 26 लिंग : पुरुष                     | फोटो उपलब्ध | 327 | GYX0006296 | निर्वाचक का नाम : रमेश<br>पिता का नाम: एड्डू<br>गृह संख्या : 287<br>उम्र : 51 लिंग : पुरुष                       | फोटो उपलब्ध |
| 328 | GYX0006304 | निर्वाचक का नाम : सुरेश<br>पिता का नाम: ऐड्डू<br>गृह संख्या : 287<br>उम्र : 48 लिंग : पुरुष                      | फोटो उपलब्ध | 329 | ISQ0121822 | निर्वाचक का नाम : सरोज<br>पति का नाम: सुरेश<br>गृह संख्या : 287<br>उम्र : 46 लिंग : महिला                      | फोटो उपलब्ध | 330 | GYX1480011 | निर्वाचक का नाम : सरस्वती<br>पति का नाम: रमेश<br>गृह संख्या : 287<br>उम्र : 46 लिंग : महिला                      | फोटो उपलब्ध |

|     |            |  |             |     |            |   |             |     |            |  |             |
|-----|------------|--|-------------|-----|------------|---|-------------|-----|------------|--|-------------|
| 331 | ISQ0050443 | निर्वाचक का नाम : अशोक<br>पिता का नाम: एड्डू<br>गृह संख्या : 287<br>उम्र : 43 लिंग : पुरुष                                 | फोटो उपलब्ध | 332 | ISQ0927665 | निर्वाचक का नाम : सुनिता<br>पति का नाम: अशोक<br>गृह संख्या : 287<br>उम्र : 42 लिंग : महिला                    | फोटो उपलब्ध | 333 | ISQ1278266 | निर्वाचक का नाम : रोहित साल्वे<br>पिता का नाम: रमेश साल्वे<br>गृह संख्या : 287<br>उम्र : 28 लिंग : पुरुष         | फोटो उपलब्ध |
| 334 | ISQ1714062 | निर्वाचक का नाम : आकाश साल्वे<br>पिता का नाम: सुरेश साल्वे<br>गृह संख्या : 287<br>उम्र : 24 लिंग : पुरुष                   | फोटो उपलब्ध | 335 | ISQ1734813 | निर्वाचक का नाम : विक्की साल्वे<br>पिता का नाम: रमेश साल्वे<br>गृह संख्या : 287<br>उम्र : 24 लिंग : पुरुष     | फोटो उपलब्ध | 336 | ISQ1825272 | निर्वाचक का नाम : सौरभ साल्वे<br>पिता का नाम: अशोक साल्वे<br>गृह संख्या : 287<br>उम्र : 22 लिंग : पुरुष          | फोटो उपलब्ध |
| 337 | ISQ1154772 | निर्वाचक का नाम : सचिन साल्वे<br>पिता का नाम: सुरेश साल्वे<br>गृह संख्या : 287/2 जायसवाल मोहल्ला<br>उम्र : 27 लिंग : पुरुष | फोटो उपलब्ध | 338 | GYX0006338 | निर्वाचक का नाम : सुनील<br>पिता का नाम: दुलीचन्द<br>गृह संख्या : 288<br>उम्र : 55 लिंग : पुरुष                | फोटो उपलब्ध | 339 | GYX0006346 | निर्वाचक का नाम : विनीत जायसवाल<br>पिता का नाम: दुलीचंद जायसवाल<br>गृह संख्या : 288<br>उम्र : 53 लिंग : पुरुष    | फोटो उपलब्ध |
| 340 | GYX0006353 | निर्वाचक का नाम : माधुरी<br>पति का नाम: सुनील<br>गृह संख्या : 288<br>उम्र : 52 लिंग : महिला                                | फोटो उपलब्ध | 341 | GYX0006361 | निर्वाचक का नाम : मुकेश<br>पिता का नाम: दुलीचन्द<br>गृह संख्या : 288<br>उम्र : 51 लिंग : पुरुष                | फोटो उपलब्ध | 342 | GYX1161595 | निर्वाचक का नाम : मंदाकिनी<br>पति का नाम: विनीत<br>गृह संख्या : 288<br>उम्र : 46 लिंग : महिला                    | फोटो उपलब्ध |
| 343 | ISQ0270553 | निर्वाचक का नाम : शालिनी<br>पति का नाम: मुकेश<br>गृह संख्या : 288<br>उम्र : 39 लिंग : महिला                                | फोटो उपलब्ध | 344 | ISQ1084326 | निर्वाचक का नाम : दीपांजली<br>पिता का नाम: सुनील<br>गृह संख्या : 288<br>उम्र : 29 लिंग : महिला                | फोटो उपलब्ध | 345 | ISQ1278274 | निर्वाचक का नाम : कनक<br>पिता का नाम: सुनील<br>गृह संख्या : 288<br>उम्र : 26 लिंग : पुरुष                        | फोटो उपलब्ध |
| 346 | ISQ1454123 | निर्वाचक का नाम : प्रासुल<br>पिता का नाम: सुनील<br>गृह संख्या : 288<br>उम्र : 25 लिंग : पुरुष                              | फोटो उपलब्ध | 347 | ISQ2139905 | निर्वाचक का नाम : वंश जायसवाल<br>पिता का नाम: विनीत जायसवाल<br>गृह संख्या : 288<br>उम्र : 19 लिंग : पुरुष     | फोटो उपलब्ध | 348 | GYX0006395 | निर्वाचक का नाम : कमला बाई तिवारी<br>पति का नाम: सुरेशचंद्र तिवारी<br>गृह संख्या : 290<br>उम्र : 73 लिंग : महिला | फोटो उपलब्ध |
| 349 | GYX0006403 | निर्वाचक का नाम : आशीष तिवारी<br>पिता का नाम: सुरेशचंद्र तिवारी<br>गृह संख्या : 290<br>उम्र : 58 लिंग : पुरुष              | फोटो उपलब्ध | 350 | GYX0712844 | निर्वाचक का नाम : मनीष तिवारी<br>पिता का नाम: सुरेशचंद्र तिवारी<br>गृह संख्या : 290<br>उम्र : 44 लिंग : पुरुष | फोटो उपलब्ध | 351 | GYX1161918 | निर्वाचक का नाम : रजनी बाई तिवारी<br>पति का नाम: मनीष तिवारी<br>गृह संख्या : 290<br>उम्र : 40 लिंग : महिला       | फोटो उपलब्ध |
| 352 | GYX0712836 | निर्वाचक का नाम : पुष्पा बाई तिवारी<br>पति का नाम: आशीष तिवारी<br>गृह संख्या : 290<br>उम्र : 34 लिंग : महिला               | फोटो उपलब्ध | 353 | ISQ1977974 | निर्वाचक का नाम : नैना तिवारी<br>पिता का नाम: मनीष तिवारी<br>गृह संख्या : 290<br>उम्र : 22 लिंग : महिला       | फोटो उपलब्ध | 354 | ISQ1978006 | निर्वाचक का नाम : ट्विकल तिवारी<br>पिता का नाम: आशीष तिवारी<br>गृह संख्या : 290<br>उम्र : 21 लिंग : महिला        | फोटो उपलब्ध |
| 355 | GYX0006411 | निर्वाचक का नाम : हुकुमचन्द<br>पिता का नाम: शोभाराम<br>गृह संख्या : 291<br>उम्र : 86 लिंग : पुरुष                          | फोटो उपलब्ध | 356 | GYX0006429 | निर्वाचक का नाम : रमेश<br>पिता का नाम: हुकुमचन्द<br>गृह संख्या : 291<br>उम्र : 48 लिंग : पुरुष                | फोटो उपलब्ध | 357 | GYX1161892 | निर्वाचक का नाम : सीमा<br>पति का नाम: रमेश<br>गृह संख्या : 291<br>उम्र : 45 लिंग : महिला                         | फोटो उपलब्ध |
| 358 | ISQ1391267 | निर्वाचक का नाम : रितिक<br>पिता का नाम: रमेश<br>गृह संख्या : 291<br>उम्र : 26 लिंग : पुरुष                                 | फोटो उपलब्ध | 359 | ISQ1719400 | निर्वाचक का नाम : आयुष<br>पिता का नाम: रमेशचंद्र<br>गृह संख्या : 291<br>उम्र : 23 लिंग : पुरुष                | फोटो उपलब्ध | 360 | ISQ0619718 | निर्वाचक का नाम : सोहन<br>पिता का नाम: किशोर<br>गृह संख्या : 291क<br>उम्र : 31 लिंग : पुरुष                      | फोटो उपलब्ध |

|  |                           |   |                           |  |                           |
|--|---------------------------|---|---------------------------|--|---------------------------|
| # 361<br>निर्वाचक का नाम : पवन वर्मा<br>पिता का नाम: किशोर<br>गृह संख्या : 291/क<br>उम्र : 37 लिंग : पुरुष         | ISQ0927715<br>फोटो उपलब्ध | 362<br>निर्वाचक का नाम : प्रेमबाई<br>पति का नाम: किशोर<br>गृह संख्या : 291/क<br>उम्र : 58 लिंग : महिला                | GYX1161926<br>फोटो उपलब्ध | # 363<br>निर्वाचक का नाम : रेखा वर्मा<br>पति का नाम: पवन वर्मा<br>गृह संख्या : 291/क<br>उम्र : 33 लिंग : महिला   | ISQ1391481<br>फोटो उपलब्ध |
| 364<br>निर्वाचक का नाम : भागीरथ<br>पिता का नाम: गेन्दालाल<br>गृह संख्या : 292<br>उम्र : 68 लिंग : पुरुष            | GYX0006437<br>फोटो उपलब्ध | 365<br>निर्वाचक का नाम : राजेश<br>पिता का नाम: भागीरथ<br>गृह संख्या : 292<br>उम्र : 41 लिंग : पुरुष                   | GYX1161876<br>फोटो उपलब्ध | 366<br>निर्वाचक का नाम : सोनू जयसवाल<br>पति का नाम: रूपेश<br>गृह संख्या : 292/क<br>उम्र : 41 लिंग : महिला        | GYX1161900<br>फोटो उपलब्ध |
| 367<br>निर्वाचक का नाम : विशद जायसवाल<br>पिता का नाम: रूपेश<br>गृह संख्या : 292/के<br>उम्र : 22 लिंग : पुरुष       | ISQ1814151<br>फोटो उपलब्ध | 368<br>निर्वाचक का नाम : अनुरूप जायसवाल<br>पिता का नाम: रूपेश जायसवाल<br>गृह संख्या : 292/क<br>उम्र : 20 लिंग : पुरुष | ISQ1945203<br>फोटो उपलब्ध | 369<br>निर्वाचक का नाम : बंशीलाल<br>पिता का नाम: मेवालाल<br>गृह संख्या : 293<br>उम्र : 76 लिंग : पुरुष           | GYX0006452<br>फोटो उपलब्ध |
| 370<br>निर्वाचक का नाम : मनूबाई<br>पति का नाम: बंशीलाल<br>गृह संख्या : 293<br>उम्र : 72 लिंग : महिला               | GYX0006460<br>फोटो उपलब्ध | 371<br>निर्वाचक का नाम : जितेन्द्र<br>पिता का नाम: बंशीलाल<br>गृह संख्या : 293<br>उम्र : 50 लिंग : पुरुष              | GYX0006478<br>फोटो उपलब्ध | 372<br>निर्वाचक का नाम : विनोद<br>पिता का नाम: बंशीलाल<br>गृह संख्या : 293<br>उम्र : 48 लिंग : पुरुष             | GYX0006486<br>फोटो उपलब्ध |
| 373<br>निर्वाचक का नाम : नीतेन्द्र<br>पिता का नाम: बंशीलाल<br>गृह संख्या : 293<br>उम्र : 46 लिंग : पुरुष           | GYX0712885<br>फोटो उपलब्ध | 374<br>निर्वाचक का नाम : वर्षा<br>पति का नाम: जितेन्द्र<br>गृह संख्या : 293<br>उम्र : 41 लिंग : महिला                 | GYX1161884<br>फोटो उपलब्ध | 375<br>निर्वाचक का नाम : सोनु<br>पति का नाम: नितेन्द्र<br>गृह संख्या : 293<br>उम्र : 37 लिंग : महिला             | ISQ0441386<br>फोटो उपलब्ध |
| 376<br>निर्वाचक का नाम : सीताबाई<br>पति का नाम: परसराम<br>गृह संख्या : 294<br>उम्र : 83 लिंग : महिला               | ISQ0121848<br>फोटो उपलब्ध | 377<br>निर्वाचक का नाम : हरिओम<br>पिता का नाम: सुरेन्द्र<br>गृह संख्या : 294/क<br>उम्र : 36 लिंग : पुरुष              | ISQ0270561<br>फोटो उपलब्ध | 378<br>निर्वाचक का नाम : सुरेन्द्र<br>पिता का नाम: छगनलाल<br>गृह संख्या : 294/क<br>उम्र : 62 लिंग : पुरुष        | GYX0006536<br>फोटो उपलब्ध |
| 379<br>निर्वाचक का नाम : साधनाबाई<br>पति का नाम: सुरेन्द्र<br>गृह संख्या : 294/क<br>उम्र : 55 लिंग : महिला         | GYX0006544<br>फोटो उपलब्ध | 380<br>निर्वाचक का नाम : राखी राठौड<br>पति का नाम: हरिओम राठौड<br>गृह संख्या : 294/क<br>उम्र : 33 लिंग : महिला        | ISQ1618842<br>फोटो उपलब्ध | 381<br>निर्वाचक का नाम : आनंदकुमार गुप्ता<br>पिता का नाम: पन्नालाल<br>गृह संख्या : 296<br>उम्र : 60 लिंग : पुरुष | GYX0006569<br>फोटो उपलब्ध |
| 382<br>निर्वाचक का नाम : सुनिता<br>पति का नाम: आनन्द<br>गृह संख्या : 296<br>उम्र : 53 लिंग : महिला                 | GYX0006585<br>फोटो उपलब्ध | 383<br>निर्वाचक का नाम : नितेश<br>पिता का नाम: आनंद<br>गृह संख्या : 296<br>उम्र : 34 लिंग : पुरुष                     | ISQ0441428<br>फोटो उपलब्ध | 384<br>निर्वाचक का नाम : गीतेश<br>पिता का नाम: आनंदकुमार गुप्ता<br>गृह संख्या : 296<br>उम्र : 29 लिंग : पुरुष    | ISQ1084342<br>फोटो उपलब्ध |
| 385<br>निर्वाचक का नाम : दयाराम साहू<br>पिता का नाम: कन्हैयालाल साहू<br>गृह संख्या : 298<br>उम्र : 73 लिंग : पुरुष | ISQ1227552<br>फोटो उपलब्ध | 386<br>निर्वाचक का नाम : जमुना बाई साहू<br>पति का नाम: दयाराम साहू<br>गृह संख्या : 298<br>उम्र : 67 लिंग : महिला      | GYX0006601<br>फोटो उपलब्ध | 387<br>निर्वाचक का नाम : तिलोचना साहू<br>पति का नाम: मनोज साहू<br>गृह संख्या : 298<br>उम्र : 42 लिंग : महिला     | ISQ0441394<br>फोटो उपलब्ध |
| 388<br>निर्वाचक का नाम : भूमिका साहू<br>पिता का नाम: मनोज साहू<br>गृह संख्या : 298<br>उम्र : 19 लिंग : महिला       | ISQ2133122<br>फोटो उपलब्ध | 389<br>निर्वाचक का नाम : नीतू साहू<br>पति का नाम: विष्णु साहू<br>गृह संख्या : 298/क<br>उम्र : 43 लिंग : महिला         | ISQ0376186<br>फोटो उपलब्ध | 390<br>निर्वाचक का नाम : विष्णु साहू<br>पिता का नाम: दयाराम साहू<br>गृह संख्या : 298/क<br>उम्र : 44 लिंग : पुरुष | GYX0712919<br>फोटो उपलब्ध |

|       |            |  |       |            |   |     |            |  |
|-------|------------|--|-------|------------|---|-----|------------|--|
| 391   | GYX0712927 | निर्वाचक का नाम : अनिल<br>पिता का नाम: छीतर<br>गृह संख्या : 299<br>उम्र : 46 लिंग : पुरुष                  | 392   | GYX1480029 | निर्वाचक का नाम : ताराबाई<br>पति का नाम: अनिल<br>गृह संख्या : 299<br>उम्र : 44 लिंग : महिला             | 393 | GYX0712935 | निर्वाचक का नाम : राजेश<br>पिता का नाम: छीतर<br>गृह संख्या : 299<br>उम्र : 42 लिंग : पुरुष               |
| 394   | ISQ0270728 | निर्वाचक का नाम : विजय<br>पिता का नाम: छीतर<br>गृह संख्या : 299<br>उम्र : 37 लिंग : पुरुष                  | 395   | ISQ0927830 | निर्वाचक का नाम : रजनी<br>पति का नाम: राजेश<br>गृह संख्या : 299<br>उम्र : 37 लिंग : महिला               | 396 | ISQ1010222 | निर्वाचक का नाम : रानू<br>पति का नाम: विजय<br>गृह संख्या : 299<br>उम्र : 33 लिंग : महिला                 |
| 397   | GYX0006635 | निर्वाचक का नाम : रणछोड़<br>पिता का नाम: परसराम<br>गृह संख्या : 300<br>उम्र : 67 लिंग : पुरुष              | 398   | GYX0006643 | निर्वाचक का नाम : लक्ष्मीबाई<br>पति का नाम: रणछोड़<br>गृह संख्या : 300<br>उम्र : 62 लिंग : महिला        | 399 | GYX1314574 | निर्वाचक का नाम : संजय<br>पिता का नाम: रनछोड़<br>गृह संख्या : 300<br>उम्र : 44 लिंग : पुरुष              |
| 400   | GYX1314566 | निर्वाचक का नाम : पवन<br>पिता का नाम: रनछोड़<br>गृह संख्या : 300<br>उम्र : 42 लिंग : पुरुष                 | 401   | ISQ0927855 | निर्वाचक का नाम : रीना<br>पति का नाम: संजय<br>गृह संख्या : 300<br>उम्र : 39 लिंग : महिला                | 402 | ISQ1108117 | निर्वाचक का नाम : मोनू<br>पति का नाम: पवन<br>गृह संख्या : 300<br>उम्र : 31 लिंग : महिला                  |
| # 403 | GYX0006650 | निर्वाचक का नाम : मधु साल्वे<br>पिता का नाम: परसराम साल्वे<br>गृह संख्या : 301<br>उम्र : 64 लिंग : पुरुष   | # 404 | GYX0006668 | निर्वाचक का नाम : कडवी साल्वे<br>पति का नाम: मधु साल्वे<br>गृह संख्या : 301<br>उम्र : 64 लिंग : महिला   | 405 | ISQ0376194 | निर्वाचक का नाम : रजनी<br>पिता का नाम: मधु<br>गृह संख्या : 301<br>उम्र : 43 लिंग : महिला                 |
| # 406 | GYX1191006 | निर्वाचक का नाम : रविन्द्र साल्वे<br>पिता का नाम: मधु साल्वे<br>गृह संख्या : 301<br>उम्र : 39 लिंग : पुरुष | # 407 | ISQ0023481 | निर्वाचक का नाम : कमलेश साल्वे<br>पिता का नाम: मधु साल्वे<br>गृह संख्या : 301<br>उम्र : 36 लिंग : पुरुष | 408 | ISQ1108125 | निर्वाचक का नाम : रोशनी<br>पति का नाम: रविन्द्र<br>गृह संख्या : 301<br>उम्र : 33 लिंग : महिला            |
| 409   | ISQ1578210 | निर्वाचक का नाम : रीना साल्वे<br>पति का नाम: कमलेश साल्वे<br>गृह संख्या : 301<br>उम्र : 27 लिंग : महिला    | 410   | GYX0006684 | निर्वाचक का नाम : यशोदाबाई<br>पति का नाम: गणपत<br>गृह संख्या : 302<br>उम्र : 72 लिंग : महिला            | 411 | GYX0006692 | निर्वाचक का नाम : गोकुल<br>पिता का नाम: गणपत<br>गृह संख्या : 302<br>उम्र : 62 लिंग : पुरुष               |
| 412   | GYX0006700 | निर्वाचक का नाम : ज्योति<br>पति का नाम: गोकुल<br>गृह संख्या : 302<br>उम्र : 55 लिंग : महिला                | 413   | ISQ0539098 | निर्वाचक का नाम : मनोहर वर्मा<br>पिता का नाम: रनछोड़<br>गृह संख्या : 302<br>उम्र : 41 लिंग : पुरुष      | 414 | ISQ0050468 | निर्वाचक का नाम : दीपक<br>पिता का नाम: गोकुल<br>गृह संख्या : 302<br>उम्र : 40 लिंग : पुरुष               |
| 415   | ISQ0270579 | निर्वाचक का नाम : संदीप<br>पिता का नाम: गोकुल<br>गृह संख्या : 302<br>उम्र : 35 लिंग : पुरुष                | 416   | ISQ0474163 | निर्वाचक का नाम : लक्ष्मी<br>पति का नाम: मनोहर<br>गृह संख्या : 302<br>उम्र : 35 लिंग : महिला            | 417 | ISQ1154780 | निर्वाचक का नाम : अर्चना वर्मा<br>पति का नाम: दीपक वर्मा<br>गृह संख्या : 302<br>उम्र : 35 लिंग : महिला   |
| 418   | ISQ1084383 | निर्वाचक का नाम : प्रदीप वर्मा<br>पिता का नाम: गोकुल वर्मा<br>गृह संख्या : 302<br>उम्र : 31 लिंग : पुरुष   | 419   | ISQ1578285 | निर्वाचक का नाम : निशा वर्मा<br>पति का नाम: संदीप वर्मा<br>गृह संख्या : 302<br>उम्र : 31 लिंग : महिला   | 420 | ISQ2200582 | निर्वाचक का नाम : प्रिया वर्मा<br>पति का नाम: प्रदीप वर्मा<br>गृह संख्या : 302<br>उम्र : 29 लिंग : महिला |

|     |            |  |             |     |            |   |             |     |            |   |             |
|-----|------------|--|-------------|-----|------------|---|-------------|-----|------------|---|-------------|
| 421 | GYX0006718 | निर्वाचक का नाम : रणछोड़<br>पिता का नाम: गणपत<br>गृह संख्या : 302/1<br>उम्र : 67 लिंग : पुरुष                | फोटो उपलब्ध | 422 | GYX0006726 | निर्वाचक का नाम : बसुबाई<br>पति का नाम: रणछोड़<br>गृह संख्या : 302/1<br>उम्र : 62 लिंग : महिला                | फोटो उपलब्ध | 423 | GYX0006734 | निर्वाचक का नाम : हीरालाल<br>पिता का नाम: बालाराम<br>गृह संख्या : 303<br>उम्र : 71 लिंग : पुरुष               | फोटो उपलब्ध |
| 424 | GYX0006742 | निर्वाचक का नाम : लक्ष्मीबाई<br>पति का नाम: हीरालाल<br>गृह संख्या : 303<br>उम्र : 69 लिंग : महिला            | फोटो उपलब्ध | 425 | GYX0006759 | निर्वाचक का नाम : रमेश<br>पिता का नाम: हीरालाल<br>गृह संख्या : 303<br>उम्र : 53 लिंग : पुरुष                  | फोटो उपलब्ध | 426 | GYX0006767 | निर्वाचक का नाम : पुष्पाबाई<br>पति का नाम: रमेश<br>गृह संख्या : 303<br>उम्र : 49 लिंग : महिला                 | फोटो उपलब्ध |
| 427 | ISQ1577311 | निर्वाचक का नाम : रंजीता प्रजापत<br>पति का नाम: यशवंत प्रजापत<br>गृह संख्या : 303<br>उम्र : 35 लिंग : महिला  | फोटो उपलब्ध | 428 | ISQ0441402 | निर्वाचक का नाम : यशवंत प्रजापत<br>पिता का नाम: रमेशचंद प्रजापत<br>गृह संख्या : 303<br>उम्र : 32 लिंग : पुरुष | फोटो उपलब्ध | 429 | ISQ0619270 | निर्वाचक का नाम : राजा प्रजापत<br>पिता का नाम: रमेश प्रजापत<br>गृह संख्या : 303<br>उम्र : 31 लिंग : पुरुष     | फोटो उपलब्ध |
| 430 | ISQ1719491 | निर्वाचक का नाम : पूजा प्रजापत<br>पति का नाम: ओमप्रकाश प्रजापत<br>गृह संख्या : 303<br>उम्र : 30 लिंग : महिला | फोटो उपलब्ध | 431 | ISQ1154699 | निर्वाचक का नाम : ओमप्रकाश प्रजापत<br>पिता का नाम: रमेश प्रजापत<br>गृह संख्या : 303<br>उम्र : 28 लिंग : पुरुष | फोटो उपलब्ध | 432 | ISQ1734797 | निर्वाचक का नाम : सपना प्रजापत<br>पति का नाम: राजा प्रजापत<br>गृह संख्या : 303<br>उम्र : 26 लिंग : महिला      | फोटो उपलब्ध |
| 433 | GYX0006775 | निर्वाचक का नाम : रामलाल<br>पिता का नाम: बाबू<br>गृह संख्या : 304<br>उम्र : 71 लिंग : पुरुष                  | फोटो उपलब्ध | 434 | GYX1190982 | निर्वाचक का नाम : मनु<br>पति का नाम: रामलाल<br>गृह संख्या : 304<br>उम्र : 67 लिंग : महिला                     | फोटो उपलब्ध | 435 | ISQ1555796 | निर्वाचक का नाम : किशोर<br>पिता का नाम: बाबू<br>गृह संख्या : 304<br>उम्र : 58 लिंग : पुरुष                    | फोटो उपलब्ध |
| 436 | GYX0006791 | निर्वाचक का नाम : दिनेश<br>पिता का नाम: रामलाल<br>गृह संख्या : 304<br>उम्र : 51 लिंग : पुरुष                 | फोटो उपलब्ध | 437 | GYX1191048 | निर्वाचक का नाम : भागवती<br>पति का नाम: दिनेश<br>गृह संख्या : 304<br>उम्र : 44 लिंग : महिला                   | फोटो उपलब्ध | 438 | ISQ0113860 | निर्वाचक का नाम : धर्मेन्द्र<br>पिता का नाम: रामलाल<br>गृह संख्या : 304<br>उम्र : 43 लिंग : पुरुष             | फोटो उपलब्ध |
| 439 | ISQ0927871 | निर्वाचक का नाम : रविन्द्र<br>पिता का नाम: रामलाल<br>गृह संख्या : 304<br>उम्र : 36 लिंग : पुरुष              | फोटो उपलब्ध | 440 | ISQ1154715 | निर्वाचक का नाम : शीला<br>पति का नाम: रविन्द्र<br>गृह संख्या : 304<br>उम्र : 35 लिंग : महिला                  | फोटो उपलब्ध | 441 | ISQ1154707 | निर्वाचक का नाम : रेखाबाई वर्मा<br>पति का नाम: धर्मेन्द्र वर्मा<br>गृह संख्या : 304<br>उम्र : 33 लिंग : महिला | फोटो उपलब्ध |
| 442 | ISQ1734961 | निर्वाचक का नाम : सावन साल्वे<br>पिता का नाम: दिनेश साल्वे<br>गृह संख्या : 304<br>उम्र : 28 लिंग : पुरुष     | फोटो उपलब्ध | 443 | ISQ0927913 | निर्वाचक का नाम : आशिष<br>पिता का नाम: परशराम<br>गृह संख्या : 305<br>उम्र : 36 लिंग : पुरुष                   | फोटो उपलब्ध | 444 | ISQ0620351 | निर्वाचक का नाम : विकास शाल्वे<br>पिता का नाम: परशराम शाल्वे<br>गृह संख्या : 305<br>उम्र : 31 लिंग : पुरुष    | फोटो उपलब्ध |
| 445 | ISQ1154723 | निर्वाचक का नाम : आरती<br>पति का नाम: आशिष<br>गृह संख्या : 305<br>उम्र : 29 लिंग : महिला                     | फोटो उपलब्ध | 446 | GYX0006833 | निर्वाचक का नाम : गैन्दालाल<br>पिता का नाम: जगल्या<br>गृह संख्या : 306<br>उम्र : 68 लिंग : पुरुष              | फोटो उपलब्ध | 447 | GYX0006841 | निर्वाचक का नाम : लीलाबाई<br>पिता का नाम: जगल्या<br>गृह संख्या : 306<br>उम्र : 68 लिंग : महिला                | फोटो उपलब्ध |
| 448 | GYX0006858 | निर्वाचक का नाम : राधाबाई<br>पति का नाम: गैन्दालाल<br>गृह संख्या : 306<br>उम्र : 63 लिंग : महिला             | फोटो उपलब्ध | 449 | GYX0006866 | निर्वाचक का नाम : पुनमचन्द<br>पिता का नाम: जगल्या<br>गृह संख्या : 306<br>उम्र : 58 लिंग : पुरुष               | फोटो उपलब्ध | 450 | GYX0006874 | निर्वाचक का नाम : कमलाबाई<br>पति का नाम: पुनमचन्द<br>गृह संख्या : 306<br>उम्र : 56 लिंग : महिला               | फोटो उपलब्ध |

|     |            |   |             |     |            |   |             |     |            |   |             |
|-----|------------|---|-------------|-----|------------|---|-------------|-----|------------|---|-------------|
| 451 | GYX1191162 | निर्वाचक का नाम : भगवान<br>पिता का नाम: खाटूराम<br>गृह संख्या : 306<br>उम्र : 45 लिंग : पुरुष               | फोटो उपलब्ध | 452 | GYX1276872 | निर्वाचक का नाम : रामेशवर<br>पिता का नाम: गेंदालाल<br>गृह संख्या : 306<br>उम्र : 45 लिंग : पुरुष                  | फोटो उपलब्ध | 453 | ISQ0927947 | निर्वाचक का नाम : महेन्द्र<br>पिता का नाम: खाटूराम<br>गृह संख्या : 306<br>उम्र : 43 लिंग : पुरुष                | फोटो उपलब्ध |
| 454 | ISQ0050476 | निर्वाचक का नाम : जगदीश<br>पिता का नाम: गेंदालाल<br>गृह संख्या : 306<br>उम्र : 43 लिंग : पुरुष              | फोटो उपलब्ध | 455 | ISQ0927962 | निर्वाचक का नाम : निर्मला<br>पति का नाम: रामेश्वर<br>गृह संख्या : 306<br>उम्र : 43 लिंग : महिला                   | फोटो उपलब्ध | 456 | ISQ0270736 | निर्वाचक का नाम : कैलाश प्रजापत<br>पिता का नाम: गेंदालाल प्रजापत<br>गृह संख्या : 306<br>उम्र : 41 लिंग : पुरुष  | फोटो उपलब्ध |
| 457 | ISQ0270744 | निर्वाचक का नाम : स्वाती प्रजापत<br>पति का नाम: कैलाश प्रजापत<br>गृह संख्या : 306<br>उम्र : 40 लिंग : महिला | फोटो उपलब्ध | 458 | ISQ0270751 | निर्वाचक का नाम : शान्तीलाल<br>पिता का नाम: गेंदालाल<br>गृह संख्या : 306<br>उम्र : 38 लिंग : पुरुष                | फोटो उपलब्ध | 459 | ISQ0927996 | निर्वाचक का नाम : संगीता<br>पति का नाम: जगदीश<br>गृह संख्या : 306<br>उम्र : 38 लिंग : महिला                     | फोटो उपलब्ध |
| 460 | ISQ0928036 | निर्वाचक का नाम : कल्याणी<br>पति का नाम: महेन्द्र<br>गृह संख्या : 306<br>उम्र : 38 लिंग : महिला             | फोटो उपलब्ध | 461 | ISQ1056217 | निर्वाचक का नाम : कामाक्षी प्रजापत<br>पति का नाम: शांतीलाल<br>गृह संख्या : 306<br>उम्र : 36 लिंग : महिला          | फोटो उपलब्ध | 462 | ISQ0620369 | निर्वाचक का नाम : मधुसुदन प्रजापत<br>पिता का नाम: पुनमचंद प्रजापत<br>गृह संख्या : 306<br>उम्र : 33 लिंग : पुरुष | फोटो उपलब्ध |
| 463 | ISQ1056209 | निर्वाचक का नाम : रानु<br>पति का नाम: मधुसुधन<br>गृह संख्या : 306<br>उम्र : 32 लिंग : महिला                 | फोटो उपलब्ध | 464 | ISQ2028728 | निर्वाचक का नाम : राधेश्याम प्रजापत<br>पिता का नाम: पुनमचंद प्रजापत<br>गृह संख्या : 306<br>उम्र : 30 लिंग : पुरुष | फोटो उपलब्ध | 465 | ISQ1278282 | निर्वाचक का नाम : मोहन प्रजापत<br>पिता का नाम: पुनमचंद प्रजापत<br>गृह संख्या : 306<br>उम्र : 29 लिंग : पुरुष    | फोटो उपलब्ध |
| 466 | ISQ2032126 | निर्वाचक का नाम : अनीता प्रजापत<br>पति का नाम: मोहन प्रजापत<br>गृह संख्या : 306<br>उम्र : 29 लिंग : महिला   | फोटो उपलब्ध | 467 | ISQ1878859 | निर्वाचक का नाम : सलोनी प्रजापत<br>पिता का नाम: रामेश्वर प्रजापत<br>गृह संख्या : 306<br>उम्र : 21 लिंग : महिला    | फोटो उपलब्ध | 468 | GYX0006916 | निर्वाचक का नाम : सावित्री मंगरे<br>पति का नाम: कचरिया मंगरे<br>गृह संख्या : 309<br>उम्र : 68 लिंग : महिला      | फोटो उपलब्ध |
| 469 | GYX0712943 | निर्वाचक का नाम : दिलीप मंगरे<br>पिता का नाम: कचरिया मंगरे<br>गृह संख्या : 309<br>उम्र : 47 लिंग : पुरुष    | फोटो उपलब्ध | 470 | GYX1161686 | निर्वाचक का नाम : लक्ष्मी मंगरे<br>पति का नाम: दिलीप मंगरे<br>गृह संख्या : 309<br>उम्र : 43 लिंग : महिला          | फोटो उपलब्ध | 471 | ISQ1825314 | निर्वाचक का नाम : सोनाली मंगरे<br>पिता का नाम: दिलीप मंगरे<br>गृह संख्या : 309<br>उम्र : 22 लिंग : महिला        | फोटो उपलब्ध |
| 472 | GYX1436864 | निर्वाचक का नाम : मनोहर मंगरे<br>पिता का नाम: ध्याना मंगरे<br>गृह संख्या : 310<br>उम्र : 61 लिंग : पुरुष    | फोटो उपलब्ध | 473 | GYX0006932 | निर्वाचक का नाम : रुपा बाई मंगरे<br>पति का नाम: मनोहर 4मंगरे<br>गृह संख्या : 310<br>उम्र : 57 लिंग : महिला        | फोटो उपलब्ध | 474 | GYX1191246 | निर्वाचक का नाम : संगीता मंगरे<br>पति का नाम: गणेश मंगरे<br>गृह संख्या : 310<br>उम्र : 43 लिंग : महिला          | फोटो उपलब्ध |
| 475 | GYX1190974 | निर्वाचक का नाम : गणेश मंगरे<br>पिता का नाम: मनोहर मंगरे<br>गृह संख्या : 310<br>उम्र : 43 लिंग : पुरुष      | फोटो उपलब्ध | 476 | ISQ0168807 | निर्वाचक का नाम : धर्मेंद्र मंगरे<br>पिता का नाम: मनोहर मंगरे<br>गृह संख्या : 310<br>उम्र : 38 लिंग : पुरुष       | फोटो उपलब्ध | 477 | ISQ0928069 | निर्वाचक का नाम : कंचन मंगरे<br>पति का नाम: धर्मेंद्र मंगरे<br>गृह संख्या : 310<br>उम्र : 38 लिंग : महिला       | फोटो उपलब्ध |
| 478 | ISQ1825264 | निर्वाचक का नाम : भावना मंगरे<br>पिता का नाम: गणेश मंगरे<br>गृह संख्या : 310<br>उम्र : 22 लिंग : महिला      | फोटो उपलब्ध | 479 | ISQ2146900 | निर्वाचक का नाम : भूपेंद्र मंगरे<br>पिता का नाम: गणेश मंगरे<br>गृह संख्या : 310<br>उम्र : 20 लिंग : पुरुष         | फोटो उपलब्ध | 480 | GYX0006957 | निर्वाचक का नाम : नाना<br>पिता का नाम: ध्याना<br>गृह संख्या : 312<br>उम्र : 62 लिंग : पुरुष                     | फोटो उपलब्ध |

|     |            |  |             |     |            |   |             |     |            |   |             |
|-----|------------|--|-------------|-----|------------|---|-------------|-----|------------|---|-------------|
| 481 | GYX0006965 | निर्वाचक का नाम : सुधा बाई मंगरे<br>पति का नाम: नाना मंगरे<br>गृह संख्या : 312<br>उम्र : 55 लिंग : महिला | फोटो उपलब्ध | 482 | ISQ0620377 | निर्वाचक का नाम : लक्ष्मी मंगरे<br>पति का नाम: जितेंद्र मंगरे<br>गृह संख्या : 312<br>उम्र : 33 लिंग : महिला | फोटो उपलब्ध | 483 | ISQ1084409 | निर्वाचक का नाम : महेंद्र मंगरे<br>पिता का नाम: नाना मंगरे<br>गृह संख्या : 312<br>उम्र : 31 लिंग : पुरुष  | फोटो उपलब्ध |
| 484 | ISQ1084417 | निर्वाचक का नाम : सुगना मंगरे<br>पति का नाम: महेंद्र मंगरे<br>गृह संख्या : 312<br>उम्र : 30 लिंग : महिला | फोटो उपलब्ध | 485 | GYX0006973 | निर्वाचक का नाम : दशरथ मंगरे<br>पिता का नाम: ध्याना मंगरे<br>गृह संख्या : 313<br>उम्र : 67 लिंग : पुरुष     | फोटो उपलब्ध | 486 | GYX0006981 | निर्वाचक का नाम : बिंदा बाई मंगरे<br>पति का नाम: दशरथ मंगरे<br>गृह संख्या : 313<br>उम्र : 62 लिंग : महिला | फोटो उपलब्ध |
| 487 | ISQ0928119 | निर्वाचक का नाम : सुनिताबाई<br>पति का नाम: संतोष<br>गृह संख्या : 313<br>उम्र : 46 लिंग : महिला           | फोटो उपलब्ध | 488 | ISQ0216457 | निर्वाचक का नाम : सन्तोष<br>पिता का नाम: दशरथ<br>गृह संख्या : 313<br>उम्र : 45 लिंग : पुरुष                 | फोटो उपलब्ध | 489 | GYX1191196 | निर्वाचक का नाम : अशोक<br>पिता का नाम: दशरथ<br>गृह संख्या : 313<br>उम्र : 44 लिंग : पुरुष                 | फोटो उपलब्ध |
| 490 | GYX1161678 | निर्वाचक का नाम : मंगति<br>पति का नाम: अशोक<br>गृह संख्या : 313<br>उम्र : 41 लिंग : महिला                | फोटो उपलब्ध | 491 | ISQ0928150 | निर्वाचक का नाम : गुंजा मंगरे<br>पति का नाम: दिनेश मंगरे<br>गृह संख्या : 313<br>उम्र : 40 लिंग : महिला      | फोटो उपलब्ध | 492 | GYX1480037 | निर्वाचक का नाम : दिनेश मंगरे<br>पिता का नाम: दशरथ मंगरे<br>गृह संख्या : 313<br>उम्र : 39 लिंग : पुरुष    | फोटो उपलब्ध |
| 493 | ISQ1795061 | निर्वाचक का नाम : दिपेंद्र मंगरे<br>पिता का नाम: संतोष<br>गृह संख्या : 313<br>उम्र : 22 लिंग : पुरुष     | फोटो उपलब्ध | 494 | ISQ2079507 | निर्वाचक का नाम : शिवानी मंगरे<br>पिता का नाम: संतोष मंगरे<br>गृह संख्या : 313<br>उम्र : 21 लिंग : महिला    | फोटो उपलब्ध | 495 | ISQ2147478 | निर्वाचक का नाम : विकास मंगरे<br>पिता का नाम: संतोष मंगरे<br>गृह संख्या : 313<br>उम्र : 20 लिंग : पुरुष   | फोटो उपलब्ध |
| 496 | GYX0007005 | निर्वाचक का नाम : बंशीबाई<br>पति का नाम: उन्दरिया<br>गृह संख्या : 314<br>उम्र : 77 लिंग : महिला          | फोटो उपलब्ध | 497 | GYX0007013 | निर्वाचक का नाम : मनोहर<br>पिता का नाम: उन्दरिया<br>गृह संख्या : 314<br>उम्र : 64 लिंग : पुरुष              | फोटो उपलब्ध | 498 | GYX0007021 | निर्वाचक का नाम : कुसुम बाई मोरे<br>पति का नाम: मनोहर मोरे<br>गृह संख्या : 314<br>उम्र : 59 लिंग : महिला  | फोटो उपलब्ध |
| 499 | ISQ1454222 | निर्वाचक का नाम : बसंती<br>पति का नाम: राजु<br>गृह संख्या : 314<br>उम्र : 45 लिंग : महिला                | फोटो उपलब्ध | 500 | ISQ0988139 | निर्वाचक का नाम : चंद्रशेखर<br>पिता का नाम: मनोहर<br>गृह संख्या : 314<br>उम्र : 31 लिंग : पुरुष             | फोटो उपलब्ध | 501 | ISQ1619048 | निर्वाचक का नाम : रेशम मोरे<br>पति का नाम: चंदन मोरे<br>गृह संख्या : 314<br>उम्र : 30 लिंग : महिला        | फोटो उपलब्ध |
| 502 | ISQ1108133 | निर्वाचक का नाम : चंदन<br>पिता का नाम: मनोहर<br>गृह संख्या : 314<br>उम्र : 29 लिंग : पुरुष               | फोटो उपलब्ध | 503 | ISQ1323153 | निर्वाचक का नाम : विकास<br>पिता का नाम: मनोहर<br>गृह संख्या : 314<br>उम्र : 28 लिंग : पुरुष                 | फोटो उपलब्ध | 504 | ISQ1454099 | निर्वाचक का नाम : विजय<br>पिता का नाम: राजु<br>गृह संख्या : 314<br>उम्र : 27 लिंग : पुरुष                 | फोटो उपलब्ध |
| 505 | ISQ1734953 | निर्वाचक का नाम : आरती मोरे<br>पति का नाम: चंद्रशेखर मोरे<br>गृह संख्या : 314<br>उम्र : 24 लिंग : महिला  | फोटो उपलब्ध | 506 | ISQ2074185 | निर्वाचक का नाम : करूणा मोरे<br>पति का नाम: विकास मोरे<br>गृह संख्या : 314<br>उम्र : 20 लिंग : महिला        | फोटो उपलब्ध | 507 | GYX0007047 | निर्वाचक का नाम : कालु<br>पिता का नाम: एडिया<br>गृह संख्या : 315<br>उम्र : 65 लिंग : पुरुष                | फोटो उपलब्ध |
| 508 | GYX0007054 | निर्वाचक का नाम : जशोदा<br>पति का नाम: कालु<br>गृह संख्या : 315<br>उम्र : 63 लिंग : महिला                | फोटो उपलब्ध | 509 | ISQ0168864 | निर्वाचक का नाम : अनिल<br>पिता का नाम: कालु<br>गृह संख्या : 315<br>उम्र : 43 लिंग : पुरुष                   | फोटो उपलब्ध | 510 | ISQ0023499 | निर्वाचक का नाम : सुनिल<br>पिता का नाम: कालु<br>गृह संख्या : 315<br>उम्र : 43 लिंग : पुरुष                | फोटो उपलब्ध |

|   |                           |  |                           |   |                           |
|---|---------------------------|--|---------------------------|---|---------------------------|
| 511<br>निर्वाचक का नाम : पपईबाई<br>पति का नाम: सुनिल<br>गृह संख्या : 315<br>उम्र : 42 लिंग : महिला                    | ISQ0928176<br>फोटो उपलब्ध | 512<br>निर्वाचक का नाम : मायाबाई<br>पति का नाम: अनिल<br>गृह संख्या : 315<br>उम्र : 40 लिंग : महिला                   | ISQ0928192<br>फोटो उपलब्ध | 513<br>निर्वाचक का नाम : राहुल<br>पिता का नाम: कालुराम<br>गृह संख्या : 315<br>उम्र : 32 लिंग : पुरुष                | ISQ0376236<br>फोटो उपलब्ध |
| 514<br>निर्वाचक का नाम : भगवती मोरे<br>पति का नाम: राहुल मोरे<br>गृह संख्या : 315<br>उम्र : 30 लिंग : महिला           | ISQ1832641<br>फोटो उपलब्ध | 515<br>निर्वाचक का नाम : भोला मोरे<br>पिता का नाम: एडिया मोरे<br>गृह संख्या : 316<br>उम्र : 63 लिंग : पुरुष          | GYX0007070<br>फोटो उपलब्ध | 516<br>निर्वाचक का नाम : गंगा बाई मोरे<br>पति का नाम: भोले मोरे<br>गृह संख्या : 316<br>उम्र : 60 लिंग : महिला       | GYX1314590<br>फोटो उपलब्ध |
| 517<br>निर्वाचक का नाम : सुगना मोरे<br>पति का नाम: सुखदेव मोरे<br>गृह संख्या : 316<br>उम्र : 39 लिंग : महिला          | ISQ0376145<br>फोटो उपलब्ध | 518<br>निर्वाचक का नाम : सुखदेव मोरे<br>पिता का नाम: भोला मोरे<br>गृह संख्या : 316<br>उम्र : 39 लिंग : पुरुष         | ISQ0928200<br>फोटो उपलब्ध | 519<br>निर्वाचक का नाम : अर्जुन मोरे<br>पिता का नाम: भोला मोरे<br>गृह संख्या : 316<br>उम्र : 36 लिंग : पुरुष        | ISQ0376129<br>फोटो उपलब्ध |
| 520<br>निर्वाचक का नाम : सुभद्रा मोरे<br>पति का नाम: अर्जुन मोरे<br>गृह संख्या : 316<br>उम्र : 33 लिंग : महिला        | ISQ0376244<br>फोटो उपलब्ध | 521<br>निर्वाचक का नाम : प्रदीप<br>पिता का नाम: भोला<br>गृह संख्या : 316<br>उम्र : 32 लिंग : पुरुष                   | ISQ0376251<br>फोटो उपलब्ध | 522<br>निर्वाचक का नाम : प्रीति मोरे<br>पिता का नाम: भोला मोरे<br>गृह संख्या : 316<br>उम्र : 27 लिंग : महिला        | ISQ1569672<br>फोटो उपलब्ध |
| 523<br>निर्वाचक का नाम : सुधा मोरे<br>पति का नाम: प्रदीप मोरे<br>गृह संख्या : 316<br>उम्र : 26 लिंग : महिला           | ISQ1573666<br>फोटो उपलब्ध | 524<br>निर्वाचक का नाम : बस्कर बाई गायकवाल<br>पति का नाम: बालु गायकवाल<br>गृह संख्या : 317<br>उम्र : 50 लिंग : महिला | ISQ0168906<br>फोटो उपलब्ध | 525<br>निर्वाचक का नाम : रत्ना<br>पति का नाम: शिवपाल<br>गृह संख्या : 317<br>उम्र : 32 लिंग : महिला                  | ISQ0619734<br>फोटो उपलब्ध |
| 526<br>निर्वाचक का नाम : अर्जुन दांगोडे<br>पिता का नाम: दुलीचंद दांगोडे<br>गृह संख्या : 317<br>उम्र : 24 लिंग : पुरुष | ISQ2120640<br>फोटो उपलब्ध | 527<br>निर्वाचक का नाम : उमराव<br>पिता का नाम: मयाराम<br>गृह संख्या : 317/1<br>उम्र : 61 लिंग : पुरुष                | GYX0712976<br>फोटो उपलब्ध | 528<br>निर्वाचक का नाम : दुर्गाबाई<br>पति का नाम: उमराव<br>गृह संख्या : 317/1<br>उम्र : 53 लिंग : महिला             | GYX1191295<br>फोटो उपलब्ध |
| 529<br>निर्वाचक का नाम : राधेश्याम गोलकर<br>पिता का नाम: छल्ला गोलकर<br>गृह संख्या : 317/1<br>उम्र : 43 लिंग : पुरुष  | ISQ0928226<br>फोटो उपलब्ध | 530<br>निर्वाचक का नाम : ज्योति गोलकर<br>पति का नाम: राधेश्याम गोलकर<br>गृह संख्या : 317/1<br>उम्र : 37 लिंग : महिला | ISQ0928259<br>फोटो उपलब्ध | 531<br>निर्वाचक का नाम : शिवपाल<br>पिता का नाम: उमराव<br>गृह संख्या : 317/1<br>उम्र : 33 लिंग : पुरुष               | ISQ0619726<br>फोटो उपलब्ध |
| 532<br>निर्वाचक का नाम : रामपाल दांगोडे<br>पिता का नाम: उमराव दांगोडे<br>गृह संख्या : 317/1<br>उम्र : 31 लिंग : पुरुष | ISQ0620385<br>फोटो उपलब्ध | 533<br>निर्वाचक का नाम : कृष्णलाल<br>पिता का नाम: उमराव<br>गृह संख्या : 317/1<br>उम्र : 27 लिंग : पुरुष              | ISQ1278290<br>फोटो उपलब्ध | 534<br>निर्वाचक का नाम : पूजा गोलकर<br>पिता का नाम: राधेश्याम गोलकर<br>गृह संख्या : 317/1<br>उम्र : 21 लिंग : महिला | ISQ1920891<br>फोटो उपलब्ध |
| 535<br>निर्वाचक का नाम : कैलाश घोसले<br>पिता का नाम: आनंदराम घोसले<br>गृह संख्या : 318<br>उम्र : 46 लिंग : पुरुष      | ISQ0168922<br>फोटो उपलब्ध | 536<br>निर्वाचक का नाम : सुनिता<br>पति का नाम: कैलाश<br>गृह संख्या : 318<br>उम्र : 43 लिंग : महिला                   | ISQ0928267<br>फोटो उपलब्ध | 537<br>निर्वाचक का नाम : प्रदीप<br>पिता का नाम: कैलाश<br>गृह संख्या : 318<br>उम्र : 29 लिंग : पुरुष                 | ISQ1321025<br>फोटो उपलब्ध |
| 538<br>निर्वाचक का नाम : सुखराम<br>पिता का नाम: रणछोड़<br>गृह संख्या : 319<br>उम्र : 62 लिंग : पुरुष                  | GYX0007112<br>फोटो उपलब्ध | 539<br>निर्वाचक का नाम : सुमन बाई गोलकर<br>पति का नाम: सुखराम गोलकर<br>गृह संख्या : 319<br>उम्र : 59 लिंग : महिला    | GYX1314665<br>फोटो उपलब्ध | 540<br>निर्वाचक का नाम : उमराव<br>पिता का नाम: सुखराम<br>गृह संख्या : 319<br>उम्र : 46 लिंग : पुरुष                 | ISQ0928283<br>फोटो उपलब्ध |

|     |            |  |             |     |            |  |             |     |            |  |             |
|-----|------------|--|-------------|-----|------------|--|-------------|-----|------------|--|-------------|
| 541 | ISQ0619759 | निर्वाचक का नाम : देवका<br>पति का नाम: दगडु<br>गृह संख्या : 319<br>उम्र : 36 लिंग : महिला                          | फोटो उपलब्ध | 542 | ISQ0618991 | निर्वाचक का नाम : अनिल गोलकर<br>पिता का नाम: सुखराम गोलकर<br>गृह संख्या : 319<br>उम्र : 33 लिंग : पुरुष            | फोटो उपलब्ध | 543 | ISQ0474387 | निर्वाचक का नाम : सुनिल<br>पिता का नाम: सुखराम<br>गृह संख्या : 319<br>उम्र : 32 लिंग : पुरुष                 | फोटो उपलब्ध |
| 544 | ISQ0619288 | निर्वाचक का नाम : सपना गोलकर<br>पति का नाम: अनिल गोलकर<br>गृह संख्या : 319<br>उम्र : 31 लिंग : महिला               | फोटो उपलब्ध | 545 | GYX0007138 | निर्वाचक का नाम : अनारसिंह<br>पिता का नाम: छज्जू<br>गृह संख्या : 321<br>उम्र : 67 लिंग : पुरुष                     | फोटो उपलब्ध | 546 | GYX0007146 | निर्वाचक का नाम : द्वारकीबाई<br>पति का नाम: अनारसिंह<br>गृह संख्या : 321<br>उम्र : 63 लिंग : महिला           | फोटो उपलब्ध |
| 547 | ISQ0168955 | निर्वाचक का नाम : सारिका<br>पिता का नाम: अनारसिंह<br>गृह संख्या : 321<br>उम्र : 43 लिंग : महिला                    | फोटो उपलब्ध | 548 | GYX0007153 | निर्वाचक का नाम : मंगू मोरे<br>पिता का नाम: हरिराम मोरे<br>गृह संख्या : 322<br>उम्र : 67 लिंग : पुरुष              | फोटो उपलब्ध | 549 | GYX0007161 | निर्वाचक का नाम : कमला बाई मोरे<br>पति का नाम: मंगू मोरे<br>गृह संख्या : 322<br>उम्र : 65 लिंग : महिला       | फोटो उपलब्ध |
| 550 | ISQ0928374 | निर्वाचक का नाम : राजेन्द्र मोरे<br>पिता का नाम: मंगू मोरे<br>गृह संख्या : 322<br>उम्र : 45 लिंग : पुरुष           | फोटो उपलब्ध | 551 | ISQ0168971 | निर्वाचक का नाम : सेवती बाई मोरे<br>पति का नाम: राजेन्द्र मोरे<br>गृह संख्या : 322<br>उम्र : 38 लिंग : महिला       | फोटो उपलब्ध | 552 | ISQ0474189 | निर्वाचक का नाम : विजय<br>पिता का नाम: तुलसीराम<br>गृह संख्या : 322<br>उम्र : 33 लिंग : पुरुष                | फोटो उपलब्ध |
| 553 | ISQ1895093 | निर्वाचक का नाम : अजय मोरे<br>पिता का नाम: राजेन्द्र मोरे<br>गृह संख्या : 322<br>उम्र : 24 लिंग : पुरुष            | फोटो उपलब्ध | 554 | ISQ2174688 | निर्वाचक का नाम : शिवानी मोरे<br>पति का नाम: अजय मोरे<br>गृह संख्या : 322<br>उम्र : 23 लिंग : महिला                | फोटो उपलब्ध | 555 | ISQ1922681 | निर्वाचक का नाम : वंदना मोरे<br>पिता का नाम: राजेन्द्र<br>गृह संख्या : 322<br>उम्र : 22 लिंग : महिला         | फोटो उपलब्ध |
| 556 | GYX0712968 | निर्वाचक का नाम : तुलसीराम गोलकर<br>पिता का नाम: रनछोड़ गोलकर<br>गृह संख्या : 322/1<br>उम्र : 60 लिंग : पुरुष      | फोटो उपलब्ध | 557 | GYX1314616 | निर्वाचक का नाम : सेवनबाई गोलकर<br>पति का नाम: तुलसीराम गोलकर<br>गृह संख्या : 322/1<br>उम्र : 56 लिंग : महिला      | फोटो उपलब्ध | 558 | ISQ1966316 | निर्वाचक का नाम : रोहित गोलकर<br>पिता का नाम: तुलसीराम गोलकर<br>गृह संख्या : 322/1<br>उम्र : 24 लिंग : पुरुष | फोटो उपलब्ध |
| 559 | ISQ0270413 | निर्वाचक का नाम : मंजूबाई<br>पति का नाम: धमेन्द्र<br>गृह संख्या : 323 क<br>उम्र : 35 लिंग : महिला                  | फोटो उपलब्ध | 560 | ISQ0270405 | निर्वाचक का नाम : धमेन्द्र<br>पिता का नाम: रामलाल<br>गृह संख्या : 323 ख<br>उम्र : 34 लिंग : पुरुष                  | फोटो उपलब्ध | 561 | ISQ0270421 | निर्वाचक का नाम : प्रेमलाल<br>पिता का नाम: रामलाल<br>गृह संख्या : 323 ख<br>उम्र : 32 लिंग : पुरुष            | फोटो उपलब्ध |
| 562 | ISQ0441451 | निर्वाचक का नाम : दिनेश मोरे<br>पिता का नाम: मोहब्बत मोरे<br>गृह संख्या : 323<br>उम्र : 32 लिंग : पुरुष            | फोटो उपलब्ध | 563 | ISQ0270439 | निर्वाचक का नाम : वन्दना<br>पति का नाम: प्रेमलाल<br>गृह संख्या : 323/ख<br>उम्र : 33 लिंग : महिला                   | फोटो उपलब्ध | 564 | GYX1480045 | निर्वाचक का नाम : रेखा मोरे<br>पति का नाम: जितेन्द्र मोरे<br>गृह संख्या : 323/खा<br>उम्र : 42 लिंग : महिला   | फोटो उपलब्ध |
| 565 | ISQ1963420 | निर्वाचक का नाम : देवेन्द्र मोरे<br>पिता का नाम: जितेन्द्र मोरे<br>गृह संख्या : 323/खा<br>उम्र : 21 लिंग : पुरुष   | फोटो उपलब्ध | 566 | GYX0007229 | निर्वाचक का नाम : चंदुबाई गुप्ता<br>पति का नाम: लक्ष्मीनारायण गुप्ता<br>गृह संख्या : 327<br>उम्र : 77 लिंग : महिला | फोटो उपलब्ध | 567 | GYX0007237 | निर्वाचक का नाम : संजय<br>पिता का नाम: लक्ष्मीनारायण<br>गृह संख्या : 327<br>उम्र : 54 लिंग : पुरुष           | फोटो उपलब्ध |
| 568 | GYX0007252 | निर्वाचक का नाम : प्रकाश गुप्ता<br>पिता का नाम: लक्ष्मीनारायण गुप्ता<br>गृह संख्या : 327<br>उम्र : 50 लिंग : पुरुष | फोटो उपलब्ध | 569 | ISQ0441410 | निर्वाचक का नाम : कविता गुप्ता<br>पति का नाम: प्रकाश गुप्ता<br>गृह संख्या : 327<br>उम्र : 42 लिंग : महिला          | फोटो उपलब्ध | 570 | GYX1276880 | निर्वाचक का नाम : दिनेश<br>पिता का नाम: गैदालाल<br>गृह संख्या : 327/ग<br>उम्र : 50 लिंग : पुरुष              | फोटो उपलब्ध |

|     |            |   |             |     |            |   |             |     |            |  |             |
|-----|------------|---|-------------|-----|------------|---|-------------|-----|------------|--|-------------|
| 571 | GYX0007260 | निर्वाचक का नाम : शांता बाई प्रजापत<br>पति का नाम: गेंदालाल प्रजापत<br>गृह संख्या : 328<br>उम्र : 68 लिंग : महिला | फोटो उपलब्ध | 572 | GYX1314624 | निर्वाचक का नाम : सरस्वती<br>पति का नाम: संजय<br>गृह संख्या : 328<br>उम्र : 51 लिंग : महिला                       | फोटो उपलब्ध | 573 | GYX0007278 | निर्वाचक का नाम : राजू<br>पिता का नाम: गेंदालाल<br>गृह संख्या : 328<br>उम्र : 50 लिंग : पुरुष                  | फोटो उपलब्ध |
| 574 | GYX1314640 | निर्वाचक का नाम : भारती<br>पति का नाम: दिनेश<br>गृह संख्या : 328<br>उम्र : 47 लिंग : महिला                        | फोटो उपलब्ध | 575 | GYX0712984 | निर्वाचक का नाम : विनोद गुप्ता<br>पिता का नाम: लक्ष्मीनारायण गुप्ता<br>गृह संख्या : 328<br>उम्र : 42 लिंग : पुरुष | फोटो उपलब्ध | 576 | ISQ0441469 | निर्वाचक का नाम : पिंकी<br>पति का नाम: राजू<br>गृह संख्या : 328<br>उम्र : 36 लिंग : महिला                      | फोटो उपलब्ध |
| 577 | ISQ1320852 | निर्वाचक का नाम : माया गुप्ता<br>पति का नाम: विनोद गुप्ता<br>गृह संख्या : 328<br>उम्र : 31 लिंग : महिला           | फोटो उपलब्ध | 578 | ISQ1904945 | निर्वाचक का नाम : सोनू प्रजापत<br>पिता का नाम: दिनेश प्रजापत<br>गृह संख्या : 328<br>उम्र : 23 लिंग : महिला        | फोटो उपलब्ध | 579 | GYX0007286 | निर्वाचक का नाम : मंगु<br>पिता का नाम: सकिया<br>गृह संख्या : 329<br>उम्र : 85 लिंग : पुरुष                     | फोटो उपलब्ध |
| 580 | ISQ0441519 | निर्वाचक का नाम : गोपाल<br>पिता का नाम: मंगु<br>गृह संख्या : 329<br>उम्र : 34 लिंग : पुरुष                        | फोटो उपलब्ध | 581 | GYX0713016 | निर्वाचक का नाम : नीलाबाई<br>पति का नाम: भादर<br>गृह संख्या : 330<br>उम्र : 77 लिंग : महिला                       | फोटो उपलब्ध | 582 | GYX0007310 | निर्वाचक का नाम : हिरालाल सोलंकी<br>पिता का नाम: बहादर सोलंकी<br>गृह संख्या : 330<br>उम्र : 49 लिंग : पुरुष    | फोटो उपलब्ध |
| 583 | GYX0713032 | निर्वाचक का नाम : उर्मिला सोलंकी<br>पति का नाम: हीरालाल सोलंकी<br>गृह संख्या : 330<br>उम्र : 43 लिंग : महिला      | फोटो उपलब्ध | 584 | ISQ1965474 | निर्वाचक का नाम : प्रवीण सोलंकी<br>पिता का नाम: हीरालाल सोलंकी<br>गृह संख्या : 330<br>उम्र : 22 लिंग : पुरुष      | फोटो उपलब्ध | 585 | GYX0713040 | निर्वाचक का नाम : लखन सोलंकी<br>पिता का नाम: भादर सोलंकी<br>गृह संख्या : 331<br>उम्र : 56 लिंग : पुरुष         | फोटो उपलब्ध |
| 586 | ISQ1227560 | निर्वाचक का नाम : कोकिला सोलंकी<br>पति का नाम: लखन सोलंकी<br>गृह संख्या : 331<br>उम्र : 53 लिंग : महिला           | फोटो उपलब्ध | 587 | GYX0713057 | निर्वाचक का नाम : दरियाव सोलंकी<br>पिता का नाम: भादर सोलंकी<br>गृह संख्या : 331<br>उम्र : 43 लिंग : पुरुष         | फोटो उपलब्ध | 588 | GYX0713065 | निर्वाचक का नाम : राधा बाई सोलंकी<br>पति का नाम: दरियाव सोलंकी<br>गृह संख्या : 331<br>उम्र : 42 लिंग : महिला   | फोटो उपलब्ध |
| 589 | GYX0713073 | निर्वाचक का नाम : संतोष सोलंकी<br>पिता का नाम: भादर सोलंकी<br>गृह संख्या : 331<br>उम्र : 41 लिंग : पुरुष          | फोटो उपलब्ध | 590 | ISQ0956706 | निर्वाचक का नाम : अर्चना सोलंकी<br>पति का नाम: संतोष सोलंकी<br>गृह संख्या : 331<br>उम्र : 39 लिंग : महिला         | फोटो उपलब्ध | 591 | ISQ0619767 | निर्वाचक का नाम : सुरेश<br>पिता का नाम: लखन<br>गृह संख्या : 331<br>उम्र : 31 लिंग : पुरुष                      | फोटो उपलब्ध |
| 592 | ISQ1493105 | निर्वाचक का नाम : नरेन्द्र सोलंकी<br>पिता का नाम: लखन सोलंकी<br>गृह संख्या : 331<br>उम्र : 28 लिंग : पुरुष        | फोटो उपलब्ध | 593 | ISQ1917137 | निर्वाचक का नाम : चंचला सोलंकी<br>पति का नाम: नरेन्द्र सोलंकी<br>गृह संख्या : 331<br>उम्र : 27 लिंग : महिला       | फोटो उपलब्ध | 594 | ISQ1493121 | निर्वाचक का नाम : रविन्द्र<br>पिता का नाम: हिरालाल<br>गृह संख्या : 331<br>उम्र : 26 लिंग : पुरुष               | फोटो उपलब्ध |
| 595 | ISQ1923127 | निर्वाचक का नाम : वीरेंद्र सोलंकी<br>पिता का नाम: दरियाव सोलंकी<br>गृह संख्या : 331<br>उम्र : 25 लिंग : पुरुष     | फोटो उपलब्ध | 596 | GYX1502566 | निर्वाचक का नाम : मोतीबाई<br>पति का नाम: बालाराम<br>गृह संख्या : 332<br>उम्र : 70 लिंग : महिला                    | फोटो उपलब्ध | 597 | GYX0007336 | निर्वाचक का नाम : रामेश्वर साल्वे<br>पिता का नाम: बालाराम साल्वे<br>गृह संख्या : 332<br>उम्र : 64 लिंग : पुरुष | फोटो उपलब्ध |
| 598 | GYX0713081 | निर्वाचक का नाम : रुक्मणी बाई साल्वे<br>पति का नाम: रामेश्वर साल्वे<br>गृह संख्या : 332<br>उम्र : 59 लिंग : महिला | फोटो उपलब्ध | 599 | GYX0007351 | निर्वाचक का नाम : बंशीबाई<br>पति का नाम: नाना<br>गृह संख्या : 334<br>उम्र : 65 लिंग : महिला                       | फोटो उपलब्ध | 600 | GYX0713099 | निर्वाचक का नाम : महेश वर्मा<br>पिता का नाम: नाना वर्मा<br>गृह संख्या : 334<br>उम्र : 48 लिंग : पुरुष          | फोटो उपलब्ध |

|     |            |  |             |     |            |   |             |     |            |  |             |
|-----|------------|--|-------------|-----|------------|---|-------------|-----|------------|--|-------------|
| 601 | GYX0713107 | निर्वाचक का नाम : कलावती वर्मा<br>पति का नाम: महेश वर्मा<br>गृह संख्या : 334<br>उम्र : 46 लिंग : महिला     | फोटो उपलब्ध | 602 | GYX0713115 | निर्वाचक का नाम : राजू<br>पिता का नाम: नाना<br>गृह संख्या : 334<br>उम्र : 45 लिंग : पुरुष                   | फोटो उपलब्ध | 603 | GYX0713123 | निर्वाचक का नाम : अशोक<br>पिता का नाम: नाना<br>गृह संख्या : 334<br>उम्र : 44 लिंग : पुरुष                  | फोटो उपलब्ध |
| 604 | ISQ1579929 | निर्वाचक का नाम : अनीता वर्मा<br>पति का नाम: अशोक वर्मा<br>गृह संख्या : 334<br>उम्र : 40 लिंग : महिला      | फोटो उपलब्ध | 605 | ISQ1578376 | निर्वाचक का नाम : सारिका वर्मा<br>पिता का नाम: महेश वर्मा<br>गृह संख्या : 334<br>उम्र : 25 लिंग : महिला     | फोटो उपलब्ध | 606 | ISQ2009199 | निर्वाचक का नाम : निर्मल वर्मा<br>पिता का नाम: महेश वर्मा<br>गृह संख्या : 334<br>उम्र : 22 लिंग : पुरुष    | फोटो उपलब्ध |
| 607 | GYX0007377 | निर्वाचक का नाम : भागुबाई<br>पति का नाम: राजाराम<br>गृह संख्या : 335<br>उम्र : 80 लिंग : महिला             | फोटो उपलब्ध | 608 | GYX0007385 | निर्वाचक का नाम : रूखमणीबाई<br>पति का नाम: ताराचंद<br>गृह संख्या : 335<br>उम्र : 55 लिंग : महिला            | फोटो उपलब्ध | 609 | ISQ1154749 | निर्वाचक का नाम : आशा वर्मा<br>पति का नाम: विजय वर्मा<br>गृह संख्या : 335<br>उम्र : 39 लिंग : महिला        | फोटो उपलब्ध |
| 610 | ISQ1084458 | निर्वाचक का नाम : मोहन शाल्वे<br>पिता का नाम: ताराचंद शाल्वे<br>गृह संख्या : 335<br>उम्र : 30 लिंग : पुरुष | फोटो उपलब्ध | 611 | GYX0007401 | निर्वाचक का नाम : बसंत साल्वे<br>पिता का नाम: रामलाल साल्वे<br>गृह संख्या : 336<br>उम्र : 51 लिंग : पुरुष   | फोटो उपलब्ध | 612 | GYX0713131 | निर्वाचक का नाम : प्रकाश<br>पिता का नाम: रामलाल<br>गृह संख्या : 336<br>उम्र : 44 लिंग : पुरुष              | फोटो उपलब्ध |
| 613 | ISQ0619932 | निर्वाचक का नाम : चंदा साल्वे<br>पति का नाम: बसंत साल्वे<br>गृह संख्या : 336<br>उम्र : 41 लिंग : महिला     | फोटो उपलब्ध | 614 | ISQ0619783 | निर्वाचक का नाम : उषा बाई साल्वे<br>पति का नाम: प्रकाश साल्वे<br>गृह संख्या : 336<br>उम्र : 37 लिंग : महिला | फोटो उपलब्ध | 615 | ISQ0619775 | निर्वाचक का नाम : दिनेश साल्वे<br>पिता का नाम: रामलाल साल्वे<br>गृह संख्या : 336<br>उम्र : 36 लिंग : पुरुष | फोटो उपलब्ध |

विधान सभा क्षेत्र की संख्या व नाम : 181-भीकनगांव  
घटक I - परिवर्धन सूची 1 (23-12-2025 से 21-02-2026 तक)

|     |   |            |  |             |
|-----|---|------------|--|-------------|
| 616 | 1 | ISQ2203818 | निर्वाचक का नाम : जतिन राठौड़<br>पिता का नाम: दिनेश राठौड़<br>गृह संख्या : 255<br>उम्र : 19 लिंग : पुरुष       | फोटो उपलब्ध |
| 617 | 1 | ISQ2204121 | निर्वाचक का नाम : कुमकुम राठौड़<br>पिता का नाम: दीपक राठौड़<br>गृह संख्या : 211<br>उम्र : 22 लिंग : महिला      | फोटो उपलब्ध |
| 618 | 1 | ISQ2204113 | निर्वाचक का नाम : विकास राठौड़<br>पिता का नाम: दीपक राठौड़<br>गृह संख्या : 211<br>उम्र : 18 लिंग : पुरुष       | फोटो उपलब्ध |
| 619 | 1 | ISQ2206027 | निर्वाचक का नाम : पूजा गुप्ता<br>पिता का नाम: संजय गुप्ता<br>गृह संख्या : 327<br>उम्र : 19 लिंग : महिला        | फोटो उपलब्ध |
| 620 | 1 | ISQ2209674 | निर्वाचक का नाम : साक्षी शर्मा<br>पिता का नाम: आशीष शर्मा<br>गृह संख्या : 290/1<br>उम्र : 23 लिंग : महिला      | फोटो उपलब्ध |
| 621 | 1 | ISQ2210276 | निर्वाचक का नाम : आशीष शर्मा<br>पिता का नाम: प्रमोद शर्मा<br>गृह संख्या : 290/1<br>उम्र : 30 लिंग : पुरुष      | फोटो उपलब्ध |
| 622 | 1 | ISQ2210615 | निर्वाचक का नाम : रितिक प्रजापत<br>पिता का नाम: रामेश्वर प्रजापत<br>गृह संख्या : 306<br>उम्र : 23 लिंग : पुरुष | फोटो उपलब्ध |
| 623 | 1 | ISQ2212751 | निर्वाचक का नाम : ऋषभ राठौड़<br>पिता का नाम: रमेश राठौड़<br>गृह संख्या : 291<br>उम्र : 22 लिंग : पुरुष         | फोटो उपलब्ध |
| 624 | 1 | ISQ2212918 | निर्वाचक का नाम : विनीत प्रजापत<br>पिता का नाम: रामेश्वर प्रजापत<br>गृह संख्या : 306<br>उम्र : 19 लिंग : पुरुष | फोटो उपलब्ध |
| 625 | 1 | ISQ2213544 | निर्वाचक का नाम : यश तिवारी<br>पिता का नाम: मनीष तिवारी<br>गृह संख्या : 290<br>उम्र : 19 लिंग : पुरुष          | फोटो उपलब्ध |
| 626 | 1 | ISQ2213635 | निर्वाचक का नाम : भावेश मगरे<br>पिता का नाम: गणेश मगरे<br>गृह संख्या : 310<br>उम्र : 18 लिंग : पुरुष           | फोटो उपलब्ध |
| 627 | 1 | ISQ2213684 | निर्वाचक का नाम : श्रद्धा तिवारी<br>पिता का नाम: आशीष तिवारी<br>गृह संख्या : 290<br>उम्र : 19 लिंग : महिला     | फोटो उपलब्ध |
| 628 | 1 | ISQ2214724 | निर्वाचक का नाम : प्रिंस राठौड़<br>पिता का नाम: नारायण राठौड़<br>गृह संख्या : 210<br>उम्र : 18 लिंग : पुरुष    | फोटो उपलब्ध |
| 629 | 1 | ISQ2214849 | निर्वाचक का नाम : आयुष राठौड़<br>पिता का नाम: श्यामलाल राठौड़<br>गृह संख्या : 210<br>उम्र : 23 लिंग : पुरुष    | फोटो उपलब्ध |

| निर्वाचकों का विवरण :  |                              |                             |  |                      |       |            |     |
|--|------------------------------|-----------------------------|--|----------------------|-------|------------|-----|
| A) मतदाताओं की संख्या :                                      |                              |                             |  |                      |       |            |     |
|  |                              | नामावली का प्रकार           | निर्वाचक नामावली की पहचान :  | मतदाताओं की संख्या : |       |            |     |
|  |                              |                             |  | पुरुष                | महिला | तृतीय लिंग | कुल |
| I  | मूल                          | मूल नामावली                 | विशेष गहन पुनरीक्षण 2026 की मूल नामावली एवं समस्त अनुपूरकों को एकीकृत कर | 322                  | 293   | 0          | 615 |
| II   | घटक I - परिवर्धन सूची        | पूरक 1                      | विशेष गहन पुनरीक्षण - 2026   | 10                   | 4     | 0          | 14  |
| III  | घटक II - विलोपन सूची         | पूरक 1                      | विशेष गहन पुनरीक्षण - 2026   | 0                    | 0     | 0          | 0   |
| IV   | लिंग में संशोधन के कारण अंतर |                             |  | 0                    | 0     | 0          | 0   |
| पुनरीक्षण के बाद इस नामावली में शुद्ध निर्वाचक (I+II-III+IV) |                              |                             |  | 332                  | 297   | 0          | 629 |
| B) संशोधनों की संख्या :                                      |                              |                             |  |                      |       |            |     |
| नामावली का प्रकार  |                              | निर्वाचक नामावली की पहचान : |  | संशोधनों की संख्या : |       |            |     |
| पूरक 1   |                              | विशेष गहन पुनरीक्षण - 2026  |  | 7                    |       |            |     |

निर्वाचक रजिस्ट्रीकरण अधिकारी द्वारा जारी

E-मृत्यु, S-स्थानांतरित, R-दोहरी प्रविष्टि, M-लापता, Q-अहर्ता नहीं