

निर्वाचक नामावली 2026 S12 मध्य प्रदेश

विधान सभा क्षेत्र की संख्या, नाम व आरक्षण स्थिति : 181 - भीकनगांव (अ.ज.जा.)		भाग संख्या : : 136																			
संसदीय निर्वाचन क्षेत्र की संख्या, नाम व आरक्षण स्थिति, जिसमें विधान सभा निर्वाचन क्षेत्र स्थित है : 28 - खण्डवा																					
1. पुनरीक्षण का विवरण																					
पुनरीक्षण का वर्ष :	2026	निर्वाचक नामावली की पहचान :																			
अर्हता तिथि :	01-01-2026	विशेष गहन पुनरीक्षण 2026 की मूल नामावली एवं समस्त अनुपूरकों को एकीकृत कर																			
पुनरीक्षण का स्वरूप :	विशेष गहन पुनरीक्षण 2026																				
प्रकाशन की तिथि :	21-02-2026																				
2. भाग व मतदान क्षेत्र का विवरण :																					
भाग में आने वाले अनुभागों की संख्या और नाम :																					
1-ग्राम-मोहद		<table style="width: 100%; border-collapse: collapse;"> <tr> <td style="width: 50%;">मुख्य शहर / मुख्य ग्राम</td> <td style="width: 50%;">: मोहद</td> </tr> <tr> <td>वार्ड</td> <td>:</td> </tr> <tr> <td>पोस्ट ऑफिस</td> <td>: झिरन्या</td> </tr> <tr> <td>पुलिस थाना</td> <td>: भीकनगांव</td> </tr> <tr> <td>स्थानीय संस्था</td> <td>: मोरवा</td> </tr> <tr> <td>ब्लॉक</td> <td>: झिरन्या</td> </tr> <tr> <td>जिला</td> <td>: खरगोन</td> </tr> <tr> <td>पिन कोड</td> <td>: 451332</td> </tr> </table>				मुख्य शहर / मुख्य ग्राम	: मोहद	वार्ड	:	पोस्ट ऑफिस	: झिरन्या	पुलिस थाना	: भीकनगांव	स्थानीय संस्था	: मोरवा	ब्लॉक	: झिरन्या	जिला	: खरगोन	पिन कोड	: 451332
मुख्य शहर / मुख्य ग्राम	: मोहद																				
वार्ड	:																				
पोस्ट ऑफिस	: झिरन्या																				
पुलिस थाना	: भीकनगांव																				
स्थानीय संस्था	: मोरवा																				
ब्लॉक	: झिरन्या																				
जिला	: खरगोन																				
पिन कोड	: 451332																				
3. मतदान केंद्र का विवरण																					
मतदान केंद्र की संख्या व नाम :		मतदान केन्द्र की विशेष हैसियत (पुरुष/महिला/सामान्य) :		सामान्य																	
136 - मोहद		इस मतदान क्षेत्र के सहायक (ऑक्जिलियरी) मतदान केन्द्रों की संख्या :		0																	
मतदान केंद्र का भवन व पता :																					
प्राथमिक शाला भवन																					
4. मतदाताओं की संख्या :																					
आरंभिक क्रम	अंतिम क्रम	मतदाताओं की संख्या																			
संख्या	संख्या	पुरुष	महिला	तृतीय लिंग	कुल																
1	601	309	292	0	601																

निर्वाचक रजिस्ट्रीकरण अधिकारी द्वारा जारी

Nazri Naksha

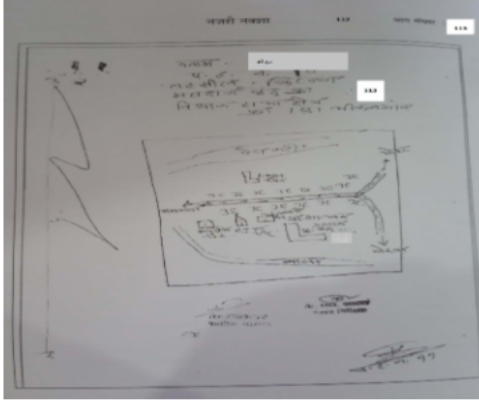

Google Map View



Polling Station Building Front View



मतदान केंद्र के सामने का फ़ोटो



Cad View

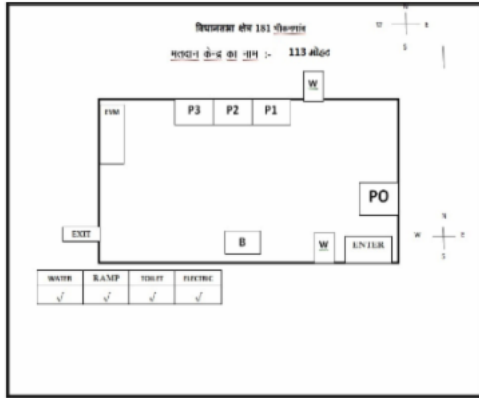

Key MAP View



1	ISQ0123364	निर्वाचक का नाम : नाकु पिता का नाम: गोकुल गृह संख्या : 1 उम्र : 66 लिंग : पुरुष	2	ISQ1194497	निर्वाचक का नाम : सुशीला पति का नाम: नाकु गृह संख्या : 1 उम्र : 63 लिंग : महिला	3	ISQ0123372	निर्वाचक का नाम : भागीरथ पिता का नाम: नाकु गृह संख्या : 1 उम्र : 47 लिंग : पुरुष
4	GYX1160977	निर्वाचक का नाम : दीपक पिता का नाम: नाकु गृह संख्या : 1 उम्र : 46 लिंग : पुरुष	5	GYX1161397	निर्वाचक का नाम : ममताबाई पति का नाम: भागीरथ गृह संख्या : 1 उम्र : 45 लिंग : महिला	6	ISQ0123398	निर्वाचक का नाम : गोपीचन्द पिता का नाम: मनोहर गृह संख्या : 1 उम्र : 44 लिंग : पुरुष
7	ISQ0941302	निर्वाचक का नाम : संजय पिता का नाम: नाकु गृह संख्या : 1 उम्र : 41 लिंग : पुरुष	8	ISQ0274985	निर्वाचक का नाम : उषाबाई पति का नाम: गोपीचन्द गृह संख्या : 1 उम्र : 39 लिंग : महिला	9	ISQ0941310	निर्वाचक का नाम : रचनाबाई पति का नाम: दीपक गृह संख्या : 1 उम्र : 35 लिंग : महिला
10	ISQ2001139	निर्वाचक का नाम : सीमा झांझरे पति का नाम: संजय झांझरे गृह संख्या : 1 उम्र : 33 लिंग : महिला	11	ISQ2190726	निर्वाचक का नाम : शिव गोरमाडे पिता का नाम: सुखलाल गोरमाडे गृह संख्या : 01 उम्र : 23 लिंग : पुरुष	12	ISQ1794734	निर्वाचक का नाम : रुपेश झांझरे पिता का नाम: भागीरथ गृह संख्या : 1 उम्र : 22 लिंग : पुरुष
13	ISQ2006369	निर्वाचक का नाम : मनीषा झांझरे पिता का नाम: भागीरथ झांझरे गृह संख्या : 1 उम्र : 21 लिंग : महिला	14	GYX0305714	निर्वाचक का नाम : धनुबाई पति का नाम: मोहन गृह संख्या : 2 उम्र : 79 लिंग : महिला	15	GYX0305722	निर्वाचक का नाम : सेवकराम पिता का नाम: मोहन गृह संख्या : 2 उम्र : 45 लिंग : पुरुष
16	GYX1160506	निर्वाचक का नाम : जिवंतिबाई शोले पति का नाम: सेवकराम गृह संख्या : 2 उम्र : 45 लिंग : महिला	17	ISQ1627330	निर्वाचक का नाम : विकास शोले पिता का नाम: सेवकराम शोले गृह संख्या : 02 उम्र : 24 लिंग : पुरुष	18	ISQ1677574	निर्वाचक का नाम : सपना शोले पति का नाम: विकास शोले गृह संख्या : 02 उम्र : 23 लिंग : महिला
19	ISQ1796036	निर्वाचक का नाम : अनिल शोले पिता का नाम: सेवकराम गृह संख्या : 2 उम्र : 22 लिंग : पुरुष	20	ISQ2076776	निर्वाचक का नाम : गणेश सोले पिता का नाम: सेवकराम सोले गृह संख्या : 2 उम्र : 20 लिंग : पुरुष	21	GYX0305748	निर्वाचक का नाम : दूर्गाबाई पति का नाम: शंभु गृह संख्या : 3 उम्र : 86 लिंग : महिला
22	ISQ1194521	निर्वाचक का नाम : गणपत पिता का नाम: शंभु गृह संख्या : 3 उम्र : 61 लिंग : पुरुष	23	GYX1160340	निर्वाचक का नाम : सेवन्तिबाई पति का नाम: गणपत गृह संख्या : 3 उम्र : 58 लिंग : महिला	24	ISQ0220020	निर्वाचक का नाम : दिलीप पिता का नाम: शंभु गृह संख्या : 3 उम्र : 46 लिंग : पुरुष
25	ISQ0220038	निर्वाचक का नाम : सुगणा पति का नाम: दिलीप गृह संख्या : 3 उम्र : 45 लिंग : महिला	26	ISQ1418391	निर्वाचक का नाम : गोलु देवडा पिता का नाम: गणपत देवडा गृह संख्या : 3 उम्र : 27 लिंग : पुरुष	27	ISQ1937622	निर्वाचक का नाम : निलेश कुमार पिता का नाम: दिलीप देवडा गृह संख्या : 3 उम्र : 21 लिंग : पुरुष
28	ISQ1194539	निर्वाचक का नाम : खुश्याल पिता का नाम: ठाकुर गृह संख्या : 4 उम्र : 66 लिंग : पुरुष	29	ISQ1194505	निर्वाचक का नाम : सुमनबाई पति का नाम: खुश्याल गृह संख्या : 4 उम्र : 63 लिंग : महिला	30	ISQ0274993	निर्वाचक का नाम : विक्रम करझरे पिता का नाम: खुश्याल गृह संख्या : 4 उम्र : 32 लिंग : पुरुष

31	ISQ1412998	निर्वाचक का नाम : भारती करझरे पति का नाम: विक्रम करझरे गृह संख्या : 04 उम्र : 28 लिंग : महिला	फोटो उपलब्ध	32	ISQ0024877	निर्वाचक का नाम : सुखलाल पिता का नाम: रुपजी गृह संख्या : 5 उम्र : 52 लिंग : पुरुष	फोटो उपलब्ध	33	ISQ1194513	निर्वाचक का नाम : सुकीबाई पति का नाम: सुखलाल गृह संख्या : 5 उम्र : 51 लिंग : महिला	फोटो उपलब्ध
34	ISQ0941328	निर्वाचक का नाम : पपू पिता का नाम: रुपजी गृह संख्या : 5 उम्र : 44 लिंग : पुरुष	फोटो उपलब्ध	35	ISQ1194489	निर्वाचक का नाम : लक्ष्मण पिता का नाम: श्यामू गृह संख्या : 6 उम्र : 66 लिंग : पुरुष	फोटो उपलब्ध	36	GYX1160316	निर्वाचक का नाम : सुभद्रा पति का नाम: लक्ष्मण गृह संख्या : 6 उम्र : 63 लिंग : महिला	फोटो उपलब्ध
37	ISQ0941336	निर्वाचक का नाम : संगीताबाई पति का नाम: कालू गृह संख्या : 6 उम्र : 48 लिंग : महिला	फोटो उपलब्ध	38	GYX1160522	निर्वाचक का नाम : कालू पिता का नाम: लक्ष्मण गृह संख्या : 6 उम्र : 47 लिंग : पुरुष	फोटो उपलब्ध	39	ISQ0476077	निर्वाचक का नाम : दशरथ पिता का नाम: लक्ष्मण गृह संख्या : 06 उम्र : 33 लिंग : पुरुष	फोटो उपलब्ध
40	ISQ0275008	निर्वाचक का नाम : मुन्ना पिता का नाम: लक्ष्मण गृह संख्या : 6 उम्र : 32 लिंग : पुरुष	फोटो उपलब्ध	41	ISQ1295328	निर्वाचक का नाम : संगीताबाई मंगरे पति का नाम: मुन्ना मंगरे गृह संख्या : 06 उम्र : 30 लिंग : महिला	फोटो उपलब्ध	42	ISQ1413012	निर्वाचक का नाम : कविता मंगरे पति का नाम: दशरथ मंगरे गृह संख्या : 06 उम्र : 28 लिंग : महिला	फोटो उपलब्ध
43	GYX1161041	निर्वाचक का नाम : नाना पिता का नाम: रामु गृह संख्या : 7 उम्र : 58 लिंग : पुरुष	फोटो उपलब्ध	44	GYX0305821	निर्वाचक का नाम : सुरजबाई पति का नाम: नाना गृह संख्या : 7 उम्र : 56 लिंग : महिला	फोटो उपलब्ध	45	ISQ0629329	निर्वाचक का नाम : राकेश मंगरे पिता का नाम: नाना गृह संख्या : 7 उम्र : 35 लिंग : पुरुष	फोटो उपलब्ध
46	ISQ1285410	निर्वाचक का नाम : किरण पिता का नाम: नाना गृह संख्या : 07 उम्र : 34 लिंग : महिला	फोटो उपलब्ध	47	ISQ0476291	निर्वाचक का नाम : अशोक पिता का नाम: रुपसिंग गृह संख्या : 7 उम्र : 33 लिंग : पुरुष	फोटो उपलब्ध	48	ISQ0629717	निर्वाचक का नाम : दीपक मंगरे पिता का नाम: नाना गृह संख्या : 7 उम्र : 30 लिंग : पुरुष	फोटो उपलब्ध
49	ISQ1155340	निर्वाचक का नाम : प्रीती मंगरे पति का नाम: राकेश मंगरे गृह संख्या : 7 उम्र : 30 लिंग : महिला	फोटो उपलब्ध	50	ISQ1065234	निर्वाचक का नाम : हरकेश मंगरे पिता का नाम: नाना गृह संख्या : 7 उम्र : 27 लिंग : पुरुष	फोटो उपलब्ध	51	ISQ1284959	निर्वाचक का नाम : भैयालाल मंगरे पिता का नाम: भूरेसिंग मंगरे गृह संख्या : 07 उम्र : 26 लिंग : पुरुष	फोटो उपलब्ध
52	ISQ2135333	निर्वाचक का नाम : रोशनी मंगरे पति का नाम: हरकेश मंगरे गृह संख्या : 7 उम्र : 24 लिंग : महिला	फोटो उपलब्ध	53	ISQ1857887	निर्वाचक का नाम : बिंदू मंगरे पति का नाम: दीपक मंगरे गृह संख्या : 7 उम्र : 22 लिंग : महिला	फोटो उपलब्ध	54	ISQ1857838	निर्वाचक का नाम : वासुदेव मंगरे पिता का नाम: भूरेसिंग मंगरे गृह संख्या : 7 उम्र : 21 लिंग : पुरुष	फोटो उपलब्ध
55	ISQ0275032	निर्वाचक का नाम : सुरपाल मंगरे पिता का नाम: फुलचंद गृह संख्या : 7/ख उम्र : 35 लिंग : पुरुष	फोटो उपलब्ध	56	ISQ0275024	निर्वाचक का नाम : तिलोक पिता का नाम: रूपसिंह गृह संख्या : 7/क उम्र : 33 लिंग : पुरुष	फोटो उपलब्ध	57	ISQ0123422	निर्वाचक का नाम : रूपसिंह पिता का नाम: रामू गृह संख्या : 7/क उम्र : 66 लिंग : पुरुष	फोटो उपलब्ध
58	GYX1160746	निर्वाचक का नाम : जीवन्तिबाई पति का नाम: रूपसिंह गृह संख्या : 7/क उम्र : 64 लिंग : महिला	फोटो उपलब्ध	59	ISQ1419704	निर्वाचक का नाम : रींकु मंगरे पति का नाम: तिलोक मंगरे गृह संख्या : 7/क उम्र : 29 लिंग : महिला	फोटो उपलब्ध	60	ISQ1971993	निर्वाचक का नाम : गणेश मंगरे पिता का नाम: रूपसिंह मंगरे गृह संख्या : 7/क उम्र : 21 लिंग : पुरुष	फोटो उपलब्ध

61	ISQ1194588	निर्वाचक का नाम : फूल चंद पिता का नाम: रामु गृह संख्या : 7/ख उम्र : 64 लिंग : पुरुष	फोटो उपलब्ध	62	GYX1160811	निर्वाचक का नाम : रूक्मणी बाई पति का नाम: फूलचंद गृह संख्या : 7/ख उम्र : 60 लिंग : महिला	फोटो उपलब्ध	63	ISQ0629337	निर्वाचक का नाम : रंजनबाई पति का नाम: सुरपाल गृह संख्या : 7/ख उम्र : 31 लिंग : महिला	फोटो उपलब्ध
64	ISQ1419472	निर्वाचक का नाम : दुर्गा मंगरे पिता का नाम: फूलसिंग मंगरे गृह संख्या : 7/ख उम्र : 25 लिंग : महिला	फोटो उपलब्ध	65	ISQ2005668	निर्वाचक का नाम : काजल घोसले पिता का नाम: फूलचंद घोसले गृह संख्या : 7/ख उम्र : 22 लिंग : महिला	फोटो उपलब्ध	66	ISQ1986793	निर्वाचक का नाम : सतीश मंगरे पिता का नाम: फूलचंद मंगरे गृह संख्या : 7/ख उम्र : 20 लिंग : पुरुष	फोटो उपलब्ध
67	GYX1273853	निर्वाचक का नाम : नानकराम पिता का नाम: श्यामु गृह संख्या : 8 उम्र : 62 लिंग : पुरुष	फोटो उपलब्ध	68	ISQ0123430	निर्वाचक का नाम : कलाबाई पति का नाम: नानकराम गृह संख्या : 8 उम्र : 61 लिंग : महिला	फोटो उपलब्ध	69	ISQ0476309	निर्वाचक का नाम : बबलु पिता का नाम: नन्नु गृह संख्या : 8 उम्र : 32 लिंग : पुरुष	फोटो उपलब्ध
70	ISQ0629626	निर्वाचक का नाम : भागचन्द पिता का नाम: नन्नु गृह संख्या : 8 उम्र : 31 लिंग : पुरुष	फोटो उपलब्ध	71	ISQ1963453	निर्वाचक का नाम : अनिता मंगरे पति का नाम: बबलू मंगरे गृह संख्या : 8 उम्र : 31 लिंग : महिला	फोटो उपलब्ध	72	ISQ1407444	निर्वाचक का नाम : रमन मंगरे पिता का नाम: नन्नु मंगरे गृह संख्या : 8 उम्र : 25 लिंग : महिला	फोटो उपलब्ध
73	ISQ1869130	निर्वाचक का नाम : कृष्णा मंगरे पति का नाम: भागचंद मंगरे गृह संख्या : 8 उम्र : 23 लिंग : महिला	फोटो उपलब्ध	74	ISQ1963461	निर्वाचक का नाम : वीजय मंगरे पिता का नाम: नानकराम मंगरे गृह संख्या : 8 उम्र : 23 लिंग : पुरुष	फोटो उपलब्ध	75	GYX1160662	निर्वाचक का नाम : राधाबाई पति का नाम: भगवान गृह संख्या : 8/क उम्र : 51 लिंग : महिला	फोटो उपलब्ध
76	ISQ1145788	निर्वाचक का नाम : गोलू मंगरे पिता का नाम: भगवान मंगरे गृह संख्या : 8/क उम्र : 28 लिंग : पुरुष	फोटो उपलब्ध	77	ISQ1971217	निर्वाचक का नाम : मीना मंगरे पति का नाम: गोलू मंगरे गृह संख्या : 8/क उम्र : 27 लिंग : महिला	फोटो उपलब्ध	78	ISQ1412964	निर्वाचक का नाम : आकाश मंगरे पिता का नाम: भगवान मंगरे गृह संख्या : 8/क उम्र : 25 लिंग : पुरुष	फोटो उपलब्ध
79	GYX1160621	निर्वाचक का नाम : बलिराम पिता का नाम: श्यामु गृह संख्या : 8/ख उम्र : 50 लिंग : पुरुष	फोटो उपलब्ध	80	GYX1160639	निर्वाचक का नाम : कमुबाई पति का नाम: बलिराम गृह संख्या : 8/ख उम्र : 45 लिंग : महिला	फोटो उपलब्ध	81	ISQ2002046	निर्वाचक का नाम : प्रकाश मंगरे पिता का नाम: बलिराम मंगरे गृह संख्या : 8/ख उम्र : 25 लिंग : पुरुष	फोटो उपलब्ध
82	ISQ1857895	निर्वाचक का नाम : मीना मंगरे पिता का नाम: बलिराम मंगरे गृह संख्या : 8/ख उम्र : 22 लिंग : महिला	फोटो उपलब्ध	83	ISQ2135879	निर्वाचक का नाम : अंजली मंगरे पति का नाम: प्रकाश मंगरे गृह संख्या : 8/ख उम्र : 20 लिंग : महिला	फोटो उपलब्ध	84	GYX1161058	निर्वाचक का नाम : छितरीबाई पति का नाम: सोनीलाल गृह संख्या : 9 उम्र : 62 लिंग : महिला	फोटो उपलब्ध
85	GYX1160936	निर्वाचक का नाम : श्रीराम पिता का नाम: सोनीलाल गृह संख्या : 9 उम्र : 43 लिंग : पुरुष	फोटो उपलब्ध	86	ISQ1381953	निर्वाचक का नाम : रंजीता भास्करे पति का नाम: प्रेमलाल भास्करे गृह संख्या : 9 उम्र : 32 लिंग : महिला	फोटो उपलब्ध	87	GYX1160399	निर्वाचक का नाम : समोतीबाई पति का नाम: जीवन गृह संख्या : 12 उम्र : 62 लिंग : महिला	फोटो उपलब्ध
88	GYX1161306	निर्वाचक का नाम : कालु पिता का नाम: जीवन गृह संख्या : 12 उम्र : 51 लिंग : पुरुष	फोटो उपलब्ध	89	GYX1160407	निर्वाचक का नाम : सुभद्राबाई पति का नाम: कालु गृह संख्या : 12 उम्र : 49 लिंग : महिला	फोटो उपलब्ध	90	GYX1160357	निर्वाचक का नाम : श्यामलाल मोरदडे पिता का नाम: जीवन गृह संख्या : 12 उम्र : 45 लिंग : पुरुष	फोटो उपलब्ध

91 निर्वाचक का नाम : संजय पिता का नाम: जीवन गृह संख्या : 12 उम्र : 43 लिंग : पुरुष	GYX1161264 फोटो उपलब्ध	92 निर्वाचक का नाम : गीताबाई मोरदडे पति का नाम: श्यामा गृह संख्या : 12 उम्र : 41 लिंग : महिला	GYX1160365 फोटो उपलब्ध	93 निर्वाचक का नाम : भंगु पिता का नाम: जीवन गृह संख्या : 12 उम्र : 27 लिंग : पुरुष	ISQ1285022 फोटो उपलब्ध
94 निर्वाचक का नाम : अंजु पिता का नाम: श्यामलाल गृह संख्या : 12 उम्र : 23 लिंग : महिला	ISQ1869106 फोटो उपलब्ध	95 निर्वाचक का नाम : चंपालाल पिता का नाम: भीका गृह संख्या : 12/घ उम्र : 50 लिंग : पुरुष	GYX1159979 फोटो उपलब्ध	96 निर्वाचक का नाम : जयपाल भास्करे पिता का नाम: चंपालाल भास्करे गृह संख्या : 12/घ उम्र : 25 लिंग : पुरुष	ISQ2133841 फोटो उपलब्ध
97 निर्वाचक का नाम : संगीता भास्करे पति का नाम: जयपाल भास्करे गृह संख्या : 12/घ उम्र : 25 लिंग : महिला	ISQ2133866 फोटो उपलब्ध	98 निर्वाचक का नाम : राधाबाई मट्टे पति का नाम: भगवान गृह संख्या : 14 उम्र : 48 लिंग : महिला	GYX1160514 फोटो उपलब्ध	99 निर्वाचक का नाम : भगवान मट्टे पिता का नाम: गंगाराम गृह संख्या : 14 उम्र : 43 लिंग : पुरुष	ISQ0629691 फोटो उपलब्ध
100 निर्वाचक का नाम : मनिषाबाई मट्टे पति का नाम: नितेश गृह संख्या : 14 उम्र : 30 लिंग : महिला	ISQ1333285 फोटो उपलब्ध	101 निर्वाचक का नाम : नितेश मट्टे पिता का नाम: भगवान गृह संख्या : 15 उम्र : 27 लिंग : पुरुष	ISQ1155290 फोटो उपलब्ध	102 निर्वाचक का नाम : मनीषा मट्टे पति का नाम: छोटू मट्टे गृह संख्या : 14 उम्र : 26 लिंग : महिला	ISQ2135416 फोटो उपलब्ध
103 निर्वाचक का नाम : छोटू पिता का नाम: भगवान गृह संख्या : 14 उम्र : 22 लिंग : पुरुष	ISQ1806470 फोटो उपलब्ध	104 निर्वाचक का नाम : मोनाबाई मट्टे पति का नाम: देवेसिंग गृह संख्या : 15 उम्र : 41 लिंग : महिला	GYX1160167 फोटो उपलब्ध	105 निर्वाचक का नाम : जगदीश पिता का नाम: बुदया गृह संख्या : 16 उम्र : 63 लिंग : पुरुष	ISQ1556133 फोटो उपलब्ध
106 निर्वाचक का नाम : तुलसाबाई पति का नाम: जगदीश गृह संख्या : 16 उम्र : 61 लिंग : महिला	GYX0305946 फोटो उपलब्ध	107 निर्वाचक का नाम : माधव पिता का नाम: जगदीश गृह संख्या : 16 उम्र : 41 लिंग : पुरुष	GYX1160456 फोटो उपलब्ध	108 निर्वाचक का नाम : रमेश पिता का नाम: गंगाराम गृह संख्या : 17 उम्र : 61 लिंग : पुरुष	ISQ1194547 फोटो उपलब्ध
109 निर्वाचक का नाम : भागवतबाई पति का नाम: रमेश गृह संख्या : 17 उम्र : 58 लिंग : महिला	ISQ0629550 फोटो उपलब्ध	110 निर्वाचक का नाम : दरियाव पिता का नाम: गंगाराम गृह संख्या : 18 उम्र : 66 लिंग : पुरुष	ISQ1194620 फोटो उपलब्ध	111 निर्वाचक का नाम : केसरबाई पति का नाम: दरियाव गृह संख्या : 18 उम्र : 63 लिंग : महिला	ISQ1194596 फोटो उपलब्ध
112 निर्वाचक का नाम : सुरपाल पिता का नाम: दरियाव गृह संख्या : 18 उम्र : 45 लिंग : पुरुष	ISQ0941344 फोटो उपलब्ध	113 निर्वाचक का नाम : कालीबाई पति का नाम: सुरपाल गृह संख्या : 18 उम्र : 43 लिंग : महिला	GYX1273929 फोटो उपलब्ध	114 निर्वाचक का नाम : गबरू घोषले पिता का नाम: दरियाव घोषले गृह संख्या : 18 उम्र : 31 लिंग : पुरुष	ISQ1027531 फोटो उपलब्ध
115 निर्वाचक का नाम : आशिक घोषले पिता का नाम: सुरपाल घोषले गृह संख्या : 18 उम्र : 22 लिंग : पुरुष	ISQ1859412 फोटो उपलब्ध	116 निर्वाचक का नाम : सेवकराम भास्करे पिता का नाम: सबला गृह संख्या : 19 उम्र : 61 लिंग : पुरुष	ISQ1194471 फोटो उपलब्ध	117 निर्वाचक का नाम : मकुबाई भास्करे पति का नाम: सेवकराम गृह संख्या : 19 उम्र : 55 लिंग : महिला	GYX1161447 फोटो उपलब्ध
118 निर्वाचक का नाम : श्रीराम पिता का नाम: सेवकराम गृह संख्या : 19 उम्र : 33 लिंग : पुरुष	ISQ0629345 फोटो उपलब्ध	119 निर्वाचक का नाम : रत्ना बाई भास्करे पति का नाम: श्री राम गृह संख्या : 19 उम्र : 33 लिंग : महिला	ISQ0629352 फोटो उपलब्ध	120 निर्वाचक का नाम : कालीबाई पति का नाम: लिंबा गृह संख्या : 19/क उम्र : 52 लिंग : महिला	GYX1160597 फोटो उपलब्ध

121	ISQ0629584	निर्वाचक का नाम : रघुवीर पिता का नाम: लिम्बाजी गृह संख्या : 19/क उम्र : 31 लिंग : पुरुष	फोटो उपलब्ध	122	ISQ1460989	निर्वाचक का नाम : पूजा भास्करे पति का नाम: रघुनाथ भास्करे गृह संख्या : 19/क उम्र : 27 लिंग : महिला	फोटो उपलब्ध	123	ISQ1879444	निर्वाचक का नाम : सोनू पिता का नाम: लिंबाजी गृह संख्या : 19/क उम्र : 24 लिंग : महिला	फोटो उपलब्ध
124	ISQ2058055	निर्वाचक का नाम : संगीता भास्करे पिता का नाम: लिंबाजी भास्करे गृह संख्या : 19/क उम्र : 23 लिंग : महिला	फोटो उपलब्ध	125	GYX1161033	निर्वाचक का नाम : संतोषबाई भास्करे पति का नाम: चम्पालाल गृह संख्या : 20 उम्र : 71 लिंग : महिला	फोटो उपलब्ध	126	ISQ1194638	निर्वाचक का नाम : मथुरालाल पिता का नाम: सुभान गृह संख्या : 20 उम्र : 66 लिंग : पुरुष	फोटो उपलब्ध
127	GYX1160076	निर्वाचक का नाम : प्रेमलाल पिता का नाम: मथुरालाल गृह संख्या : 20 उम्र : 48 लिंग : पुरुष	फोटो उपलब्ध	128	GYX1160696	निर्वाचक का नाम : चंपालाल भास्करे पिता का नाम: मथुरालाल गृह संख्या : 20 उम्र : 45 लिंग : पुरुष	फोटो उपलब्ध	129	GYX1160159	निर्वाचक का नाम : जाग्रती भास्करे पति का नाम: प्रेमलाल गृह संख्या : 20 उम्र : 38 लिंग : महिला	फोटो उपलब्ध
130	ISQ1413509	निर्वाचक का नाम : अजय भास्करे पिता का नाम: चंपालाल भास्करे गृह संख्या : 20 उम्र : 25 लिंग : पुरुष	फोटो उपलब्ध	131	ISQ1194554	निर्वाचक का नाम : कन्हैया पिता का नाम: सुभान गृह संख्या : 21 उम्र : 70 लिंग : पुरुष	फोटो उपलब्ध	132	GYX1161207	निर्वाचक का नाम : सुरजबाई पति का नाम: कन्हैया गृह संख्या : 21 उम्र : 68 लिंग : महिला	फोटो उपलब्ध
133	ISQ0123471	निर्वाचक का नाम : सुरेश भास्करे पिता का नाम: कन्हैया गृह संख्या : 21 उम्र : 44 लिंग : पुरुष	फोटो उपलब्ध	134	ISQ0941351	निर्वाचक का नाम : लक्ष्मीबाई भास्करे पति का नाम: सुरेश गृह संख्या : 21 उम्र : 43 लिंग : महिला	फोटो उपलब्ध	135	ISQ1734938	निर्वाचक का नाम : संगीता पति का नाम: जितेन्द्र गृह संख्या : 21 उम्र : 37 लिंग : महिला	फोटो उपलब्ध
136	ISQ0275339	निर्वाचक का नाम : जितेन्द्र पिता का नाम: कन्हैया गृह संख्या : 21 उम्र : 36 लिंग : पुरुष	फोटो उपलब्ध	137	ISQ0275040	निर्वाचक का नाम : लोभीराम पिता का नाम: कन्हैया गृह संख्या : 21 उम्र : 35 लिंग : पुरुष	फोटो उपलब्ध	138	ISQ1333293	निर्वाचक का नाम : सीमा बाई पति का नाम: लोभीराम गृह संख्या : 21 उम्र : 28 लिंग : महिला	फोटो उपलब्ध
139	ISQ1796663	निर्वाचक का नाम : रोहित भास्करे पिता का नाम: सुरेश गृह संख्या : 21 उम्र : 22 लिंग : पुरुष	फोटो उपलब्ध	140	ISQ2080935	निर्वाचक का नाम : रणजीत भास्करे पिता का नाम: सुरेश भास्करे गृह संख्या : 21 उम्र : 20 लिंग : पुरुष	फोटो उपलब्ध	141	GYX0306050	निर्वाचक का नाम : गजरु पिता का नाम: चुंगा गृह संख्या : 22 उम्र : 71 लिंग : पुरुष	फोटो उपलब्ध
142	ISQ0123497	निर्वाचक का नाम : कलाबाई पति का नाम: गजरु गृह संख्या : 22 उम्र : 69 लिंग : महिला	फोटो उपलब्ध	143	GYX0306076	निर्वाचक का नाम : परसराम पिता का नाम: गजरु गृह संख्या : 22 उम्र : 49 लिंग : पुरुष	फोटो उपलब्ध	144	ISQ0941377	निर्वाचक का नाम : ममताबाई पति का नाम: परशुराम गृह संख्या : 22 उम्र : 41 लिंग : महिला	फोटो उपलब्ध
145	ISQ0629634	निर्वाचक का नाम : जितेन्द्र पिता का नाम: गजद गृह संख्या : 22 उम्र : 33 लिंग : पुरुष	फोटो उपलब्ध	146	ISQ1194646	निर्वाचक का नाम : भाग्या पिता का नाम: गोबरया गृह संख्या : 25 उम्र : 66 लिंग : पुरुष	फोटो उपलब्ध	147	ISQ0123521	निर्वाचक का नाम : रामीबाई पति का नाम: भाग्या गृह संख्या : 25 उम्र : 63 लिंग : महिला	फोटो उपलब्ध
148	ISQ0941385	निर्वाचक का नाम : राहुल पिता का नाम: भाग्या गृह संख्या : 25 उम्र : 48 लिंग : पुरुष	फोटो उपलब्ध	149	ISQ0220046	निर्वाचक का नाम : सुशीलाबाई पति का नाम: राहुल गृह संख्या : 25 उम्र : 43 लिंग : महिला	फोटो उपलब्ध	150	ISQ1971183	निर्वाचक का नाम : रोशनी बावस्कर पति का नाम: तेजू बावस्कर गृह संख्या : 25 उम्र : 29 लिंग : महिला	फोटो उपलब्ध

151 निर्वाचक का नाम : तेजु पिता का नाम: भागीरथ गृह संख्या : 25 उम्र : 27 लिंग : पुरुष	ISQ1430644 फोटो उपलब्ध	152 निर्वाचक का नाम : सपना पिता का नाम: भागीरथ गृह संख्या : 25 उम्र : 25 लिंग : महिला	ISQ1432574 फोटो उपलब्ध	153 निर्वाचक का नाम : मनीषा बावस्कर पिता का नाम: राहुल गृह संख्या : 25 उम्र : 22 लिंग : महिला	ISQ1787019 फोटो उपलब्ध
154 निर्वाचक का नाम : रोशनी बावस्कर पिता का नाम: राहुल बावस्कर गृह संख्या : 25 उम्र : 22 लिंग : महिला	ISQ1859420 फोटो उपलब्ध	155 निर्वाचक का नाम : सीताबाई पति का नाम: सेवकराम गृह संख्या : 26 उम्र : 61 लिंग : महिला	ISQ1194612 फोटो उपलब्ध	156 निर्वाचक का नाम : सुनिल पिता का नाम: सेवकराम गृह संख्या : 26 उम्र : 35 लिंग : पुरुष	ISQ0275057 फोटो उपलब्ध
# 157 निर्वाचक का नाम : सावित्री बाई पति का नाम: सुनिल गृह संख्या : 26 उम्र : 34 लिंग : महिला	ISQ0275065 फोटो उपलब्ध	158 निर्वाचक का नाम : कडवीबाई पति का नाम: गडबड गृह संख्या : 27 उम्र : 69 लिंग : महिला	ISQ0123547 फोटो उपलब्ध	159 निर्वाचक का नाम : रमेश पिता का नाम: चामटा गृह संख्या : 27 उम्र : 48 लिंग : पुरुष	GYX1161082 फोटो उपलब्ध
160 निर्वाचक का नाम : अर्चनाबाई पति का नाम: मुकेश गृह संख्या : 27 उम्र : 38 लिंग : महिला	ISQ0629360 फोटो उपलब्ध	161 निर्वाचक का नाम : राकेश पिता का नाम: रमेश गृह संख्या : 27 उम्र : 35 लिंग : पुरुष	ISQ1677202 फोटो उपलब्ध	162 निर्वाचक का नाम : मायाबाई पति का नाम: राकेश गृह संख्या : 27 उम्र : 33 लिंग : महिला	ISQ1674795 फोटो उपलब्ध
163 निर्वाचक का नाम : रुपसिंह पिता का नाम: हंसराम गृह संख्या : 29 उम्र : 61 लिंग : पुरुष	ISQ1556166 फोटो उपलब्ध	164 निर्वाचक का नाम : कपलीबाई पति का नाम: रुपसिंह गृह संख्या : 29 उम्र : 59 लिंग : महिला	GYX0306159 फोटो उपलब्ध	165 निर्वाचक का नाम : शान्तीलाल पिता का नाम: रुपसिंह गृह संख्या : 29 उम्र : 48 लिंग : पुरुष	ISQ0123554 फोटो उपलब्ध
166 निर्वाचक का नाम : प्रेमबाई पति का नाम: रेशमलाल गृह संख्या : 29 उम्र : 48 लिंग : महिला	ISQ0941393 फोटो उपलब्ध	167 निर्वाचक का नाम : ममताबाई पति का नाम: शांतिलाल गृह संख्या : 29 उम्र : 36 लिंग : महिला	ISQ0275073 फोटो उपलब्ध	168 निर्वाचक का नाम : भैयालाल पिता का नाम: रुपसिंह गृह संख्या : 29 उम्र : 33 लिंग : पुरुष	ISQ0476317 फोटो उपलब्ध
169 निर्वाचक का नाम : अनिता पति का नाम: भैयालाल गृह संख्या : 29 उम्र : 24 लिंग : महिला	ISQ1777150 फोटो उपलब्ध	170 निर्वाचक का नाम : रामसिंह बावस्कर पिता का नाम: हंसराज गृह संख्या : 30 उम्र : 59 लिंग : पुरुष	ISQ1194653 फोटो उपलब्ध	171 निर्वाचक का नाम : बसंताबाई बावस्कर पति का नाम: रामसिंह गृह संख्या : 30 उम्र : 56 लिंग : महिला	ISQ1556158 फोटो उपलब्ध
172 निर्वाचक का नाम : सोहन बावस्कर पिता का नाम: रामसिंह गृह संख्या : 30 उम्र : 42 लिंग : पुरुष	ISQ0941401 फोटो उपलब्ध	173 निर्वाचक का नाम : मदन बावस्कर पिता का नाम: रामसिंह गृह संख्या : 30 उम्र : 39 लिंग : पुरुष	ISQ0024893 फोटो उपलब्ध	174 निर्वाचक का नाम : संगीताबाई पति का नाम: सोहन गृह संख्या : 30 उम्र : 36 लिंग : महिला	ISQ0275081 फोटो उपलब्ध
175 निर्वाचक का नाम : रेखा बाई पति का नाम: मदन गृह संख्या : 30 उम्र : 35 लिंग : महिला	ISQ0476267 फोटो उपलब्ध	176 निर्वाचक का नाम : नीलाबाई पति का नाम: मांगीलाल गृह संख्या : 31 उम्र : 71 लिंग : महिला	GYX0306191 फोटो उपलब्ध	177 निर्वाचक का नाम : चम्पालाल पिता का नाम: मांगीलाल गृह संख्या : 31 उम्र : 46 लिंग : पुरुष	GYX1160464 फोटो उपलब्ध
178 निर्वाचक का नाम : दुर्गाबाई पति का नाम: चम्पालाल गृह संख्या : 31 उम्र : 44 लिंग : महिला	GYX1160951 फोटो उपलब्ध	179 निर्वाचक का नाम : करण बावस्कर पिता का नाम: मांगीलाल गृह संख्या : 31 उम्र : 43 लिंग : पुरुष	ISQ0123588 फोटो उपलब्ध	180 निर्वाचक का नाम : सलिताबाई बावस्कर पति का नाम: करण गृह संख्या : 31 उम्र : 36 लिंग : महिला	ISQ0275099 फोटो उपलब्ध

181	ISQ0275115	निर्वाचक का नाम : पंछीराम बावस्कर पिता का नाम: रामसिंह गृह संख्या : 31 उम्र : 34 लिंग : पुरुष	फोटो उपलब्ध	182	ISQ1859446	निर्वाचक का नाम : बस्कर बावस्कर पिता का नाम: पंछीराम गृह संख्या : 31 उम्र : 31 लिंग : महिला	फोटो उपलब्ध	183	ISQ2125805	निर्वाचक का नाम : कुलदीप बावस्कर पिता का नाम: चंपालाल बावस्कर गृह संख्या : 31 उम्र : 21 लिंग : पुरुष	फोटो उपलब्ध
184	ISQ1859438	निर्वाचक का नाम : सावन घोषले पिता का नाम: ननु घोषले गृह संख्या : 31/क उम्र : 24 लिंग : पुरुष	फोटो उपलब्ध	185	ISQ1194679	निर्वाचक का नाम : प्रभू घोसले पिता का नाम: तेजू घोसले गृह संख्या : 32 उम्र : 61 लिंग : पुरुष	फोटो उपलब्ध	186	ISQ0123596	निर्वाचक का नाम : मायाबाई पति का नाम: प्रभु गृह संख्या : 32 उम्र : 58 लिंग : महिला	फोटो उपलब्ध
187	ISQ0024901	निर्वाचक का नाम : बबलू घोसले पिता का नाम: प्रभु गृह संख्या : 32 उम्र : 35 लिंग : पुरुष	फोटो उपलब्ध	188	ISQ0476325	निर्वाचक का नाम : भीमसिंग पिता का नाम: सखाराम गृह संख्या : 32 उम्र : 32 लिंग : पुरुष	फोटो उपलब्ध	189	ISQ1145796	निर्वाचक का नाम : छाया घोषले पति का नाम: भीमसिंग घोषले गृह संख्या : 32 उम्र : 30 लिंग : महिला	फोटो उपलब्ध
190	ISQ1145838	निर्वाचक का नाम : पिकी बाई घोषले पति का नाम: बबलू घोषले गृह संख्या : 32 उम्र : 30 लिंग : महिला	फोटो उपलब्ध	191	ISQ0275107	निर्वाचक का नाम : सुशीलाबाई पति का नाम: परसराम गृह संख्या : 32/क उम्र : 45 लिंग : महिला	फोटो उपलब्ध	192	ISQ1644889	निर्वाचक का नाम : परसराम पिता का नाम: तेजा गृह संख्या : 32/क उम्र : 53 लिंग : पुरुष	फोटो उपलब्ध
193	ISQ0941419	निर्वाचक का नाम : ननू पिता का नाम: तेजा गृह संख्या : 32/क उम्र : 48 लिंग : पुरुष	फोटो उपलब्ध	194	ISQ0941427	निर्वाचक का नाम : पेपाबाई पति का नाम: ननू गृह संख्या : 32/क उम्र : 46 लिंग : महिला	फोटो उपलब्ध	195	ISQ2018992	निर्वाचक का नाम : राहुल घोसले पिता का नाम: परसराम घोसले गृह संख्या : 32/क उम्र : 25 लिंग : पुरुष	फोटो उपलब्ध
196	ISQ1796655	निर्वाचक का नाम : नितेश घोसले पिता का नाम: परसराम गृह संख्या : 32/क उम्र : 22 लिंग : पुरुष	फोटो उपलब्ध	197	ISQ2080810	निर्वाचक का नाम : रोहित घोसले पिता का नाम: परसराम घोसले गृह संख्या : 32/क उम्र : 22 लिंग : पुरुष	फोटो उपलब्ध	198	ISQ2005957	निर्वाचक का नाम : सुमित घोसले पिता का नाम: ननू घोसले गृह संख्या : 32/क उम्र : 21 लिंग : पुरुष	फोटो उपलब्ध
199	GYX1160233	निर्वाचक का नाम : मंशाराम पिता का नाम: दयाराम गृह संख्या : 33 उम्र : 65 लिंग : पुरुष	फोटो उपलब्ध	200	GYX1273697	निर्वाचक का नाम : रेवाराम पिता का नाम: मंशाराम गृह संख्या : 33 उम्र : 45 लिंग : पुरुष	फोटो उपलब्ध	201	ISQ0024919	निर्वाचक का नाम : दिलीप पिता का नाम: मंशाराम गृह संख्या : 33 उम्र : 37 लिंग : पुरुष	फोटो उपलब्ध
202	ISQ1337039	निर्वाचक का नाम : मंजुला पति का नाम: दिलीप गृह संख्या : 33 उम्र : 37 लिंग : महिला	फोटो उपलब्ध	203	ISQ1138999	निर्वाचक का नाम : कविता घोसले पिता का नाम: मंशाराम घोसले गृह संख्या : 33 उम्र : 30 लिंग : महिला	फोटो उपलब्ध	204	ISQ1333251	निर्वाचक का नाम : मनीषा पिता का नाम: मंशाराम गृह संख्या : 33 उम्र : 27 लिंग : महिला	फोटो उपलब्ध
205	ISQ0941435	निर्वाचक का नाम : लखन पिता का नाम: छनू गृह संख्या : 34 उम्र : 46 लिंग : पुरुष	फोटो उपलब्ध	206	GYX1161066	निर्वाचक का नाम : रेखाबाई पति का नाम: लखन गृह संख्या : 34 उम्र : 44 लिंग : महिला	फोटो उपलब्ध	207	ISQ0275123	निर्वाचक का नाम : नरसिंह पिता का नाम: छनू गृह संख्या : 34 उम्र : 38 लिंग : पुरुष	फोटो उपलब्ध
208	ISQ0275354	निर्वाचक का नाम : संगीता पति का नाम: नरसिंह गृह संख्या : 34 उम्र : 35 लिंग : महिला	फोटो उपलब्ध	209	ISQ2058030	निर्वाचक का नाम : नंदनी घोसले पिता का नाम: लखन घोसले गृह संख्या : 34 उम्र : 21 लिंग : महिला	फोटो उपलब्ध	210	ISQ1285048	निर्वाचक का नाम : मनोज घोषले पिता का नाम: सुंदरलाल घोषले गृह संख्या : 34/ख उम्र : 29 लिंग : पुरुष	फोटो उपलब्ध

# 211 निर्वाचक का नाम : बलीराम घोसले पिता का नाम: सुंदरलाल धोपले गृह संख्या : 34/ख उम्र : 27 लिंग : पुरुष	ISQ1285535 फोटो उपलब्ध	212 निर्वाचक का नाम : हिरालाल पिता का नाम: छत्रु गृह संख्या : 34/क उम्र : 61 लिंग : पुरुष	ISQ1194695 फोटो उपलब्ध	213 निर्वाचक का नाम : गणेश पिता का नाम: हिरालाल गृह संख्या : 34/क उम्र : 25 लिंग : पुरुष	ISQ1430545 फोटो उपलब्ध
214 निर्वाचक का नाम : कविता घोसले पति का नाम: गणेश घोसले गृह संख्या : 34/क उम्र : 23 लिंग : महिला	ISQ1857861 फोटो उपलब्ध	215 निर्वाचक का नाम : सुंदरलाल घोसले पिता का नाम: छत्रु गृह संख्या : 34/ख उम्र : 56 लिंग : पुरुष	ISQ1194745 फोटो उपलब्ध	216 निर्वाचक का नाम : कृष्णाबाई पति का नाम: सुंदरलाल गृह संख्या : 34/ख उम्र : 52 लिंग : महिला	GYX1160670 फोटो उपलब्ध
217 निर्वाचक का नाम : बरकर घोषले पति का नाम: मनोज घोषले गृह संख्या : 34/ख उम्र : 27 लिंग : महिला	ISQ1300219 फोटो उपलब्ध	218 निर्वाचक का नाम : श्रीराम घोषले पिता का नाम: सुंदरलाल गृह संख्या : 34/ख उम्र : 23 लिंग : पुरुष	ISQ1769116 फोटो उपलब्ध	219 निर्वाचक का नाम : शानू बाई घोसले पति का नाम: बलीराम गृह संख्या : 34/ख उम्र : 27 लिंग : महिला	ISQ1779073 फोटो उपलब्ध
220 निर्वाचक का नाम : करीना घोषले पति का नाम: श्रीराम घोषले गृह संख्या : 34/ख उम्र : 21 लिंग : महिला	ISQ1986702 फोटो उपलब्ध	221 निर्वाचक का नाम : आशाराम घोसले पिता का नाम: गणपत गृह संख्या : 35 उम्र : 71 लिंग : पुरुष	GYX1161330 फोटो उपलब्ध	222 निर्वाचक का नाम : बसंतीबाई घोसले पति का नाम: आशाराम गृह संख्या : 35 उम्र : 69 लिंग : महिला	GYX0306282 फोटो उपलब्ध
223 निर्वाचक का नाम : जयराम घोसले पिता का नाम: आशाराम गृह संख्या : 35 उम्र : 43 लिंग : पुरुष	GYX1161272 फोटो उपलब्ध	224 निर्वाचक का नाम : ममताबाई घोसले पति का नाम: जयराम गृह संख्या : 35 उम्र : 42 लिंग : महिला	GYX1161280 फोटो उपलब्ध	225 निर्वाचक का नाम : नारायण पिता का नाम: गोपाल गृह संख्या : 36 उम्र : 65 लिंग : पुरुष	GYX1161348 फोटो उपलब्ध
226 निर्वाचक का नाम : बनारसिबाई घोसले पति का नाम: नारायण गृह संख्या : 36 उम्र : 62 लिंग : महिला	GYX1161454 फोटो उपलब्ध	227 निर्वाचक का नाम : प्रेमलाल पिता का नाम: नारायण गृह संख्या : 36 उम्र : 51 लिंग : पुरुष	GYX1273721 फोटो उपलब्ध	228 निर्वाचक का नाम : आशाबाई पति का नाम: प्रेमलाल गृह संख्या : 36 उम्र : 48 लिंग : महिला	ISQ0968016 फोटो उपलब्ध
229 निर्वाचक का नाम : रामपाल पिता का नाम: नारायण गृह संख्या : 36 उम्र : 44 लिंग : पुरुष	ISQ0476333 फोटो उपलब्ध	230 निर्वाचक का नाम : जमना बाई पति का नाम: रामपाल गृह संख्या : 36 उम्र : 40 लिंग : महिला	ISQ0476275 फोटो उपलब्ध	231 निर्वाचक का नाम : ममताबाई पिता का नाम: धर्मेन्द्र गृह संख्या : 36 उम्र : 35 लिंग : महिला	ISQ0629386 फोटो उपलब्ध
232 निर्वाचक का नाम : पूजा घोसले पिता का नाम: प्रेमलाल घोसले गृह संख्या : 36 उम्र : 23 लिंग : महिला	ISQ1701432 फोटो उपलब्ध	233 निर्वाचक का नाम : ऋतिक घोसले पिता का नाम: धर्मेन्द्र गृह संख्या : 36 उम्र : 22 लिंग : पुरुष	ISQ1794387 फोटो उपलब्ध	234 निर्वाचक का नाम : शिवराज घोसले पिता का नाम: प्रेमलाल घोसले गृह संख्या : 36 उम्र : 20 लिंग : पुरुष	ISQ2080752 फोटो उपलब्ध
235 निर्वाचक का नाम : नाग्या पिता का नाम: छला गृह संख्या : 37 उम्र : 61 लिंग : पुरुष	ISQ1194752 फोटो उपलब्ध	236 निर्वाचक का नाम : कूसूमबाई पति का नाम: नाग्या गृह संख्या : 37 उम्र : 58 लिंग : महिला	GYX1160969 फोटो उपलब्ध	237 निर्वाचक का नाम : बसंतिबाई पति का नाम: शांतिलाल गृह संख्या : 37 उम्र : 50 लिंग : महिला	GYX1160944 फोटो उपलब्ध
238 निर्वाचक का नाम : गोलु घोषले पिता का नाम: नाग्या घोषले गृह संख्या : 37 उम्र : 29 लिंग : पुरुष	ISQ1139047 फोटो उपलब्ध	239 निर्वाचक का नाम : दिपा पिता का नाम: शांतिलाल गृह संख्या : 37 उम्र : 27 लिंग : महिला	ISQ1333186 फोटो उपलब्ध	240 निर्वाचक का नाम : विक्की घोषले पिता का नाम: शांतिलाल घोषले गृह संख्या : 37 उम्र : 26 लिंग : पुरुष	ISQ1295609 फोटो उपलब्ध

241	ISQ1794700	निर्वाचक का नाम : मनीष घोसले पिता का नाम: शांतीलाल गृह संख्या : 37 उम्र : 22 लिंग : पुरुष	फोटो उपलब्ध	242	ISQ2135366	निर्वाचक का नाम : साक्षी घोसले पति का नाम: गोलू घोसले गृह संख्या : 37 उम्र : 21 लिंग : महिला	फोटो उपलब्ध	243	GYX1160530	निर्वाचक का नाम : कुंताबाई पति का नाम: टंटू गृह संख्या : 39 उम्र : 59 लिंग : महिला	फोटो उपलब्ध
244	ISQ0275131	निर्वाचक का नाम : राजेश पिता का नाम: टंटू गृह संख्या : 39 उम्र : 32 लिंग : पुरुष	फोटो उपलब्ध	245	ISQ1285287	निर्वाचक का नाम : रानी घोसले पिता का नाम: टंटू घोसले गृह संख्या : 39 उम्र : 28 लिंग : महिला	फोटो उपलब्ध	246	ISQ1300201	निर्वाचक का नाम : गुंजाराबाई घोषले पति का नाम: राजेश घोषले गृह संख्या : 39 उम्र : 28 लिंग : महिला	फोटो उपलब्ध
247	ISQ1701473	निर्वाचक का नाम : गिरधारी घोसले पिता का नाम: टंटू घोसले गृह संख्या : 39 उम्र : 23 लिंग : पुरुष	फोटो उपलब्ध	248	GYX1160779	निर्वाचक का नाम : मोतनबाई पति का नाम: राजाराम गृह संख्या : 39/1 उम्र : 81 लिंग : महिला	फोटो उपलब्ध	249	GYX1161322	निर्वाचक का नाम : सीताराम भास्करे पिता का नाम: राजाराम गृह संख्या : 39/1 उम्र : 50 लिंग : पुरुष	फोटो उपलब्ध
250	GYX1160829	निर्वाचक का नाम : भारती भास्करे पति का नाम: सीताराम गृह संख्या : 39/1 उम्र : 44 लिंग : महिला	फोटो उपलब्ध	251	ISQ1949049	निर्वाचक का नाम : सीमाबाई भास्करे पति का नाम: विकास भास्करे गृह संख्या : 39/1 उम्र : 30 लिंग : महिला	फोटो उपलब्ध	252	ISQ1155308	निर्वाचक का नाम : विकास भास्करे पिता का नाम: सिताराम भास्करे गृह संख्या : 39/1 उम्र : 27 लिंग : पुरुष	फोटो उपलब्ध
253	ISQ1407410	निर्वाचक का नाम : आकाश भास्करे पिता का नाम: सीताराम भास्करे गृह संख्या : 39/1 उम्र : 25 लिंग : पुरुष	फोटो उपलब्ध	254	ISQ1703909	निर्वाचक का नाम : सागर भास्करे पिता का नाम: सीताराम भास्करे गृह संख्या : 39/1 उम्र : 23 लिंग : पुरुष	फोटो उपलब्ध	255	GYX1160431	निर्वाचक का नाम : दिनेश घोसले पिता का नाम: चम्पालाल गृह संख्या : 40 उम्र : 46 लिंग : पुरुष	फोटो उपलब्ध
256	GYX1160241	निर्वाचक का नाम : रामचंद्र घोसले पिता का नाम: चम्पालाल गृह संख्या : 40 उम्र : 41 लिंग : पुरुष	फोटो उपलब्ध	257	ISQ0476341	निर्वाचक का नाम : गिरजाबाई घोसले पति का नाम: दिनेश गृह संख्या : 40 उम्र : 35 लिंग : महिला	फोटो उपलब्ध	258	ISQ0476358	निर्वाचक का नाम : सकुबाई घोसले पति का नाम: रामचन्द्र गृह संख्या : 40 उम्र : 33 लिंग : महिला	फोटो उपलब्ध
259	ISQ0629659	निर्वाचक का नाम : भैर्यालाल घोसले पिता का नाम: चम्पालाल गृह संख्या : 40 उम्र : 32 लिंग : पुरुष	फोटो उपलब्ध	260	ISQ1155324	निर्वाचक का नाम : सीमा घोषले पति का नाम: भैयालाल घोषले गृह संख्या : 40 उम्र : 28 लिंग : महिला	फोटो उपलब्ध	261	GYX1160795	निर्वाचक का नाम : नन्नु घोषले पिता का नाम: जगराम घोषले गृह संख्या : 41 उम्र : 50 लिंग : पुरुष	फोटो उपलब्ध
262	GYX1160787	निर्वाचक का नाम : सुबईबाई पति का नाम: सुभाष गृह संख्या : 41 उम्र : 48 लिंग : महिला	फोटो उपलब्ध	263	ISQ1155274	निर्वाचक का नाम : कन्हैया घोषले पिता का नाम: जगराम घोषले गृह संख्या : 41 उम्र : 42 लिंग : पुरुष	फोटो उपलब्ध	264	ISQ0941443	निर्वाचक का नाम : कृष्णाबाई घोसले पति का नाम: कन्हैया गृह संख्या : 41 उम्र : 39 लिंग : महिला	फोटो उपलब्ध
265	ISQ1465020	निर्वाचक का नाम : बबलू घोसले पिता का नाम: नन्नु घोसले गृह संख्या : 41 उम्र : 32 लिंग : पुरुष	फोटो उपलब्ध	266	ISQ1460807	निर्वाचक का नाम : अशोक घोषले पिता का नाम: नन्नु घोषले गृह संख्या : 41 उम्र : 25 लिंग : पुरुष	फोटो उपलब्ध	267	ISQ1955814	निर्वाचक का नाम : ऊमाबाई घोसले पति का नाम: बबलू घोसले गृह संख्या : 41 उम्र : 22 लिंग : महिला	फोटो उपलब्ध
268	ISQ1194778	निर्वाचक का नाम : लखन पिता का नाम: सूकराम गृह संख्या : 42 उम्र : 61 लिंग : पुरुष	फोटो उपलब्ध	269	GYX1160555	निर्वाचक का नाम : प्रेमबाई पति का नाम: लखन गृह संख्या : 42 उम्र : 59 लिंग : महिला	फोटो उपलब्ध	270	ISQ1413541	निर्वाचक का नाम : रविन्द्र घोषले पिता का नाम: लखन घोषले गृह संख्या : 42 उम्र : 29 लिंग : पुरुष	फोटो उपलब्ध

271	ISQ1430040	निर्वाचक का नाम : जितेन्द्र पिता का नाम: लखन गृह संख्या : 42 उम्र : 29 लिंग : पुरुष	फोटो उपलब्ध	272	ISQ2135853	निर्वाचक का नाम : निशा घोसले पिता का नाम: जोतेन्द्र घोसले गृह संख्या : 42 उम्र : 28 लिंग : महिला	फोटो उपलब्ध	273	GYX1160118	निर्वाचक का नाम : सुकदेव पिता का नाम: सुकराम गृह संख्या : 43 उम्र : 54 लिंग : पुरुष	फोटो उपलब्ध
274	ISQ0123687	निर्वाचक का नाम : वसंताबाई पति का नाम: सुकदेव गृह संख्या : 43 उम्र : 52 लिंग : महिला	फोटो उपलब्ध	275	ISQ1864289	निर्वाचक का नाम : अर्चना घोषले पिता का नाम: सुखदेव घोषले गृह संख्या : 43 उम्र : 22 लिंग : महिला	फोटो उपलब्ध	276	ISQ2004851	निर्वाचक का नाम : सतीश घोसले पिता का नाम: सुखदेव घोसले गृह संख्या : 43 उम्र : 20 लिंग : पुरुष	फोटो उपलब्ध
277	GYX1160290	निर्वाचक का नाम : दयालु पिता का नाम: सुकराम गृह संख्या : 44 उम्र : 59 लिंग : पुरुष	फोटो उपलब्ध	278	GYX1160308	निर्वाचक का नाम : सकुबाई पति का नाम: दयालु गृह संख्या : 44 उम्र : 57 लिंग : महिला	फोटो उपलब्ध	279	ISQ0275362	निर्वाचक का नाम : मनोज पिता का नाम: दयाराम गृह संख्या : 44 उम्र : 32 लिंग : पुरुष	फोटो उपलब्ध
280	ISQ1145747	निर्वाचक का नाम : पैमल घोषले पति का नाम: मनोज घोषले गृह संख्या : 44 उम्र : 29 लिंग : महिला	फोटो उपलब्ध	281	ISQ1777028	निर्वाचक का नाम : घनश्याम घोसले पिता का नाम: दयालु गृह संख्या : 44 उम्र : 25 लिंग : पुरुष	फोटो उपलब्ध	282	ISQ1194794	निर्वाचक का नाम : चिंताबाई पति का नाम: श्यामलाल गृह संख्या : 45 उम्र : 54 लिंग : महिला	फोटो उपलब्ध
283	ISQ0275388	निर्वाचक का नाम : धन्नालाल भास्करे पिता का नाम: श्यामलाल गृह संख्या : 45 उम्र : 32 लिंग : पुरुष	फोटो उपलब्ध	284	ISQ2135887	निर्वाचक का नाम : प्रिया भास्करे पिता का नाम: श्यामलाल भास्करे गृह संख्या : 45 उम्र : 20 लिंग : महिला	फोटो उपलब्ध	285	GYX1160605	निर्वाचक का नाम : गेंदाबाई पति का नाम: जसवन्त गृह संख्या : 46 उम्र : 62 लिंग : महिला	फोटो उपलब्ध
286	ISQ1194786	निर्वाचक का नाम : नाजईबाई पति का नाम: जसवन्त गृह संख्या : 46 उम्र : 61 लिंग : महिला	फोटो उपलब्ध	287	ISQ0941450	निर्वाचक का नाम : केशव पिता का नाम: जसवन्त गृह संख्या : 46 उम्र : 48 लिंग : पुरुष	फोटो उपलब्ध	288	ISQ0941468	निर्वाचक का नाम : सिताबाई पति का नाम: केशव गृह संख्या : 46 उम्र : 46 लिंग : महिला	फोटो उपलब्ध
289	GYX1160217	निर्वाचक का नाम : बद्री भास्करे पिता का नाम: जसवन्त गृह संख्या : 46 उम्र : 45 लिंग : पुरुष	फोटो उपलब्ध	290	GYX1160423	निर्वाचक का नाम : राधाबाई भास्करे पति का नाम: बद्री गृह संख्या : 46 उम्र : 43 लिंग : महिला	फोटो उपलब्ध	291	ISQ0275396	निर्वाचक का नाम : सुनील पिता का नाम: जशवंत गृह संख्या : 46 उम्र : 34 लिंग : पुरुष	फोटो उपलब्ध
292	ISQ0476036	निर्वाचक का नाम : रामलाल पिता का नाम: जसवंत गृह संख्या : 46 उम्र : 32 लिंग : पुरुष	फोटो उपलब्ध	293	ISQ0476127	निर्वाचक का नाम : सोहन पिता का नाम: जसवंत गृह संख्या : 46 उम्र : 32 लिंग : पुरुष	फोटो उपलब्ध	294	ISQ0476044	निर्वाचक का नाम : रुक्मिणी बाई पति का नाम: रामलाल गृह संख्या : 46 उम्र : 32 लिंग : महिला	फोटो उपलब्ध
295	ISQ1433663	निर्वाचक का नाम : सोनु पति का नाम: सुनिल गृह संख्या : 46 उम्र : 27 लिंग : महिला	फोटो उपलब्ध	296	ISQ1957562	निर्वाचक का नाम : अलका भास्करे पिता का नाम: बद्री भास्करे गृह संख्या : 46 उम्र : 21 लिंग : महिला	फोटो उपलब्ध	297	GYX1160480	निर्वाचक का नाम : राधेश्याम पिता का नाम: शंकर गृह संख्या : 47 उम्र : 55 लिंग : पुरुष	फोटो उपलब्ध
298	GYX1160548	निर्वाचक का नाम : सलीताबाई पति का नाम: राधेश्याम गृह संख्या : 47 उम्र : 52 लिंग : महिला	फोटो उपलब्ध	299	ISQ0275313	निर्वाचक का नाम : प्रेमलाल पिता का नाम: राधेश्याम गृह संख्या : 47 उम्र : 37 लिंग : पुरुष	फोटो उपलब्ध	300	ISQ0275149	निर्वाचक का नाम : रामचंद्र पिता का नाम: राधेश्याम गृह संख्या : 47 उम्र : 32 लिंग : पुरुष	फोटो उपलब्ध

301	ISQ1284884	निर्वाचक का नाम : रवींद्र भास्करे पिता का नाम: राधेश्याम भास्करे गृह संख्या : 47 उम्र : 27 लिंग : पुरुष	302	GYX0306381	निर्वाचक का नाम : किशोर पिता का नाम: शंकर गृह संख्या : 48 उम्र : 71 लिंग : पुरुष	303	ISQ1194737	निर्वाचक का नाम : रुकमाबाई पिता का नाम: किशोर गृह संख्या : 48 उम्र : 69 लिंग : महिला
304	GYX1273796	निर्वाचक का नाम : जगन्नाथ पिता का नाम: किशोर गृह संख्या : 48 उम्र : 48 लिंग : पुरुष	305	GYX1273804	निर्वाचक का नाम : अनीता पिता का नाम: जगन्नाथ गृह संख्या : 48 उम्र : 45 लिंग : महिला	306	GYX1160001	निर्वाचक का नाम : सुदामा पिता का नाम: छबूलाल गृह संख्या : 48 उम्र : 41 लिंग : पुरुष
307	ISQ0082370	निर्वाचक का नाम : रंजनाबाई पिता का नाम: सुदामा गृह संख्या : 48 उम्र : 35 लिंग : महिला	308	ISQ1796671	निर्वाचक का नाम : रविदास भास्करे पिता का नाम: जगन्नाथ गृह संख्या : 48 उम्र : 22 लिंग : पुरुष	309	ISQ1194828	निर्वाचक का नाम : अमरसिंह पिता का नाम: छज्जु गृह संख्या : 49 उम्र : 66 लिंग : पुरुष
310	ISQ1194711	निर्वाचक का नाम : भागवतीबाई पिता का नाम: अमरसिंह भास्करे गृह संख्या : 49 उम्र : 63 लिंग : महिला	311	GYX1160084	निर्वाचक का नाम : प्रकाश पिता का नाम: अमरसिंह गृह संख्या : 49 उम्र : 43 लिंग : पुरुष	312	GYX1160381	निर्वाचक का नाम : अमरोती बाई पिता का नाम: प्रकाश गृह संख्या : 49 उम्र : 42 लिंग : महिला
313	ISQ1300193	निर्वाचक का नाम : मायाबाई भास्करे पिता का नाम: लालसिंग गृह संख्या : 49 उम्र : 33 लिंग : महिला	314	ISQ0275156	निर्वाचक का नाम : लालसिंह भास्करे पिता का नाम: अमरसिंह गृह संख्या : 49 उम्र : 32 लिंग : पुरुष	315	ISQ2135895	निर्वाचक का नाम : मुस्कान भास्करे पिता का नाम: प्रकाश भास्करे गृह संख्या : 49 उम्र : 19 लिंग : महिला
316	ISQ0275172	निर्वाचक का नाम : ओंकार पिता का नाम: राजाराम गृह संख्या : 49/ख उम्र : 37 लिंग : पुरुष	317	ISQ0275164	निर्वाचक का नाम : जितेन्द्र पिता का नाम: राजाराम गृह संख्या : 49/ख उम्र : 36 लिंग : पुरुष	318	ISQ0275420	निर्वाचक का नाम : राहुल पिता का नाम: देवेसिंह गृह संख्या : 49ग उम्र : 35 लिंग : पुरुष
319	ISQ0275438	निर्वाचक का नाम : संजू पिता का नाम: राहुल गृह संख्या : 49ग उम्र : 34 लिंग : महिला	320	ISQ0275446	निर्वाचक का नाम : सुभाष भास्करे पिता का नाम: राजाराम गृह संख्या : 49ग उम्र : 32 लिंग : पुरुष	321	ISQ1194836	निर्वाचक का नाम : देवीसिंह पिता का नाम: छज्जु गृह संख्या : 49/ग उम्र : 56 लिंग : पुरुष
322	ISQ1194844	निर्वाचक का नाम : कलाबाई पिता का नाम: देवीसिंह गृह संख्या : 49/ग उम्र : 54 लिंग : महिला	323	ISQ1498005	निर्वाचक का नाम : राजनंदनी भास्करे पिता का नाम: विनोद भास्करे गृह संख्या : 49/ ग उम्र : 31 लिंग : महिला	324	ISQ0629774	निर्वाचक का नाम : विनोद पिता का नाम: देवेसिंह गृह संख्या : 49/ग उम्र : 31 लिंग : पुरुष
325	ISQ1194802	निर्वाचक का नाम : लक्ष्मीबाई पिता का नाम: छबूलाल गृह संख्या : 49/क उम्र : 61 लिंग : महिला	326	GYX1161413	निर्वाचक का नाम : कालुराम भास्करे पिता का नाम: छबूलाल गृह संख्या : 49/क उम्र : 43 लिंग : पुरुष	327	GYX1161421	निर्वाचक का नाम : पिकी भास्करे पिता का नाम: कालुराम गृह संख्या : 49/क उम्र : 41 लिंग : महिला
328	ISQ2061356	निर्वाचक का नाम : आनंद भास्करे पिता का नाम: कालुराम भास्करे गृह संख्या : 49/क उम्र : 20 लिंग : पुरुष	329	GYX0306456	निर्वाचक का नाम : राजाराम पिता का नाम: छज्जु गृह संख्या : 49/ख उम्र : 59 लिंग : पुरुष	330	GYX0306464	निर्वाचक का नाम : रुकमाबाई पिता का नाम: राजाराम गृह संख्या : 49/ख उम्र : 56 लिंग : महिला

331	ISQ0629394	निर्वाचक का नाम : मायाबाई पति का नाम: जितेन्द्र गृह संख्या : 49/ख उम्र : 33 लिंग : महिला	फोटो उपलब्ध	332	ISQ1300227	निर्वाचक का नाम : ममता भास्करे पिता का नाम: राजाराम भास्करे गृह संख्या : 49/ख उम्र : 27 लिंग : महिला	फोटो उपलब्ध	333	ISQ1461557	निर्वाचक का नाम : नितू भास्करे पति का नाम: सुभाष भास्करे गृह संख्या : 49/ख उम्र : 30 लिंग : महिला	फोटो उपलब्ध
334	GYX1160647	निर्वाचक का नाम : कालीबाई पति का नाम: बलिराम गृह संख्या : 50 उम्र : 53 लिंग : महिला	फोटो उपलब्ध	335	ISQ1194851	निर्वाचक का नाम : काशीराम पिता का नाम: मनोहर गृह संख्या : 50 उम्र : 49 लिंग : पुरुष	फोटो उपलब्ध	336	GYX1160738	निर्वाचक का नाम : उमाबाई पति का नाम: काशीराम गृह संख्या : 50 उम्र : 46 लिंग : महिला	फोटो उपलब्ध
337	GYX1160415	निर्वाचक का नाम : रिकू बाई पति का नाम: रूपचंद गृह संख्या : 50 उम्र : 45 लिंग : महिला	फोटो उपलब्ध	338	GYX1160027	निर्वाचक का नाम : रुपचन्द पिता का नाम: मनोहर गृह संख्या : 50 उम्र : 42 लिंग : पुरुष	फोटो उपलब्ध	339	ISQ1155233	निर्वाचक का नाम : आरती भास्करे पिता का नाम: काशीराम भास्करे गृह संख्या : 50 उम्र : 27 लिंग : महिला	फोटो उपलब्ध
340	ISQ1674878	निर्वाचक का नाम : अशोक भास्करे पिता का नाम: बलिराम भास्करे गृह संख्या : 50 उम्र : 27 लिंग : पुरुष	फोटो उपलब्ध	341	ISQ1674860	निर्वाचक का नाम : अभिषेक भास्करे पिता का नाम: काशीराम भास्करे गृह संख्या : 50 उम्र : 24 लिंग : पुरुष	फोटो उपलब्ध	342	ISQ1735208	निर्वाचक का नाम : माधुरी भास्करे पति का नाम: अशोक भास्करे गृह संख्या : 50 उम्र : 23 लिंग : महिला	फोटो उपलब्ध
343	GYX0306506	निर्वाचक का नाम : लीलाबाई पति का नाम: तोताराम गृह संख्या : 51 उम्र : 69 लिंग : महिला	फोटो उपलब्ध	344	GYX0306522	निर्वाचक का नाम : राधाबाई पति का नाम: श्रीराम गृह संख्या : 51 उम्र : 53 लिंग : महिला	फोटो उपलब्ध	345	GYX1160563	निर्वाचक का नाम : गोविंद पिता का नाम: तोताराम गृह संख्या : 51 उम्र : 47 लिंग : पुरुष	फोटो उपलब्ध
346	GYX1160654	निर्वाचक का नाम : रमाबाई पति का नाम: गोविंद गृह संख्या : 51 उम्र : 45 लिंग : महिला	फोटो उपलब्ध	347	GYX1159946	निर्वाचक का नाम : नंदलाल पिता का नाम: तोताराम गृह संख्या : 51 उम्र : 43 लिंग : पुरुष	फोटो उपलब्ध	# 348	GYX1160050	निर्वाचक का नाम : सरजु पति का नाम: नन्दलाल गृह संख्या : 51 उम्र : 41 लिंग : पुरुष	फोटो उपलब्ध
349	ISQ0275453	निर्वाचक का नाम : बाबुलाल पिता का नाम: श्रीराम गृह संख्या : 51 उम्र : 34 लिंग : पुरुष	फोटो उपलब्ध	350	ISQ0629709	निर्वाचक का नाम : जितेन्द्र पिता का नाम: श्रीराम गृह संख्या : 51 उम्र : 34 लिंग : पुरुष	फोटो उपलब्ध	351	ISQ0275461	निर्वाचक का नाम : छाया पति का नाम: जितेन्द्र गृह संख्या : 51 उम्र : 33 लिंग : महिला	फोटो उपलब्ध
352	ISQ1886167	निर्वाचक का नाम : लक्ष्मी भास्करे पति का नाम: धर्मेंद्र भास्करे गृह संख्या : 51 उम्र : 32 लिंग : महिला	फोटो उपलब्ध	353	ISQ1677186	निर्वाचक का नाम : तारीका भास्करे पति का नाम: बाबुलाल भास्करे गृह संख्या : 51 उम्र : 29 लिंग : महिला	फोटो उपलब्ध	354	ISQ1335744	निर्वाचक का नाम : धर्मेंद्र पिता का नाम: श्रीराम गृह संख्या : 51 उम्र : 27 लिंग : पुरुष	फोटो उपलब्ध
355	ISQ1624584	निर्वाचक का नाम : शीतल भास्करे पिता का नाम: गोविन्द भास्करे गृह संख्या : 51 उम्र : 24 लिंग : महिला	फोटो उपलब्ध	356	ISQ2006021	निर्वाचक का नाम : कविता भास्करे पिता का नाम: नन्दलाल भास्करे गृह संख्या : 51 उम्र : 20 लिंग : महिला	फोटो उपलब्ध	357	ISQ2029072	निर्वाचक का नाम : सलोनी भास्करे पिता का नाम: गोविन्द भास्करे गृह संख्या : 51 उम्र : 20 लिंग : महिला	फोटो उपलब्ध
358	ISQ2080661	निर्वाचक का नाम : गणेश भास्करे पिता का नाम: नंदलाल भास्करे गृह संख्या : 51 उम्र : 20 लिंग : पुरुष	फोटो उपलब्ध	359	ISQ1194810	निर्वाचक का नाम : गुलाबबाई पति का नाम: रामसिंह गृह संख्या : 52 उम्र : 63 लिंग : महिला	फोटो उपलब्ध	360	GYX1160175	निर्वाचक का नाम : कमलसिंह पिता का नाम: रामसिंह गृह संख्या : 52 उम्र : 49 लिंग : पुरुष	फोटो उपलब्ध

361	GYX1160100	निर्वाचक का नाम : कृष्णाबाई पति का नाम: कमलसिंह गृह संख्या : 52 उम्र : 47 लिंग : महिला	फोटो उपलब्ध	362	ISQ0275180	निर्वाचक का नाम : राजेश पिता का नाम: रामसिंह गृह संख्या : 52 उम्र : 33 लिंग : पुरुष	फोटो उपलब्ध	363	ISQ0629402	निर्वाचक का नाम : सोनुबाई पिता का नाम: राजेश गृह संख्या : 52 उम्र : 33 लिंग : महिला	फोटो उपलब्ध
364	ISQ1285204	निर्वाचक का नाम : आकाश भास्करे पिता का नाम: कमल भास्करे गृह संख्या : 52 उम्र : 29 लिंग : पुरुष	फोटो उपलब्ध	365	ISQ2053304	निर्वाचक का नाम : रिंतु भास्करे पति का नाम: आकाश भास्करे गृह संख्या : 52 उम्र : 28 लिंग : महिला	फोटो उपलब्ध	366	ISQ1627314	निर्वाचक का नाम : शुभम भास्करे पिता का नाम: कमल भास्करे गृह संख्या : 52 उम्र : 24 लिंग : पुरुष	फोटो उपलब्ध
367	ISQ1883057	निर्वाचक का नाम : योगेश भास्करे पिता का नाम: कमल भास्करे गृह संख्या : 52 उम्र : 21 लिंग : पुरुष	फोटो उपलब्ध	368	GYX1160324	निर्वाचक का नाम : मांगीलाल पिता का नाम: नाना गृह संख्या : 53 उम्र : 65 लिंग : पुरुष	फोटो उपलब्ध	369	GYX1160332	निर्वाचक का नाम : सुरजबाई पति का नाम: मांगीलाल गृह संख्या : 53 उम्र : 62 लिंग : महिला	फोटो उपलब्ध
370	GYX1161355	निर्वाचक का नाम : दिनेश पिता का नाम: मांगीलाल गृह संख्या : 53 उम्र : 55 लिंग : पुरुष	फोटो उपलब्ध	371	ISQ0629667	निर्वाचक का नाम : किरण पति का नाम: दिनेश गृह संख्या : 53 उम्र : 45 लिंग : महिला	फोटो उपलब्ध	372	GYX1160472	निर्वाचक का नाम : राकेश पिता का नाम: मांगीलाल गृह संख्या : 53 उम्र : 41 लिंग : पुरुष	फोटो उपलब्ध
373	ISQ0629410	निर्वाचक का नाम : मायाबाई पति का नाम: राकेश गृह संख्या : 53 उम्र : 34 लिंग : महिला	फोटो उपलब्ध	374	ISQ1155241	निर्वाचक का नाम : कुसुम बोलकर पति का नाम: प्रवीण बोलकर गृह संख्या : 53 उम्र : 34 लिंग : महिला	फोटो उपलब्ध	375	ISQ1145754	निर्वाचक का नाम : प्रवीण बोलकर पिता का नाम: दिनेश बोलकर गृह संख्या : 53 उम्र : 33 लिंग : पुरुष	फोटो उपलब्ध
376	ISQ1407394	निर्वाचक का नाम : रविन्द्र बोलकर पिता का नाम: दिनेश बोलकर गृह संख्या : 53 उम्र : 27 लिंग : पुरुष	फोटो उपलब्ध	377	ISQ1464932	निर्वाचक का नाम : अरविन्द्र बोलकर पिता का नाम: दिनेश बोलकर गृह संख्या : 53 उम्र : 26 लिंग : पुरुष	फोटो उपलब्ध	378	ISQ1624576	निर्वाचक का नाम : अजय पिता का नाम: मोहन गृह संख्या : 53 उम्र : 24 लिंग : पुरुष	फोटो उपलब्ध
379	ISQ2004687	निर्वाचक का नाम : राजनंदनी बोलकर पति का नाम: अरविंद बोलकर गृह संख्या : 53 उम्र : 21 लिंग : महिला	फोटो उपलब्ध	380	ISQ0123729	निर्वाचक का नाम : उमराव पिता का नाम: नाना गृह संख्या : 54 उम्र : 61 लिंग : पुरुष	फोटो उपलब्ध	381	GYX1161124	निर्वाचक का नाम : नबाबाई पति का नाम: उमराव गृह संख्या : 54 उम्र : 58 लिंग : महिला	फोटो उपलब्ध
382	ISQ1625383	निर्वाचक का नाम : संगीता पति का नाम: राजेश गृह संख्या : 54 उम्र : 30 लिंग : महिला	फोटो उपलब्ध	383	ISQ1626258	निर्वाचक का नाम : विजय पिता का नाम: उमराव गृह संख्या : 54 उम्र : 24 लिंग : पुरुष	फोटो उपलब्ध	384	ISQ0476150	निर्वाचक का नाम : राजेश बोलकर पिता का नाम: उमराव गृह संख्या : 54 उम्र : 23 लिंग : पुरुष	फोटो उपलब्ध
385	ISQ1789734	निर्वाचक का नाम : सुनीता बोलकर पिता का नाम: उमराव गृह संख्या : 54 उम्र : 22 लिंग : महिला	फोटो उपलब्ध	386	GYX1160910	निर्वाचक का नाम : धिसीबाई पति का नाम: नवल गृह संख्या : 55 उम्र : 98 लिंग : महिला	फोटो उपलब्ध	387	GYX1161173	निर्वाचक का नाम : संतोष पिता का नाम: नवल गृह संख्या : 55 उम्र : 43 लिंग : पुरुष	फोटो उपलब्ध
388	ISQ0476168	निर्वाचक का नाम : द्वारकी बाई पति का नाम: संतोष गृह संख्या : 55 उम्र : 39 लिंग : महिला	फोटो उपलब्ध	389	ISQ0476176	निर्वाचक का नाम : नरेन्द्र पिता का नाम: परसराम गृह संख्या : 55 उम्र : 34 लिंग : पुरुष	फोटो उपलब्ध	390	ISQ0476069	निर्वाचक का नाम : अजय पिता का नाम: परसराम गृह संख्या : 55 उम्र : 32 लिंग : पुरुष	फोटो उपलब्ध

391	ISQ0476051	निर्वाचक का नाम : सीमा पति का नाम: नरेन्द्र गृह संख्या : 55 उम्र : 32 लिंग : महिला	फोटो उपलब्ध	392	ISQ1627298	निर्वाचक का नाम : सीमा साबले पति का नाम: अजय साबले गृह संख्या : 55 उम्र : 26 लिंग : महिला	फोटो उपलब्ध	393	ISQ1862846	निर्वाचक का नाम : रीना साबले पति का नाम: संतोष साबले गृह संख्या : 55 उम्र : 22 लिंग : महिला	फोटो उपलब्ध
394	ISQ2134112	निर्वाचक का नाम : रोहित साबले पिता का नाम: संतोष साबले गृह संख्या : 55 उम्र : 19 लिंग : पुरुष	फोटो उपलब्ध	395	ISQ1285238	निर्वाचक का नाम : विनोद साबले पिता का नाम: परसराम साबले गृह संख्या : 55/क उम्र : 26 लिंग : पुरुष	फोटो उपलब्ध	396	ISQ0275479	निर्वाचक का नाम : करण पिता का नाम: परसराम गृह संख्या : 55क उम्र : 32 लिंग : पुरुष	फोटो उपलब्ध
397	GYX1160845	निर्वाचक का नाम : परसराम पिता का नाम: नवल गृह संख्या : 55/क उम्र : 56 लिंग : पुरुष	फोटो उपलब्ध	398	GYX1160878	निर्वाचक का नाम : तुलसाबाई पति का नाम: परसराम गृह संख्या : 55/क उम्र : 53 लिंग : महिला	फोटो उपलब्ध	399	GYX1160613	निर्वाचक का नाम : चिदर साबले पिता का नाम: नवल गृह संख्या : 56 उम्र : 61 लिंग : पुरुष	फोटो उपलब्ध
400	GYX0306548	निर्वाचक का नाम : राधाबाई साबले पति का नाम: चिदर गृह संख्या : 56 उम्र : 59 लिंग : महिला	फोटो उपलब्ध	401	GYX1160126	निर्वाचक का नाम : सुपडिया साबले पिता का नाम: चिन्दर गृह संख्या : 56 उम्र : 43 लिंग : पुरुष	फोटो उपलब्ध	402	GYX1160589	निर्वाचक का नाम : रेखाबाई साबले पति का नाम: सुपडिया साबले गृह संख्या : 56 उम्र : 41 लिंग : महिला	फोटो उपलब्ध
403	ISQ0200634	निर्वाचक का नाम : राकेश साबले पिता का नाम: चिन्दर गृह संख्या : 56 उम्र : 39 लिंग : पुरुष	फोटो उपलब्ध	404	ISQ1626746	निर्वाचक का नाम : ऊमा साबले पति का नाम: राकेश साबले गृह संख्या : 56 उम्र : 30 लिंग : महिला	फोटो उपलब्ध	405	ISQ1626787	निर्वाचक का नाम : सारिका साबले पिता का नाम: चिन्दर साबले गृह संख्या : 56 उम्र : 24 लिंग : महिला	फोटो उपलब्ध
406	ISQ2006039	निर्वाचक का नाम : कृष्णा साबले पिता का नाम: सुपडिया साबले गृह संख्या : 56 उम्र : 20 लिंग : पुरुष	फोटो उपलब्ध	407	ISQ2134187	निर्वाचक का नाम : रजनी साबले पिता का नाम: सुपडिया साबले गृह संख्या : 56 उम्र : 19 लिंग : महिला	फोटो उपलब्ध	408	ISQ1194422	निर्वाचक का नाम : जानकीबाई पति का नाम: सखाराम गृह संख्या : 58 उम्र : 59 लिंग : महिला	फोटो उपलब्ध
409	GYX1160720	निर्वाचक का नाम : रामेश्वर झांझरे पिता का नाम: सखाराम गृह संख्या : 58 उम्र : 43 लिंग : पुरुष	फोटो उपलब्ध	410	ISQ0629576	निर्वाचक का नाम : अनिल पिता का नाम: सखाराम गृह संख्या : 58 उम्र : 32 लिंग : पुरुष	फोटो उपलब्ध	411	ISQ0123745	निर्वाचक का नाम : पुजनसिंह पिता का नाम: रुपसिंह गृह संख्या : 59 उम्र : 59 लिंग : पुरुष	फोटो उपलब्ध
412	ISQ1194463	निर्वाचक का नाम : सावित्रीबाई पति का नाम: पुजनसिंह गृह संख्या : 59 उम्र : 56 लिंग : महिला	फोटो उपलब्ध	413	GYX1161256	निर्वाचक का नाम : गेंदलाल पिता का नाम: माधव गृह संख्या : 60 उम्र : 65 लिंग : पुरुष	फोटो उपलब्ध	414	GYX0306605	निर्वाचक का नाम : सेवन्ताबाई पति का नाम: गेंदलाल गृह संख्या : 60 उम्र : 63 लिंग : महिला	फोटो उपलब्ध
415	ISQ0275198	निर्वाचक का नाम : शंकर पिता का नाम: गेंदलाल गृह संख्या : 60 उम्र : 32 लिंग : पुरुष	फोटो उपलब्ध	416	ISQ0629436	निर्वाचक का नाम : बरकरबाई पति का नाम: शंकर गृह संख्या : 60 उम्र : 32 लिंग : महिला	फोटो उपलब्ध	417	GYX1160209	निर्वाचक का नाम : बागसिंह पिता का नाम: माधव गृह संख्या : 61 उम्र : 61 लिंग : पुरुष	फोटो उपलब्ध
418	GYX0306621	निर्वाचक का नाम : उमाबाई पति का नाम: बागसिंह गृह संख्या : 61 उम्र : 59 लिंग : महिला	फोटो उपलब्ध	419	GYX1273861	निर्वाचक का नाम : मुकेश करझरे पिता का नाम: बागसिंह गृह संख्या : 61 उम्र : 43 लिंग : पुरुष	फोटो उपलब्ध	420	ISQ0024927	निर्वाचक का नाम : दीपक पिता का नाम: बागसिंह गृह संख्या : 61 उम्र : 40 लिंग : पुरुष	फोटो उपलब्ध

421	ISQ0941476	निर्वाचक का नाम : शर्मिलाबाई पति का नाम: मुकेश गृह संख्या : 61 उम्र : 40 लिंग : महिला	फोटो उपलब्ध	422	ISQ1285279	निर्वाचक का नाम : अनिता बाई करझरे पति का नाम: दीपक करझरे गृह संख्या : 61 उम्र : 28 लिंग : महिला	फोटो उपलब्ध	423	ISQ2005478	निर्वाचक का नाम : सौरभ करझरे पिता का नाम: मुकेश करझरे गृह संख्या : 61 उम्र : 20 लिंग : पुरुष	फोटो उपलब्ध
424	ISQ1139039	निर्वाचक का नाम : मरुबाई पति का नाम: बाबु गृह संख्या : 62 उम्र : 65 लिंग : महिला	फोटो उपलब्ध	425	GYX1160985	निर्वाचक का नाम : राजू पिता का नाम: सुकराम गृह संख्या : 62 उम्र : 41 लिंग : पुरुष	फोटो उपलब्ध	426	ISQ0275206	निर्वाचक का नाम : किरणबाई पति का नाम: राजू गृह संख्या : 62 उम्र : 34 लिंग : महिला	फोटो उपलब्ध
427	ISQ2000800	निर्वाचक का नाम : शिवम शिंदे पिता का नाम: राजू शिंदे गृह संख्या : 62 उम्र : 21 लिंग : पुरुष	फोटो उपलब्ध	428	ISQ2134039	निर्वाचक का नाम : मनीष शिंदे पिता का नाम: राजू शिंदे गृह संख्या : 62 उम्र : 19 लिंग : पुरुष	फोटो उपलब्ध	429	GYX1273838	निर्वाचक का नाम : लखन पिता का नाम: गंगाराम गृह संख्या : 63 उम्र : 45 लिंग : पुरुष	फोटो उपलब्ध
430	GYX1273747	निर्वाचक का नाम : शिवकरण पिता का नाम: गंगाराम गृह संख्या : 63 उम्र : 43 लिंग : पुरुष	फोटो उपलब्ध	431	GYX1273846	निर्वाचक का नाम : कालीबाई पति का नाम: लखन गृह संख्या : 63 उम्र : 43 लिंग : महिला	फोटो उपलब्ध	432	ISQ0941484	निर्वाचक का नाम : सविताबाई पति का नाम: शिवकरण गृह संख्या : 63 उम्र : 40 लिंग : महिला	फोटो उपलब्ध
433	ISQ0275222	निर्वाचक का नाम : राजाराम पिता का नाम: गंगाराम गृह संख्या : 63 उम्र : 36 लिंग : पुरुष	फोटो उपलब्ध	434	ISQ0275214	निर्वाचक का नाम : वासुदेव पिता का नाम: गंगाराम गृह संख्या : 63 उम्र : 35 लिंग : पुरुष	फोटो उपलब्ध	435	ISQ0476093	निर्वाचक का नाम : श्रीमति मधु बाई पति का नाम: वासुदेव गृह संख्या : 63 उम्र : 34 लिंग : महिला	फोटो उपलब्ध
436	ISQ1300235	निर्वाचक का नाम : जायाबाई पति का नाम: राजाराम गृह संख्या : 63 उम्र : 27 लिंग : महिला	फोटो उपलब्ध	437	ISQ2053148	निर्वाचक का नाम : नंदनी शिंदे पिता का नाम: शिवकरण शिंदे गृह संख्या : 63 उम्र : 20 लिंग : महिला	फोटो उपलब्ध	438	ISQ1285121	निर्वाचक का नाम : राजेश सिंदे पिता का नाम: रामचंद्र सिंदे गृह संख्या : 63/क उम्र : 27 लिंग : पुरुष	फोटो उपलब्ध
439	GYX1273739	निर्वाचक का नाम : रामचंद्र पिता का नाम: गंगाराम गृह संख्या : 63/क उम्र : 56 लिंग : पुरुष	फोटो उपलब्ध	440	GYX0306654	निर्वाचक का नाम : प्रमीलाबाई पति का नाम: रामचंद्र गृह संख्या : 63/क उम्र : 54 लिंग : महिला	फोटो उपलब्ध	441	ISQ1674761	निर्वाचक का नाम : कविता सिन्दे पति का नाम: राजेश सिन्दे गृह संख्या : 63/क उम्र : 28 लिंग : महिला	फोटो उपलब्ध
442	ISQ1857846	निर्वाचक का नाम : रितेश शिंदे पिता का नाम: रामचंद्र शिंदे गृह संख्या : 63/क उम्र : 22 लिंग : पुरुष	फोटो उपलब्ध	443	GYX0306670	निर्वाचक का नाम : नन्नीबाई पति का नाम: रामसिंह गृह संख्या : 64 उम्र : 59 लिंग : महिला	फोटो उपलब्ध	444	ISQ0476184	निर्वाचक का नाम : कृष्णा पिता का नाम: रामसिंह गृह संख्या : 64 उम्र : 34 लिंग : पुरुष	फोटो उपलब्ध
445	ISQ1769074	निर्वाचक का नाम : कविता मोरे पति का नाम: कृष्णा गृह संख्या : 64 उम्र : 29 लिंग : महिला	फोटो उपलब्ध	446	ISQ1674829	निर्वाचक का नाम : गोपाल पिता का नाम: रामसिंह गृह संख्या : 64 उम्र : 24 लिंग : पुरुष	फोटो उपलब्ध	447	ISQ1194430	निर्वाचक का नाम : दगडीबाई पति का नाम: नाना गृह संख्या : 65 उम्र : 81 लिंग : महिला	फोटो उपलब्ध
448	GYX1160225	निर्वाचक का नाम : धर्मेन्द्र पिता का नाम: नाना गृह संख्या : 65 उम्र : 41 लिंग : पुरुष	फोटो उपलब्ध	449	ISQ0275487	निर्वाचक का नाम : सरस्वती पति का नाम: धर्मेन्द्र गृह संख्या : 65 उम्र : 34 लिंग : महिला	फोटो उपलब्ध	450	ISQ1285303	निर्वाचक का नाम : भारती मोरे पिता का नाम: होल्या मोरे गृह संख्या : 65/ख उम्र : 27 लिंग : महिला	फोटो उपलब्ध

451	GYX0306696	निर्वाचक का नाम : भगवान पिता का नाम: नाना गृह संख्या : 65/ग उम्र : 49 लिंग : पुरुष	फोटो उपलब्ध	452	GYX1160803	निर्वाचक का नाम : करोंदाबाई पति का नाम: भगवान गृह संख्या : 65/ग उम्र : 44 लिंग : महिला	फोटो उपलब्ध	453	ISQ1285345	निर्वाचक का नाम : आरती मोरे पिता का नाम: भगवान मोरे गृह संख्या : 65/ग उम्र : 27 लिंग : महिला	फोटो उपलब्ध
454	ISQ1407360	निर्वाचक का नाम : सोहन मोरे पिता का नाम: भगवान मोरे गृह संख्या : 65/ग उम्र : 26 लिंग : पुरुष	फोटो उपलब्ध	455	ISQ1769157	निर्वाचक का नाम : सारिका मोरे पति का नाम: सोहन गृह संख्या : 65/ग उम्र : 25 लिंग : महिला	फोटो उपलब्ध	456	ISQ1790286	निर्वाचक का नाम : कीर्ति मोरे पिता का नाम: भगवान मोरे गृह संख्या : 65/ग उम्र : 22 लिंग : महिला	फोटो उपलब्ध
457	GYX1160571	निर्वाचक का नाम : केलाश पिता का नाम: नाना गृह संख्या : 65/क उम्र : 55 लिंग : पुरुष	फोटो उपलब्ध	458	GYX1160498	निर्वाचक का नाम : अमरोतीबाई पति का नाम: केलाश गृह संख्या : 65/क उम्र : 53 लिंग : महिला	फोटो उपलब्ध	459	ISQ1408566	निर्वाचक का नाम : राजेश पिता का नाम: कैलाश गृह संख्या : 65/क उम्र : 25 लिंग : पुरुष	फोटो उपलब्ध
460	ISQ1702349	निर्वाचक का नाम : रंजु मोरे पति का नाम: राजेश मोरे गृह संख्या : 65/क उम्र : 25 लिंग : महिला	फोटो उपलब्ध	461	GYX1159987	निर्वाचक का नाम : होल्या पिता का नाम: नाना गृह संख्या : 65/ख उम्र : 53 लिंग : पुरुष	फोटो उपलब्ध	462	ISQ1703685	निर्वाचक का नाम : रवींद्र मोरे पिता का नाम: होल्या मोरे गृह संख्या : 65/ख उम्र : 25 लिंग : पुरुष	फोटो उपलब्ध
463	ISQ1381979	निर्वाचक का नाम : पवन मोरे पिता का नाम: होल्या मोरे गृह संख्या : ६५ ख उम्र : 26 लिंग : पुरुष	फोटो उपलब्ध	464	ISQ1780584	निर्वाचक का नाम : सोनू मोरे पति का नाम: रवींद्र गृह संख्या : 65/ख उम्र : 27 लिंग : महिला	फोटो उपलब्ध	465	GYX1160373	निर्वाचक का नाम : सुमनबाई पति का नाम: सालकराम गृह संख्या : 66 उम्र : 58 लिंग : महिला	फोटो उपलब्ध
466	ISQ0476192	निर्वाचक का नाम : अनिल पिता का नाम: सालकराम गृह संख्या : 66 उम्र : 34 लिंग : पुरुष	फोटो उपलब्ध	467	ISQ0629444	निर्वाचक का नाम : लोकेन्द्र पिता का नाम: सालकराम गृह संख्या : 66 उम्र : 33 लिंग : पुरुष	फोटो उपलब्ध	468	ISQ0629618	निर्वाचक का नाम : जमनाबाई पति का नाम: अनिल गृह संख्या : 66 उम्र : 33 लिंग : महिला	फोटो उपलब्ध
469	ISQ1795723	निर्वाचक का नाम : आरती मोरे पति का नाम: लोकेन्द्र गृह संख्या : 66 उम्र : 22 लिंग : महिला	फोटो उपलब्ध	470	GYX1160019	निर्वाचक का नाम : जम्मु पिता का नाम: सीताराम गृह संख्या : 67 उम्र : 56 लिंग : पुरुष	फोटो उपलब्ध	471	GYX1160043	निर्वाचक का नाम : साजुबाई पति का नाम: जम्मु गृह संख्या : 67 उम्र : 54 लिंग : महिला	फोटो उपलब्ध
472	ISQ0275230	निर्वाचक का नाम : सुनिल पिता का नाम: जम्मु गृह संख्या : 67 उम्र : 37 लिंग : पुरुष	फोटो उपलब्ध	473	ISQ0275248	निर्वाचक का नाम : सरोज पति का नाम: सुनिल गृह संख्या : 67 उम्र : 34 लिंग : महिला	फोटो उपलब्ध	474	ISQ0275255	निर्वाचक का नाम : संजय मोरे पिता का नाम: जम्मु गृह संख्या : 67 उम्र : 34 लिंग : पुरुष	फोटो उपलब्ध
475	ISQ1285261	निर्वाचक का नाम : रानी मोरे पति का नाम: संजय मोरे गृह संख्या : 67 उम्र : 29 लिंग : महिला	फोटो उपलब्ध	476	ISQ1155209	निर्वाचक का नाम : रिंकी मोरे पिता का नाम: जम्मु मोरे गृह संख्या : 67 उम्र : 28 लिंग : महिला	फोटो उपलब्ध	477	ISQ1429646	निर्वाचक का नाम : विजय मोरे पिता का नाम: जम्मु मोरे गृह संख्या : 67 उम्र : 25 लिंग : पुरुष	फोटो उपलब्ध
478	ISQ1777234	निर्वाचक का नाम : संगीता मोरे पति का नाम: विजय गृह संख्या : 67 उम्र : 23 लिंग : महिला	फोटो उपलब्ध	479	ISQ1194885	निर्वाचक का नाम : शांतिलाल मोरे पिता का नाम: सीताराम गृह संख्या : 69 उम्र : 61 लिंग : पुरुष	फोटो उपलब्ध	480	ISQ0275263	निर्वाचक का नाम : सीयाराम पिता का नाम: शान्तीलाल गृह संख्या : 69 उम्र : 35 लिंग : पुरुष	फोटो उपलब्ध

481	ISQ1194893	निर्वाचक का नाम : बलीराम शिन्दे पिता का नाम: नन्धू गृह संख्या : 70 उम्र : 56 लिंग : पुरुष	फोटो उपलब्ध	482	ISQ0275271	निर्वाचक का नाम : संजू शिन्दे पिता का नाम: बलीराम गृह संख्या : 70 उम्र : 34 लिंग : पुरुष	फोटो उपलब्ध	483	ISQ1155332	निर्वाचक का नाम : कृष्णाबाई शिन्दे पिता का नाम: संजू शिन्दे गृह संख्या : 70 उम्र : 33 लिंग : महिला	फोटो उपलब्ध
484	ISQ1333269	निर्वाचक का नाम : तिलोक सिंदे पिता का नाम: बलीराम सिंदे गृह संख्या : 70 उम्र : 27 लिंग : पुरुष	फोटो उपलब्ध	485	ISQ1785765	निर्वाचक का नाम : संगीता सिंदे पिता का नाम: विनोद गृह संख्या : 70 उम्र : 26 लिंग : महिला	फोटो उपलब्ध	486	ISQ1418433	निर्वाचक का नाम : विनोद सिंधे पिता का नाम: बलीराम सिंधे गृह संख्या : 70 उम्र : 25 लिंग : पुरुष	फोटो उपलब्ध
487	ISQ1886738	निर्वाचक का नाम : प्रियंका शिंदे पिता का नाम: बलीराम शिंदे गृह संख्या : 70 उम्र : 22 लिंग : महिला	फोटो उपलब्ध	488	ISQ1194901	निर्वाचक का नाम : कन्हैया झांझरे पिता का नाम: गोकुल गृह संख्या : 71 उम्र : 54 लिंग : पुरुष	फोटो उपलब्ध	489	ISQ0941500	निर्वाचक का नाम : तेजइबाई झांझरे पिता का नाम: कन्हैया गृह संख्या : 71 उम्र : 51 लिंग : महिला	फोटो उपलब्ध
490	ISQ1408525	निर्वाचक का नाम : राकेश झांझरे पिता का नाम: कन्हैया झांझरे गृह संख्या : 71 उम्र : 25 लिंग : पुरुष	फोटो उपलब्ध	491	ISQ1972215	निर्वाचक का नाम : रजनी झांझरे पिता का नाम: राकेश झांझरे गृह संख्या : 71 उम्र : 24 लिंग : महिला	फोटो उपलब्ध	492	ISQ1790443	निर्वाचक का नाम : हरकेश झांझरे पिता का नाम: कन्हैया गृह संख्या : 71 उम्र : 22 लिंग : पुरुष	फोटो उपलब्ध
493	ISQ0275289	निर्वाचक का नाम : सुनिल पिता का नाम: नाना गृह संख्या : 71/ख उम्र : 32 लिंग : पुरुष	फोटो उपलब्ध	494	GYX0306753	निर्वाचक का नाम : मंशाराम पिता का नाम: गोकुल गृह संख्या : 71/क उम्र : 56 लिंग : पुरुष	फोटो उपलब्ध	495	GYX1160761	निर्वाचक का नाम : करोंदाबाई पिता का नाम: मंशाराम गृह संख्या : 71/क उम्र : 53 लिंग : महिला	फोटो उपलब्ध
496	ISQ1777168	निर्वाचक का नाम : सुभद्रा झांझरे पिता का नाम: दिलीप गृह संख्या : 71/क उम्र : 30 लिंग : महिला	फोटो उपलब्ध	497	ISQ1155258	निर्वाचक का नाम : जितेन्द्र झांझरे पिता का नाम: मंशाराम झांझरे गृह संख्या : 71/क उम्र : 29 लिंग : पुरुष	फोटो उपलब्ध	498	ISQ1155266	निर्वाचक का नाम : दिलीप झांझरे पिता का नाम: मंशाराम झांझरे गृह संख्या : 71/क उम्र : 28 लिंग : पुरुष	फोटो उपलब्ध
499	ISQ0629543	निर्वाचक का नाम : बस्करबाई पिता का नाम: सुनिल गृह संख्या : 71/ख उम्र : 32 लिंग : महिला	फोटो उपलब्ध	500	ISQ1194919	निर्वाचक का नाम : सबला पिता का नाम: गंगाराम गृह संख्या : 73 उम्र : 56 लिंग : पुरुष	फोटो उपलब्ध	501	GYX0306779	निर्वाचक का नाम : करोदाबाई पिता का नाम: सबला गृह संख्या : 73 उम्र : 54 लिंग : महिला	फोटो उपलब्ध
502	GYX1161025	निर्वाचक का नाम : नारायण पिता का नाम: गंगाराम गृह संख्या : 73 उम्र : 43 लिंग : पुरुष	फोटो उपलब्ध	503	GYX1160712	निर्वाचक का नाम : रामकरण पिता का नाम: सबला गृह संख्या : 73 उम्र : 43 लिंग : पुरुष	फोटो उपलब्ध	504	GYX1160704	निर्वाचक का नाम : ऊमाबाई पिता का नाम: रामकरण गृह संख्या : 73 उम्र : 41 लिंग : महिला	फोटो उपलब्ध
505	ISQ0629451	निर्वाचक का नाम : धर्मैन्द्र पिता का नाम: सबलसिंह गृह संख्या : 73 उम्र : 31 लिंग : पुरुष	फोटो उपलब्ध	506	ISQ1285360	निर्वाचक का नाम : शिवानी सिंदे पिता का नाम: धर्मैन्द्र सिंदे गृह संख्या : 73 उम्र : 27 लिंग : महिला	फोटो उपलब्ध	507	GYX0306787	निर्वाचक का नाम : रामीबाई पिता का नाम: गंगाराम गृह संख्या : 74 उम्र : 81 लिंग : महिला	फोटो उपलब्ध
508	ISQ1145820	निर्वाचक का नाम : अजय शिन्दे पिता का नाम: कैलाश शिन्दे गृह संख्या : 74क उम्र : 28 लिंग : पुरुष	फोटो उपलब्ध	509	ISQ1194927	निर्वाचक का नाम : केलाश पिता का नाम: गंगाराम गृह संख्या : 74/क उम्र : 55 लिंग : पुरुष	फोटो उपलब्ध	510	GYX1161132	निर्वाचक का नाम : नीमाबाई पिता का नाम: केलाश गृह संख्या : 74/क उम्र : 52 लिंग : महिला	फोटो उपलब्ध

511	ISQ1769082	निर्वाचक का नाम : मनीषा शिंदे पति का नाम: अजय गृह संख्या : 74/क उम्र : 27 लिंग : महिला	फोटो उपलब्ध	512	ISQ1408608	निर्वाचक का नाम : मंजुला सिन्दे पिता का नाम: कैलाश सिन्दे गृह संख्या : 74/क उम्र : 25 लिंग : महिला	फोटो उपलब्ध	513	ISQ1794759	निर्वाचक का नाम : विजय शिंदे पिता का नाम: कैलाश गृह संख्या : 74/क उम्र : 22 लिंग : पुरुष	फोटो उपलब्ध
514	GYX1161140	निर्वाचक का नाम : सूकराम पिता का नाम: नन्धु गृह संख्या : 75 उम्र : 61 लिंग : पुरुष	फोटो उपलब्ध	515	GYX1273820	निर्वाचक का नाम : रामकुवर बाई पति का नाम: सुकराम गृह संख्या : 75 उम्र : 58 लिंग : महिला	फोटो उपलब्ध	516	ISQ1285063	निर्वाचक का नाम : सोनू सिंदे पिता का नाम: सुखराम सिंदे गृह संख्या : 75 उम्र : 26 लिंग : पुरुष	फोटो उपलब्ध
517	ISQ1734946	निर्वाचक का नाम : दीपक सिन्दे पिता का नाम: सुखराम सिन्दे गृह संख्या : 75 उम्र : 23 लिंग : पुरुष	फोटो उपलब्ध	518	ISQ1869148	निर्वाचक का नाम : रीना शिंदे पिता का नाम: सुखराम शिंदे गृह संख्या : 75 उम्र : 23 लिंग : महिला	फोटो उपलब्ध	519	GYX1161108	निर्वाचक का नाम : तुलसीराम शिन्दे पिता का नाम: नन्धु गृह संख्या : 76 उम्र : 63 लिंग : पुरुष	फोटो उपलब्ध
520	GYX0306803	निर्वाचक का नाम : बसुबाई शिन्दे पति का नाम: तुलसीराम गृह संख्या : 76 उम्र : 61 लिंग : महिला	फोटो उपलब्ध	521	GYX1161181	निर्वाचक का नाम : श्रीराम शिन्दे पिता का नाम: तुलसीराम गृह संख्या : 76 उम्र : 45 लिंग : पुरुष	फोटो उपलब्ध	522	GYX1161199	निर्वाचक का नाम : विनोतरीबाई पति का नाम: श्रीराम गृह संख्या : 76 उम्र : 44 लिंग : महिला	फोटो उपलब्ध
523	ISQ0476101	निर्वाचक का नाम : संगिताबाई शिन्दे पति का नाम: जितेन्द्र गृह संख्या : 76 उम्र : 34 लिंग : महिला	फोटो उपलब्ध	524	ISQ0629782	निर्वाचक का नाम : लोकेन्द्र शिन्दे पिता का नाम: तुलसीराम गृह संख्या : 76 उम्र : 31 लिंग : पुरुष	फोटो उपलब्ध	525	ISQ1966019	निर्वाचक का नाम : नर्बदा शिन्दे पति का नाम: लोकेन्द्र शिन्दे गृह संख्या : 76 उम्र : 28 लिंग : महिला	फोटो उपलब्ध
526	ISQ1857853	निर्वाचक का नाम : विशाल शिंदे पिता का नाम: श्रीराम शिंदे गृह संख्या : 76 उम्र : 22 लिंग : पुरुष	फोटो उपलब्ध	527	GYX1262625	निर्वाचक का नाम : फुलाबाई पति का नाम: रामलाल गृह संख्या : 77 उम्र : 58 लिंग : महिला	फोटो उपलब्ध	528	ISQ0629469	निर्वाचक का नाम : मानु पिता का नाम: रामलाल गृह संख्या : 77 उम्र : 31 लिंग : पुरुष	फोटो उपलब्ध
529	ISQ1155357	निर्वाचक का नाम : जयपाल पिता का नाम: रामलाल गृह संख्या : 77 उम्र : 29 लिंग : पुरुष	फोटो उपलब्ध	530	ISQ1382035	निर्वाचक का नाम : लता पति का नाम: मनु गृह संख्या : ७७ उम्र : 27 लिंग : महिला	फोटो उपलब्ध	531	ISQ1194414	निर्वाचक का नाम : रुखडिया जामले पिता का नाम: नाना गृह संख्या : 78 उम्र : 61 लिंग : पुरुष	फोटो उपलब्ध
532	ISQ1644897	निर्वाचक का नाम : कालीबाई जामले पति का नाम: रुखडिया गृह संख्या : 78 उम्र : 56 लिंग : महिला	फोटो उपलब्ध	533	GYX1160266	निर्वाचक का नाम : नल्थू जामले पिता का नाम: रूखडिया गृह संख्या : 78 उम्र : 41 लिंग : पुरुष	फोटो उपलब्ध	534	ISQ0275503	निर्वाचक का नाम : रिकू जामले पति का नाम: अनिल गृह संख्या : 78 उम्र : 34 लिंग : महिला	फोटो उपलब्ध
535	ISQ0275495	निर्वाचक का नाम : अनील जामले पिता का नाम: रूखडू गृह संख्या : 78 उम्र : 32 लिंग : पुरुष	फोटो उपलब्ध	536	ISQ1194935	निर्वाचक का नाम : विश्राम गोलकर पिता का नाम: मिसरिया गृह संख्या : 79 उम्र : 60 लिंग : पुरुष	फोटो उपलब्ध	537	ISQ1194448	निर्वाचक का नाम : नवसीबाई गोलकर पति का नाम: विश्राम गृह संख्या : 79 उम्र : 59 लिंग : महिला	फोटो उपलब्ध
538	ISQ0024885	निर्वाचक का नाम : लोभीराम गोलकर पिता का नाम: विश्राम गृह संख्या : 79 उम्र : 39 लिंग : पुरुष	फोटो उपलब्ध	539	ISQ0476085	निर्वाचक का नाम : मंजूबाई गोलकर पति का नाम: राकेश गृह संख्या : 79 उम्र : 34 लिंग : महिला	फोटो उपलब्ध	540	ISQ0476135	निर्वाचक का नाम : पूजाबाई गोलकर पति का नाम: लोभीलाल गृह संख्या : 79 उम्र : 33 लिंग : महिला	फोटो उपलब्ध

541	ISQ0275297	निर्वाचक का नाम : राकेश गोलकर पिता का नाम: विश्राम गृह संख्या : 79 उम्र : 32 लिंग : पुरुष	फोटो उपलब्ध	542	ISQ0629477	निर्वाचक का नाम : मनोज पिता का नाम: विश्राम गृह संख्या : 79 उम्र : 31 लिंग : पुरुष	फोटो उपलब्ध	543	ISQ1333160	निर्वाचक का नाम : किरण पिता का नाम: मनोज गृह संख्या : 79 उम्र : 30 लिंग : महिला	फोटो उपलब्ध
544	ISQ1517226	निर्वाचक का नाम : केकडिया पिता का नाम: मंगत्या गृह संख्या : 80 उम्र : 61 लिंग : पुरुष	फोटो उपलब्ध	545	GYX0306886	निर्वाचक का नाम : सुकलीबाई पिता का नाम: केकडिया गृह संख्या : 80 उम्र : 49 लिंग : महिला	फोटो उपलब्ध	546	ISQ0629485	निर्वाचक का नाम : प्रेमलाल पिता का नाम: केकडिया गृह संख्या : 80 उम्र : 43 लिंग : पुरुष	फोटो उपलब्ध
547	ISQ0629683	निर्वाचक का नाम : कस्तुरीबाई पिता का नाम: प्रेमलाल गृह संख्या : 80 उम्र : 39 लिंग : महिला	फोटो उपलब्ध	548	ISQ1978907	निर्वाचक का नाम : जयसिंह नावें पिता का नाम: प्रेमलाल नावें गृह संख्या : 80 उम्र : 23 लिंग : पुरुष	फोटो उपलब्ध	549	ISQ0941526	निर्वाचक का नाम : लोकडिया पिता का नाम: मंगत्या गृह संख्या : 81 उम्र : 59 लिंग : पुरुष	फोटो उपलब्ध
550	GYX1161215	निर्वाचक का नाम : गंगाबाई पिता का नाम: लोकडिया गृह संख्या : 81 उम्र : 58 लिंग : महिला	फोटो उपलब्ध	551	GYX1273937	निर्वाचक का नाम : सुकमाबाई पिता का नाम: वेस्ता गृह संख्या : 82 उम्र : 62 लिंग : महिला	फोटो उपलब्ध	552	GYX1161371	निर्वाचक का नाम : संतोष पिता का नाम: वेस्ता गृह संख्या : 82 उम्र : 45 लिंग : पुरुष	फोटो उपलब्ध
553	ISQ2021913	निर्वाचक का नाम : बलीराम नावें पिता का नाम: वेस्ता नावें गृह संख्या : 82 उम्र : 45 लिंग : पुरुष	फोटो उपलब्ध	554	ISQ2022010	निर्वाचक का नाम : झीना नावें पिता का नाम: बलीराम नावें गृह संख्या : 82 उम्र : 43 लिंग : महिला	फोटो उपलब्ध	555	GYX1161389	निर्वाचक का नाम : मुन्नीबाई पिता का नाम: सन्तोष गृह संख्या : 82 उम्र : 41 लिंग : महिला	फोटो उपलब्ध
556	ISQ1498070	निर्वाचक का नाम : संजय नावें पिता का नाम: बलीराम नावें गृह संख्या : 82 उम्र : 29 लिंग : पुरुष	फोटो उपलब्ध	557	ISQ2028561	निर्वाचक का नाम : रुमा नावें पिता का नाम: दिनेश नावें गृह संख्या : 82 उम्र : 29 लिंग : महिला	फोटो उपलब्ध	558	ISQ2028637	निर्वाचक का नाम : दिनेश नावें पिता का नाम: बलीराम नावें गृह संख्या : 82 उम्र : 28 लिंग : पुरुष	फोटो उपलब्ध
559	ISQ2029205	निर्वाचक का नाम : प्रमिला नावें पिता का नाम: संजय नावें गृह संख्या : 82 उम्र : 27 लिंग : महिला	फोटो उपलब्ध	560	GYX1160274	निर्वाचक का नाम : जगदीश पिता का नाम: जगन गृह संख्या : 84 उम्र : 41 लिंग : पुरुष	फोटो उपलब्ध	561	ISQ0275321	निर्वाचक का नाम : ईन्दरसिंह पिता का नाम: जगन गृह संख्या : 84 उम्र : 35 लिंग : पुरुष	फोटो उपलब्ध
562	ISQ0275347	निर्वाचक का नाम : संगीता पिता का नाम: जगदीश गृह संख्या : 84 उम्र : 34 लिंग : महिला	फोटो उपलब्ध	563	GYX1161090	निर्वाचक का नाम : भूरीबाई पिता का नाम: फकरिया गृह संख्या : 86 उम्र : 65 लिंग : महिला	फोटो उपलब्ध	564	GYX1273945	निर्वाचक का नाम : रामेश्वर नावें पिता का नाम: फकरिया गृह संख्या : 86 उम्र : 55 लिंग : पुरुष	फोटो उपलब्ध
565	ISQ0170647	निर्वाचक का नाम : दुर्गाबाई नावें पिता का नाम: रामेश्वर गृह संख्या : 86 उम्र : 51 लिंग : महिला	फोटो उपलब्ध	566	ISQ0476226	निर्वाचक का नाम : तुलसीराम पिता का नाम: फकरिया गृह संख्या : 86 उम्र : 50 लिंग : पुरुष	फोटो उपलब्ध	567	GYX1161231	निर्वाचक का नाम : श्रीराम पिता का नाम: फकरिया गृह संख्या : 86 उम्र : 45 लिंग : पुरुष	फोटो उपलब्ध
568	GYX1161249	निर्वाचक का नाम : भूरीबाई पिता का नाम: श्रीराम गृह संख्या : 86 उम्र : 43 लिंग : महिला	फोटो उपलब्ध	569	ISQ1573104	निर्वाचक का नाम : बागमल नावें पिता का नाम: तुलसीराम नावें गृह संख्या : 86 उम्र : 32 लिंग : पुरुष	फोटो उपलब्ध	570	ISQ0629493	निर्वाचक का नाम : राजमल पिता का नाम: रामेश्वर गृह संख्या : 86 उम्र : 31 लिंग : पुरुष	फोटो उपलब्ध

571	ISQ1577055	निर्वाचक का नाम : सकु बाई नावें पति का नाम: बागमल नावें गृह संख्या : 86 उम्र : 30 लिंग : महिला	फोटो उपलब्ध	572	ISQ1735182	निर्वाचक का नाम : सावरी नावें पति का नाम: राजमल नावें गृह संख्या : 86 उम्र : 30 लिंग : महिला	फोटो उपलब्ध	573	ISQ1145762	निर्वाचक का नाम : सोहन नावें पिता का नाम: श्रीराम गृह संख्या : 86 उम्र : 30 लिंग : पुरुष	फोटो उपलब्ध
574	ISQ1285436	निर्वाचक का नाम : रितु नावें पति का नाम: सोहन गृह संख्या : 86 उम्र : 29 लिंग : महिला	फोटो उपलब्ध	575	ISQ1859388	निर्वाचक का नाम : सावित्री नावें पति का नाम: इनेश नावें गृह संख्या : 86 उम्र : 24 लिंग : महिला	फोटो उपलब्ध	576	ISQ1802206	निर्वाचक का नाम : इनेश नावें पिता का नाम: श्रीराम गृह संख्या : 86 उम्र : 23 लिंग : पुरुष	फोटो उपलब्ध
577	ISQ1859487	निर्वाचक का नाम : मुकेश नावें पिता का नाम: श्रीराम नावें गृह संख्या : 86 उम्र : 22 लिंग : पुरुष	फोटो उपलब्ध	578	ISQ2000560	निर्वाचक का नाम : सतीश नावें पिता का नाम: रामेश्वर नावें गृह संख्या : 86 उम्र : 21 लिंग : पुरुष	फोटो उपलब्ध	579	ISQ2179091	निर्वाचक का नाम : गौरी नावें पति का नाम: मुकेश नावें गृह संख्या : 86 उम्र : 19 लिंग : महिला	फोटो उपलब्ध
580	GYX1273713	निर्वाचक का नाम : कचरू पिता का नाम: शंकर गृह संख्या : 86/क उम्र : 73 लिंग : पुरुष	फोटो उपलब्ध	581	ISQ0123778	निर्वाचक का नाम : मंगूबाई पति का नाम: कचरू गृह संख्या : 86/क उम्र : 71 लिंग : महिला	फोटो उपलब्ध	582	GYX1273887	निर्वाचक का नाम : पन्नालाल पिता का नाम: कचरू गृह संख्या : 86/क उम्र : 51 लिंग : पुरुष	फोटो उपलब्ध
583	GYX1273903	निर्वाचक का नाम : सीताराम पिता का नाम: कचरू गृह संख्या : 86/क उम्र : 48 लिंग : पुरुष	फोटो उपलब्ध	584	GYX1273754	निर्वाचक का नाम : उमिलर्ला पति का नाम: पन्नालाल गृह संख्या : 86/क उम्र : 48 लिंग : महिला	फोटो उपलब्ध	585	ISQ0941534	निर्वाचक का नाम : रेखाबाई पति का नाम: सीताराम गृह संख्या : 86/क उम्र : 45 लिंग : महिला	फोटो उपलब्ध
586	ISQ0941567	निर्वाचक का नाम : तुकाराम पिता का नाम: कचरू गृह संख्या : 86/क उम्र : 43 लिंग : पुरुष	फोटो उपलब्ध	587	ISQ1027564	निर्वाचक का नाम : मालती बाई पति का नाम: तुकाराम गृह संख्या : 86/क उम्र : 38 लिंग : महिला	फोटो उपलब्ध	588	ISQ1789262	निर्वाचक का नाम : आरती सोनी पिता का नाम: सीताराम गृह संख्या : 86/क उम्र : 22 लिंग : महिला	फोटो उपलब्ध
589	ISQ2057974	निर्वाचक का नाम : संदीप सोने पिता का नाम: पन्नालाल सोने गृह संख्या : 86/क उम्र : 20 लिंग : पुरुष	फोटो उपलब्ध	590	ISQ0629535	निर्वाचक का नाम : लाडकीबाई पिता का नाम: रमेश गृह संख्या : 87 उम्र : 51 लिंग : महिला	फोटो उपलब्ध	591	ISQ0476234	निर्वाचक का नाम : मनोज पिता का नाम: रमेश गृह संख्या : 87 उम्र : 34 लिंग : पुरुष	फोटो उपलब्ध
592	ISQ1139021	निर्वाचक का नाम : सुनीता भास्करे पति का नाम: मनोज भास्करे गृह संख्या : 87 उम्र : 33 लिंग : महिला	फोटो उपलब्ध	593	ISQ1674803	निर्वाचक का नाम : करण भास्करे पिता का नाम: रमेश भास्करे गृह संख्या : 87 उम्र : 23 लिंग : पुरुष	फोटो उपलब्ध	594	ISQ1857879	निर्वाचक का नाम : लक्ष्मी भास्करे पति का नाम: करण भास्करे गृह संख्या : 87 उम्र : 23 लिंग : महिला	फोटो उपलब्ध
595	ISQ1138957	निर्वाचक का नाम : ताराबाई जायसवाल पति का नाम: लखन जायसवाल गृह संख्या : 92 उम्र : 58 लिंग : महिला	फोटो उपलब्ध	596	ISQ1138973	निर्वाचक का नाम : महेश जायसवाल पिता का नाम: लखन जायसवाल गृह संख्या : 92 उम्र : 33 लिंग : पुरुष	फोटो उपलब्ध	597	ISQ1138981	निर्वाचक का नाम : संतोष जायसवाल पिता का नाम: लखन जायसवाल गृह संख्या : 92 उम्र : 31 लिंग : पुरुष	फोटो उपलब्ध
598	ISQ1138965	निर्वाचक का नाम : काजु बाई जायसवाल पति का नाम: संतोष जायसवाल गृह संख्या : 92 उम्र : 29 लिंग : महिला	फोटो उपलब्ध	599	ISQ1702414	निर्वाचक का नाम : सीमा जायसवाल पति का नाम: महेश जायसवाल गृह संख्या : 92 उम्र : 28 लिंग : महिला	फोटो उपलब्ध	600	ISQ1300045	निर्वाचक का नाम : राधेश्याम घोषले पिता का नाम: जगदीश घोषले गृह संख्या : 116 उम्र : 27 लिंग : पुरुष	फोटो उपलब्ध

विधान सभा क्षेत्र की संख्या व नाम : 181-भीकनगांव
घटक I - परिवर्धन सूची 1 (23-12-2025 से 21-02-2026 तक)

601	1	ISQ2216034
निर्वाचक का नाम : रीना घोसले पति का नाम: राहुल घोसले गृह संख्या : 32/क उम्र : 29 लिंग : महिला		फोटो उपलब्ध

निर्वाचकों का विवरण :							
A) मतदाताओं की संख्या :							
		नामावली का प्रकार	निर्वाचक नामावली की पहचान :	मतदाताओं की संख्या :			
				पुरुष	महिला	तृतीय लिंग	कुल
I	मूल	मूल नामावली	विशेष गहन पुनरीक्षण 2026 की मूल नामावली एवं समस्त अनुपूरकों को एकीकृत कर	309	291	0	600
II	घटक I - परिवर्धन सूची	पूरक 1	विशेष गहन पुनरीक्षण - 2026	0	1	0	1
III	घटक II - विलोपन सूची	पूरक 1	विशेष गहन पुनरीक्षण - 2026	0	0	0	0
IV	लिंग में संशोधन के कारण अंतर			0	0	0	0
पुनरीक्षण के बाद इस नामावली में शुद्ध निर्वाचक (I+II-III+IV)				309	292	0	601
B) संशोधनों की संख्या :							
नामावली का प्रकार		निर्वाचक नामावली की पहचान :		संशोधनों की संख्या :			
पूरक 1		विशेष गहन पुनरीक्षण - 2026		3			

निर्वाचक रजिस्ट्रीकरण अधिकारी द्वारा जारी

E-मृत्यु, S-स्थानांतरित, R-दोहरी प्रविष्टि, M-लापता, Q-अहर्ता नहीं