

## निर्वाचक नामावली 2026 S12 मध्य प्रदेश

विधान सभा क्षेत्र की संख्या, नाम व आरक्षण स्थिति : 181 - भीकनगांव (अ.ज.जा.)		भाग संख्या : : 152																																			
संसदीय निर्वाचन क्षेत्र की संख्या, नाम व आरक्षण स्थिति, जिसमें विधान सभा निर्वाचन क्षेत्र स्थित है : 28 - खण्डवा																																					
<b>1. पुनरीक्षण का विवरण</b>																																					
पुनरीक्षण का वर्ष :	2026	<b>निर्वाचक नामावली की पहचान :</b>																																			
अर्हता तिथि :	01-01-2026	विशेष गहन पुनरीक्षण 2026 की मूल नामावली एवं समस्त अनुपूरकों को एकीकृत कर																																			
पुनरीक्षण का स्वरूप :	विशेष गहन पुनरीक्षण 2026																																				
प्रकाशन की तिथि :	21-02-2026																																				
<b>2. भाग व मतदान क्षेत्र का विवरण :</b>																																					
भाग में आने वाले अनुभागों की संख्या और नाम :																																					
1-ग्राम-बेड़छा		<table style="width: 100%; border-collapse: collapse;"> <tr> <td style="width: 60%;">मुख्य शहर / मुख्य ग्राम</td> <td style="width: 20%;">: बेड़छा</td> <td style="width: 20%;"></td> <td style="width: 20%;"></td> </tr> <tr> <td>वार्ड</td> <td>:</td> <td></td> <td></td> </tr> <tr> <td>पोस्ट ऑफिस</td> <td>:</td> <td>झिरन्या</td> <td></td> </tr> <tr> <td>पुलिस थाना</td> <td>:</td> <td>भीकनगांव</td> <td></td> </tr> <tr> <td>स्थानीय संस्था</td> <td>:</td> <td>बेड़छा</td> <td></td> </tr> <tr> <td>ब्लॉक</td> <td>:</td> <td>झिरन्या</td> <td></td> </tr> <tr> <td>जिला</td> <td>:</td> <td>खरगोन</td> <td></td> </tr> <tr> <td>पिन कोड</td> <td>:</td> <td>451332</td> <td></td> </tr> </table>				मुख्य शहर / मुख्य ग्राम	: बेड़छा			वार्ड	:			पोस्ट ऑफिस	:	झिरन्या		पुलिस थाना	:	भीकनगांव		स्थानीय संस्था	:	बेड़छा		ब्लॉक	:	झिरन्या		जिला	:	खरगोन		पिन कोड	:	451332	
मुख्य शहर / मुख्य ग्राम	: बेड़छा																																				
वार्ड	:																																				
पोस्ट ऑफिस	:	झिरन्या																																			
पुलिस थाना	:	भीकनगांव																																			
स्थानीय संस्था	:	बेड़छा																																			
ब्लॉक	:	झिरन्या																																			
जिला	:	खरगोन																																			
पिन कोड	:	451332																																			
<b>3. मतदान केंद्र का विवरण</b>																																					
मतदान केंद्र की संख्या व नाम :		मतदान केन्द्र की विशेष हैसियत (पुरुष/महिला/सामान्य) :		सामान्य																																	
152 - बेड़छा		इस मतदान क्षेत्र के सहायक (ऑक्जिलियरी) मतदान केन्द्रों की संख्या :		0																																	
मतदान केंद्र का भवन व पता :																																					
आंगनवाड़ी भवन बेड़छा																																					
<b>4. मतदाताओं की संख्या :</b>																																					
आरंभिक क्रम	अंतिम क्रम	मतदाताओं की संख्या																																			
संख्या	संख्या	पुरुष	महिला	तृतीय लिंग	कुल																																
1	808	418	390	0	808																																

निर्वाचक रजिस्ट्रीकरण अधिकारी द्वारा जारी

Nazri Naksha



Google Map View

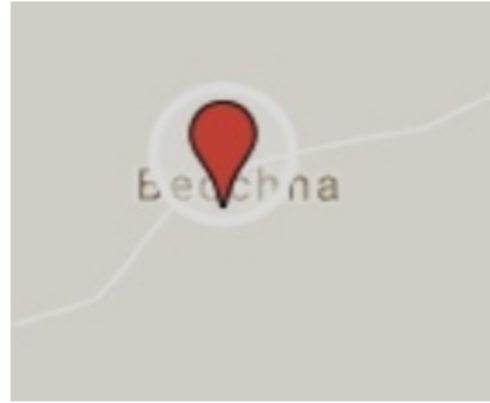

Polling Station Building Front View



मतदान केंद्र के सामने का फ़ोटो



Cad View

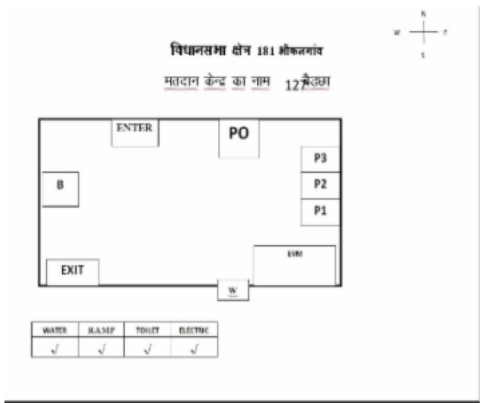

Key MAP View



1 निर्वाचक का नाम : अनिल अखाड़े पिता का नाम: चंदरसिंह अखाड़े गृह संख्या : 1 उम्र : 29 लिंग : पुरुष	ISQ2108413 फोटो उपलब्ध	2 निर्वाचक का नाम : सुनील पिता का नाम: रमेश गृह संख्या : 94 उम्र : 20 लिंग : पुरुष	ISQ2195592 फोटो उपलब्ध	3 निर्वाचक का नाम : अनारसिंह पिता का नाम: रूखडू गृह संख्या : 102 उम्र : 73 लिंग : पुरुष	ISQ1529650 फोटो उपलब्ध
4 निर्वाचक का नाम : चिन्ताराम पिता का नाम: दन्दु गृह संख्या : 102 उम्र : 48 लिंग : पुरुष	GYX1307891 फोटो उपलब्ध	5 निर्वाचक का नाम : राजेश शिंदे पिता का नाम: चिन्ताराम शिंदे गृह संख्या : 102 उम्र : 23 लिंग : पुरुष	ISQ1769637 फोटो उपलब्ध	6 निर्वाचक का नाम : रोशनी शिंदे पति का नाम: राजेश शिंदे गृह संख्या : 102 उम्र : 23 लिंग : महिला	ISQ1874585 फोटो उपलब्ध
7 निर्वाचक का नाम : नन्हीबाई पति का नाम: चिन्ताराम गृह संख्या : 102/क उम्र : 45 लिंग : महिला	GYX1308360 फोटो उपलब्ध	8 निर्वाचक का नाम : आशाराम पिता का नाम: दन्दू गृह संख्या : 102/क उम्र : 43 लिंग : पुरुष	GYX1307941 फोटो उपलब्ध	9 निर्वाचक का नाम : माया पति का नाम: आशाराम गृह संख्या : 102/क उम्र : 41 लिंग : महिला	GYX1308261 फोटो उपलब्ध
10 निर्वाचक का नाम : नाना पिता का नाम: बोंदर गृह संख्या : 103 उम्र : 78 लिंग : पुरुष	GYX1308097 फोटो उपलब्ध	11 निर्वाचक का नाम : लक्ष्मण पिता का नाम: सुखराम गृह संख्या : 103 उम्र : 75 लिंग : पुरुष	ISQ1653955 फोटो उपलब्ध	12 निर्वाचक का नाम : कला पति का नाम: लक्ष्मण गृह संख्या : 103 उम्र : 72 लिंग : महिला	ISQ1646231 फोटो उपलब्ध
13 निर्वाचक का नाम : जानकी पति का नाम: जगदीश गृह संख्या : 103 उम्र : 68 लिंग : महिला	GYX1310648 फोटो उपलब्ध	14 निर्वाचक का नाम : ननु पिता का नाम: सुखराम गृह संख्या : 103 उम्र : 62 लिंग : पुरुष	ISQ0127944 फोटो उपलब्ध	15 निर्वाचक का नाम : जगदीश पिता का नाम: सुखराम गृह संख्या : 103 उम्र : 60 लिंग : पुरुष	GYX1307834 फोटो उपलब्ध
16 निर्वाचक का नाम : रमण पति का नाम: ननु गृह संख्या : 103 उम्र : 55 लिंग : महिला	GYX0335505 फोटो उपलब्ध	17 निर्वाचक का नाम : मोहन पिता का नाम: नाना गृह संख्या : 103 उम्र : 47 लिंग : पुरुष	GYX1307958 फोटो उपलब्ध	18 निर्वाचक का नाम : सेवकराम पिता का नाम: सुखराम गृह संख्या : 103 उम्र : 46 लिंग : पुरुष	GYX1307925 फोटो उपलब्ध
19 निर्वाचक का नाम : फूलाबाई पति का नाम: सेवकराम गृह संख्या : 103 उम्र : 44 लिंग : महिला	GYX1308352 फोटो उपलब्ध	20 निर्वाचक का नाम : दिनेश पिता का नाम: नाना गृह संख्या : 103 उम्र : 42 लिंग : पुरुष	GYX1308113 फोटो उपलब्ध	21 निर्वाचक का नाम : रूपा पति का नाम: दिनेश गृह संख्या : 103 उम्र : 36 लिंग : महिला	ISQ0841247 फोटो उपलब्ध
22 निर्वाचक का नाम : सुनील पिता का नाम: मोहन गृह संख्या : 103 उम्र : 33 लिंग : पुरुष	ISQ0448225 फोटो उपलब्ध	23 निर्वाचक का नाम : शिवलाल जामले पिता का नाम: मोहन गृह संख्या : 103 उम्र : 29 लिंग : पुरुष	ISQ1763820 फोटो उपलब्ध	24 निर्वाचक का नाम : दीपक पिता का नाम: जगदीश गृह संख्या : 103 उम्र : 28 लिंग : पुरुष	ISQ1569649 फोटो उपलब्ध
25 निर्वाचक का नाम : अजय पिता का नाम: जगदीश गृह संख्या : 103 उम्र : 26 लिंग : पुरुष	ISQ1739788 फोटो उपलब्ध	26 निर्वाचक का नाम : मिता जामले पति का नाम: शिवलाल गृह संख्या : 103 उम्र : 26 लिंग : महिला	ISQ1763796 फोटो उपलब्ध	27 निर्वाचक का नाम : विजय सिंदे पिता का नाम: सेवकराम गृह संख्या : 103 उम्र : 25 लिंग : पुरुष	ISQ1763762 फोटो उपलब्ध
28 निर्वाचक का नाम : नरेंद्र सिंदे पिता का नाम: ननु गृह संख्या : 103 उम्र : 25 लिंग : पुरुष	ISQ1806850 फोटो उपलब्ध	29 निर्वाचक का नाम : संगीता पति का नाम: दिपक गृह संख्या : 103 उम्र : 24 लिंग : महिला	ISQ1684166 फोटो उपलब्ध	30 निर्वाचक का नाम : उर्मिला पति का नाम: रमेश गृह संख्या : 103/क उम्र : 39 लिंग : महिला	ISQ0841254 फोटो उपलब्ध

31	ISQ2008779	निर्वाचक का नाम : रोहित शिंदे पिता का नाम: रमेश शिंदे गृह संख्या : 103/क उम्र : 20 लिंग : पुरुष	फोटो उपलब्ध	32	GYX1421908	निर्वाचक का नाम : रमेश पिता का नाम: लक्ष्मण गृह संख्या : 103/क उम्र : 43 लिंग : पुरुष	फोटो उपलब्ध	33	GYX1310127	निर्वाचक का नाम : कालू पिता का नाम: नानकराम गृह संख्या : 103/क उम्र : 43 लिंग : पुरुष	फोटो उपलब्ध
34	ISQ0125252	निर्वाचक का नाम : राजू पति का नाम: प्रताप गृह संख्या : 103/क उम्र : 41 लिंग : महिला	फोटो उपलब्ध	35	GYX1308584	निर्वाचक का नाम : शांतिलाल पिता का नाम: ध्याना गृह संख्या : 104 उम्र : 70 लिंग : पुरुष	फोटो उपलब्ध	36	ISQ1646256	निर्वाचक का नाम : रेशम पति का नाम: शांतिलाल गृह संख्या : 104 उम्र : 67 लिंग : महिला	फोटो उपलब्ध
37	ISQ0949990	निर्वाचक का नाम : ललतईबाई पति का नाम: दन्डू गृह संख्या : 104 उम्र : 52 लिंग : महिला	फोटो उपलब्ध	38	ISQ0950014	निर्वाचक का नाम : सुरेश पिता का नाम: शांतिलाल गृह संख्या : 104 उम्र : 35 लिंग : पुरुष	फोटो उपलब्ध	39	ISQ0282244	निर्वाचक का नाम : मनीषा पति का नाम: सुरेश गृह संख्या : 104 उम्र : 34 लिंग : महिला	फोटो उपलब्ध
40	ISQ1029743	निर्वाचक का नाम : सतीश पिता का नाम: शांतिलाल गृह संख्या : 104 उम्र : 30 लिंग : पुरुष	फोटो उपलब्ध	41	ISQ2188035	निर्वाचक का नाम : सीमा शिंदे पिता का नाम: शांतिलाल शिंदे गृह संख्या : 104 उम्र : 26 लिंग : महिला	फोटो उपलब्ध	42	ISQ1771393	निर्वाचक का नाम : रूपाली सिंदे पिता का नाम: अशोक गृह संख्या : 104 उम्र : 23 लिंग : महिला	फोटो उपलब्ध
43	GYX1309715	निर्वाचक का नाम : अशोक पिता का नाम: ध्याना गृह संख्या : 104/क उम्र : 47 लिंग : पुरुष	फोटो उपलब्ध	44	GYX1309707	निर्वाचक का नाम : संजय पति का नाम: अशोक गृह संख्या : 104/क उम्र : 45 लिंग : महिला	फोटो उपलब्ध	45	ISQ1611219	निर्वाचक का नाम : वतन पिता का नाम: अशोक गृह संख्या : 104 क उम्र : 24 लिंग : पुरुष	फोटो उपलब्ध
46	GYX1308188	निर्वाचक का नाम : कलाबाई पति का नाम: कुडरया गृह संख्या : 105 उम्र : 75 लिंग : महिला	फोटो उपलब्ध	47	GYX1308659	निर्वाचक का नाम : ताराचन्द पिता का नाम: बाबू गृह संख्या : 106 उम्र : 55 लिंग : पुरुष	फोटो उपलब्ध	48	GYX1310598	निर्वाचक का नाम : सुबड पति का नाम: ताराचन्द गृह संख्या : 106 उम्र : 52 लिंग : महिला	फोटो उपलब्ध
49	ISQ1782200	निर्वाचक का नाम : आकाश सिंदे पिता का नाम: ताराचंद गृह संख्या : 106 उम्र : 23 लिंग : पुरुष	फोटो उपलब्ध	50	GYX1307883	निर्वाचक का नाम : तिलक पिता का नाम: रामसिंह गृह संख्या : 107 उम्र : 56 लिंग : पुरुष	फोटो उपलब्ध	51	ISQ0481416	निर्वाचक का नाम : कालू पिता का नाम: तिलोक गृह संख्या : 107 उम्र : 33 लिंग : पुरुष	फोटो उपलब्ध
52	ISQ1772862	निर्वाचक का नाम : भागीरथ सिंदे पिता का नाम: तिलक गृह संख्या : 107 उम्र : 27 लिंग : पुरुष	फोटो उपलब्ध	53	ISQ1646264	निर्वाचक का नाम : गोविन्द शिन्दे पिता का नाम: सुखराम गृह संख्या : 108 उम्र : 58 लिंग : पुरुष	फोटो उपलब्ध	54	ISQ1646272	निर्वाचक का नाम : रेखा बाई शिंदे पति का नाम: गोविंद गृह संख्या : 108 उम्र : 55 लिंग : महिला	फोटो उपलब्ध
55	ISQ0950030	निर्वाचक का नाम : चन्दु पिता का नाम: गोविन्द गृह संख्या : 108 उम्र : 35 लिंग : पुरुष	फोटो उपलब्ध	56	ISQ0645796	निर्वाचक का नाम : रीना पति का नाम: चन्दु गृह संख्या : 108 उम्र : 31 लिंग : महिला	फोटो उपलब्ध	57	ISQ0645978	निर्वाचक का नाम : शांताबाई पति का नाम: छोटया गृह संख्या : 110 उम्र : 77 लिंग : महिला	फोटो उपलब्ध
58	ISQ1646280	निर्वाचक का नाम : रमेश पिता का नाम: छोटया गृह संख्या : 110 उम्र : 56 लिंग : पुरुष	फोटो उपलब्ध	59	ISQ1646298	निर्वाचक का नाम : बसन्ती पति का नाम: रमेश गृह संख्या : 110 उम्र : 53 लिंग : महिला	फोटो उपलब्ध	60	ISQ1684141	निर्वाचक का नाम : काली पति का नाम: शिवा गृह संख्या : 110 उम्र : 28 लिंग : महिला	फोटो उपलब्ध

61	ISQ1470640	निर्वाचक का नाम : शिवा पिता का नाम: रमेश गृह संख्या : 110 उम्र : 26 लिंग : पुरुष	फोटो उपलब्ध	62	GYX0335596	निर्वाचक का नाम : सुखराम शिंदे पिता का नाम: गोपाल गृह संख्या : 111 उम्र : 68 लिंग : पुरुष	फोटो उपलब्ध	63	GYX0335604	निर्वाचक का नाम : द्रोपता बाई शिंदे पिता का नाम: सुखराम गृह संख्या : 111 उम्र : 65 लिंग : महिला	फोटो उपलब्ध
64	ISQ0950055	निर्वाचक का नाम : पप्पू शिन्दे पिता का नाम: सुखराम गृह संख्या : 111 उम्र : 39 लिंग : पुरुष	फोटो उपलब्ध	65	ISQ0950071	निर्वाचक का नाम : संजुला शिंदे पिता का नाम: पप्पू गृह संख्या : 111 उम्र : 37 लिंग : महिला	फोटो उपलब्ध	66	GYX0335620	निर्वाचक का नाम : कैलाश पिता का नाम: बाबुलाल गृह संख्या : 112 उम्र : 70 लिंग : पुरुष	फोटो उपलब्ध
67	ISQ1529817	निर्वाचक का नाम : ग्यारसी पिता का नाम: कैलाश गृह संख्या : 112 उम्र : 65 लिंग : महिला	फोटो उपलब्ध	68	ISQ0950097	निर्वाचक का नाम : श्यामलाल दागोडे पिता का नाम: कैलाश गृह संख्या : 112 उम्र : 38 लिंग : पुरुष	फोटो उपलब्ध	69	ISQ0950105	निर्वाचक का नाम : रेखाबाई पिता का नाम: श्यामलाल गृह संख्या : 112 उम्र : 36 लिंग : महिला	फोटो उपलब्ध
70	ISQ0481424	निर्वाचक का नाम : संजय पिता का नाम: कैलाश गृह संख्या : 112 उम्र : 34 लिंग : पुरुष	फोटो उपलब्ध	71	ISQ1294461	निर्वाचक का नाम : रिकू बाई पिता का नाम: संजय गृह संख्या : 112 उम्र : 29 लिंग : महिला	फोटो उपलब्ध	72	ISQ1146497	निर्वाचक का नाम : विजय पिता का नाम: कैलाश गृह संख्या : 112 उम्र : 28 लिंग : पुरुष	फोटो उपलब्ध
73	ISQ1146430	निर्वाचक का नाम : पार्वती पिता का नाम: विजय गृह संख्या : 112 उम्र : 27 लिंग : महिला	फोटो उपलब्ध	74	ISQ1435882	निर्वाचक का नाम : सिंधु दागोडे पिता का नाम: कैलाश गृह संख्या : 112 उम्र : 26 लिंग : पुरुष	फोटो उपलब्ध	75	ISQ1677491	निर्वाचक का नाम : पूजा दांगोडे पिता का नाम: सिंधु दांगोडे गृह संख्या : 112 उम्र : 23 लिंग : महिला	फोटो उपलब्ध
76	ISQ1529734	निर्वाचक का नाम : जमनाबाई पिता का नाम: दन्दु गृह संख्या : 113 उम्र : 70 लिंग : महिला	फोटो उपलब्ध	77	ISQ1653930	निर्वाचक का नाम : फूलचन्द पिता का नाम: रुखड़या गृह संख्या : 114 उम्र : 70 लिंग : पुरुष	फोटो उपलब्ध	78	GYX0335687	निर्वाचक का नाम : राजन पिता का नाम: फूलचन्द गृह संख्या : 114 उम्र : 50 लिंग : पुरुष	फोटो उपलब्ध
79	ISQ0950121	निर्वाचक का नाम : बस्करबाई पिता का नाम: धर्मेन्द्र गृह संख्या : 114क उम्र : 38 लिंग : महिला	फोटो उपलब्ध	80	GYX1308881	निर्वाचक का नाम : धर्मेन्द्र पिता का नाम: फूलचंद गृह संख्या : 114/क उम्र : 43 लिंग : पुरुष	फोटो उपलब्ध	81	ISQ2007680	निर्वाचक का नाम : सावन शिंदे शिंदे पिता का नाम: धर्मेन्द्र शिंदे गृह संख्या : 114/क उम्र : 21 लिंग : पुरुष	फोटो उपलब्ध
82	GYX1310580	निर्वाचक का नाम : सेवन्तीबाई पिता का नाम: राजन गृह संख्या : 116 उम्र : 49 लिंग : महिला	फोटो उपलब्ध	83	ISQ1529775	निर्वाचक का नाम : चम्पाबाई पिता का नाम: गोटया गृह संख्या : 117 उम्र : 70 लिंग : महिला	फोटो उपलब्ध	84	GYX1308865	निर्वाचक का नाम : नानकराम पिता का नाम: गोटया गृह संख्या : 117 उम्र : 48 लिंग : पुरुष	फोटो उपलब्ध
85	ISQ0950147	निर्वाचक का नाम : रामदास पिता का नाम: गोटिया गृह संख्या : 117 उम्र : 36 लिंग : पुरुष	फोटो उपलब्ध	86	ISQ0950162	निर्वाचक का नाम : मायाबाई पिता का नाम: रामदास गृह संख्या : 117 उम्र : 36 लिंग : महिला	फोटो उपलब्ध	87	ISQ1408731	निर्वाचक का नाम : अर्जुन पिता का नाम: नानकराम गृह संख्या : 117 उम्र : 25 लिंग : पुरुष	फोटो उपलब्ध
88	ISQ1764265	निर्वाचक का नाम : शुभम शिंदे पिता का नाम: नानकराम शिंदे गृह संख्या : 117 उम्र : 24 लिंग : पुरुष	फोटो उपलब्ध	89	ISQ2126399	निर्वाचक का नाम : पूजा शिंदे पिता का नाम: अर्जुन शिंदे गृह संख्या : 117 उम्र : 20 लिंग : महिला	फोटो उपलब्ध	90	ISQ2140747	निर्वाचक का नाम : रोहित शिंदे पिता का नाम: नानकराम शिंदे गृह संख्या : 117 उम्र : 21 लिंग : पुरुष	फोटो उपलब्ध

91	ISQ1529759	निर्वाचक का नाम : जसवन्त पिता का नाम: सखाराम गृह संख्या : 118 उम्र : 70 लिंग : पुरुष	फोटो उपलब्ध	# 92	ISQ0127969	निर्वाचक का नाम : राधाबाई पति का नाम: जसवंत शिंदे गृह संख्या : 118 उम्र : 60 लिंग : महिला	फोटो उपलब्ध	93	ISQ2135044	निर्वाचक का नाम : सुमित शिंदे पिता का नाम: जसवंत शिंदे गृह संख्या : 118 उम्र : 19 लिंग : पुरुष	फोटो उपलब्ध
94	ISQ0850289	निर्वाचक का नाम : दिपक पिता का नाम: किशोर गृह संख्या : 119क उम्र : 31 लिंग : पुरुष	फोटो उपलब्ध	95	ISQ1410554	निर्वाचक का नाम : प्रकाश निगवाल पिता का नाम: किशोर गृह संख्या : 119 क उम्र : 30 लिंग : पुरुष	फोटो उपलब्ध	96	ISQ2148278	निर्वाचक का नाम : सुमित निगवाल पिता का नाम: भगवान सिंह निगवाल गृह संख्या : 119/क उम्र : 21 लिंग : पुरुष	फोटो उपलब्ध
97	ISQ1693266	निर्वाचक का नाम : सुरज पिता का नाम: किशोर गृह संख्या : 119 क उम्र : 26 लिंग : पुरुष	फोटो उपलब्ध	98	GYX1309483	निर्वाचक का नाम : तेरसिंह पिता का नाम: नरसिंह गृह संख्या : 119/क उम्र : 83 लिंग : पुरुष	फोटो उपलब्ध	99	GYX1308204	निर्वाचक का नाम : रंभा पति का नाम: तेरसिंह गृह संख्या : 119/क उम्र : 78 लिंग : महिला	फोटो उपलब्ध
100	GYX1307990	निर्वाचक का नाम : किशोर पिता का नाम: तेरसिंह गृह संख्या : 119/क उम्र : 50 लिंग : पुरुष	फोटो उपलब्ध	101	GYX1309418	निर्वाचक का नाम : रामेश्वर पिता का नाम: कुडटिया गृह संख्या : 119/क उम्र : 48 लिंग : पुरुष	फोटो उपलब्ध	102	GYX1308220	निर्वाचक का नाम : राधा पति का नाम: किशोर गृह संख्या : 119/क उम्र : 47 लिंग : महिला	फोटो उपलब्ध
103	ISQ0236687	निर्वाचक का नाम : भगवान पिता का नाम: तेरसिंह गृह संख्या : 119/क उम्र : 45 लिंग : पुरुष	फोटो उपलब्ध	104	ISQ1266923	निर्वाचक का नाम : सुमनबाई पति का नाम: भगवान गृह संख्या : 119/क उम्र : 44 लिंग : महिला	फोटो उपलब्ध	105	GYX1308808	निर्वाचक का नाम : अनिता पति का नाम: रामेश्वर गृह संख्या : 119/क उम्र : 43 लिंग : महिला	फोटो उपलब्ध
106	ISQ0127977	निर्वाचक का नाम : बाधू पिता का नाम: मोहन गृह संख्या : 120 उम्र : 70 लिंग : पुरुष	फोटो उपलब्ध	107	ISQ0481358	निर्वाचक का नाम : सन्तु पति का नाम: बाधू गृह संख्या : 120 उम्र : 56 लिंग : महिला	फोटो उपलब्ध	108	ISQ0282046	निर्वाचक का नाम : लालसिंग पिता का नाम: बाधू गृह संख्या : 120 उम्र : 40 लिंग : पुरुष	फोटो उपलब्ध
109	ISQ0282038	निर्वाचक का नाम : तारसिंह पिता का नाम: बाधू गृह संख्या : 120 उम्र : 37 लिंग : पुरुष	फोटो उपलब्ध	110	ISQ0481440	निर्वाचक का नाम : नीला पति का नाम: तारसिंह गृह संख्या : 120 उम्र : 36 लिंग : महिला	फोटो उपलब्ध	111	ISQ1573062	निर्वाचक का नाम : नहरसिंह जमरे पिता का नाम: बाधू जमरे गृह संख्या : 120 उम्र : 27 लिंग : पुरुष	फोटो उपलब्ध
112	ISQ1933076	निर्वाचक का नाम : मनीषा जमरे पिता का नाम: बाधू जमरे गृह संख्या : 120 उम्र : 22 लिंग : महिला	फोटो उपलब्ध	113	ISQ1899996	निर्वाचक का नाम : ग्यारसी जमरे पति का नाम: लालसिंह जमरे गृह संख्या : 120 बेड़छा उम्र : 41 लिंग : महिला	फोटो उपलब्ध	114	ISQ0084277	निर्वाचक का नाम : झंतीबाई पति का नाम: हाटू गृह संख्या : 122 उम्र : 70 लिंग : महिला	फोटो उपलब्ध
115	ISQ0084285	निर्वाचक का नाम : सुरेश पिता का नाम: हाटू गृह संख्या : 122 उम्र : 49 लिंग : पुरुष	फोटो उपलब्ध	116	ISQ0084293	निर्वाचक का नाम : मंगलीबाई पति का नाम: सुरेश गृह संख्या : 122 उम्र : 47 लिंग : महिला	फोटो उपलब्ध	117	ISQ0481457	निर्वाचक का नाम : धानसिंह पिता का नाम: हाटू गृह संख्या : 122 उम्र : 39 लिंग : महिला	फोटो उपलब्ध
118	ISQ1684299	निर्वाचक का नाम : कैलाश पिता का नाम: सुरेश गृह संख्या : 122 उम्र : 28 लिंग : पुरुष	फोटो उपलब्ध	119	ISQ1693308	निर्वाचक का नाम : श्यानी पति का नाम: कैलाश गृह संख्या : 122 उम्र : 28 लिंग : महिला	फोटो उपलब्ध	120	ISQ1802040	निर्वाचक का नाम : सुनील जमरे पिता का नाम: सुरेश गृह संख्या : 122 उम्र : 25 लिंग : पुरुष	फोटो उपलब्ध

121	ISQ1802677	निर्वाचक का नाम : अनिल जमरे पिता का नाम: सुरेश गृह संख्या : 122 उम्र : 22 लिंग : पुरुष	122	ISQ1529932	निर्वाचक का नाम : फत्तू पिता का नाम: मोहन गृह संख्या : 123 उम्र : 74 लिंग : पुरुष	123	GYX0335794	निर्वाचक का नाम : जगन पिता का नाम: फत्तू गृह संख्या : 123 उम्र : 58 लिंग : पुरुष
124	ISQ0221903	निर्वाचक का नाम : गिरधारी पिता का नाम: फत्तू गृह संख्या : 123 उम्र : 50 लिंग : पुरुष	125	ISQ1294529	निर्वाचक का नाम : पिंकी जमरे पति का नाम: अलसिंह जमरे गृह संख्या : 123 उम्र : 29 लिंग : महिला	126	ISQ1294503	निर्वाचक का नाम : अलसिंह जमरे पिता का नाम: जगन जमरे गृह संख्या : 123 उम्र : 28 लिंग : पुरुष
127	ISQ1977925	निर्वाचक का नाम : महेश जमरे पिता का नाम: जगन जमरे गृह संख्या : 123 उम्र : 28 लिंग : पुरुष	128	ISQ1976794	निर्वाचक का नाम : सुकमा जमरे पति का नाम: महेश जमरे गृह संख्या : 123 उम्र : 26 लिंग : महिला	129	ISQ2169621	निर्वाचक का नाम : आदेश जमरे पिता का नाम: जगन जमरे गृह संख्या : 123 उम्र : 25 लिंग : पुरुष
130	ISQ2138824	निर्वाचक का नाम : संगीता जमरे पिता का नाम: जगन जमरे गृह संख्या : 123 उम्र : 23 लिंग : महिला	131	ISQ2169761	निर्वाचक का नाम : स्वदेश जमरे पिता का नाम: जगन जमरे गृह संख्या : 123 उम्र : 19 लिंग : पुरुष	132	ISQ0084301	निर्वाचक का नाम : मालसिंह पिता का नाम: फत्तू गृह संख्या : 123/क उम्र : 49 लिंग : पुरुष
133	ISQ0221911	निर्वाचक का नाम : दुरली बाई जमरे पति का नाम: मालसिंह गृह संख्या : 123/क उम्र : 45 लिंग : महिला	134	ISQ0127985	निर्वाचक का नाम : कालीबाई पति का नाम: जगन गृह संख्या : 123/क उम्र : 43 लिंग : महिला	135	GYX1307842	निर्वाचक का नाम : राल्या पिता का नाम: रामसिंह गृह संख्या : 124 उम्र : 70 लिंग : पुरुष
136	ISQ1646306	निर्वाचक का नाम : कुसुमा पति का नाम: राल्या गृह संख्या : 124 उम्र : 65 लिंग : महिला	137	ISQ1973106	निर्वाचक का नाम : प्रकाश रावत पिता का नाम: राल्या गृह संख्या : 124 उम्र : 21 लिंग : पुरुष	138	ISQ1777440	निर्वाचक का नाम : मेहताब रावत पिता का नाम: मलजी गृह संख्या : 124क उम्र : 24 लिंग : पुरुष
139	GYX1308949	निर्वाचक का नाम : जमना पति का नाम: मलजी गृह संख्या : 124/क उम्र : 42 लिंग : महिला	140	ISQ0647123	निर्वाचक का नाम : रूमाबाई पति का नाम: छतरसिंह गृह संख्या : 125 उम्र : 71 लिंग : महिला	141	GYX0335828	निर्वाचक का नाम : रंगली पति का नाम: रमेश गृह संख्या : 125 उम्र : 65 लिंग : महिला
142	ISQ0647131	निर्वाचक का नाम : भूरसिंह पिता का नाम: छतरसिंह गृह संख्या : 125 उम्र : 41 लिंग : पुरुष	143	ISQ0647149	निर्वाचक का नाम : माला दूडे पति का नाम: भूरसिंह गृह संख्या : 125 उम्र : 39 लिंग : महिला	144	ISQ0950188	निर्वाचक का नाम : प्रताप पिता का नाम: रमेश गृह संख्या : 125 उम्र : 38 लिंग : पुरुष
145	ISQ0990614	निर्वाचक का नाम : साइमल पिता का नाम: रमेश गृह संख्या : 125 उम्र : 35 लिंग : पुरुष	146	ISQ1468222	निर्वाचक का नाम : भावसिंग पिता का नाम: रमेश गृह संख्या : 125 उम्र : 28 लिंग : पुरुष	147	ISQ1468131	निर्वाचक का नाम : सीमा पति का नाम: भावसिंग गृह संख्या : 125 उम्र : 27 लिंग : महिला
148	GYX0335836	निर्वाचक का नाम : जामसिंह पिता का नाम: नाथू गृह संख्या : 126 उम्र : 75 लिंग : पुरुष	149	GYX1309434	निर्वाचक का नाम : ख्यालीबाई पति का नाम: जामसिंह गृह संख्या : 126 उम्र : 68 लिंग : महिला	150	GYX1309129	निर्वाचक का नाम : देवा पिता का नाम: वाल्या गृह संख्या : 126 उम्र : 48 लिंग : पुरुष

151	GYX1307859	निर्वाचक का नाम : सोमला पिता का नाम: सिगदार गृह संख्या : 126 उम्र : 43 लिंग : पुरुष	फोटो उपलब्ध	152	GYX1309160	निर्वाचक का नाम : दुर्गाबाई पति का नाम: देवा गृह संख्या : 126 उम्र : 43 लिंग : महिला	फोटो उपलब्ध	153	ISQ0950212	निर्वाचक का नाम : दिनेश पिता का नाम: जामसिंग गृह संख्या : 126 उम्र : 37 लिंग : पुरुष	फोटो उपलब्ध
154	ISQ0950220	निर्वाचक का नाम : रेखाबाई पति का नाम: दिनेश गृह संख्या : 126 उम्र : 36 लिंग : महिला	फोटो उपलब्ध	155	ISQ0988808	निर्वाचक का नाम : बनसिंह पिता का नाम: जामसिंह गृह संख्या : 126 उम्र : 35 लिंग : पुरुष	फोटो उपलब्ध	156	ISQ1294404	निर्वाचक का नाम : शारदा बाई पति का नाम: बनसिंह गृह संख्या : 126 उम्र : 30 लिंग : महिला	फोटो उपलब्ध
157	ISQ2126381	निर्वाचक का नाम : मेंदू अखाडे पति का नाम: कमल अखाडे गृह संख्या : 126 उम्र : 25 लिंग : महिला	फोटो उपलब्ध	158	ISQ1739879	निर्वाचक का नाम : कमल अखाडे पिता का नाम: सोमला अखाडे गृह संख्या : 126 उम्र : 24 लिंग : पुरुष	फोटो उपलब्ध	159	ISQ2163657	निर्वाचक का नाम : महेश अखाडे पिता का नाम: सोमला अखाडे गृह संख्या : 126 उम्र : 20 लिंग : पुरुष	फोटो उपलब्ध
160	ISQ1927102	निर्वाचक का नाम : शीतल शिंदे पति का नाम: सुरज सिंदे गृह संख्या : 126 बेड़छा उम्र : 23 लिंग : महिला	फोटो उपलब्ध	161	ISQ1886720	निर्वाचक का नाम : सुरज शिंदे पिता का नाम: देवा शिंदे गृह संख्या : 126 बेड़छा उम्र : 22 लिंग : पुरुष	फोटो उपलब्ध	162	GYX1309350	निर्वाचक का नाम : कलाबाई पति का नाम: सोमला गृह संख्या : 126/क उम्र : 41 लिंग : महिला	फोटो उपलब्ध
163	ISQ0128009	निर्वाचक का नाम : सिगदार पिता का नाम: रमला गृह संख्या : 127 उम्र : 80 लिंग : पुरुष	फोटो उपलब्ध	164	GYX0335844	निर्वाचक का नाम : चम्पाबाई पति का नाम: सिगदार गृह संख्या : 127 उम्र : 75 लिंग : महिला	फोटो उपलब्ध	165	ISQ0950246	निर्वाचक का नाम : बदा पिता का नाम: रमला गृह संख्या : 127 उम्र : 58 लिंग : पुरुष	फोटो उपलब्ध
166	ISQ0084319	निर्वाचक का नाम : धनीबाई पति का नाम: बदो गृह संख्या : 127 उम्र : 55 लिंग : महिला	फोटो उपलब्ध	167	ISQ0481465	निर्वाचक का नाम : बहादर पिता का नाम: सिगदार गृह संख्या : 127 उम्र : 35 लिंग : पुरुष	फोटो उपलब्ध	168	ISQ0481473	निर्वाचक का नाम : ममता पति का नाम: बहादर गृह संख्या : 127 उम्र : 33 लिंग : महिला	फोटो उपलब्ध
169	ISQ1739770	निर्वाचक का नाम : मुकेश पिता का नाम: बदा गृह संख्या : 127 उम्र : 23 लिंग : पुरुष	फोटो उपलब्ध	170	GYX0335885	निर्वाचक का नाम : गोरेलाल पिता का नाम: नवलसिंह गृह संख्या : 128 उम्र : 65 लिंग : पुरुष	फोटो उपलब्ध	171	ISQ1529858	निर्वाचक का नाम : मन्गलीबाई पति का नाम: गोरेलाल गृह संख्या : 128 उम्र : 62 लिंग : महिला	फोटो उपलब्ध
172	ISQ1530039	निर्वाचक का नाम : रामसिंह पिता का नाम: नवलसिंह गृह संख्या : 128 उम्र : 60 लिंग : पुरुष	फोटो उपलब्ध	173	ISQ0026955	निर्वाचक का नाम : शायदाबाई पति का नाम: रामसिंह गृह संख्या : 128 उम्र : 57 लिंग : महिला	फोटो उपलब्ध	174	ISQ0214809	निर्वाचक का नाम : मीराबाई पति का नाम: विक्रम गृह संख्या : 128 उम्र : 37 लिंग : महिला	फोटो उपलब्ध
175	ISQ0950261	निर्वाचक का नाम : विक्रम पिता का नाम: रामसिंह गृह संख्या : 128 उम्र : 36 लिंग : पुरुष	फोटो उपलब्ध	176	ISQ0481499	निर्वाचक का नाम : राजेश पिता का नाम: रामसिंह गृह संख्या : 128 उम्र : 34 लिंग : पुरुष	फोटो उपलब्ध	177	ISQ0481374	निर्वाचक का नाम : मीरा पति का नाम: राजेश गृह संख्या : 128 उम्र : 34 लिंग : महिला	फोटो उपलब्ध
178	ISQ0481481	निर्वाचक का नाम : कैलाश पिता का नाम: गोरेलाल गृह संख्या : 12812 उम्र : 34 लिंग : पुरुष	फोटो उपलब्ध	179	ISQ0481366	निर्वाचक का नाम : भूरसिंह पिता का नाम: रामसिंह गृह संख्या : 128 उम्र : 33 लिंग : पुरुष	फोटो उपलब्ध	180	ISQ1773746	निर्वाचक का नाम : शारदा अखाडे पति का नाम: भूरसिंह गृह संख्या : 128 उम्र : 33 लिंग : महिला	फोटो उपलब्ध

181 निर्वाचक का नाम : सुरली पति का नाम: कैलाश गृह संख्या : 128 उम्र : 32 लिंग : महिला	ISQ0481507 फोटो उपलब्ध	182 निर्वाचक का नाम : झुमा बाई पति का नाम: कालुसिंह गृह संख्या : 128 उम्र : 32 लिंग : महिला	ISQ1294420 फोटो उपलब्ध	183 निर्वाचक का नाम : कालुसिंग पिता का नाम: गोरेलाल गृह संख्या : 128 उम्र : 31 लिंग : पुरुष	ISQ0647164 फोटो उपलब्ध
184 निर्वाचक का नाम : लीला आखाडे पति का नाम: सुनील गृह संख्या : 128 उम्र : 28 लिंग : महिला	ISQ1773720 फोटो उपलब्ध	185 निर्वाचक का नाम : सुनील आखाडे पिता का नाम: गोरेलाल गृह संख्या : 128 उम्र : 28 लिंग : पुरुष	ISQ1776160 फोटो उपलब्ध	186 निर्वाचक का नाम : राहुल अखाडे पिता का नाम: रामसिंह अखाडे गृह संख्या : 128 उम्र : 26 लिंग : पुरुष	ISQ1571280 फोटो उपलब्ध
187 निर्वाचक का नाम : सुमन पति का नाम: भगवान गृह संख्या : 128/क उम्र : 31 लिंग : महिला	ISQ0645986 फोटो उपलब्ध	188 निर्वाचक का नाम : पिड्या पिता का नाम: भादू गृह संख्या : 129 उम्र : 85 लिंग : पुरुष	GYX1308998 फोटो उपलब्ध	189 निर्वाचक का नाम : कलाबाई पति का नाम: मदन गृह संख्या : 129 उम्र : 80 लिंग : महिला	ISQ0221937 फोटो उपलब्ध
190 निर्वाचक का नाम : ज्ञानसिंह पिता का नाम: पिड्या गृह संख्या : 129 उम्र : 55 लिंग : पुरुष	GYX0335927 फोटो उपलब्ध	191 निर्वाचक का नाम : सीमा पति का नाम: मदन गृह संख्या : 129 उम्र : 44 लिंग : महिला	ISQ1468321 फोटो उपलब्ध	192 निर्वाचक का नाम : भुवानसिंह पिता का नाम: पिड्या गृह संख्या : 129 उम्र : 42 लिंग : पुरुष	ISQ0481556 फोटो उपलब्ध
193 निर्वाचक का नाम : फंदी पति का नाम: भुवानसिंह गृह संख्या : 129 उम्र : 39 लिंग : महिला	ISQ0481572 फोटो उपलब्ध	194 निर्वाचक का नाम : पानू पति का नाम: ज्वानसिंह गृह संख्या : 129 उम्र : 35 लिंग : महिला	ISQ0481523 फोटो उपलब्ध	195 निर्वाचक का नाम : जवानसिंह पिता का नाम: पिड्या गृह संख्या : 129 उम्र : 33 लिंग : पुरुष	ISQ1294255 फोटो उपलब्ध
196 निर्वाचक का नाम : सुरेश पिता का नाम: ज्ञानसिंह गृह संख्या : 129 उम्र : 32 लिंग : पुरुष	ISQ0481515 फोटो उपलब्ध	197 निर्वाचक का नाम : मीरा बाई पति का नाम: सुरेश गृह संख्या : 129 उम्र : 30 लिंग : महिला	ISQ1294438 फोटो उपलब्ध	198 निर्वाचक का नाम : महेश पिता का नाम: ग्यानसिंग गृह संख्या : 129 उम्र : 28 लिंग : पुरुष	ISQ1470798 फोटो उपलब्ध
199 निर्वाचक का नाम : बसंती जमरे पिता का नाम: मदन गृह संख्या : 129 उम्र : 26 लिंग : महिला	ISQ1782382 फोटो उपलब्ध	200 निर्वाचक का नाम : अर्जुन पिता का नाम: ध्यानसिंह गृह संख्या : 129 क उम्र : 26 लिंग : पुरुष	ISQ1739895 फोटो उपलब्ध	201 निर्वाचक का नाम : संगीता अखाडे पिता का नाम: ध्यानसिंग गृह संख्या : 129क उम्र : 23 लिंग : महिला	ISQ1773753 फोटो उपलब्ध
202 निर्वाचक का नाम : मुंजीबाई पति का नाम: ज्ञानसिंह गृह संख्या : 129/क उम्र : 51 लिंग : महिला	ISQ0221945 फोटो उपलब्ध	203 निर्वाचक का नाम : ध्यानसिंह पिता का नाम: पीडिया गृह संख्या : 129/क उम्र : 47 लिंग : पुरुष	GYX1309012 फोटो उपलब्ध	204 निर्वाचक का नाम : रेशमबाई पति का नाम: ध्यानसिंह गृह संख्या : 129/क उम्र : 45 लिंग : महिला	GYX1309269 फोटो उपलब्ध
205 निर्वाचक का नाम : सुनीता पति का नाम: अर्जुन गृह संख्या : 129 क उम्र : 31 लिंग : महिला	ISQ1739903 फोटो उपलब्ध	206 निर्वाचक का नाम : पातल्या पिता का नाम: भादू गृह संख्या : 130 उम्र : 75 लिंग : पुरुष	GYX0335935 फोटो उपलब्ध	207 निर्वाचक का नाम : सुखलाल पिता का नाम: पातल्या गृह संख्या : 130 उम्र : 63 लिंग : पुरुष	GYX1309103 फोटो उपलब्ध
208 निर्वाचक का नाम : मांगीलाल पिता का नाम: पातल्या गृह संख्या : 130 उम्र : 62 लिंग : पुरुष	ISQ0128025 फोटो उपलब्ध	209 निर्वाचक का नाम : शान्तिलाल पिता का नाम: पातल्या गृह संख्या : 130 उम्र : 60 लिंग : पुरुष	GYX0335950 फोटो उपलब्ध	210 निर्वाचक का नाम : सुरलीबाई पति का नाम: सुखलाल गृह संख्या : 130 उम्र : 58 लिंग : महिला	ISQ1565712 फोटो उपलब्ध

211	ISQ1530047	निर्वाचक का नाम : भूरीबाई पति का नाम: शान्तिलाल गृह संख्या : 130 उम्र : 57 लिंग : महिला	फोटो उपलब्ध	212	ISQ0084327	निर्वाचक का नाम : पानुबाई पति का नाम: मांगीलाल गृह संख्या : 130 उम्र : 56 लिंग : महिला	फोटो उपलब्ध	213	ISQ0201764	निर्वाचक का नाम : सुबान पिता का नाम: पातल्या गृह संख्या : 130 उम्र : 55 लिंग : पुरुष	फोटो उपलब्ध
214	GYX1309368	निर्वाचक का नाम : चन्द्रसिंह पिता का नाम: पातल्या गृह संख्या : 130 उम्र : 52 लिंग : पुरुष	फोटो उपलब्ध	215	GYX0336008	निर्वाचक का नाम : बुधीबाई पति का नाम: सुबान गृह संख्या : 130 उम्र : 52 लिंग : महिला	फोटो उपलब्ध	216	GYX1308634	निर्वाचक का नाम : नारायण आखाडे पिता का नाम: पाताल्या आखाडे गृह संख्या : 130 उम्र : 50 लिंग : पुरुष	फोटो उपलब्ध
217	GYX1309376	निर्वाचक का नाम : लक्ष्मण पिता का नाम: पातल्या गृह संख्या : 130 उम्र : 49 लिंग : पुरुष	फोटो उपलब्ध	218	GYX1308782	निर्वाचक का नाम : काली बाई पति का नाम: मगन गृह संख्या : 130 उम्र : 41 लिंग : महिला	फोटो उपलब्ध	219	ISQ1470236	निर्वाचक का नाम : गजरी पति का नाम: प्रेमलाल गृह संख्या : 130 उम्र : 38 लिंग : महिला	फोटो उपलब्ध
220	ISQ1470251	निर्वाचक का नाम : दुर्गा पति का नाम: रंजीत गृह संख्या : 130 उम्र : 32 लिंग : महिला	फोटो उपलब्ध	221	ISQ0646778	निर्वाचक का नाम : भगवान पिता का नाम: शान्तिलाल गृह संख्या : 130 उम्र : 31 लिंग : पुरुष	फोटो उपलब्ध	222	ISQ0646786	निर्वाचक का नाम : रणसिंह पिता का नाम: मांगीलाल गृह संख्या : 130 उम्र : 31 लिंग : पुरुष	फोटो उपलब्ध
223	ISQ1470277	निर्वाचक का नाम : रंजीत पिता का नाम: सुभान गृह संख्या : 130 उम्र : 28 लिंग : पुरुष	फोटो उपलब्ध	224	ISQ1802594	निर्वाचक का नाम : सोनारसिंह अखाडे पिता का नाम: शांतीलाल गृह संख्या : 130 उम्र : 27 लिंग : पुरुष	फोटो उपलब्ध	225	ISQ1975374	निर्वाचक का नाम : रविन निगवाल पिता का नाम: सरदार निगवाल गृह संख्या : 130 उम्र : 24 लिंग : पुरुष	फोटो उपलब्ध
226	ISQ1975416	निर्वाचक का नाम : मीना निगवाल पति का नाम: रविन निगवाल गृह संख्या : 130 उम्र : 22 लिंग : महिला	फोटो उपलब्ध	227	ISQ2170009	निर्वाचक का नाम : पिकी अखाडे पिता का नाम: लक्ष्मण अखाडे गृह संख्या : 130 उम्र : 21 लिंग : महिला	फोटो उपलब्ध	228	ISQ2139830	निर्वाचक का नाम : दिनेश अखाडे पिता का नाम: चंद्रसिंह अखाडे गृह संख्या : 130 उम्र : 19 लिंग : पुरुष	फोटो उपलब्ध
229	ISQ2178044	निर्वाचक का नाम : रिंकी अखाडे पिता का नाम: लक्ष्मण अखाडे गृह संख्या : 130 उम्र : 19 लिंग : महिला	फोटो उपलब्ध	230	ISQ1805753	निर्वाचक का नाम : संगीता अखाडे पिता का नाम: मालसिंग गृह संख्या : 130क उम्र : 24 लिंग : महिला	फोटो उपलब्ध	231	ISQ2198257	निर्वाचक का नाम : शिवकरण अखाडे पिता का नाम: मांगीलाल अखाडे गृह संख्या : 130क उम्र : 19 लिंग : पुरुष	फोटो उपलब्ध
232	ISQ0221952	निर्वाचक का नाम : रमकाबाई पति का नाम: चन्द्रसिंह गृह संख्या : 130/क उम्र : 50 लिंग : महिला	फोटो उपलब्ध	233	GYX1309137	निर्वाचक का नाम : सुरलीबाई पति का नाम: नरान गृह संख्या : 130/क उम्र : 48 लिंग : महिला	फोटो उपलब्ध	234	GYX1308626	निर्वाचक का नाम : मालसिंग पिता का नाम: पातल्या गृह संख्या : 130/क उम्र : 47 लिंग : पुरुष	फोटो उपलब्ध
235	GYX1309384	निर्वाचक का नाम : लीलाबाई पति का नाम: लक्ष्मण गृह संख्या : 130/क उम्र : 47 लिंग : महिला	फोटो उपलब्ध	236	GYX1308790	निर्वाचक का नाम : कलाबाई पति का नाम: मालसिंग गृह संख्या : 130/क उम्र : 45 लिंग : महिला	फोटो उपलब्ध	237	GYX1308642	निर्वाचक का नाम : मगन आखाडे पिता का नाम: पातल्या गृह संख्या : 130/क उम्र : 43 लिंग : पुरुष	फोटो उपलब्ध
238	ISQ2139723	निर्वाचक का नाम : मुन्नी अखाडे पति का नाम: अनिल अखाडे गृह संख्या : 130/क उम्र : 29 लिंग : महिला	फोटो उपलब्ध	239	ISQ2125417	निर्वाचक का नाम : मीना अखाडे पति का नाम: दीपक अखाडे गृह संख्या : 130/क उम्र : 21 लिंग : महिला	फोटो उपलब्ध	240	ISQ2125490	निर्वाचक का नाम : दीपक अखाडे पिता का नाम: मांगीलाल अखाडे गृह संख्या : 130/क उम्र : 20 लिंग : पुरुष	फोटो उपलब्ध

241	ISQ2142636	निर्वाचक का नाम : रत्ना अखाडे पिता का नाम: नारायण अखाडे गृह संख्या : 130/क उम्र : 20 लिंग : महिला	फोटो उपलब्ध	242	ISQ2139632	निर्वाचक का नाम : दिलीप अखाडे पिता का नाम: मगन अखाडे गृह संख्या : 130/क उम्र : 19 लिंग : पुरुष	फोटो उपलब्ध	243	GYX0336016	निर्वाचक का नाम : धनसिंह पिता का नाम: भीमसिंह गृह संख्या : 131 उम्र : 80 लिंग : पुरुष	फोटो उपलब्ध
244	ISQ0084335	निर्वाचक का नाम : झूमरीबाई पति का नाम: धनसिंह गृह संख्या : 131 उम्र : 70 लिंग : महिला	फोटो उपलब्ध	245	GYX1309004	निर्वाचक का नाम : रमेश पिता का नाम: धनसिंह गृह संख्या : 131 उम्र : 56 लिंग : पुरुष	फोटो उपलब्ध	246	GYX0336024	निर्वाचक का नाम : गनीबाई पति का नाम: मुन्ना गृह संख्या : 131 उम्र : 51 लिंग : महिला	फोटो उपलब्ध
247	ISQ1981646	निर्वाचक का नाम : कमला अवासे पति का नाम: मडिया अवासे गृह संख्या : 131 उम्र : 40 लिंग : महिला	फोटो उपलब्ध	248	ISQ0481606	निर्वाचक का नाम : मढया पिता का नाम: धनसिंह गृह संख्या : 131 उम्र : 36 लिंग : पुरुष	फोटो उपलब्ध	249	ISQ0646794	निर्वाचक का नाम : अमरसिंह पिता का नाम: जोत्या गृह संख्या : 131 उम्र : 34 लिंग : पुरुष	फोटो उपलब्ध
250	ISQ1739853	निर्वाचक का नाम : गोपाल पिता का नाम: मुन्ना गृह संख्या : 131 उम्र : 28 लिंग : पुरुष	फोटो उपलब्ध	251	ISQ1739861	निर्वाचक का नाम : सुकई पति का नाम: गोपाल गृह संख्या : 131 उम्र : 27 लिंग : महिला	फोटो उपलब्ध	252	ISQ1573054	निर्वाचक का नाम : अनिल पिता का नाम: रमेश गृह संख्या : 131 उम्र : 26 लिंग : पुरुष	फोटो उपलब्ध
253	ISQ0221978	निर्वाचक का नाम : सम्बीबाई पति का नाम: रमेश गृह संख्या : 131/क उम्र : 50 लिंग : महिला	फोटो उपलब्ध	254	GYX0336040	निर्वाचक का नाम : बाधू पिता का नाम: अनसिंह गृह संख्या : 132 उम्र : 55 लिंग : पुरुष	फोटो उपलब्ध	255	GYX0336057	निर्वाचक का नाम : सनीबाई पति का नाम: बाधू गृह संख्या : 132 उम्र : 52 लिंग : महिला	फोटो उपलब्ध
256	ISQ0647172	निर्वाचक का नाम : मालसिंग पिता का नाम: अनसिंग गृह संख्या : 132 उम्र : 43 लिंग : पुरुष	फोटो उपलब्ध	257	ISQ0481655	निर्वाचक का नाम : लक्षमण पिता का नाम: अनसिंह गृह संख्या : 132 उम्र : 42 लिंग : पुरुष	फोटो उपलब्ध	258	ISQ0647180	निर्वाचक का नाम : लाडकीबाई पति का नाम: मालसिंग गृह संख्या : 132 उम्र : 41 लिंग : महिला	फोटो उपलब्ध
259	ISQ2046944	निर्वाचक का नाम : जमना अवासे पति का नाम: शिवलाल अवासे गृह संख्या : 132 उम्र : 36 लिंग : महिला	फोटो उपलब्ध	260	ISQ1573021	निर्वाचक का नाम : मेहताब पिता का नाम: बाधू गृह संख्या : 132 उम्र : 35 लिंग : पुरुष	फोटो उपलब्ध	261	ISQ1103332	निर्वाचक का नाम : शिवलाल पिता का नाम: अनसिंह गृह संख्या : 132 उम्र : 31 लिंग : पुरुष	फोटो उपलब्ध
262	ISQ1577063	निर्वाचक का नाम : अंजु पति का नाम: मेहताब गृह संख्या : 132 उम्र : 27 लिंग : महिला	फोटो उपलब्ध	263	ISQ2126639	निर्वाचक का नाम : अनिता अवासे पति का नाम: प्यारसिंग अवासे गृह संख्या : 132 उम्र : 24 लिंग : महिला	फोटो उपलब्ध	264	ISQ2028223	निर्वाचक का नाम : प्यारसिंग अवासे पिता का नाम: बाधू अवासे गृह संख्या : 132 उम्र : 23 लिंग : पुरुष	फोटो उपलब्ध
265	ISQ0128033	निर्वाचक का नाम : खजान पिता का नाम: जोत्या गृह संख्या : 133 उम्र : 70 लिंग : पुरुष	फोटो उपलब्ध	266	GYX0336065	निर्वाचक का नाम : लहन्गीबाई पति का नाम: खजान गृह संख्या : 133 उम्र : 65 लिंग : महिला	फोटो उपलब्ध	267	ISQ0647198	निर्वाचक का नाम : मुकेश पिता का नाम: खजान गृह संख्या : 133 उम्र : 31 लिंग : पुरुष	फोटो उपलब्ध
268	ISQ0647206	निर्वाचक का नाम : फूदीबाई पति का नाम: मुकेश गृह संख्या : 133 उम्र : 31 लिंग : महिला	फोटो उपलब्ध	269	ISQ2125391	निर्वाचक का नाम : ज्ञानी डूडवे पति का नाम: अमरसिंह डूडवे गृह संख्या : 133 उम्र : 27 लिंग : महिला	फोटो उपलब्ध	270	ISQ0950287	निर्वाचक का नाम : रम्भाबाई पति का नाम: चमारसिंह गृह संख्या : 133/क उम्र : 41 लिंग : महिला	फोटो उपलब्ध

271	ISQ0646802	निर्वाचक का नाम : रमेश पिता का नाम: चमारसिंह गृह संख्या : 133/क उम्र : 38 लिंग : पुरुष	फोटो उपलब्ध	272	ISQ0990630	निर्वाचक का नाम : चमारसिंह पिता का नाम: खजान गृह संख्या : 133/क उम्र : 37 लिंग : पुरुष	फोटो उपलब्ध	273	ISQ0646810	निर्वाचक का नाम : नानीबाई पति का नाम: रमेश गृह संख्या : 133/क उम्र : 36 लिंग : महिला	फोटो उपलब्ध
274	ISQ2161412	निर्वाचक का नाम : सुकराम होरे पिता का नाम: शोभाराम होरे गृह संख्या : 133/क उम्र : 35 लिंग : पुरुष	फोटो उपलब्ध	275	ISQ2159531	निर्वाचक का नाम : सुनीता होरे पति का नाम: सुकराम होरे गृह संख्या : 133/क उम्र : 34 लिंग : महिला	फोटो उपलब्ध	276	ISQ2071256	निर्वाचक का नाम : ममता होरे पति का नाम: मुकेश होरे गृह संख्या : 133/क उम्र : 30 लिंग : महिला	फोटो उपलब्ध
277	ISQ2071074	निर्वाचक का नाम : मुकेश होरे पिता का नाम: शोभाराम होरे गृह संख्या : 133/क उम्र : 29 लिंग : पुरुष	फोटो उपलब्ध	278	ISQ0647222	निर्वाचक का नाम : भलसिंग पिता का नाम: राल्या गृह संख्या : 134 उम्र : 37 लिंग : पुरुष	फोटो उपलब्ध	279	ISQ0647230	निर्वाचक का नाम : सेवन्तीबाई पति का नाम: भलसिंग गृह संख्या : 134 उम्र : 35 लिंग : महिला	फोटो उपलब्ध
280	ISQ0647214	निर्वाचक का नाम : गुड्डू पिता का नाम: राल्या गृह संख्या : 134 उम्र : 34 लिंग : पुरुष	फोटो उपलब्ध	281	ISQ0990671	निर्वाचक का नाम : सुमन पति का नाम: गुड्डू गृह संख्या : 134 उम्र : 33 लिंग : महिला	फोटो उपलब्ध	282	GYX0336099	निर्वाचक का नाम : जरदार पिता का नाम: धावल्या गृह संख्या : 135 उम्र : 60 लिंग : पुरुष	फोटो उपलब्ध
283	ISQ0084350	निर्वाचक का नाम : गुरलीबाई पति का नाम: जरदार गृह संख्या : 135 उम्र : 53 लिंग : महिला	फोटो उपलब्ध	284	GYX1310226	निर्वाचक का नाम : छगन पिता का नाम: धावला गृह संख्या : 135 उम्र : 50 लिंग : पुरुष	फोटो उपलब्ध	285	ISQ0950303	निर्वाचक का नाम : बिसन पिता का नाम: धावला गृह संख्या : 135 उम्र : 40 लिंग : पुरुष	फोटो उपलब्ध
286	ISQ0448233	निर्वाचक का नाम : गौरी बाई पति का नाम: बिसन गृह संख्या : 135 उम्र : 36 लिंग : महिला	फोटो उपलब्ध	287	ISQ1646314	निर्वाचक का नाम : नुरीबाई पति का नाम: धिस्या गृह संख्या : 136 उम्र : 70 लिंग : महिला	फोटो उपलब्ध	288	ISQ1434968	निर्वाचक का नाम : अनिता पति का नाम: रमेश गृह संख्या : 136 उम्र : 28 लिंग : महिला	फोटो उपलब्ध
289	ISQ1439132	निर्वाचक का नाम : रमेश सिसोदिया पिता का नाम: धिस्या गृह संख्या : 136 उम्र : 28 लिंग : पुरुष	फोटो उपलब्ध	290	ISQ1782408	निर्वाचक का नाम : संजय सिसोदिया पिता का नाम: धिस्या गृह संख्या : 136 उम्र : 26 लिंग : पुरुष	फोटो उपलब्ध	291	ISQ2051068	निर्वाचक का नाम : ललीता सिसोदिया पति का नाम: संजय सिसोदिया गृह संख्या : 136 उम्र : 26 लिंग : महिला	फोटो उपलब्ध
292	GYX1458355	निर्वाचक का नाम : रामलाल पिता का नाम: मांगीलाल गृह संख्या : 137 उम्र : 70 लिंग : पुरुष	फोटो उपलब्ध	293	ISQ0950329	निर्वाचक का नाम : निहालसिंह पिता का नाम: मांगीलाल गृह संख्या : 137 उम्र : 65 लिंग : पुरुष	फोटो उपलब्ध	294	GYX1458363	निर्वाचक का नाम : कैलाश पिता का नाम: मांगीलाल गृह संख्या : 137 उम्र : 62 लिंग : पुरुष	फोटो उपलब्ध
295	GYX0336156	निर्वाचक का नाम : जानूबाई पति का नाम: निहालसिंह गृह संख्या : 137 उम्र : 60 लिंग : महिला	फोटो उपलब्ध	296	GYX0336149	निर्वाचक का नाम : रुखमा सिसोदिया पति का नाम: रामलाल गृह संख्या : 137 उम्र : 60 लिंग : महिला	फोटो उपलब्ध	297	ISQ0221994	निर्वाचक का नाम : झीनाबाई पति का नाम: कैलाश गृह संख्या : 137 उम्र : 49 लिंग : महिला	फोटो उपलब्ध
298	GYX1308972	निर्वाचक का नाम : चंपीबाई पति का नाम: मदन गृह संख्या : 137 उम्र : 49 लिंग : महिला	फोटो उपलब्ध	299	GYX1308873	निर्वाचक का नाम : नरसिंह पिता का नाम: मोहन गृह संख्या : 137 उम्र : 47 लिंग : पुरुष	फोटो उपलब्ध	300	GYX1309038	निर्वाचक का नाम : दसरीबाई पति का नाम: नरसिंह गृह संख्या : 137 उम्र : 46 लिंग : महिला	फोटो उपलब्ध

301	GYX1308709	निर्वाचक का नाम : अनारसिंह पिता का नाम: भांगीलाल गृह संख्या : 137 उम्र : 44 लिंग : पुरुष	302	ISQ0646356	निर्वाचक का नाम : दिनेश पिता का नाम: रामलाल गृह संख्या : 137 उम्र : 34 लिंग : पुरुष	303	ISQ0646331	निर्वाचक का नाम : सुरमल पिता का नाम: निहालसिंह गृह संख्या : 137 उम्र : 32 लिंग : पुरुष
304	ISQ0647248	निर्वाचक का नाम : राजेश पिता का नाम: रामलाल गृह संख्या : 137 उम्र : 31 लिंग : पुरुष	305	ISQ0646349	निर्वाचक का नाम : हीना पति का नाम: सुरमल गृह संख्या : 137 उम्र : 31 लिंग : महिला	306	ISQ0646364	निर्वाचक का नाम : अनिता पति का नाम: दिनेश गृह संख्या : 137 उम्र : 31 लिंग : महिला
307	ISQ1103340	निर्वाचक का नाम : रितेश पिता का नाम: निहालसिंह गृह संख्या : 137 उम्र : 30 लिंग : पुरुष	308	ISQ1103357	निर्वाचक का नाम : उमाबाई पति का नाम: रितेश गृह संख्या : 137 उम्र : 29 लिंग : महिला	309	ISQ1739721	निर्वाचक का नाम : सुनील सिसोदिया पिता का नाम: कैलाश गृह संख्या : 137 उम्र : 29 लिंग : पुरुष
310	ISQ1976018	निर्वाचक का नाम : फुंदी सिसोदिया पति का नाम: राजेश सिसोदिया गृह संख्या : 137 उम्र : 28 लिंग : महिला	311	ISQ2172740	निर्वाचक का नाम : लोकेश सिसोदिया पिता का नाम: कैलाश सिसोदिया गृह संख्या : 137 उम्र : 24 लिंग : पुरुष	312	ISQ1739754	निर्वाचक का नाम : द्वारकी सिसोदिया पति का नाम: सुनील सिसोदिया गृह संख्या : 137 उम्र : 23 लिंग : महिला
313	ISQ2170066	निर्वाचक का नाम : दीपक सिसोदिया पिता का नाम: कैलाश सिसोदिया गृह संख्या : 137 उम्र : 20 लिंग : पुरुष	314	ISQ2125458	निर्वाचक का नाम : मिरू सिसोदिया पिता का नाम: रामलाल सिसोदिया गृह संख्या : 137/क उम्र : 28 लिंग : पुरुष	315	ISQ2126415	निर्वाचक का नाम : निरमा सिसोदिया पति का नाम: मिरू सिसोदिया गृह संख्या : 137/क उम्र : 29 लिंग : महिला
316	GYX0336172	निर्वाचक का नाम : रन्गारी पति का नाम: चमार गृह संख्या : 138 उम्र : 68 लिंग : महिला	317	ISQ1533314	निर्वाचक का नाम : जेमाल पिता का नाम: मोहनसिंह गृह संख्या : 138 उम्र : 64 लिंग : पुरुष	318	GYX1308980	निर्वाचक का नाम : मदन पिता का नाम: मोहनसिंह गृह संख्या : 138 उम्र : 60 लिंग : पुरुष
319	ISQ1533306	निर्वाचक का नाम : रेशम पति का नाम: जेमाल गृह संख्या : 138 उम्र : 59 लिंग : महिला	320	ISQ0448274	निर्वाचक का नाम : गेंदालाल पिता का नाम: चमार गृह संख्या : 138 उम्र : 44 लिंग : पुरुष	321	ISQ0282251	निर्वाचक का नाम : शंकर पिता का नाम: जेमाल गृह संख्या : 138 उम्र : 43 लिंग : पुरुष
322	ISQ0950345	निर्वाचक का नाम : बुध्या पिता का नाम: जेमाल गृह संख्या : 138 उम्र : 41 लिंग : पुरुष	323	ISQ0647255	निर्वाचक का नाम : गजरीबाई पति का नाम: गेंदालाल गृह संख्या : 138 उम्र : 41 लिंग : महिला	324	ISQ0950360	निर्वाचक का नाम : गुरलीबाई पति का नाम: बुध्या गृह संख्या : 138 उम्र : 40 लिंग : महिला
325	ISQ0646372	निर्वाचक का नाम : फुंदीबाई पति का नाम: शंकर गृह संख्या : 138 उम्र : 39 लिंग : महिला	326	ISQ0481671	निर्वाचक का नाम : बबलू सिसोदिया पिता का नाम: मदन गृह संख्या : 138 उम्र : 32 लिंग : पुरुष	327	ISQ1468289	निर्वाचक का नाम : रेशम पति का नाम: बबलू गृह संख्या : 138 उम्र : 30 लिंग : महिला
328	ISQ1749589	निर्वाचक का नाम : सीमा सिसोदिया पिता का नाम: मदन गृह संख्या : 138 उम्र : 25 लिंग : महिला	329	ISQ2085702	निर्वाचक का नाम : मीना सिसोदिया पिता का नाम: मदन सिसोदिया गृह संख्या : 138 उम्र : 21 लिंग : महिला	330	ISQ2178184	निर्वाचक का नाम : प्रकाश सिसोदिया पिता का नाम: मदन सिसोदिया गृह संख्या : 138 उम्र : 19 लिंग : पुरुष

331	ISQ2072643	निर्वाचक का नाम : कमल सिसोदिया पिता का नाम: चमार सिसोदिया गृह संख्या : 138/के उम्र : 27 लिंग : पुरुष	332	ISQ2072718	निर्वाचक का नाम : लालसिंग पिता का नाम: चमार गृह संख्या : 138/क उम्र : 23 लिंग : पुरुष	333	ISQ1655083	निर्वाचक का नाम : किशन पिता का नाम: केरिया गृह संख्या : 139 उम्र : 89 लिंग : पुरुष
334	ISQ1529999	निर्वाचक का नाम : गेन्दलीबाई पति का नाम: धनसिंह गृह संख्या : 139 उम्र : 65 लिंग : महिला	335	GYX1308089	निर्वाचक का नाम : रेमसिंग पिता का नाम: किशन गृह संख्या : 139 उम्र : 50 लिंग : पुरुष	336	ISQ1029776	निर्वाचक का नाम : सुरली बाई पति का नाम: किशन गृह संख्या : 139 उम्र : 50 लिंग : महिला
337	GYX1308162	निर्वाचक का नाम : जामसिंग पिता का नाम: किशन गृह संख्या : 139 उम्र : 48 लिंग : पुरुष	338	ISQ0448050	निर्वाचक का नाम : रामली पति का नाम: जामसिंग गृह संख्या : 139 उम्र : 44 लिंग : महिला	339	ISQ1865286	निर्वाचक का नाम : मोहन सिंग सस्त्या पिता का नाम: किशन सस्त्या गृह संख्या : 139 उम्र : 42 लिंग : पुरुष
340	ISQ1873728	निर्वाचक का नाम : सोनू पति का नाम: किसन गृह संख्या : 139 उम्र : 38 लिंग : महिला	341	ISQ1294297	निर्वाचक का नाम : सुरमा धारवे पति का नाम: सावन धारवे गृह संख्या : 139 उम्र : 36 लिंग : महिला	342	ISQ0481689	निर्वाचक का नाम : सावन पिता का नाम: धनसिंग गृह संख्या : 139 उम्र : 33 लिंग : पुरुष
343	ISQ1827385	निर्वाचक का नाम : रीना सिसोदिया पति का नाम: सुखराम सिसोदिया गृह संख्या : 139 उम्र : 22 लिंग : महिला	344	ISQ1827393	निर्वाचक का नाम : सुखराम सिसोदिया पिता का नाम: रेमसिंह गृह संख्या : 139 उम्र : 22 लिंग : पुरुष	345	ISQ2071298	निर्वाचक का नाम : मुकेश सस्त्या पिता का नाम: जमसिंह सस्त्या गृह संख्या : 139 उम्र : 20 लिंग : पुरुष
346	ISQ0950386	निर्वाचक का नाम : सुन्दर पिता का नाम: धनसिंह गृह संख्या : 139क उम्र : 38 लिंग : पुरुष	347	ISQ0950402	निर्वाचक का नाम : संजुबाई पति का नाम: सुन्दर गृह संख्या : 139क उम्र : 35 लिंग : महिला	348	ISQ2032472	निर्वाचक का नाम : आशा धार्वे पिता का नाम: शंकर धार्वे गृह संख्या : 139क उम्र : 22 लिंग : महिला
349	ISQ0125278	निर्वाचक का नाम : धनसिंह पिता का नाम: सेकड़या गृह संख्या : 139/क उम्र : 68 लिंग : पुरुष	350	ISQ0646828	निर्वाचक का नाम : धनसिंह पिता का नाम: केरिया गृह संख्या : 139/क उम्र : 68 लिंग : पुरुष	351	ISQ0125286	निर्वाचक का नाम : कमलाबाई पति का नाम: धनसिंह गृह संख्या : 139/क उम्र : 65 लिंग : महिला
352	GYX1308279	निर्वाचक का नाम : गुरलीबाई पति का नाम: रेमसिंह गृह संख्या : 139/क उम्र : 45 लिंग : महिला	353	ISQ0988774	निर्वाचक का नाम : भंगडा पिता का नाम: धनसिंह गृह संख्या : 139/क उम्र : 31 लिंग : पुरुष	354	ISQ1146455	निर्वाचक का नाम : रीना पति का नाम: भंगडा गृह संख्या : 139/क उम्र : 27 लिंग : महिला
355	ISQ1529569	निर्वाचक का नाम : केन्दलीबाई पति का नाम: सुल्तानसिंह गृह संख्या : 140 उम्र : 90 लिंग : महिला	356	ISQ1664531	निर्वाचक का नाम : ज्वानसिंह पिता का नाम: सुल्तानसिंह गृह संख्या : 140 उम्र : 60 लिंग : पुरुष	357	ISQ1529619	निर्वाचक का नाम : रुखमणी पति का नाम: ज्वानसिंह गृह संख्या : 140 उम्र : 59 लिंग : महिला
358	ISQ1646322	निर्वाचक का नाम : भुवानसिंह पिता का नाम: सुरदानसिंह गृह संख्या : 140 उम्र : 58 लिंग : पुरुष	359	ISQ1530153	निर्वाचक का नाम : कमलीबाई पति का नाम: भुवानसिंह गृह संख्या : 140 उम्र : 56 लिंग : महिला	360	ISQ0448241	निर्वाचक का नाम : अनारसिंह पिता का नाम: सुल्तानसिंह गृह संख्या : 140 उम्र : 35 लिंग : पुरुष

361	ISQ0647008	निर्वाचक का नाम : सरदार पिता का नाम: जवानसिंह गृह संख्या : 140 उम्र : 33 लिंग : पुरुष	फोटो उपलब्ध	362	ISQ0448258	निर्वाचक का नाम : सायबा पति का नाम: अनारसिंह गृह संख्या : 140 उम्र : 33 लिंग : महिला	फोटो उपलब्ध	363	ISQ0481739	निर्वाचक का नाम : गुल बाई धारवे पति का नाम: जितेन्द्र गृह संख्या : 140 उम्र : 33 लिंग : महिला	फोटो उपलब्ध
364	ISQ0647016	निर्वाचक का नाम : प्रमिला पति का नाम: सरदार गृह संख्या : 140 उम्र : 32 लिंग : महिला	फोटो उपलब्ध	365	ISQ1103274	निर्वाचक का नाम : नवलसिंह पिता का नाम: भुवानसिंह गृह संख्या : 140 उम्र : 29 लिंग : पुरुष	फोटो उपलब्ध	366	ISQ1294263	निर्वाचक का नाम : ललिता पति का नाम: नवलसिंह गृह संख्या : 140 उम्र : 28 लिंग : महिला	फोटो उपलब्ध
367	ISQ1862481	निर्वाचक का नाम : दरबार सिसोदिया पिता का नाम: जवानसिंह पिता गृह संख्या : 140 उम्र : 28 लिंग : पुरुष	फोटो उपलब्ध	368	ISQ1862440	निर्वाचक का नाम : सोनी सिसोदिया पति का नाम: दरबार सिसोदिया गृह संख्या : 140 उम्र : 28 लिंग : महिला	फोटो उपलब्ध	369	ISQ2132348	निर्वाचक का नाम : रायमल बर्डे पिता का नाम: भुवानसिंह बर्डे गृह संख्या : 140 उम्र : 23 लिंग : पुरुष	फोटो उपलब्ध
370	ISQ1972587	निर्वाचक का नाम : नंदलाल कनोजे पिता का नाम: आनरसिंह कनोजे गृह संख्या : 140 उम्र : 22 लिंग : पुरुष	फोटो उपलब्ध	371	ISQ2132249	निर्वाचक का नाम : सुमन बर्डे पति का नाम: रायमल बर्डे गृह संख्या : 140 उम्र : 20 लिंग : महिला	फोटो उपलब्ध	372	ISQ1973387	निर्वाचक का नाम : दिनेश सिसोदिया पिता का नाम: जवानसिंह सिसोदिया गृह संख्या : 140 उम्र : 20 लिंग : पुरुष	फोटो उपलब्ध
373	ISQ0084368	निर्वाचक का नाम : दुगीबाई पति का नाम: जगन गृह संख्या : 140/क उम्र : 73 लिंग : महिला	फोटो उपलब्ध	374	ISQ0950428	निर्वाचक का नाम : झीनाबाई पति का नाम: सोमला गृह संख्या : 140/क उम्र : 50 लिंग : महिला	फोटो उपलब्ध	375	ISQ0646844	निर्वाचक का नाम : बदीबाई पति का नाम: रमेश गृह संख्या : 140/क उम्र : 41 लिंग : महिला	फोटो उपलब्ध
376	ISQ0646380	निर्वाचक का नाम : जितेन्द्र पिता का नाम: सोमला गृह संख्या : 140/क उम्र : 31 लिंग : पुरुष	फोटो उपलब्ध	377	ISQ1530146	निर्वाचक का नाम : सुखलीबाई पति का नाम: झबरसिंह गृह संख्या : 141 उम्र : 75 लिंग : महिला	फोटो उपलब्ध	378	GYX0336313	निर्वाचक का नाम : बुधला पिता का नाम: नहारसिंह गृह संख्या : 141 उम्र : 70 लिंग : पुरुष	फोटो उपलब्ध
379	ISQ1529643	निर्वाचक का नाम : गमला पिता का नाम: नहारसिंह गृह संख्या : 141 उम्र : 67 लिंग : पुरुष	फोटो उपलब्ध	380	ISQ1646330	निर्वाचक का नाम : केलीबाई पति का नाम: बुधला गृह संख्या : 141 उम्र : 67 लिंग : महिला	फोटो उपलब्ध	381	ISQ1530138	निर्वाचक का नाम : झुमाबाई पति का नाम: गमला गृह संख्या : 141 उम्र : 62 लिंग : महिला	फोटो उपलब्ध
382	ISQ1646348	निर्वाचक का नाम : दरबार पिता का नाम: झबरसिंह गृह संख्या : 141 उम्र : 48 लिंग : पुरुष	फोटो उपलब्ध	383	ISQ1011261	निर्वाचक का नाम : अमरसिंह पिता का नाम: नहारसिंह गृह संख्या : 141 उम्र : 47 लिंग : पुरुष	फोटो उपलब्ध	384	ISQ0950444	निर्वाचक का नाम : प्रकाश पिता का नाम: झबरसिंह गृह संख्या : 141 उम्र : 35 लिंग : पुरुष	फोटो उपलब्ध
385	ISQ0950469	निर्वाचक का नाम : माला पति का नाम: प्रकाश गृह संख्या : 141 उम्र : 35 लिंग : महिला	फोटो उपलब्ध	386	ISQ0084855	निर्वाचक का नाम : केशरसिंह पिता का नाम: झबरसिंह गृह संख्या : 141 उम्र : 34 लिंग : पुरुष	फोटो उपलब्ध	387	ISQ1103282	निर्वाचक का नाम : कालीबाई पति का नाम: धनसिंह गृह संख्या : 141 उम्र : 34 लिंग : महिला	फोटो उपलब्ध
388	ISQ1313816	निर्वाचक का नाम : मोहनसिंह पिता का नाम: बुधला गृह संख्या : 141 उम्र : 28 लिंग : पुरुष	फोटो उपलब्ध	389	ISQ1818988	निर्वाचक का नाम : दिनेश सोलंकी पिता का नाम: गमला गृह संख्या : 141 उम्र : 28 लिंग : पुरुष	फोटो उपलब्ध	390	ISQ1860329	निर्वाचक का नाम : लीला वास्कले पति का नाम: केशरसिंह केशरसिंह गृह संख्या : 141 उम्र : 28 लिंग : महिला	फोटो उपलब्ध

391	ISQ1818947	निर्वाचक का नाम : जयपाल सोलंकी पिता का नाम: दरबार सोलंकी गृह संख्या : 141 उम्र : 22 लिंग : पुरुष	फोटो उपलब्ध	392	ISQ2187524	निर्वाचक का नाम : राहुल पिता का नाम: अमरसिंह गृह संख्या : 141 उम्र : 20 लिंग : पुरुष	फोटो उपलब्ध	393	ISQ1819150	निर्वाचक का नाम : मुकेश सोलंकी पिता का नाम: सिगदार गृह संख्या : 141क उम्र : 27 लिंग : पुरुष	फोटो उपलब्ध
394	GYX1308899	निर्वाचक का नाम : रमेल पिता का नाम: मोहनसिंह गृह संख्या : 141/क उम्र : 55 लिंग : पुरुष	फोटो उपलब्ध	395	GYX1308907	निर्वाचक का नाम : मोना पति का नाम: रमेल गृह संख्या : 141/क उम्र : 50 लिंग : महिला	फोटो उपलब्ध	396	GYX1309640	निर्वाचक का नाम : सागरीबाई पति का नाम: दरबार गृह संख्या : 141/क उम्र : 47 लिंग : महिला	फोटो उपलब्ध
397	GYX1309616	निर्वाचक का नाम : सिगदार पिता का नाम: झवरसिंह गृह संख्या : 141/क उम्र : 45 लिंग : पुरुष	फोटो उपलब्ध	398	ISQ0128058	निर्वाचक का नाम : मोहन पिता का नाम: झवरसिंह गृह संख्या : 141/क उम्र : 43 लिंग : पुरुष	फोटो उपलब्ध	399	GYX1309624	निर्वाचक का नाम : गजरीबाई पति का नाम: सिगदार गृह संख्या : 141/क उम्र : 43 लिंग : महिला	फोटो उपलब्ध
400	GYX1309608	निर्वाचक का नाम : रूस्तम पिता का नाम: झंवरसिंह गृह संख्या : 141/क उम्र : 42 लिंग : पुरुष	फोटो उपलब्ध	401	GYX1309632	निर्वाचक का नाम : कुसुमबाई पति का नाम: सिगदार गृह संख्या : 141/क उम्र : 42 लिंग : महिला	फोटो उपलब्ध	402	ISQ0125294	निर्वाचक का नाम : शालूबाई पति का नाम: मोहन गृह संख्या : 141/क उम्र : 41 लिंग : महिला	फोटो उपलब्ध
403	GYX1310432	निर्वाचक का नाम : सुकली पति का नाम: राधेश्याम गृह संख्या : 141/क उम्र : 41 लिंग : महिला	फोटो उपलब्ध	404	ISQ2085777	निर्वाचक का नाम : सुमन सिसोदिया पिता का नाम: रमेल सिसोदिया गृह संख्या : 141/क उम्र : 21 लिंग : महिला	फोटो उपलब्ध	405	ISQ1530112	निर्वाचक का नाम : राधाबाई पति का नाम: पारसिंह गृह संख्या : 143 उम्र : 85 लिंग : महिला	फोटो उपलब्ध
406	ISQ1533298	निर्वाचक का नाम : नुरी पति का नाम: गुलाबसिंह गृह संख्या : 143 उम्र : 80 लिंग : महिला	फोटो उपलब्ध	407	GYX0336420	निर्वाचक का नाम : झूमरीबाई पति का नाम: फूलसिंह गृह संख्या : 143 उम्र : 78 लिंग : महिला	फोटो उपलब्ध	408	GYX1458371	निर्वाचक का नाम : किशन पिता का नाम: नहारसिंह गृह संख्या : 143 उम्र : 55 लिंग : पुरुष	फोटो उपलब्ध
409	ISQ0222018	निर्वाचक का नाम : चंपाबाई पति का नाम: किशन गृह संख्या : 143 उम्र : 53 लिंग : महिला	फोटो उपलब्ध	410	ISQ0647032	निर्वाचक का नाम : सुकलीबाई पति का नाम: अनारसिंह गृह संख्या : 143 उम्र : 49 लिंग : महिला	फोटो उपलब्ध	411	ISQ0646885	निर्वाचक का नाम : नवलसिंह पिता का नाम: पहाडसिंह गृह संख्या : 143 उम्र : 38 लिंग : पुरुष	फोटो उपलब्ध
412	ISQ0646851	निर्वाचक का नाम : प्यारसिंह पिता का नाम: पहाडसिंह गृह संख्या : 143 उम्र : 36 लिंग : पुरुष	फोटो उपलब्ध	413	ISQ0646877	निर्वाचक का नाम : क्रुष्णा पति का नाम: ज्ञानसिंह गृह संख्या : 143 उम्र : 35 लिंग : महिला	फोटो उपलब्ध	414	ISQ0448266	निर्वाचक का नाम : ज्ञानसिंह पिता का नाम: फुलसिंह गृह संख्या : 143 उम्र : 34 लिंग : पुरुष	फोटो उपलब्ध
415	ISQ0646406	निर्वाचक का नाम : पिन्दू पिता का नाम: पहाडसिंह गृह संख्या : 143 उम्र : 34 लिंग : पुरुष	फोटो उपलब्ध	416	ISQ0646893	निर्वाचक का नाम : शान्ताबाई पति का नाम: ध्यानसिंह गृह संख्या : 143 उम्र : 34 लिंग : महिला	फोटो उपलब्ध	417	ISQ0646414	निर्वाचक का नाम : रमसिंह पिता का नाम: फुलसिंह गृह संख्या : 143 उम्र : 33 लिंग : पुरुष	फोटो उपलब्ध
418	ISQ0990689	निर्वाचक का नाम : सेवन्तीबाई पति का नाम: नवलसिंह गृह संख्या : 143 उम्र : 33 लिंग : महिला	फोटो उपलब्ध	419	ISQ0646869	निर्वाचक का नाम : पातल्या पिता का नाम: पहाडसिंह गृह संख्या : 143 उम्र : 32 लिंग : पुरुष	फोटो उपलब्ध	420	ISQ0647263	निर्वाचक का नाम : शंकर पिता का नाम: अनारसिंह गृह संख्या : 143 उम्र : 32 लिंग : पुरुष	फोटो उपलब्ध

421	ISQ0645838	निर्वाचक का नाम : कला पति का नाम: रेमसिंह गृह संख्या : 143 उम्र : 32 लिंग : महिला	फोटो उपलब्ध	422	ISQ0990572	निर्वाचक का नाम : सुरमाबाई पति का नाम: पिन्दु गृह संख्या : 143 उम्र : 32 लिंग : महिला	फोटो उपलब्ध	423	ISQ1818640	निर्वाचक का नाम : कलसिंह कनोजे पिता का नाम: फुलसिंग गृह संख्या : 143 उम्र : 30 लिंग : पुरुष	फोटो उपलब्ध
424	ISQ1980507	निर्वाचक का नाम : गंगा कनोजे पति का नाम: केदार कनोजे गृह संख्या : 143 उम्र : 29 लिंग : महिला	फोटो उपलब्ध	425	ISQ1571066	निर्वाचक का नाम : मोनु कनोजे पति का नाम: शंकर कनोजे गृह संख्या : 143 उम्र : 28 लिंग : महिला	फोटो उपलब्ध	426	ISQ1817881	निर्वाचक का नाम : तुलसी कनोजे पति का नाम: कलसिंह गृह संख्या : 143 उम्र : 28 लिंग : महिला	फोटो उपलब्ध
427	ISQ1358944	निर्वाचक का नाम : नानसिंह पिता का नाम: पारसिंह गृह संख्या : 143 उम्र : 27 लिंग : पुरुष	फोटो उपलब्ध	428	ISQ1980952	निर्वाचक का नाम : केदार कनोजे पिता का नाम: फुलसिंग कनोजे गृह संख्या : 143 उम्र : 26 लिंग : पुरुष	फोटो उपलब्ध	429	ISQ1980846	निर्वाचक का नाम : कस्तूरी कनोजे पति का नाम: पातलिया कनोजे गृह संख्या : 143 उम्र : 23 लिंग : महिला	फोटो उपलब्ध
430	ISQ2198224	निर्वाचक का नाम : सुशीला बडोले पति का नाम: मगन बडोले गृह संख्या : 143/क उम्र : 21 लिंग : महिला	फोटो उपलब्ध	431	ISQ0084418	निर्वाचक का नाम : ध्यानसिंह पिता का नाम: गुलाबसिंह गृह संख्या : 143/क उम्र : 41 लिंग : पुरुष	फोटो उपलब्ध	432	ISQ0222026	निर्वाचक का नाम : बीनाबाई पति का नाम: क्वारसिंह गृह संख्या : 143/क उम्र : 41 लिंग : महिला	फोटो उपलब्ध
433	ISQ1146463	निर्वाचक का नाम : निशा पति का नाम: ज्ञानसिंह गृह संख्या : 143/क उम्र : 29 लिंग : महिला	फोटो उपलब्ध	434	ISQ2073633	निर्वाचक का नाम : मगन बडोले पिता का नाम: किशन बडोले गृह संख्या : 143/क उम्र : 23 लिंग : पुरुष	फोटो उपलब्ध	435	GYX1308303	निर्वाचक का नाम : भूरला पिता का नाम: शोभाराम गृह संख्या : 144 उम्र : 45 लिंग : पुरुष	फोटो उपलब्ध
436	ISQ0950527	निर्वाचक का नाम : भैयालाल पिता का नाम: राजाराम गृह संख्या : 144 उम्र : 41 लिंग : पुरुष	फोटो उपलब्ध	437	ISQ2066850	निर्वाचक का नाम : कमला सोलंकी पति का नाम: रडत्या सोलंकी गृह संख्या : 144 उम्र : 26 लिंग : महिला	फोटो उपलब्ध	438	ISQ2024867	निर्वाचक का नाम : कंचन सोलंकी पति का नाम: रविन्द्र सोलंकी गृह संख्या : 144 उम्र : 25 लिंग : महिला	फोटो उपलब्ध
439	ISQ1818863	निर्वाचक का नाम : रविन्द्र सोलंकी पिता का नाम: भूरलाल गृह संख्या : 144 उम्र : 22 लिंग : पुरुष	फोटो उपलब्ध	440	ISQ1976232	निर्वाचक का नाम : सलीता सोलंकी पति का नाम: सुरज सोलंकी गृह संख्या : 144 उम्र : 21 लिंग : महिला	फोटो उपलब्ध	441	ISQ2163376	निर्वाचक का नाम : रितेश भास्करे पिता का नाम: भैयालाल भास्करे गृह संख्या : 144 उम्र : 20 लिंग : पुरुष	फोटो उपलब्ध
442	GYX1308311	निर्वाचक का नाम : गोरेलाल पिता का नाम: शोभाराम गृह संख्या : 144/1 उम्र : 48 लिंग : पुरुष	फोटो उपलब्ध	443	ISQ1963545	निर्वाचक का नाम : सुरज सोलंकी पिता का नाम: गोरेलाल सोलंकी गृह संख्या : 144/1 उम्र : 23 लिंग : पुरुष	फोटो उपलब्ध	444	GYX1309475	निर्वाचक का नाम : हीरालाल पिता का नाम: शोभाराम गृह संख्या : 144/2 उम्र : 45 लिंग : पुरुष	फोटो उपलब्ध
445	ISQ0990580	निर्वाचक का नाम : राहबाई पति का नाम: हीरालाल गृह संख्या : 144/2 उम्र : 31 लिंग : महिला	फोटो उपलब्ध	446	ISQ1530427	निर्वाचक का नाम : शोभाराम पिता का नाम: हरिसिंह गृह संख्या : 144/3 उम्र : 70 लिंग : पुरुष	फोटो उपलब्ध	447	ISQ1530245	निर्वाचक का नाम : नारलीबाई पति का नाम: शोभाराम गृह संख्या : 144/3 उम्र : 66 लिंग : महिला	फोटो उपलब्ध
448	ISQ0481663	निर्वाचक का नाम : ज्ञानसिंह पिता का नाम: शोभाराम गृह संख्या : 144/3 उम्र : 32 लिंग : पुरुष	फोटो उपलब्ध	449	ISQ0646901	निर्वाचक का नाम : निहालसिंह पिता का नाम: शोभाराम गृह संख्या : 144/3 उम्र : 31 लिंग : पुरुष	फोटो उपलब्ध	450	ISQ1362128	निर्वाचक का नाम : मनी पति का नाम: निहालसिंह गृह संख्या : 144/3 उम्र : 30 लिंग : महिला	फोटो उपलब्ध

451	ISQ0026963	निर्वाचक का नाम : राजाराम पिता का नाम: हरिसिंह गृह संख्या : 144/4 उम्र : 65 लिंग : पुरुष	फोटो उपलब्ध	452	ISQ1646355	निर्वाचक का नाम : बनीबाई पति का नाम: राजाराम गृह संख्या : 144/4 उम्र : 62 लिंग : महिला	फोटो उपलब्ध	453	ISQ0481747	निर्वाचक का नाम : रडत्या पिता का नाम: गलसिंह गृह संख्या : 144/4 उम्र : 32 लिंग : पुरुष	फोटो उपलब्ध
454	ISQ1819416	निर्वाचक का नाम : नानसिंह सोलंकी पिता का नाम: राजाराम गृह संख्या : 144/4 उम्र : 24 लिंग : पुरुष	फोटो उपलब्ध	455	ISQ0448019	निर्वाचक का नाम : गिलदार पिता का नाम: हरसिंह गृह संख्या : 144/5 उम्र : 49 लिंग : पुरुष	फोटो उपलब्ध	456	ISQ0950501	निर्वाचक का नाम : बारकीबाई पति का नाम: गिलदार गृह संख्या : 144/5 उम्र : 45 लिंग : महिला	फोटो उपलब्ध
457	GYX0336503	निर्वाचक का नाम : लालसिंह पिता का नाम: हरिसिंह गृह संख्या : 144/6 उम्र : 62 लिंग : पुरुष	फोटो उपलब्ध	458	ISQ1646363	निर्वाचक का नाम : बिन्दा पति का नाम: लालसिंह गृह संख्या : 144/6 उम्र : 53 लिंग : महिला	फोटो उपलब्ध	459	ISQ0645846	निर्वाचक का नाम : दिनेश सोलंकी पिता का नाम: लालसिंह गृह संख्या : 144/6 उम्र : 31 लिंग : पुरुष	फोटो उपलब्ध
460	ISQ0990598	निर्वाचक का नाम : सोनू सोलंकी पति का नाम: दिनेश गृह संख्या : 144/6 उम्र : 31 लिंग : महिला	फोटो उपलब्ध	461	ISQ1630193	निर्वाचक का नाम : सीमा पति का नाम: राजेश गृह संख्या : 144/6 उम्र : 26 लिंग : महिला	फोटो उपलब्ध	462	ISQ0128074	निर्वाचक का नाम : सेतुलबाई पति का नाम: सुखलाल गृह संख्या : 144/क उम्र : 45 लिंग : महिला	फोटो उपलब्ध
463	GYX1310606	निर्वाचक का नाम : सुखलाल पिता का नाम: हरसिंह गृह संख्या : 144/क उम्र : 45 लिंग : पुरुष	फोटो उपलब्ध	464	ISQ1565720	निर्वाचक का नाम : सरदार पिता का नाम: तेरसिंह गृह संख्या : 145 उम्र : 50 लिंग : पुरुष	फोटो उपलब्ध	465	ISQ0084434	निर्वाचक का नाम : कमली पति का नाम: सरदार गृह संख्या : 145 उम्र : 44 लिंग : महिला	फोटो उपलब्ध
466	GYX1310457	निर्वाचक का नाम : गोरेलाल पिता का नाम: तेरसिंह गृह संख्या : 145/क उम्र : 43 लिंग : पुरुष	फोटो उपलब्ध	467	ISQ0950568	निर्वाचक का नाम : प्यारीबाई पति का नाम: गोरेलाल गृह संख्या : 145/क उम्र : 43 लिंग : महिला	फोटो उपलब्ध	468	GYX1309582	निर्वाचक का नाम : मढीबाई पति का नाम: भूरला गृह संख्या : 145/क उम्र : 43 लिंग : महिला	फोटो उपलब्ध
469	ISQ2151348	निर्वाचक का नाम : प्यारी बाई सोलंकी पति का नाम: गोरेलाल सोलंकी गृह संख्या : 145/क उम्र : 42 लिंग : महिला	फोटो उपलब्ध	470	ISQ2141497	निर्वाचक का नाम : अनिल सोलंकी पिता का नाम: गोरेलाल सोलंकी गृह संख्या : 145/क उम्र : 21 लिंग : पुरुष	फोटो उपलब्ध	471	ISQ1646371	निर्वाचक का नाम : राधाबाई पति का नाम: मालसिंह गृह संख्या : 146 उम्र : 80 लिंग : महिला	फोटो उपलब्ध
472	ISQ1646389	निर्वाचक का नाम : भीमसिंह पिता का नाम: मालसिंह गृह संख्या : 146 उम्र : 60 लिंग : पुरुष	फोटो उपलब्ध	473	GYX1309533	निर्वाचक का नाम : रूकमा पति का नाम: मेहताब गृह संख्या : 146 उम्र : 58 लिंग : महिला	फोटो उपलब्ध	474	ISQ1530203	निर्वाचक का नाम : सोनीबाई पति का नाम: भीमसिंह गृह संख्या : 146 उम्र : 58 लिंग : महिला	फोटो उपलब्ध
475	GYX0336594	निर्वाचक का नाम : प्रेमसिंह पिता का नाम: मालसिंह गृह संख्या : 146 उम्र : 57 लिंग : पुरुष	फोटो उपलब्ध	476	ISQ0950584	निर्वाचक का नाम : कमल पिता का नाम: मेहताब गृह संख्या : 146 उम्र : 53 लिंग : पुरुष	फोटो उपलब्ध	477	ISQ0950600	निर्वाचक का नाम : सेवानी पति का नाम: कमल गृह संख्या : 146 उम्र : 53 लिंग : महिला	फोटो उपलब्ध
478	GYX1309509	निर्वाचक का नाम : रामसिंह सोलंकी पिता का नाम: मालसिंह गृह संख्या : 146 उम्र : 49 लिंग : पुरुष	फोटो उपलब्ध	479	GYX1309558	निर्वाचक का नाम : दिनेश पिता का नाम: मेहताब गृह संख्या : 146 उम्र : 48 लिंग : पुरुष	फोटो उपलब्ध	480	ISQ0950626	निर्वाचक का नाम : कवारसिंह पिता का नाम: पारसिंह गृह संख्या : 146 उम्र : 46 लिंग : पुरुष	फोटो उपलब्ध

481 निर्वाचक का नाम : कुन्ती पति का नाम: दिनेश गृह संख्या : 146 उम्र : 46 लिंग : महिला	GYX1309566 फोटो उपलब्ध	482 निर्वाचक का नाम : कालू पिता का नाम: दगडू गृह संख्या : 146 उम्र : 45 लिंग : पुरुष	GYX1309442 फोटो उपलब्ध	483 निर्वाचक का नाम : राकेश पिता का नाम: मेहताब गृह संख्या : 146 उम्र : 40 लिंग : पुरुष	ISQ0950642 फोटो उपलब्ध
484 निर्वाचक का नाम : सुगना पति का नाम: राकेश गृह संख्या : 146 उम्र : 37 लिंग : महिला	ISQ1070341 फोटो उपलब्ध	485 निर्वाचक का नाम : भूरू पिता का नाम: भीमसिंह गृह संख्या : 146 उम्र : 31 लिंग : पुरुष	ISQ0646919 फोटो उपलब्ध	486 निर्वाचक का नाम : शारदा पति का नाम: भूरू गृह संख्या : 146 उम्र : 30 लिंग : महिला	ISQ1103290 फोटो उपलब्ध
487 निर्वाचक का नाम : मुकेश पिता का नाम: प्रेमसिंह गृह संख्या : 146 उम्र : 27 लिंग : पुरुष	ISQ1358712 फोटो उपलब्ध	488 निर्वाचक का नाम : पूजा सोलंकी पति का नाम: मुकेश गृह संख्या : 146 उम्र : 27 लिंग : महिला	ISQ1820521 फोटो उपलब्ध	489 निर्वाचक का नाम : राकेश सोलंकी पिता का नाम: प्रेमसिंह गृह संख्या : 146 उम्र : 26 लिंग : पुरुष	ISQ1820497 फोटो उपलब्ध
490 निर्वाचक का नाम : लक्ष्मी सोलंकी पति का नाम: राकेश सोलंकी गृह संख्या : 146 उम्र : 26 लिंग : महिला	ISQ2027779 फोटो उपलब्ध	491 निर्वाचक का नाम : केसरबाई पति का नाम: रामसिंह गृह संख्या : 146/क उम्र : 47 लिंग : महिला	GYX1309699 फोटो उपलब्ध	492 निर्वाचक का नाम : रेशमा सोलंकी पति का नाम: भादर सोलंकी गृह संख्या : 146/क उम्र : 30 लिंग : महिला	ISQ2085504 फोटो उपलब्ध
493 निर्वाचक का नाम : भादर सोलंकी पिता का नाम: भीमसिंह गृह संख्या : 146/क उम्र : 24 लिंग : पुरुष	ISQ1819002 फोटो उपलब्ध	494 निर्वाचक का नाम : कालू पिता का नाम: फत्या गृह संख्या : 147 उम्र : 75 लिंग : पुरुष	GYX1458397 फोटो उपलब्ध	495 निर्वाचक का नाम : सोनीबाई पति का नाम: कालू गृह संख्या : 147 उम्र : 70 लिंग : महिला	GYX0336610 फोटो उपलब्ध
496 निर्वाचक का नाम : नवलसिंह पिता का नाम: कालू गृह संख्या : 147 उम्र : 31 लिंग : पुरुष	ISQ0646927 फोटो उपलब्ध	497 निर्वाचक का नाम : मसरी पति का नाम: नवलसिंह गृह संख्या : 147 उम्र : 30 लिंग : महिला	ISQ1358563 फोटो उपलब्ध	498 निर्वाचक का नाम : मोहनसिंह पिता का नाम: कालू गृह संख्या : 147/क उम्र : 45 लिंग : पुरुष	GYX1309491 फोटो उपलब्ध
499 निर्वाचक का नाम : ममता पति का नाम: मोहनसिंह गृह संख्या : 147/क उम्र : 37 लिंग : महिला	ISQ0990606 फोटो उपलब्ध	500 निर्वाचक का नाम : थावरसिंह पिता का नाम: बालू गृह संख्या : 148 उम्र : 58 लिंग : पुरुष	GYX0336628 फोटो उपलब्ध	501 निर्वाचक का नाम : सुखलाल पिता का नाम: जामसिंह गृह संख्या : 148 उम्र : 55 लिंग : पुरुष	ISQ0647289 फोटो उपलब्ध
502 निर्वाचक का नाम : पारुबाई पति का नाम: थावरसिंह गृह संख्या : 148 उम्र : 54 लिंग : महिला	ISQ1530336 फोटो उपलब्ध	503 निर्वाचक का नाम : चंदा शिन्दे पति का नाम: बट्टी गृह संख्या : 148 उम्र : 45 लिंग : महिला	ISQ0950683 फोटो उपलब्ध	504 निर्वाचक का नाम : मुकेश पिता का नाम: जामसिंह गृह संख्या : 148 उम्र : 39 लिंग : पुरुष	ISQ0950709 फोटो उपलब्ध
505 निर्वाचक का नाम : दरबार पिता का नाम: थावरसिंह गृह संख्या : 148 उम्र : 38 लिंग : पुरुष	ISQ0646935 फोटो उपलब्ध	506 निर्वाचक का नाम : सुशीलाबाई पति का नाम: मुकेश गृह संख्या : 148 उम्र : 37 लिंग : महिला	ISQ0950725 फोटो उपलब्ध	507 निर्वाचक का नाम : प्रकाश पिता का नाम: जामसिंह गृह संख्या : 148 उम्र : 36 लिंग : पुरुष	ISQ0647297 फोटो उपलब्ध
508 निर्वाचक का नाम : रेमलीबाई पति का नाम: दरबार गृह संख्या : 148 उम्र : 36 लिंग : महिला	ISQ0647354 फोटो उपलब्ध	509 निर्वाचक का नाम : सायनाबाई पति का नाम: प्रकाश गृह संख्या : 148 उम्र : 34 लिंग : महिला	ISQ0647305 फोटो उपलब्ध	510 निर्वाचक का नाम : सिकदार जमरे पिता का नाम: भुवनसिंह जमरे गृह संख्या : 148 उम्र : 31 लिंग : पुरुष	ISQ1611185 फोटो उपलब्ध

511	ISQ1630144	निर्वाचक का नाम : राजेश वास्कले पिता का नाम: जमसिंह वास्कले गृह संख्या : 148 उम्र : 31 लिंग : पुरुष	फोटो उपलब्ध	512	ISQ1630201	निर्वाचक का नाम : मंजू पिता का नाम: गोरेलाल गृह संख्या : 148 उम्र : 31 लिंग : महिला	फोटो उपलब्ध	513	ISQ1313725	निर्वाचक का नाम : ईडु पिता का नाम: थवरसिंह गृह संख्या : 148 उम्र : 30 लिंग : पुरुष	फोटो उपलब्ध
514	ISQ1630185	निर्वाचक का नाम : लता वास्कले पति का नाम: राजेश वास्कले गृह संख्या : 148 उम्र : 30 लिंग : महिला	फोटो उपलब्ध	515	ISQ1313766	निर्वाचक का नाम : रुमा पति का नाम: ईडु गृह संख्या : 148 उम्र : 29 लिंग : महिला	फोटो उपलब्ध	516	ISQ2048866	निर्वाचक का नाम : रुमा बाई जमरे पति का नाम: सिगदार जमरे गृह संख्या : 148 उम्र : 29 लिंग : महिला	फोटो उपलब्ध
517	ISQ1753219	निर्वाचक का नाम : गोरेलाल पिता का नाम: चंदर सिंह गृह संख्या : 148 क उम्र : 24 लिंग : पुरुष	फोटो उपलब्ध	518	ISQ1907492	निर्वाचक का नाम : दुर्गा चौहान पति का नाम: कैलाश चौहान गृह संख्या : 148 बेड़छा उम्र : 26 लिंग : महिला	फोटो उपलब्ध	519	ISQ1900000	निर्वाचक का नाम : कैलाश चौहान पिता का नाम: थावर चौहान गृह संख्या : 148 बेड़छा उम्र : 23 लिंग : पुरुष	फोटो उपलब्ध
520	GYX1308543	निर्वाचक का नाम : तुलसाबाई पति का नाम: सुखलाल गृह संख्या : 148ग उम्र : 53 लिंग : महिला	फोटो उपलब्ध	521	ISQ1470723	निर्वाचक का नाम : रामदास पिता का नाम: सुखलाल गृह संख्या : 148/ग उम्र : 27 लिंग : पुरुष	फोटो उपलब्ध	522	ISQ1470863	निर्वाचक का नाम : अनिल वास्कले पिता का नाम: सुखलाल वास्कले गृह संख्या : 148/ग उम्र : 25 लिंग : पुरुष	फोटो उपलब्ध
# 523	ISQ1973155	निर्वाचक का नाम : उर्मिला वास्कले पति का नाम: रामदास वास्कले गृह संख्या : 148 /ग उम्र : 21 लिंग : महिला	फोटो उपलब्ध	524	ISQ0950667	निर्वाचक का नाम : रुपेंद्र सिंह बिट्टल पिता का नाम: हरिदास गृह संख्या : 148घ उम्र : 49 लिंग : पुरुष	फोटो उपलब्ध	525	ISQ1811074	निर्वाचक का नाम : मांगीलाल सावले पिता का नाम: चंदरसिंह गृह संख्या : 148क उम्र : 22 लिंग : पुरुष	फोटो उपलब्ध
526	ISQ1358597	निर्वाचक का नाम : साइमल पिता का नाम: चंदर गृह संख्या : 148/के उम्र : 28 लिंग : पुरुष	फोटो उपलब्ध	527	ISQ1361716	निर्वाचक का नाम : नहाली बाई पति का नाम: सयमल गृह संख्या : 148/के उम्र : 28 लिंग : महिला	फोटो उपलब्ध	528	ISQ2061323	निर्वाचक का नाम : सुरेश सावले पिता का नाम: चंदरसिंह सावले गृह संख्या : 148/क उम्र : 21 लिंग : पुरुष	फोटो उपलब्ध
529	ISQ2112464	निर्वाचक का नाम : रीना सावले पति का नाम: मांगीलाल सावले गृह संख्या : 148/क उम्र : 19 लिंग : महिला	फोटो उपलब्ध	530	GYX1310168	निर्वाचक का नाम : चन्दरसिंह पिता का नाम: सेकडिया गृह संख्या : 148क उम्र : 58 लिंग : पुरुष	फोटो उपलब्ध	531	GYX1172311	निर्वाचक का नाम : मकडीबाई पति का नाम: चंदरसिंह गृह संख्या : 148क उम्र : 53 लिंग : महिला	फोटो उपलब्ध
532	GYX1310101	निर्वाचक का नाम : फूदीबाई पति का नाम: चंदरसिंह गृह संख्या : 148क उम्र : 51 लिंग : महिला	फोटो उपलब्ध	533	ISQ0950741	निर्वाचक का नाम : बल्लू पिता का नाम: जगन गृह संख्या : 148ख उम्र : 41 लिंग : पुरुष	फोटो उपलब्ध	534	ISQ2024743	निर्वाचक का नाम : निरमा चौहान पिता का नाम: बल्लू चौहान गृह संख्या : 148ख उम्र : 20 लिंग : महिला	फोटो उपलब्ध
535	GYX1172295	निर्वाचक का नाम : शाहबाई पति का नाम: बल्लू गृह संख्या : 148/ख उम्र : 43 लिंग : महिला	फोटो उपलब्ध	536	ISQ0646398	निर्वाचक का नाम : कैलाश पिता का नाम: पहाडसिंह गृह संख्या : 149 उम्र : 32 लिंग : पुरुष	फोटो उपलब्ध	537	ISQ1571207	निर्वाचक का नाम : कुसुम कनीजे पति का नाम: कैलाश कनीजे गृह संख्या : 149 उम्र : 28 लिंग : महिला	फोटो उपलब्ध
538	GYX0336644	निर्वाचक का नाम : हिरालाल पिता का नाम: जामसिंह गृह संख्या : 152 उम्र : 68 लिंग : पुरुष	फोटो उपलब्ध	539	ISQ1103308	निर्वाचक का नाम : नरसिंह पिता का नाम: हीरालाल गृह संख्या : 152 उम्र : 30 लिंग : पुरुष	फोटो उपलब्ध	540	ISQ1103373	निर्वाचक का नाम : बारकीबाई पति का नाम: नरसिंह गृह संख्या : 152 उम्र : 30 लिंग : महिला	फोटो उपलब्ध

541	ISQ1103365	निर्वाचक का नाम : सुरपाल पिता का नाम: हीरालाल गृह संख्या : 152 उम्र : 28 लिंग : पुरुष	फोटो उपलब्ध	542	ISQ2010601	निर्वाचक का नाम : आरसिंग बर्डे पिता का नाम: हीरालाल बर्डे गृह संख्या : 152 उम्र : 26 लिंग : पुरुष	फोटो उपलब्ध	543	ISQ1410612	निर्वाचक का नाम : शिवानी बर्डे पिता का नाम: सुरपाल बर्डे गृह संख्या : 152 उम्र : 25 लिंग : महिला	फोटो उपलब्ध
544	ISQ2010643	निर्वाचक का नाम : पारू बर्डे पति का नाम: आरसिंग बर्डे गृह संख्या : 152 उम्र : 22 लिंग : महिला	फोटो उपलब्ध	545	ISQ2010684	निर्वाचक का नाम : जालम बर्डे पिता का नाम: हीरालाल बर्डे गृह संख्या : 152 उम्र : 21 लिंग : पुरुष	फोटो उपलब्ध	546	ISQ1646397	निर्वाचक का नाम : मोहन पिता का नाम: अनसिंह गृह संख्या : 153 उम्र : 65 लिंग : पुरुष	फोटो उपलब्ध
547	ISQ0084467	निर्वाचक का नाम : गमतीबाई पति का नाम: मोहन गृह संख्या : 153 उम्र : 55 लिंग : महिला	फोटो उपलब्ध	548	ISQ1409598	निर्वाचक का नाम : भुरू पिता का नाम: मोहन गृह संख्या : 153 उम्र : 31 लिंग : पुरुष	फोटो उपलब्ध	549	ISQ1408780	निर्वाचक का नाम : लक्ष्मी पति का नाम: भुरू गृह संख्या : 153 उम्र : 30 लिंग : महिला	फोटो उपलब्ध
550	ISQ1408764	निर्वाचक का नाम : हतरी बाई पति का नाम: सुनिल गृह संख्या : 153 उम्र : 29 लिंग : महिला	फोटो उपलब्ध	551	ISQ1409580	निर्वाचक का नाम : सुनिल पिता का नाम: मोहन गृह संख्या : 153 उम्र : 25 लिंग : पुरुष	फोटो उपलब्ध	552	ISQ2074607	निर्वाचक का नाम : शोभाराम किराडे पिता का नाम: भावसिंह किराडे गृह संख्या : 154 उम्र : 24 लिंग : पुरुष	फोटो उपलब्ध
553	ISQ2077568	निर्वाचक का नाम : सावित्री किराडे पति का नाम: शोभाराम किराडे गृह संख्या : 154 उम्र : 21 लिंग : महिला	फोटो उपलब्ध	554	ISQ1646413	निर्वाचक का नाम : रुमसिंह पिता का नाम: अनसिंह गृह संख्या : 155 उम्र : 68 लिंग : पुरुष	फोटो उपलब्ध	555	ISQ0084475	निर्वाचक का नाम : पूनाबाई पति का नाम: रुमसिंह गृह संख्या : 155 उम्र : 66 लिंग : महिला	फोटो उपलब्ध
556	ISQ1434356	निर्वाचक का नाम : किरण पति का नाम: जितेन्द्र गृह संख्या : 155 उम्र : 29 लिंग : महिला	फोटो उपलब्ध	557	ISQ1434554	निर्वाचक का नाम : जितेन्द्र पिता का नाम: रुमसिंह गृह संख्या : 155 उम्र : 26 लिंग : पुरुष	फोटो उपलब्ध	558	ISQ0950766	निर्वाचक का नाम : कमलाबाई पति का नाम: शांतिलाल गृह संख्या : 156 उम्र : 58 लिंग : महिला	फोटो उपलब्ध
559	GYX1308691	निर्वाचक का नाम : रामलाल पिता का नाम: झेतोरिया गृह संख्या : 156 उम्र : 52 लिंग : पुरुष	फोटो उपलब्ध	560	ISQ0084483	निर्वाचक का नाम : सकलीबाई पति का नाम: रामलाल गृह संख्या : 156 उम्र : 50 लिंग : महिला	फोटो उपलब्ध	561	ISQ0645861	निर्वाचक का नाम : सायदाबाई पति का नाम: मुन्ना गृह संख्या : 156 उम्र : 35 लिंग : महिला	फोटो उपलब्ध
562	ISQ0645853	निर्वाचक का नाम : कैलाश पिता का नाम: शांतिलाल गृह संख्या : 156 उम्र : 33 लिंग : पुरुष	फोटो उपलब्ध	563	ISQ1095835	निर्वाचक का नाम : मदन पिता का नाम: रामलाल गृह संख्या : 156 उम्र : 33 लिंग : पुरुष	फोटो उपलब्ध	564	ISQ1095827	निर्वाचक का नाम : मंजु पति का नाम: मदन गृह संख्या : 156 उम्र : 31 लिंग : महिला	फोटो उपलब्ध
565	ISQ1102664	निर्वाचक का नाम : छगन पिता का नाम: रामलाल गृह संख्या : 156 उम्र : 29 लिंग : पुरुष	फोटो उपलब्ध	566	ISQ1739887	निर्वाचक का नाम : कृष्णा पति का नाम: मगन गृह संख्या : 156 उम्र : 29 लिंग : महिला	फोटो उपलब्ध	567	ISQ1409556	निर्वाचक का नाम : दयाराम पिता का नाम: शांतिलाल गृह संख्या : 156 उम्र : 26 लिंग : पुरुष	फोटो उपलब्ध
568	ISQ1908110	निर्वाचक का नाम : किरण किराडे पति का नाम: महेश किराडे गृह संख्या : 156 उम्र : 26 लिंग : महिला	फोटो उपलब्ध	569	ISQ1739911	निर्वाचक का नाम : मगन पिता का नाम: रामलाल गृह संख्या : 156 उम्र : 25 लिंग : पुरुष	फोटो उपलब्ध	570	ISQ1739747	निर्वाचक का नाम : रोशनी किराडे पति का नाम: छगन किराडे गृह संख्या : 156 उम्र : 25 लिंग : महिला	फोटो उपलब्ध

571	ISQ1908144	निर्वाचक का नाम : महेश किराडे पिता का नाम: शांतीलाल किराडे गृह संख्या : 156 उम्र : 23 लिंग : पुरुष	फोटो उपलब्ध	572	ISQ1984202	निर्वाचक का नाम : संदीप किराडे पिता का नाम: रामलाल किराडे गृह संख्या : 156 उम्र : 23 लिंग : पुरुष	फोटो उपलब्ध	573	ISQ1103381	निर्वाचक का नाम : पहाड़सिंह पिता का नाम: रायसिंह गृह संख्या : 156क उम्र : 50 लिंग : पुरुष	फोटो उपलब्ध
574	ISQ1103399	निर्वाचक का नाम : सोमलीबाई पति का नाम: पहाड़सिंह गृह संख्या : 156क उम्र : 49 लिंग : महिला	फोटो उपलब्ध	575	ISQ2141778	निर्वाचक का नाम : सनारिया सिसोदिया पिता का नाम: पहाड़सिंह सिसोदिया गृह संख्या : 156/क उम्र : 20 लिंग : पुरुष	फोटो उपलब्ध	576	ISQ2142370	निर्वाचक का नाम : सिनू सिसोदिया पति का नाम: भूरू सिसोदिया गृह संख्या : 156/क उम्र : 20 लिंग : महिला	फोटो उपलब्ध
577	ISQ2142511	निर्वाचक का नाम : भूरू सिसोदिया पिता का नाम: पहाड़सिंह सिसोदिया गृह संख्या : 156/क उम्र : 20 लिंग : पुरुष	फोटो उपलब्ध	578	ISQ0202143	निर्वाचक का नाम : श्यामलाल पिता का नाम: झेतरिया गृह संख्या : 157 उम्र : 60 लिंग : पुरुष	फोटो उपलब्ध	579	ISQ0968123	निर्वाचक का नाम : हतरीबाई पति का नाम: श्यामलाल गृह संख्या : 157 उम्र : 52 लिंग : महिला	फोटो उपलब्ध
580	ISQ1739846	निर्वाचक का नाम : रंजना पति का नाम: राजू गृह संख्या : 157 उम्र : 28 लिंग : महिला	फोटो उपलब्ध	581	ISQ2126365	निर्वाचक का नाम : मुन्नी किराडे पति का नाम: मुकेश किराडे गृह संख्या : 157 उम्र : 26 लिंग : महिला	फोटो उपलब्ध	582	ISQ1408723	निर्वाचक का नाम : राजू पिता का नाम: श्यामलाल गृह संख्या : 157 उम्र : 25 लिंग : पुरुष	फोटो उपलब्ध
583	ISQ2126290	निर्वाचक का नाम : मुकेश किराडे पिता का नाम: श्यामलाल किराडे गृह संख्या : 157 उम्र : 23 लिंग : पुरुष	फोटो उपलब्ध	584	ISQ0481705	निर्वाचक का नाम : रामेश्वर पिता का नाम: नथु गृह संख्या : 158 उम्र : 39 लिंग : पुरुष	फोटो उपलब्ध	585	ISQ0481531	निर्वाचक का नाम : सुमली पति का नाम: रामेश्वर गृह संख्या : 158 उम्र : 37 लिंग : महिला	फोटो उपलब्ध
586	GYX1309863	निर्वाचक का नाम : जोगीलाल पिता का नाम: देवीसिंह गृह संख्या : 159 उम्र : 75 लिंग : पुरुष	फोटो उपलब्ध	587	ISQ0084491	निर्वाचक का नाम : प्यारसिंह पिता का नाम: जोगीलाल गृह संख्या : 159 उम्र : 55 लिंग : पुरुष	फोटो उपलब्ध	588	ISQ1533272	निर्वाचक का नाम : बदीबाई पति का नाम: प्यारसिंह गृह संख्या : 159 उम्र : 53 लिंग : महिला	फोटो उपलब्ध
589	ISQ0645887	निर्वाचक का नाम : भूरू पिता का नाम: प्यारसिंह गृह संख्या : 159 उम्र : 33 लिंग : पुरुष	फोटो उपलब्ध	590	ISQ0645895	निर्वाचक का नाम : ललिता पति का नाम: भूरू गृह संख्या : 159 उम्र : 31 लिंग : महिला	फोटो उपलब्ध	591	ISQ1409614	निर्वाचक का नाम : राकेश पिता का नाम: प्यारसिंह गृह संख्या : 159 उम्र : 30 लिंग : पुरुष	फोटो उपलब्ध
592	ISQ1410448	निर्वाचक का नाम : प्रमिला पति का नाम: राकेश गृह संख्या : 159 उम्र : 30 लिंग : महिला	फोटो उपलब्ध	593	GYX0336768	निर्वाचक का नाम : रीछु पिता का नाम: देवीसिंह गृह संख्या : 160 उम्र : 65 लिंग : पुरुष	फोटो उपलब्ध	594	ISQ1533264	निर्वाचक का नाम : अनुकबाई पति का नाम: हिरालाल गृह संख्या : 160 उम्र : 54 लिंग : महिला	फोटो उपलब्ध
595	ISQ0645903	निर्वाचक का नाम : दरबार पिता का नाम: रिछु गृह संख्या : 160 उम्र : 31 लिंग : पुरुष	फोटो उपलब्ध	596	ISQ0645911	निर्वाचक का नाम : फुन्दाबाई पति का नाम: दरबार गृह संख्या : 160 उम्र : 31 लिंग : महिला	फोटो उपलब्ध	597	ISQ1611201	निर्वाचक का नाम : बबलू पिता का नाम: भावसिंह गृह संख्या : 160 उम्र : 29 लिंग : पुरुष	फोटो उपलब्ध
598	ISQ1611193	निर्वाचक का नाम : राधा पति का नाम: बबलू गृह संख्या : 160 उम्र : 24 लिंग : महिला	फोटो उपलब्ध	599	ISQ0084509	निर्वाचक का नाम : नहलीबाई पति का नाम: प्रेमलाल गृह संख्या : 160/क उम्र : 42 लिंग : महिला	फोटो उपलब्ध	600	ISQ1911171	निर्वाचक का नाम : निर्मला मोरे पति का नाम: संदीप मोरे गृह संख्या : 160 क उम्र : 27 लिंग : महिला	फोटो उपलब्ध

601	ISQ0172643	निर्वाचक का नाम : प्रेमलाल पिता का नाम: जोगीलाल गृह संख्या : 160/क उम्र : 43 लिंग : पुरुष	फोटो उपलब्ध	602	ISQ1911080	निर्वाचक का नाम : संदीप मोरे पिता का नाम: प्रेमलाल मोरे गृह संख्या : 160 क बेड़छा उम्र : 23 लिंग : पुरुष	फोटो उपलब्ध	603	GYX1309970	निर्वाचक का नाम : हरदास पिता का नाम: गुलाबसिंह गृह संख्या : 161/क उम्र : 45 लिंग : पुरुष	फोटो उपलब्ध
604	GYX1309939	निर्वाचक का नाम : कालीबाई पति का नाम: हरदास गृह संख्या : 161/क उम्र : 43 लिंग : महिला	फोटो उपलब्ध	605	ISQ2154862	निर्वाचक का नाम : रानू मोरे पिता का नाम: हरदास मोरे गृह संख्या : 161/क उम्र : 20 लिंग : महिला	फोटो उपलब्ध	606	GYX1309954	निर्वाचक का नाम : रंगलीबाई पति का नाम: रामा गृह संख्या : 162/क उम्र : 83 लिंग : महिला	फोटो उपलब्ध
607	ISQ0125336	निर्वाचक का नाम : मांगीलाल पिता का नाम: रामा गृह संख्या : 162/क उम्र : 48 लिंग : पुरुष	फोटो उपलब्ध	608	GYX1309962	निर्वाचक का नाम : गोरेलाल पिता का नाम: रामा गृह संख्या : 162/क उम्र : 46 लिंग : पुरुष	फोटो उपलब्ध	609	ISQ0950774	निर्वाचक का नाम : सुकलीबाई पति का नाम: मांगीलाल गृह संख्या : 162/क उम्र : 46 लिंग : महिला	फोटो उपलब्ध
610	ISQ1439363	निर्वाचक का नाम : गीना पति का नाम: मांगीलाल गृह संख्या : 162/क उम्र : 45 लिंग : महिला	फोटो उपलब्ध	611	ISQ0950790	निर्वाचक का नाम : भूरीबाई पति का नाम: गोरेलाल गृह संख्या : 162/क उम्र : 44 लिंग : महिला	फोटो उपलब्ध	612	ISQ0950816	निर्वाचक का नाम : हीरालाल पिता का नाम: रामा गृह संख्या : 162/क उम्र : 43 लिंग : पुरुष	फोटो उपलब्ध
613	ISQ1439298	निर्वाचक का नाम : धनसिंह पिता का नाम: रामा गृह संख्या : 162/क उम्र : 32 लिंग : पुरुष	फोटो उपलब्ध	614	ISQ2180487	निर्वाचक का नाम : मनीषा चौहान पिता का नाम: मांगीलाल चौहान गृह संख्या : 162/क उम्र : 19 लिंग : महिला	फोटो उपलब्ध	615	ISQ0084517	निर्वाचक का नाम : चमेलीबाई पति का नाम: काशीराम गृह संख्या : 163 उम्र : 76 लिंग : महिला	फोटो उपलब्ध
616	ISQ0645929	निर्वाचक का नाम : राजु पिता का नाम: काशीराम गृह संख्या : 163 उम्र : 33 लिंग : पुरुष	फोटो उपलब्ध	617	ISQ0481564	निर्वाचक का नाम : रमेश पिता का नाम: काशीराम गृह संख्या : 163 उम्र : 32 लिंग : पुरुष	फोटो उपलब्ध	618	ISQ0481580	निर्वाचक का नाम : संगीता पति का नाम: रमेश गृह संख्या : 163 उम्र : 32 लिंग : महिला	फोटो उपलब्ध
619	ISQ0645937	निर्वाचक का नाम : संगीता पति का नाम: राजु गृह संख्या : 163 उम्र : 31 लिंग : महिला	फोटो उपलब्ध	620	ISQ2032423	निर्वाचक का नाम : सोनू मोरे पिता का नाम: काशीराम मोरे गृह संख्या : 163 उम्र : 23 लिंग : महिला	फोटो उपलब्ध	621	ISQ2022945	निर्वाचक का नाम : करण मोरे पिता का नाम: मेहताब मोरे गृह संख्या : 163क उम्र : 23 लिंग : पुरुष	फोटो उपलब्ध
622	ISQ2020550	निर्वाचक का नाम : अर्जुन मोरे पिता का नाम: मेहताब मोरे गृह संख्या : 163क उम्र : 21 लिंग : पुरुष	फोटो उपलब्ध	623	GYX1310465	निर्वाचक का नाम : मेहताब पिता का नाम: काशीराम गृह संख्या : 163/क उम्र : 43 लिंग : पुरुष	फोटो उपलब्ध	624	GYX1310085	निर्वाचक का नाम : रेशमाबाई पति का नाम: मेहताब गृह संख्या : 163/क उम्र : 42 लिंग : महिला	फोटो उपलब्ध
625	ISQ0188136	निर्वाचक का नाम : श्यामीबाई पति का नाम: फूलसिंह गृह संख्या : 164 उम्र : 80 लिंग : महिला	फोटो उपलब्ध	626	ISQ0950840	निर्वाचक का नाम : सरदार पिता का नाम: फूलसिंह गृह संख्या : 164 उम्र : 47 लिंग : पुरुष	फोटो उपलब्ध	627	ISQ0188151	निर्वाचक का नाम : फुंदाबाई पति का नाम: सरदार गृह संख्या : 164 उम्र : 45 लिंग : महिला	फोटो उपलब्ध
628	ISQ0481598	निर्वाचक का नाम : मुकेश पिता का नाम: फूलसिंह गृह संख्या : 164 उम्र : 36 लिंग : पुरुष	फोटो उपलब्ध	629	ISQ0646539	निर्वाचक का नाम : लाडकी पति का नाम: मुकेश गृह संख्या : 164 उम्र : 31 लिंग : महिला	फोटो उपलब्ध	630	GYX1310002	निर्वाचक का नाम : गुन्दाबाई पति का नाम: गप्पू गृह संख्या : 165 उम्र : 90 लिंग : महिला	फोटो उपलब्ध

631	ISQ1563915	निर्वाचक का नाम : रमतीबाई पति का नाम: वेरसिंह गृह संख्या : 165 उम्र : 83 लिंग : महिला	फोटो उपलब्ध	632	GYX1310044	निर्वाचक का नाम : सूरलीबाई पति का नाम: गुलाबसिंह गृह संख्या : 165 उम्र : 59 लिंग : महिला	फोटो उपलब्ध	633	GYX1309889	निर्वाचक का नाम : गुलाबसिंह पति का नाम: वेरसिंह गृह संख्या : 165 उम्र : 53 लिंग : पुरुष	फोटो उपलब्ध
634	ISQ0188169	निर्वाचक का नाम : मोहन पिता का नाम: वेरसिंह गृह संख्या : 165 उम्र : 48 लिंग : पुरुष	फोटो उपलब्ध	635	ISQ2142321	निर्वाचक का नाम : प्रकाश मोरे पिता का नाम: मोहन मोरे गृह संख्या : 165 उम्र : 27 लिंग : पुरुष	फोटो उपलब्ध	636	ISQ2150878	निर्वाचक का नाम : महेश मोरे पिता का नाम: गुलाबसिंह मोरे गृह संख्या : 165 उम्र : 25 लिंग : पुरुष	फोटो उपलब्ध
637	ISQ2142792	निर्वाचक का नाम : साईका मोरे पति का नाम: प्रकाश मोरे गृह संख्या : 165 उम्र : 23 लिंग : महिला	फोटो उपलब्ध	638	ISQ0188177	निर्वाचक का नाम : सीताराम पिता का नाम: वेरसिंह गृह संख्या : 165/क उम्र : 43 लिंग : पुरुष	फोटो उपलब्ध	639	ISQ0950865	निर्वाचक का नाम : नाहलीबाई पति का नाम: मोहन गृह संख्या : 165/क उम्र : 43 लिंग : महिला	फोटो उपलब्ध
640	ISQ0188185	निर्वाचक का नाम : केलाबाई पति का नाम: सीताराम गृह संख्या : 165/क उम्र : 42 लिंग : महिला	फोटो उपलब्ध	641	ISQ2151140	निर्वाचक का नाम : किरण मोरे पिता का नाम: सीताराम मोरे गृह संख्या : 165/क उम्र : 20 लिंग : महिला	फोटो उपलब्ध	642	GYX1310093	निर्वाचक का नाम : दिव्या पिता का नाम: धनसिंह गृह संख्या : 166 उम्र : 47 लिंग : पुरुष	फोटो उपलब्ध
643	GYX1310069	निर्वाचक का नाम : अंतुबाई पति का नाम: दिव्या गृह संख्या : 166 उम्र : 45 लिंग : महिला	फोटो उपलब्ध	644	ISQ1533256	निर्वाचक का नाम : धनसिंह पिता का नाम: खुमसिंह गृह संख्या : 167 उम्र : 70 लिंग : पुरुष	फोटो उपलब्ध	645	ISQ1533249	निर्वाचक का नाम : सागरबाई पति का नाम: धनसिंह गृह संख्या : 167 उम्र : 68 लिंग : महिला	फोटो उपलब्ध
646	ISQ0448282	निर्वाचक का नाम : लालसिंह पिता का नाम: धनसिंह गृह संख्या : 167 उम्र : 36 लिंग : पुरुष	फोटो उपलब्ध	647	ISQ1361898	निर्वाचक का नाम : ममता बाई पति का नाम: गीलदार गृह संख्या : 167 उम्र : 28 लिंग : महिला	फोटो उपलब्ध	648	ISQ1468362	निर्वाचक का नाम : बसु पति का नाम: मालसिंह गृह संख्या : 167 उम्र : 28 लिंग : महिला	फोटो उपलब्ध
649	ISQ1470194	निर्वाचक का नाम : मालसिंग पिता का नाम: धनसिंग गृह संख्या : 167 उम्र : 27 लिंग : पुरुष	फोटो उपलब्ध	650	ISQ1361823	निर्वाचक का नाम : गीलदार पिता का नाम: दितू गृह संख्या : 167 उम्र : 26 लिंग : पुरुष	फोटो उपलब्ध	651	ISQ1529726	निर्वाचक का नाम : मंजा पिता का नाम: सुखलाल गृह संख्या : 169 उम्र : 80 लिंग : पुरुष	फोटो उपलब्ध
652	GYX1310051	निर्वाचक का नाम : बिन्दाबाई पति का नाम: मंजा गृह संख्या : 169 उम्र : 79 लिंग : महिला	फोटो उपलब्ध	653	ISQ0282269	निर्वाचक का नाम : वेस्ता पिता का नाम: मुंशी गृह संख्या : 169 उम्र : 47 लिंग : पुरुष	फोटो उपलब्ध	654	ISQ0481630	निर्वाचक का नाम : बजरिया पिता का नाम: मंजा गृह संख्या : 169 उम्र : 34 लिंग : पुरुष	फोटो उपलब्ध
655	ISQ0481549	निर्वाचक का नाम : पारु पति का नाम: हजारिया गृह संख्या : 169 उम्र : 33 लिंग : महिला	फोटो उपलब्ध	656	ISQ0481614	निर्वाचक का नाम : नरसिंह पिता का नाम: मंजा गृह संख्या : 169 उम्र : 32 लिंग : पुरुष	फोटो उपलब्ध	657	ISQ1684083	निर्वाचक का नाम : गोरिलाल पिता का नाम: वेस्ता गृह संख्या : 169 उम्र : 24 लिंग : पुरुष	फोटो उपलब्ध
658	ISQ2142586	निर्वाचक का नाम : सीमा बडोले पति का नाम: सुखलाल बडोले गृह संख्या : 169 उम्र : 20 लिंग : महिला	फोटो उपलब्ध	659	ISQ2142602	निर्वाचक का नाम : सुखलाल बडोले पिता का नाम: वेस्ता बडोले गृह संख्या : 169 उम्र : 20 लिंग : पुरुष	फोटो उपलब्ध	660	ISQ1646421	निर्वाचक का नाम : शिवराम पिता का नाम: देवेसिंह गृह संख्या : 170 उम्र : 85 लिंग : पुरुष	फोटो उपलब्ध

661	ISQ0950972	निर्वाचक का नाम : कालीबाई पति का नाम: टेमरिया गृह संख्या : 170 उम्र : 70 लिंग : महिला	फोटो उपलब्ध	662	ISQ0125484	निर्वाचक का नाम : भोंगडा पिता का नाम: टेमरिया गृह संख्या : 170 उम्र : 58 लिंग : पुरुष	फोटो उपलब्ध	663	ISQ0448068	निर्वाचक का नाम : सुमन बाई पति का नाम: जवानसिंह गृह संख्या : 170 उम्र : 49 लिंग : महिला	फोटो उपलब्ध
664	ISQ0084574	निर्वाचक का नाम : ज्ञानसिंह पिता का नाम: रड़तिया गृह संख्या : 170 उम्र : 48 लिंग : पुरुष	फोटो उपलब्ध	665	ISQ1739994	निर्वाचक का नाम : राली बाई पति का नाम: भंगड़ा गृह संख्या : 170 उम्र : 45 लिंग : महिला	फोटो उपलब्ध	666	ISQ0950899	निर्वाचक का नाम : प्यारसिंह पिता का नाम: टेमरिया गृह संख्या : 170 उम्र : 43 लिंग : पुरुष	फोटो उपलब्ध
667	ISQ0951186	निर्वाचक का नाम : लीलाबाई पति का नाम: ज्ञानसिंह गृह संख्या : 170 उम्र : 43 लिंग : महिला	फोटो उपलब्ध	668	ISQ0950923	निर्वाचक का नाम : कालू पिता का नाम: शिवराम गृह संख्या : 170 उम्र : 40 लिंग : पुरुष	फोटो उपलब्ध	669	ISQ0448035	निर्वाचक का नाम : दितु पिता का नाम: टेमरिया गृह संख्या : 170 उम्र : 40 लिंग : पुरुष	फोटो उपलब्ध
670	ISQ0646950	निर्वाचक का नाम : राईजु पति का नाम: प्यारसिंह गृह संख्या : 170 उम्र : 40 लिंग : महिला	फोटो उपलब्ध	671	ISQ0448084	निर्वाचक का नाम : रेखा बाई पति का नाम: दितु गृह संख्या : 170 उम्र : 38 लिंग : महिला	फोटो उपलब्ध	672	ISQ0481754	निर्वाचक का नाम : पुना पति का नाम: कालू गृह संख्या : 170 उम्र : 38 लिंग : महिला	फोटो उपलब्ध
673	ISQ0646943	निर्वाचक का नाम : मंगलसिंह पिता का नाम: अमरसिंह गृह संख्या : 170 उम्र : 35 लिंग : पुरुष	फोटो उपलब्ध	674	ISQ1739937	निर्वाचक का नाम : भिका पिता का नाम: भंगड़ा गृह संख्या : 170 उम्र : 35 लिंग : पुरुष	फोटो उपलब्ध	675	ISQ0990788	निर्वाचक का नाम : अनिता पति का नाम: मंगलसिंह गृह संख्या : 170 उम्र : 33 लिंग : महिला	फोटो उपलब्ध
676	ISQ0647339	निर्वाचक का नाम : रमेश पिता का नाम: शिवराम गृह संख्या : 170 उम्र : 32 लिंग : पुरुष	फोटो उपलब्ध	677	ISQ1739945	निर्वाचक का नाम : संगीता पिता का नाम: भंगड़ा गृह संख्या : 170 उम्र : 25 लिंग : महिला	फोटो उपलब्ध	678	ISQ1739978	निर्वाचक का नाम : गंगा पति का नाम: भिका गृह संख्या : 170 उम्र : 25 लिंग : महिला	फोटो उपलब्ध
679	ISQ2056372	निर्वाचक का नाम : अर्जुन कनासे पिता का नाम: ज्ञानसिंह कनासे गृह संख्या : 170 उम्र : 22 लिंग : पुरुष	फोटो उपलब्ध	680	ISQ2065969	निर्वाचक का नाम : करण कनासे पिता का नाम: ज्ञानसिंह कनासे गृह संख्या : 170 उम्र : 21 लिंग : पुरुष	फोटो उपलब्ध	681	ISQ0951319	निर्वाचक का नाम : झीनाबाई पति का नाम: थावरसिंह गृह संख्या : 170क उम्र : 41 लिंग : महिला	फोटो उपलब्ध
682	ISQ1530179	निर्वाचक का नाम : सोनाबाई पति का नाम: शिवराम गृह संख्या : 171 उम्र : 82 लिंग : महिला	फोटो उपलब्ध	683	GYX1309913	निर्वाचक का नाम : कालु पिता का नाम: गुलाबसिंह गृह संख्या : 171 उम्र : 50 लिंग : पुरुष	फोटो उपलब्ध	684	ISQ0850297	निर्वाचक का नाम : गजरीबाई पति का नाम: कालु गृह संख्या : 171 उम्र : 48 लिंग : महिला	फोटो उपलब्ध
685	ISQ1529692	निर्वाचक का नाम : छगन पिता का नाम: तेरसिंह गृह संख्या : 172 उम्र : 65 लिंग : पुरुष	फोटो उपलब्ध	686	ISQ1529718	निर्वाचक का नाम : सायरीबाई पति का नाम: छगन गृह संख्या : 172 उम्र : 61 लिंग : महिला	फोटो उपलब्ध	687	ISQ0481713	निर्वाचक का नाम : लाली पति का नाम: पिडिया गृह संख्या : 172 उम्र : 33 लिंग : महिला	फोटो उपलब्ध
688	ISQ1103316	निर्वाचक का नाम : रचना पिता का नाम: छगन गृह संख्या : 172 उम्र : 30 लिंग : महिला	फोटो उपलब्ध	689	ISQ1408756	निर्वाचक का नाम : पन्नालाल पिता का नाम: छगन गृह संख्या : 172 उम्र : 29 लिंग : पुरुष	फोटो उपलब्ध	690	ISQ1408749	निर्वाचक का नाम : बनी मोरे पति का नाम: पन्नालाल मोरे गृह संख्या : 172 उम्र : 27 लिंग : महिला	फोटो उपलब्ध

691	ISQ1922780	निर्वाचक का नाम : मुन्नालाल मोरे पिता का नाम: छगन मोरे गृह संख्या : 172 उम्र : 27 लिंग : पुरुष	फोटो उपलब्ध	692	ISQ2061679	निर्वाचक का नाम : कंचन मोरे पिता का नाम: मुन्नालाल मोरे गृह संख्या : 172 उम्र : 22 लिंग : महिला	फोटो उपलब्ध	693	ISQ0084541	निर्वाचक का नाम : टेमरिया पिता का नाम: झेतरिया गृह संख्या : 174 उम्र : 73 लिंग : पुरुष	फोटो उपलब्ध
694	GYX1310028	निर्वाचक का नाम : मांगीलाल पिता का नाम: रड़तिया गृह संख्या : 174 उम्र : 58 लिंग : पुरुष	फोटो उपलब्ध	695	GYX1310036	निर्वाचक का नाम : बारकीबाई पिता का नाम: मांगीलाल गृह संख्या : 174 उम्र : 56 लिंग : महिला	फोटो उपलब्ध	696	ISQ1533231	निर्वाचक का नाम : भूरसिंह पिता का नाम: रड़तिया गृह संख्या : 175 उम्र : 85 लिंग : पुरुष	फोटो उपलब्ध
697	ISQ1646439	निर्वाचक का नाम : सोनीबाई पिता का नाम: भूरसिंह गृह संख्या : 175 उम्र : 61 लिंग : महिला	फोटो उपलब्ध	698	ISQ0480830	निर्वाचक का नाम : रामा पिता का नाम: पातल्या गृह संख्या : 175 उम्र : 36 लिंग : पुरुष	फोटो उपलब्ध	699	ISQ0480848	निर्वाचक का नाम : गंगली पिता का नाम: रामा गृह संख्या : 175 उम्र : 35 लिंग : महिला	फोटो उपलब्ध
700	ISQ0646554	निर्वाचक का नाम : सुरमीबाई पिता का नाम: रेमसिंह गृह संख्या : 175 उम्र : 33 लिंग : महिला	फोटो उपलब्ध	701	ISQ1684224	निर्वाचक का नाम : दिनेश पिता का नाम: भूरलाल गृह संख्या : 175 उम्र : 28 लिंग : पुरुष	फोटो उपलब्ध	702	ISQ1684216	निर्वाचक का नाम : हनी बाई पिता का नाम: दिनेश गृह संख्या : 175 उम्र : 26 लिंग : महिला	फोटो उपलब्ध
703	ISQ2151785	निर्वाचक का नाम : ज्ञानसिंह मोरे पिता का नाम: भूरसिंह मोरे गृह संख्या : 175 उम्र : 20 लिंग : पुरुष	फोटो उपलब्ध	704	GYX1309897	निर्वाचक का नाम : पातल्या पिता का नाम: वंश्या गृह संख्या : 176 उम्र : 64 लिंग : पुरुष	फोटो उपलब्ध	705	GYX1309947	निर्वाचक का नाम : राधाबाई पिता का नाम: पातल्या गृह संख्या : 176 उम्र : 61 लिंग : महिला	फोटो उपलब्ध
706	ISQ0950949	निर्वाचक का नाम : रेमसिंह पिता का नाम: पातल्या गृह संख्या : 176 उम्र : 40 लिंग : पुरुष	फोटो उपलब्ध	707	ISQ1862556	निर्वाचक का नाम : राली रावत पिता का नाम: पातल्या पाटल्या गृह संख्या : 176 उम्र : 36 लिंग : महिला	फोटो उपलब्ध	708	ISQ1862523	निर्वाचक का नाम : बालु पिता का नाम: पाटल्या पत्त्या गृह संख्या : 176 उम्र : 32 लिंग : पुरुष	फोटो उपलब्ध
709	ISQ1810076	निर्वाचक का नाम : राधा पिता का नाम: भूरू गृह संख्या : 176 उम्र : 28 लिंग : महिला	फोटो उपलब्ध	# 710	ISQ1764323	निर्वाचक का नाम : मनु बडोले पिता का नाम: कालू गृह संख्या : 176 उम्र : 27 लिंग : महिला	फोटो उपलब्ध	711	ISQ1764414	निर्वाचक का नाम : कालू मोरे पिता का नाम: पातल्या गृह संख्या : 176 उम्र : 24 लिंग : पुरुष	फोटो उपलब्ध
712	ISQ1811116	निर्वाचक का नाम : भूरू बर्डे पिता का नाम: पातल्या गृह संख्या : 176 उम्र : 22 लिंग : पुरुष	फोटो उपलब्ध	713	GYX1309996	निर्वाचक का नाम : जामसिंह पिता का नाम: सुखलाल गृह संख्या : 176/क उम्र : 48 लिंग : पुरुष	फोटो उपलब्ध	714	GYX1309988	निर्वाचक का नाम : रूमाबाई पिता का नाम: जामसिंह गृह संख्या : 176/क उम्र : 46 लिंग : महिला	फोटो उपलब्ध
715	ISQ1828243	निर्वाचक का नाम : संगीता मोरे पिता का नाम: सुनील गृह संख्या : 176/क उम्र : 27 लिंग : महिला	फोटो उपलब्ध	716	ISQ2134641	निर्वाचक का नाम : सुनिल मोरे पिता का नाम: जामसिंह मोरे गृह संख्या : 176/क उम्र : 20 लिंग : पुरुष	फोटो उपलब्ध	717	ISQ1664523	निर्वाचक का नाम : गन्जु पिता का नाम: सूकलाल गृह संख्या : 177 उम्र : 71 लिंग : पुरुष	फोटो उपलब्ध
718	ISQ0188193	निर्वाचक का नाम : गैदाबाई पिता का नाम: गन्जु गृह संख्या : 177 उम्र : 69 लिंग : महिला	फोटो उपलब्ध	719	ISQ0188201	निर्वाचक का नाम : बाथीबाई पिता का नाम: कुवरसिंह गृह संख्या : 177 उम्र : 50 लिंग : महिला	फोटो उपलब्ध	720	ISQ0646562	निर्वाचक का नाम : धानसिंह पिता का नाम: गन्जु गृह संख्या : 177 उम्र : 33 लिंग : पुरुष	फोटो उपलब्ध

721	ISQ0646570	निर्वाचक का नाम : इलु पति का नाम: थानसिंह गृह संख्या : 177 उम्र : 33 लिंग : महिला	फोटो उपलब्ध	722	ISQ0646588	निर्वाचक का नाम : उमा पति का नाम: सुरला गृह संख्या : 177 उम्र : 33 लिंग : महिला	फोटो उपलब्ध	723	ISQ1630169	निर्वाचक का नाम : सुरेश पिता का नाम: गंजा गृह संख्या : 177 उम्र : 32 लिंग : पुरुष	फोटो उपलब्ध
724	ISQ0480921	निर्वाचक का नाम : काली पति का नाम: धुरक्या गृह संख्या : 178 उम्र : 76 लिंग : महिला	फोटो उपलब्ध	725	ISQ0084533	निर्वाचक का नाम : धूधरीबाई पति का नाम: धूरकिया गृह संख्या : 178 उम्र : 75 लिंग : महिला	फोटो उपलब्ध	726	ISQ0128140	निर्वाचक का नाम : धुल्या पिता का नाम: धुरक्या गृह संख्या : 178 उम्र : 68 लिंग : पुरुष	फोटो उपलब्ध
727	ISQ0480863	निर्वाचक का नाम : लाली पति का नाम: ध्यानसिंह गृह संख्या : 178 उम्र : 42 लिंग : महिला	फोटो उपलब्ध	728	ISQ0951244	निर्वाचक का नाम : रम्भा पति का नाम: मढ या गृह संख्या : 178 उम्र : 42 लिंग : महिला	फोटो उपलब्ध	729	ISQ0951145	निर्वाचक का नाम : इन्दरसिंह पिता का नाम: भावसिंह गृह संख्या : 178 उम्र : 35 लिंग : पुरुष	फोटो उपलब्ध
730	ISQ0646596	निर्वाचक का नाम : नहारसिंह पिता का नाम: केकडिया गृह संख्या : 178 उम्र : 33 लिंग : पुरुष	फोटो उपलब्ध	731	ISQ0646612	निर्वाचक का नाम : दिलीप पिता का नाम: भावसिंह गृह संख्या : 178 उम्र : 33 लिंग : पुरुष	फोटो उपलब्ध	732	ISQ0645804	निर्वाचक का नाम : चतरीबाई पति का नाम: इन्दरसिंह गृह संख्या : 178 उम्र : 33 लिंग : महिला	फोटो उपलब्ध
733	ISQ0646638	निर्वाचक का नाम : गजरसिंह पिता का नाम: भावसिंह गृह संख्या : 178 उम्र : 31 लिंग : पुरुष	फोटो उपलब्ध	734	ISQ0646604	निर्वाचक का नाम : जानु पति का नाम: नहारसिंह गृह संख्या : 178 उम्र : 31 लिंग : महिला	फोटो उपलब्ध	735	ISQ0646620	निर्वाचक का नाम : नुरा पति का नाम: दिलीप गृह संख्या : 178 उम्र : 31 लिंग : महिला	फोटो उपलब्ध
736	ISQ1294271	निर्वाचक का नाम : सुनीता पति का नाम: गजर सिंह गृह संख्या : 178 उम्र : 31 लिंग : महिला	फोटो उपलब्ध	737	ISQ2046233	निर्वाचक का नाम : अनिता अखाडे पति का नाम: बाहदर अखाडे गृह संख्या : 178 उम्र : 28 लिंग : महिला	फोटो उपलब्ध	738	ISQ2046043	निर्वाचक का नाम : बाहदर अखाडे पिता का नाम: धुल्या अखाडे गृह संख्या : 178 उम्र : 25 लिंग : पुरुष	फोटो उपलब्ध
739	ISQ0951020	निर्वाचक का नाम : रडतिया पिता का नाम: केकडीया गृह संख्या : 178ग उम्र : 42 लिंग : पुरुष	फोटो उपलब्ध	740	ISQ0951061	निर्वाचक का नाम : पातलीबाई पति का नाम: रडत्या गृह संख्या : 178ग उम्र : 38 लिंग : महिला	फोटो उपलब्ध	741	ISQ0951079	निर्वाचक का नाम : गोरेलाल पिता का नाम: केकडिया गृह संख्या : 178ग उम्र : 37 लिंग : पुरुष	फोटो उपलब्ध
742	ISQ0951111	निर्वाचक का नाम : तानोबाई पति का नाम: गोरेलाल गृह संख्या : 178ग उम्र : 36 लिंग : महिला	फोटो उपलब्ध	743	ISQ2198281	निर्वाचक का नाम : कृष्णा सिसोदिया पति का नाम: शाहूल सिसोदिया गृह संख्या : 178ग उम्र : 22 लिंग : महिला	फोटो उपलब्ध	744	ISQ2198208	निर्वाचक का नाम : शाहूल सिसोदिया पिता का नाम: इंदरसिंह सिसोदिया गृह संख्या : 178 ग उम्र : 20 लिंग : पुरुष	फोटो उपलब्ध
745	ISQ2095487	निर्वाचक का नाम : सरिता सिसोदिया पति का नाम: अबरसिंह सिसोदिया गृह संख्या : 178/ग उम्र : 26 लिंग : महिला	फोटो उपलब्ध	746	ISQ2015303	निर्वाचक का नाम : अबरसिंह सिसोदिया पिता का नाम: रडतिया सिसोदिया गृह संख्या : 178/ग उम्र : 21 लिंग : पुरुष	फोटो उपलब्ध	747	GYX1308832	निर्वाचक का नाम : गोरा बाई पति का नाम: जगदीश गृह संख्या : 178घ उम्र : 43 लिंग : महिला	फोटो उपलब्ध
748	ISQ0950998	निर्वाचक का नाम : ताजोबाई पति का नाम: धुल्या गृह संख्या : 178क उम्र : 65 लिंग : महिला	फोटो उपलब्ध	749	ISQ0480913	निर्वाचक का नाम : मेहमर पिता का नाम: धुल्या गृह संख्या : 178क उम्र : 32 लिंग : पुरुष	फोटो उपलब्ध	750	ISQ0480855	निर्वाचक का नाम : मनीषा पति का नाम: मेहमर गृह संख्या : 178क उम्र : 32 लिंग : महिला	फोटो उपलब्ध

751	ISQ2045631	निर्वाचक का नाम : मंजू अखाडे पिता का नाम: रामसिंग अखाडे गृह संख्या : 178क उम्र : 27 लिंग : महिला	फोटो उपलब्ध	752	ISQ0128157	निर्वाचक का नाम : थावरसिंह पिता का नाम: रड़तिया गृह संख्या : 178/क उम्र : 45 लिंग : पुरुष	फोटो उपलब्ध	753	ISQ0951210	निर्वाचक का नाम : गोरेलाल पिता का नाम: धुल्या गृह संख्या : 178/क उम्र : 42 लिंग : पुरुष	फोटो उपलब्ध
754	ISQ0951293	निर्वाचक का नाम : मइदी पति का नाम: गोरेलाल गृह संख्या : 178/क उम्र : 41 लिंग : महिला	फोटो उपलब्ध	755	ISQ1697937	निर्वाचक का नाम : राजू कनोजे पिता का नाम: थावरसिंह कनोजे गृह संख्या : 178/क उम्र : 33 लिंग : पुरुष	फोटो उपलब्ध	756	ISQ1362482	निर्वाचक का नाम : बबलू कवळे पिता का नाम: नाखल्या गृह संख्या : 178/के उम्र : 30 लिंग : पुरुष	फोटो उपलब्ध
757	ISQ1361971	निर्वाचक का नाम : ग्यारसी बाई पति का नाम: बबलू कवळे गृह संख्या : 178/के उम्र : 28 लिंग : महिला	फोटो उपलब्ध	758	ISQ1976786	निर्वाचक का नाम : रानू कनासे पति का नाम: महावीर कनासे गृह संख्या : 178/क उम्र : 27 लिंग : महिला	फोटो उपलब्ध	759	ISQ1361880	निर्वाचक का नाम : राहुल पिता का नाम: राम गृह संख्या : 178/के उम्र : 26 लिंग : पुरुष	फोटो उपलब्ध
760	ISQ1979095	निर्वाचक का नाम : महावीर कनासे पिता का नाम: थावला कनासे गृह संख्या : 178/क उम्र : 26 लिंग : पुरुष	फोटो उपलब्ध	761	ISQ2065977	निर्वाचक का नाम : बहादर कनासे पिता का नाम: थावरसिंह कनासे गृह संख्या : 178/क उम्र : 25 लिंग : पुरुष	फोटो उपलब्ध	762	ISQ2188522	निर्वाचक का नाम : निरमा कनासे पति का नाम: शंकर कनासे गृह संख्या : 178/क उम्र : 23 लिंग : महिला	फोटो उपलब्ध
763	ISQ2188514	निर्वाचक का नाम : शंकर कनासे पिता का नाम: थावरसिंह कनासे गृह संख्या : 178/क उम्र : 22 लिंग : पुरुष	फोटो उपलब्ध	764	GYX1309822	निर्वाचक का नाम : भावसिंह पिता का नाम: गुलाब गृह संख्या : 178ख उम्र : 57 लिंग : पुरुष	फोटो उपलब्ध	765	ISQ0448092	निर्वाचक का नाम : रामा पिता का नाम: धुल्या गृह संख्या : 178क उम्र : 49 लिंग : पुरुष	फोटो उपलब्ध
766	GYX1309772	निर्वाचक का नाम : लीला पति का नाम: भावसिंह गृह संख्या : 178ख उम्र : 48 लिंग : महिला	फोटो उपलब्ध	767	ISQ0448076	निर्वाचक का नाम : रंगारी पति का नाम: रामा गृह संख्या : 178क उम्र : 46 लिंग : महिला	फोटो उपलब्ध	768	GYX1309806	निर्वाचक का नाम : दूरसिंह पिता का नाम: गुलाबसिंह गृह संख्या : 179 उम्र : 55 लिंग : पुरुष	फोटो उपलब्ध
769	ISQ0128173	निर्वाचक का नाम : नरसिंग पिता का नाम: गुलाबसिंग गृह संख्या : 179 उम्र : 53 लिंग : पुरुष	फोटो उपलब्ध	770	GYX1309814	निर्वाचक का नाम : हजारी पति का नाम: दूरसिंह गृह संख्या : 179 उम्र : 53 लिंग : महिला	फोटो उपलब्ध	771	ISQ0128181	निर्वाचक का नाम : भूरसिंह पिता का नाम: गुलाबसिंह गृह संख्या : 179 उम्र : 51 लिंग : पुरुष	फोटो उपलब्ध
772	ISQ0222042	निर्वाचक का नाम : सुकमा पति का नाम: नरसिंह गृह संख्या : 179 उम्र : 50 लिंग : महिला	फोटो उपलब्ध	773	ISQ0951350	निर्वाचक का नाम : मालसिंह पिता का नाम: दूरसिंह गृह संख्या : 179 उम्र : 37 लिंग : पुरुष	फोटो उपलब्ध	774	ISQ0646646	निर्वाचक का नाम : रामलाल पिता का नाम: सेकडिया गृह संख्या : 179 उम्र : 37 लिंग : पुरुष	फोटो उपलब्ध
775	ISQ0646687	निर्वाचक का नाम : मनोहरसिंह पिता का नाम: दूरसिंह गृह संख्या : 179 उम्र : 37 लिंग : पुरुष	फोटो उपलब्ध	776	ISQ0646695	निर्वाचक का नाम : हीराबाई पति का नाम: मनोहरसिंह गृह संख्या : 179 उम्र : 35 लिंग : महिला	फोटो उपलब्ध	777	ISQ0646703	निर्वाचक का नाम : झेंदु पति का नाम: मालसिंह गृह संख्या : 179 उम्र : 35 लिंग : महिला	फोटो उपलब्ध
778	ISQ0480905	निर्वाचक का नाम : प्यारसिंह पिता का नाम: नरसिंह गृह संख्या : 179 उम्र : 34 लिंग : पुरुष	फोटो उपलब्ध	779	ISQ0645812	निर्वाचक का नाम : गीता पति का नाम: प्यारसिंह गृह संख्या : 179 उम्र : 34 लिंग : महिला	फोटो उपलब्ध	780	ISQ0645820	निर्वाचक का नाम : झुमाबाई पति का नाम: भूरसिंह गृह संख्या : 179 उम्र : 33 लिंग : महिला	फोटो उपलब्ध

781 निर्वाचक का नाम : उर्मिला पति का नाम: रामलाल गृह संख्या : 179 उम्र : 33 लिंग : महिला	ISQ0646653 फोटो उपलब्ध	782 निर्वाचक का नाम : दिनेश पिता का नाम: दुरसिंह गृह संख्या : 179 उम्र : 32 लिंग : पुरुष	ISQ0646661 फोटो उपलब्ध	783 निर्वाचक का नाम : सेलुबाई पति का नाम: दिनेश गृह संख्या : 179 उम्र : 31 लिंग : महिला	ISQ0646679 फोटो उपलब्ध
784 निर्वाचक का नाम : सदरसिंह पिता का नाम: दुरसिंह गृह संख्या : 179 उम्र : 30 लिंग : पुरुष	ISQ1103324 फोटो उपलब्ध	785 निर्वाचक का नाम : कनिका पति का नाम: सरदारसिंह गृह संख्या : 179 उम्र : 30 लिंग : महिला	ISQ1294289 फोटो उपलब्ध	786 निर्वाचक का नाम : ज्ञानसिग सिसोदिया पिता का नाम: भूरसिंह सिसोदिया गृह संख्या : 179 उम्र : 28 लिंग : पुरुष	ISQ2089100 फोटो उपलब्ध
787 निर्वाचक का नाम : सुनीता सिसोदिया पति का नाम: गलसिंह सिसोदिया गृह संख्या : 179 उम्र : 28 लिंग : महिला	ISQ2126209 फोटो उपलब्ध	788 निर्वाचक का नाम : गलसिंह सिसोदिया पिता का नाम: नरसिंह सिसोदिया गृह संख्या : 179 उम्र : 27 लिंग : पुरुष	ISQ2126191 फोटो उपलब्ध	789 निर्वाचक का नाम : सुनीता सिसोदिया पति का नाम: दसमेन सिसोदिया गृह संख्या : 179 उम्र : 27 लिंग : महिला	ISQ2148187 फोटो उपलब्ध
790 निर्वाचक का नाम : दसमेन सिसोदिया पिता का नाम: भुरसिंह सिसोदिया गृह संख्या : 179 उम्र : 25 लिंग : पुरुष	ISQ2147981 फोटो उपलब्ध	791 निर्वाचक का नाम : सेकडया पिता का नाम: गुलाबसिंह गृह संख्या : 179क उम्र : 70 लिंग : पुरुष	ISQ0128132 फोटो उपलब्ध	792 निर्वाचक का नाम : ग्यारसी पति का नाम: सेकडया गृह संख्या : 179क उम्र : 68 लिंग : महिला	GYX1309780 फोटो उपलब्ध
793 निर्वाचक का नाम : हरसिंह पिता का नाम: सेकडया गृह संख्या : 179क उम्र : 45 लिंग : पुरुष	ISQ0128165 फोटो उपलब्ध	794 निर्वाचक का नाम : आशाबाई पति का नाम: हरसिंह गृह संख्या : 179क उम्र : 43 लिंग : महिला	GYX1309798 फोटो उपलब्ध	795 निर्वाचक का नाम : अंतरसिंह पिता का नाम: हरसिंह गृह संख्या : 179 क उम्र : 27 लिंग : पुरुष	ISQ1294644 फोटो उपलब्ध
796 निर्वाचक का नाम : केकडया पिता का नाम: गुलाबसिंह गृह संख्या : 179ख उम्र : 70 लिंग : पुरुष	GYX1309830 फोटो उपलब्ध	797 निर्वाचक का नाम : राधा पति का नाम: केकडया गृह संख्या : 179ख उम्र : 65 लिंग : महिला	GYX1309848 फोटो उपलब्ध	798 निर्वाचक का नाम : अनारसिंह पिता का नाम: मंशाराम गृह संख्या : 180/क उम्र : 43 लिंग : पुरुष	ISQ0951384 फोटो उपलब्ध
799 निर्वाचक का नाम : रेखाबाई पति का नाम: अनारसिंह गृह संख्या : 180/क उम्र : 41 लिंग : महिला	ISQ0646968 फोटो उपलब्ध	800 निर्वाचक का नाम : वासुदेव पिता का नाम: गणेश गृह संख्या : 180/ख उम्र : 43 लिंग : पुरुष	GYX1308287 फोटो उपलब्ध	801 निर्वाचक का नाम : लीलाबाई पति का नाम: वासुदेव गृह संख्या : 180/ख उम्र : 41 लिंग : महिला	GYX1308253 फोटो उपलब्ध
802 निर्वाचक का नाम : रिंकू पति का नाम: मनोज गृह संख्या : 180 ख उम्र : 28 लिंग : महिला	ISQ1739762 फोटो उपलब्ध	803 निर्वाचक का नाम : मंजु पति का नाम: छगन गृह संख्या : 631/क उम्र : 48 लिंग : महिला	ISQ0647073 फोटो उपलब्ध	804 निर्वाचक का नाम : नीलोफर पति का नाम: जलील गृह संख्या : 931 उम्र : 34 लिंग : महिला	ISQ0448217 फोटो उपलब्ध
805 निर्वाचक का नाम : मुन्ना पिता का नाम: शांतीलाल गृह संख्या : 1561 उम्र : 32 लिंग : पुरुष	ISQ0481697 फोटो उपलब्ध				

विधान सभा क्षेत्र की संख्या व नाम : 181-भीकनगांव  
घटक I - परिवर्धन सूची 1 (23-12-2025 से 21-02-2026 तक)

806	1	ISQ2209005	निर्वाचक का नाम : प्रमिला अखाडे पति का नाम: मुकेश अखाडे गृह संख्या : 127 उम्र : 18 लिंग : महिला	फोटो उपलब्ध
807	1	ISQ2209385	निर्वाचक का नाम : नूरी अवासे पति का नाम: अनिल अवासे गृह संख्या : 131 उम्र : 21 लिंग : महिला	फोटो उपलब्ध
808	1	ISQ2210656	निर्वाचक का नाम : सरदार कनोजे पिता का नाम: भंगडा कनोजे गृह संख्या : 170 उम्र : 20 लिंग : पुरुष	फोटो उपलब्ध

## निर्वाचकों का विवरण :

## A) मतदाताओं की संख्या :

	नामावली का प्रकार	निर्वाचक नामावली की पहचान :	मतदाताओं की संख्या :				
			पुरुष	महिला	तृतीय लिंग	कुल	
I	मूल	मूल नामावली	विशेष गहन पुनरीक्षण 2026 की मूल नामावली एवं समस्त अनुपूरकों को एकीकृत कर	417	388	0	805
II	घटक I - परिवर्धन सूची	पूरक 1	विशेष गहन पुनरीक्षण - 2026	1	2	0	3
III	घटक II - विलोपन सूची	पूरक 1	विशेष गहन पुनरीक्षण - 2026	0	0	0	0
IV	लिंग में संशोधन के कारण अंतर			0	0	0	0
पुनरीक्षण के बाद इस नामावली में शुद्ध निर्वाचक (I+II-III+IV)				418	390	0	808

## B) संशोधनों की संख्या :

नामावली का प्रकार	निर्वाचक नामावली की पहचान :	संशोधनों की संख्या :
पूरक 1	विशेष गहन पुनरीक्षण - 2026	3

निर्वाचक रजिस्ट्रीकरण अधिकारी द्वारा जारी

E-मृत्यु, S-स्थानांतरित, R-दोहरी प्रविष्टि, M-लापता, Q-अहर्ता नहीं