

निर्वाचक नामावली 2026 S12 मध्य प्रदेश

विधान सभा क्षेत्र की संख्या, नाम व आरक्षण स्थिति : 181 - भीकनगांव (अ.ज.जा.)		भाग संख्या : : 160																									
संसदीय निर्वाचन क्षेत्र की संख्या, नाम व आरक्षण स्थिति, जिसमें विधान सभा निर्वाचन क्षेत्र स्थित है : 28 - खण्डवा																											
1. पुनरीक्षण का विवरण																											
पुनरीक्षण का वर्ष :	2026	निर्वाचक नामावली की पहचान :																									
अर्हता तिथि :	01-01-2026	विशेष गहन पुनरीक्षण 2026 की मूल नामावली एवं समस्त अनुपूरकों को एकीकृत कर																									
पुनरीक्षण का स्वरूप :	विशेष गहन पुनरीक्षण 2026																										
प्रकाशन की तिथि :	21-02-2026																										
2. भाग व मतदान क्षेत्र का विवरण :																											
भाग में आने वाले अनुभागों की संख्या और नाम :																											
1-ग्राम-साका	<table style="width: 100%; border-collapse: collapse;"> <tr> <td style="width: 60%;">मुख्य शहर / मुख्य ग्राम</td> <td style="width: 20%;">: साका</td> <td style="width: 20%;"></td> </tr> <tr> <td>वार्ड</td> <td>: </td> <td></td> </tr> <tr> <td>पोस्ट ऑफिस</td> <td>: झिरन्या</td> <td></td> </tr> <tr> <td>पुलिस थाना</td> <td>: चैनपुर</td> <td></td> </tr> <tr> <td>स्थानीय संस्था</td> <td>: साका</td> <td></td> </tr> <tr> <td>ब्लॉक</td> <td>: झिरन्या</td> <td></td> </tr> <tr> <td>जिला</td> <td>: खरगोन</td> <td></td> </tr> <tr> <td>पिन कोड</td> <td>: 451332</td> <td></td> </tr> </table>			मुख्य शहर / मुख्य ग्राम	: साका		वार्ड	:		पोस्ट ऑफिस	: झिरन्या		पुलिस थाना	: चैनपुर		स्थानीय संस्था	: साका		ब्लॉक	: झिरन्या		जिला	: खरगोन		पिन कोड	: 451332	
मुख्य शहर / मुख्य ग्राम	: साका																										
वार्ड	:																										
पोस्ट ऑफिस	: झिरन्या																										
पुलिस थाना	: चैनपुर																										
स्थानीय संस्था	: साका																										
ब्लॉक	: झिरन्या																										
जिला	: खरगोन																										
पिन कोड	: 451332																										
3. मतदान केंद्र का विवरण																											
मतदान केंद्र की संख्या व नाम :	मतदान केन्द्र की विशेष हैसियत (पुरुष/महिला/सामान्य) :		सामान्य																								
160 - साका	इस मतदान क्षेत्र के सहायक (ऑक्जिलियरी) मतदान केन्द्रों की संख्या :		0																								
मतदान केंद्र का भवन व पता :																											
पंचायत भवन																											
4. मतदाताओं की संख्या :																											
आरंभिक क्रम	अंतिम क्रम	मतदाताओं की संख्या																									
संख्या	संख्या	पुरुष	महिला	तृतीय लिंग	कुल																						
1	699	352	347	0	699																						

निर्वाचक रजिस्ट्रीकरण अधिकारी द्वारा जारी

Nazri Naksha



Google Map View

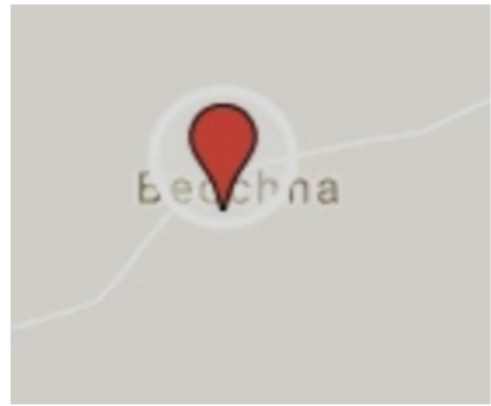

Polling Station Building Front View



मतदान केंद्र के सामने का फ़ोटो



Cad View

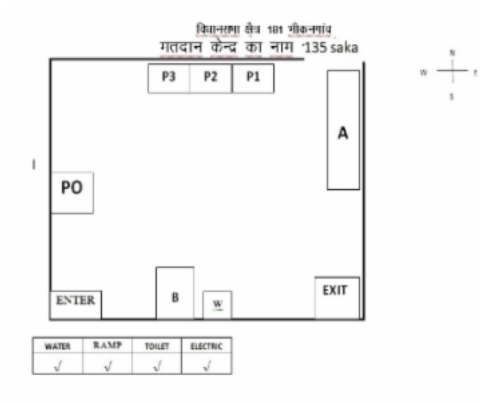

Key MAP View



1 निर्वाचक का नाम : केशर मोरे पति का नाम: दिनेश मोरे गृह संख्या : 0 उम्र : 26 लिंग : महिला	ISQ1839356 फोटो उपलब्ध	2 निर्वाचक का नाम : तुलसीबाई पति का नाम: गंगाराम गृह संख्या : 1 उम्र : 60 लिंग : महिला	GYX0348250 फोटो उपलब्ध	3 निर्वाचक का नाम : कैलाश पिता का नाम: रामा गृह संख्या : 1 उम्र : 59 लिंग : पुरुष	GYX0348268 फोटो उपलब्ध
4 निर्वाचक का नाम : नीलाबाई पति का नाम: कैलाश गृह संख्या : 1 उम्र : 56 लिंग : महिला	GYX0348276 फोटो उपलब्ध	5 निर्वाचक का नाम : दयाराम पिता का नाम: रामा गृह संख्या : 1 उम्र : 55 लिंग : पुरुष	GYX0348284 फोटो उपलब्ध	6 निर्वाचक का नाम : गंगाराम पिता का नाम: रामा गृह संख्या : 1 उम्र : 55 लिंग : पुरुष	ISQ0027813 फोटो उपलब्ध
7 निर्वाचक का नाम : लक्ष्मी बाई पति का नाम: दयाराम गृह संख्या : 01 उम्र : 53 लिंग : महिला	ISQ1030758 फोटो उपलब्ध	8 निर्वाचक का नाम : गोपाल पिता का नाम: रामा गृह संख्या : 1 उम्र : 47 लिंग : पुरुष	ISQ0161331 फोटो उपलब्ध	9 निर्वाचक का नाम : नारायण पिता का नाम: रामा गृह संख्या : 1 उम्र : 44 लिंग : पुरुष	GYX1223213 फोटो उपलब्ध
10 निर्वाचक का नाम : जायाबाई पति का नाम: गोपाल गृह संख्या : 1 उम्र : 43 लिंग : महिला	GYX1223569 फोटो उपलब्ध	11 निर्वाचक का नाम : भूरीबाई पति का नाम: नारायण गृह संख्या : 1 उम्र : 41 लिंग : महिला	GYX1223270 फोटो उपलब्ध	12 निर्वाचक का नाम : सुनिल पिता का नाम: कैलाश गृह संख्या : 1 उम्र : 37 लिंग : पुरुष	ISQ0868216 फोटो उपलब्ध
13 निर्वाचक का नाम : लक्ष्मी दांगोरे पति का नाम: बबलू दांगोरे गृह संख्या : 1 उम्र : 36 लिंग : महिला	ISQ1748789 फोटो उपलब्ध	14 निर्वाचक का नाम : बबलू पिता का नाम: कैलाश गृह संख्या : 1 उम्र : 35 लिंग : पुरुष	ISQ0868224 फोटो उपलब्ध	15 निर्वाचक का नाम : सलिताबाई पति का नाम: सुनिल गृह संख्या : 1 उम्र : 35 लिंग : महिला	ISQ0204735 फोटो उपलब्ध
16 निर्वाचक का नाम : द्रोपदी दांगोडे पति का नाम: कृष्णा गृह संख्या : 1 उम्र : 31 लिंग : महिला	ISQ1748839 फोटो उपलब्ध	17 निर्वाचक का नाम : संतोष पिता का नाम: दयाराम गृह संख्या : 01 उम्र : 28 लिंग : पुरुष	ISQ1306737 फोटो उपलब्ध	18 निर्वाचक का नाम : विध्या बाई पति का नाम: संतोष गृह संख्या : 01 उम्र : 27 लिंग : महिला	ISQ1306745 फोटो उपलब्ध
19 निर्वाचक का नाम : कृष्णा दांगोडे पिता का नाम: गंगाराम दांगोडे गृह संख्या : 1 उम्र : 27 लिंग : पुरुष	ISQ1748888 फोटो उपलब्ध	20 निर्वाचक का नाम : महेश दांगोरे पिता का नाम: गोपाल गृह संख्या : 1 उम्र : 25 लिंग : पुरुष	ISQ1748912 फोटो उपलब्ध	21 निर्वाचक का नाम : मुकेश चौहान पिता का नाम: रूमालसिंग जमरे गृह संख्या : 2 बागदरी उम्र : 29 लिंग : पुरुष	ISQ1392158 फोटो उपलब्ध
22 निर्वाचक का नाम : चंदु पिता का नाम: गणपत गृह संख्या : 3 उम्र : 45 लिंग : पुरुष	GYX1223247 फोटो उपलब्ध	23 निर्वाचक का नाम : नन्दू पिता का नाम: गणपत गृह संख्या : 3 उम्र : 43 लिंग : पुरुष	GYX1237916 फोटो उपलब्ध	24 निर्वाचक का नाम : अनिता पति का नाम: चंदू गृह संख्या : 3 उम्र : 43 लिंग : महिला	GYX1223221 फोटो उपलब्ध
25 निर्वाचक का नाम : लताबाई पति का नाम: नन्दू गृह संख्या : 3 उम्र : 41 लिंग : महिला	GYX1223239 फोटो उपलब्ध	26 निर्वाचक का नाम : रविनाबाई पति का नाम: राहुल गृह संख्या : 3 उम्र : 29 लिंग : महिला	ISQ1731751 फोटो उपलब्ध	27 निर्वाचक का नाम : राज सोले पिता का नाम: रामकिशन सोले गृह संख्या : 3 उम्र : 23 लिंग : पुरुष	ISQ1731736 फोटो उपलब्ध
28 निर्वाचक का नाम : जुखा बाई पति का नाम: शंकर गृह संख्या : 3क उम्र : 32 लिंग : महिला	ISQ0652685 फोटो उपलब्ध	29 निर्वाचक का नाम : दिनेश पिता का नाम: बजारिया गृह संख्या : 03 उम्र : 35 लिंग : पुरुष	ISQ0485177 फोटो उपलब्ध	30 निर्वाचक का नाम : राहुल पिता का नाम: रामकिशन गृह संख्या : ०३ उम्र : 28 लिंग : पुरुष	ISQ1372127 फोटो उपलब्ध

31 निर्वाचक का नाम : मनोहर पिता का नाम: गणपत गृह संख्या : 4 उम्र : 55 लिंग : पुरुष	GYX0348326 फोटो उपलब्ध	32 निर्वाचक का नाम : राधाबाई पति का नाम: मनोहर गृह संख्या : 4 उम्र : 52 लिंग : महिला	GYX0348334 फोटो उपलब्ध	33 निर्वाचक का नाम : रेखाबाई पति का नाम: मुकेश गृह संख्या : 4 उम्र : 45 लिंग : महिला	ISQ0868232 फोटो उपलब्ध
34 निर्वाचक का नाम : गणेश पिता का नाम: मनोहर गृह संख्या : 4 उम्र : 33 लिंग : पुरुष	ISQ0991703 फोटो उपलब्ध	35 निर्वाचक का नाम : हिरालाल पिता का नाम: मनोहर गृह संख्या : 4 उम्र : 31 लिंग : पुरुष	ISQ0991737 फोटो उपलब्ध	36 निर्वाचक का नाम : गंगा बाई पति का नाम: गणेश गृह संख्या : 4 उम्र : 30 लिंग : महिला	ISQ1672906 फोटो उपलब्ध
37 निर्वाचक का नाम : सोना बाई पति का नाम: हीरालाल गृह संख्या : 4 उम्र : 28 लिंग : महिला	ISQ1672898 फोटो उपलब्ध	38 निर्वाचक का नाम : गोदू पिता का नाम: देवराम गृह संख्या : 5 उम्र : 65 लिंग : पुरुष	GYX0348342 फोटो उपलब्ध	39 निर्वाचक का नाम : सावित्रिबाई पति का नाम: गोदू गृह संख्या : 5 उम्र : 61 लिंग : महिला	GYX0348359 फोटो उपलब्ध
40 निर्वाचक का नाम : गैदाबाई पति का नाम: लखन गृह संख्या : 5 उम्र : 55 लिंग : महिला	ISQ0086082 फोटो उपलब्ध	41 निर्वाचक का नाम : भुरू पिता का नाम: गोदूसिंह गृह संख्या : 05 उम्र : 35 लिंग : पुरुष	ISQ0286906 फोटो उपलब्ध	42 निर्वाचक का नाम : ममताबाई पति का नाम: भुरू गृह संख्या : 05 उम्र : 34 लिंग : महिला	ISQ1146570 फोटो उपलब्ध
43 निर्वाचक का नाम : गणेश पिता का नाम: गोदिया गृह संख्या : 5 उम्र : 31 लिंग : पुरुष	ISQ0653097 फोटो उपलब्ध	44 निर्वाचक का नाम : यशोदा मोरे पति का नाम: गणेश मोरे गृह संख्या : 5 उम्र : 23 लिंग : महिला	ISQ1748722 फोटो उपलब्ध	45 निर्वाचक का नाम : देवकाबाई पति का नाम: मोहन गृह संख्या : 6 उम्र : 63 लिंग : महिला	GYX0348383 फोटो उपलब्ध
46 निर्वाचक का नाम : दिनेश पिता का नाम: मोहन गृह संख्या : 6 उम्र : 45 लिंग : पुरुष	GYX1319243 फोटो उपलब्ध	47 निर्वाचक का नाम : सीमा पति का नाम: दिनेश गृह संख्या : 6 उम्र : 41 लिंग : महिला	GYX1223254 फोटो उपलब्ध	48 निर्वाचक का नाम : रामचन्द्र पिता का नाम: मोहन गृह संख्या : 06 उम्र : 32 लिंग : पुरुष	ISQ0484832 फोटो उपलब्ध
49 निर्वाचक का नाम : रोहित सोले पिता का नाम: दिनेश गृह संख्या : 6 उम्र : 23 लिंग : पुरुष	ISQ1778265 फोटो उपलब्ध	50 निर्वाचक का नाम : सुकई बाई सोले पति का नाम: रामचंद्र सोले गृह संख्या : 06 उम्र : 22 लिंग : महिला	ISQ1787704 फोटो उपलब्ध	51 निर्वाचक का नाम : सतीश शोले पिता का नाम: दिनेश शोले गृह संख्या : 6 उम्र : 20 लिंग : पुरुष	ISQ2159739 फोटो उपलब्ध
52 निर्वाचक का नाम : अन्तर पिता का नाम: नानकराम गृह संख्या : 07 उम्र : 35 लिंग : पुरुष	ISQ0286914 फोटो उपलब्ध	53 निर्वाचक का नाम : मायाबाई पति का नाम: अन्तर गृह संख्या : 07 उम्र : 33 लिंग : महिला	ISQ0286922 फोटो उपलब्ध	54 निर्वाचक का नाम : संजय शोले पिता का नाम: नानकराम शोले गृह संख्या : ०७ उम्र : 30 लिंग : पुरुष	ISQ1372119 फोटो उपलब्ध
55 निर्वाचक का नाम : रचना शोले पति का नाम: संजय शोले गृह संख्या : ०७ उम्र : 29 लिंग : महिला	ISQ1372093 फोटो उपलब्ध	56 निर्वाचक का नाम : गिरजाबाई पति का नाम: बनस्या गृह संख्या : 8 उम्र : 80 लिंग : महिला	GYX0348425 फोटो उपलब्ध	57 निर्वाचक का नाम : चम्पालाल पिता का नाम: बनस्या गृह संख्या : 8 उम्र : 60 लिंग : पुरुष	GYX1223551 फोटो उपलब्ध
58 निर्वाचक का नाम : किशोर पिता का नाम: बनस्या गृह संख्या : 8 उम्र : 57 लिंग : पुरुष	GYX0348433 फोटो उपलब्ध	59 निर्वाचक का नाम : लक्ष्मीबाई पति का नाम: चम्पालाल गृह संख्या : 8 उम्र : 54 लिंग : महिला	GYX0348441 फोटो उपलब्ध	60 निर्वाचक का नाम : लक्ष्मीबाई पति का नाम: किशोर गृह संख्या : 8 उम्र : 54 लिंग : महिला	GYX1223288 फोटो उपलब्ध

61	ISQ0027755	निर्वाचक का नाम : सुरेश पिता का नाम: चंपालाल गृह संख्या : 8 उम्र : 48 लिंग : पुरुष	फोटो उपलब्ध	62	GYX1223304	निर्वाचक का नाम : परसराम पिता का नाम: बन्धा गृह संख्या : 8 उम्र : 45 लिंग : पुरुष	फोटो उपलब्ध	63	GYX1223296	निर्वाचक का नाम : रेखा पिता का नाम: परसराम गृह संख्या : 8 उम्र : 43 लिंग : महिला	फोटो उपलब्ध
64	ISQ0991505	निर्वाचक का नाम : शंकर पिता का नाम: किशोर गृह संख्या : 08 उम्र : 40 लिंग : पुरुष	फोटो उपलब्ध	65	ISQ0991513	निर्वाचक का नाम : संजुबाई पिता का नाम: शंकर गृह संख्या : 08 उम्र : 38 लिंग : महिला	फोटो उपलब्ध	66	ISQ0868281	निर्वाचक का नाम : सरस्वती पिता का नाम: सुरेश गृह संख्या : 8 उम्र : 38 लिंग : महिला	फोटो उपलब्ध
67	ISQ0484840	निर्वाचक का नाम : राजेश पिता का नाम: चम्पालाल गृह संख्या : 8 उम्र : 34 लिंग : पुरुष	फोटो उपलब्ध	# 68	ISQ0991406	निर्वाचक का नाम : राजवीर पिता का नाम: किशोर गृह संख्या : 8 उम्र : 32 लिंग : पुरुष	फोटो उपलब्ध	69	ISQ1748995	निर्वाचक का नाम : रानू सोले पिता का नाम: रामेश्वर सोले गृह संख्या : 8 उम्र : 27 लिंग : महिला	फोटो उपलब्ध
70	GYX0348466	निर्वाचक का नाम : रेशमबाई पिता का नाम: हरिकरण गृह संख्या : 9 उम्र : 57 लिंग : महिला	फोटो उपलब्ध	71	ISQ0286955	निर्वाचक का नाम : अनिल पिता का नाम: हरिकरण गृह संख्या : 09 उम्र : 33 लिंग : पुरुष	फोटो उपलब्ध	72	ISQ0651968	निर्वाचक का नाम : ज्योतिबाई पिता का नाम: अनिल गृह संख्या : 9 उम्र : 31 लिंग : महिला	फोटो उपलब्ध
73	GYX0348482	निर्वाचक का नाम : गुलाब पिता का नाम: दलपत गृह संख्या : 10 उम्र : 53 लिंग : पुरुष	फोटो उपलब्ध	74	GYX0348490	निर्वाचक का नाम : मुकलबाई पिता का नाम: गुलाब गृह संख्या : 10 उम्र : 51 लिंग : महिला	फोटो उपलब्ध	75	GYX0348508	निर्वाचक का नाम : रामनारायण पिता का नाम: दलपत गृह संख्या : 10 उम्र : 50 लिंग : पुरुष	फोटो उपलब्ध
76	ISQ0651927	निर्वाचक का नाम : कैलाश पिता का नाम: दलपत गृह संख्या : 10 उम्र : 49 लिंग : पुरुष	फोटो उपलब्ध	77	ISQ0651935	निर्वाचक का नाम : गंगाबाई पिता का नाम: कैलाश गृह संख्या : 10 उम्र : 48 लिंग : महिला	फोटो उपलब्ध	78	ISQ0161414	निर्वाचक का नाम : चिताराम सोलंकी पिता का नाम: दलपत गृह संख्या : 10 उम्र : 44 लिंग : पुरुष	फोटो उपलब्ध
79	ISQ0204792	निर्वाचक का नाम : सुमनबाई पिता का नाम: चिन्ताराम गृह संख्या : 10 उम्र : 42 लिंग : महिला	फोटो उपलब्ध	80	ISQ0868307	निर्वाचक का नाम : राधेश्याम पिता का नाम: दलपत गृह संख्या : 10 उम्र : 40 लिंग : पुरुष	फोटो उपलब्ध	81	ISQ0991604	निर्वाचक का नाम : मीरा पिता का नाम: राधेश्याम गृह संख्या : 10 उम्र : 39 लिंग : महिला	फोटो उपलब्ध
82	ISQ0868323	निर्वाचक का नाम : दीपक पिता का नाम: दलपत गृह संख्या : 10 उम्र : 36 लिंग : पुरुष	फोटो उपलब्ध	83	ISQ1306752	निर्वाचक का नाम : हेमलता पिता का नाम: दीपक गृह संख्या : 10 उम्र : 34 लिंग : महिला	फोटो उपलब्ध	84	ISQ0286963	निर्वाचक का नाम : किशन पिता का नाम: दलपत गृह संख्या : 10 उम्र : 33 लिंग : पुरुष	फोटो उपलब्ध
85	ISQ0653113	निर्वाचक का नाम : सुनिल पिता का नाम: कैलाश गृह संख्या : 10 उम्र : 32 लिंग : पुरुष	फोटो उपलब्ध	86	ISQ1486711	निर्वाचक का नाम : अनिल पिता का नाम: कैलाश गृह संख्या : 10 उम्र : 29 लिंग : पुरुष	फोटो उपलब्ध	87	ISQ1306729	निर्वाचक का नाम : रिकूबाई पिता का नाम: सुनील गृह संख्या : 10 उम्र : 29 लिंग : महिला	फोटो उपलब्ध
88	ISQ2009124	निर्वाचक का नाम : रविन सोले पिता का नाम: गुलाबसिंह सोले गृह संख्या : 10 उम्र : 28 लिंग : पुरुष	फोटो उपलब्ध	89	ISQ2009140	निर्वाचक का नाम : सुनीता बाई सोले पिता का नाम: रविन सोले गृह संख्या : 10 उम्र : 28 लिंग : महिला	फोटो उपलब्ध	90	ISQ2044477	निर्वाचक का नाम : राजू सोले पिता का नाम: गुलाबसिंह सोले गृह संख्या : 10 उम्र : 24 लिंग : पुरुष	फोटो उपलब्ध

91	ISQ2031250	निर्वाचक का नाम : पिन्दू सोले पिता का नाम: कैलाश सोले गृह संख्या : 10 उम्र : 23 लिंग : पुरुष	फोटो उपलब्ध	92	ISQ2031268	निर्वाचक का नाम : रोशनी सोले पिता का नाम: अनिल सोले गृह संख्या : 10 उम्र : 23 लिंग : महिला	फोटो उपलब्ध	93	ISQ2047207	निर्वाचक का नाम : गणेश सोले पिता का नाम: चिताराम सोले गृह संख्या : 10 उम्र : 22 लिंग : पुरुष	फोटो उपलब्ध
94	ISQ2182913	निर्वाचक का नाम : रितेश सोले पिता का नाम: राधेश्याम सोले गृह संख्या : 10 उम्र : 20 लिंग : पुरुष	फोटो उपलब्ध	95	GYX0348516	निर्वाचक का नाम : गजा पिता का नाम: अमरा गृह संख्या : 11 उम्र : 79 लिंग : पुरुष	फोटो उपलब्ध	96	GYX0348524	निर्वाचक का नाम : रमोतीबाई पिता का नाम: गजा गृह संख्या : 11 उम्र : 75 लिंग : महिला	फोटो उपलब्ध
97	GYX0348532	निर्वाचक का नाम : रामकली पिता का नाम: गजा गृह संख्या : 11 उम्र : 72 लिंग : महिला	फोटो उपलब्ध	98	ISQ0651943	निर्वाचक का नाम : जितेन्द्र पिता का नाम: गजा गृह संख्या : 11 उम्र : 34 लिंग : पुरुष	फोटो उपलब्ध	99	ISQ0652461	निर्वाचक का नाम : कालीबाई पिता का नाम: जितेन्द्र गृह संख्या : 11 उम्र : 32 लिंग : महिला	फोटो उपलब्ध
100	GYX0348557	निर्वाचक का नाम : शांताबाई पिता का नाम: देवा गृह संख्या : 12 उम्र : 80 लिंग : महिला	फोटो उपलब्ध	101	ISQ0222067	निर्वाचक का नाम : श्रीराम पिता का नाम: देवा गृह संख्या : 12 उम्र : 45 लिंग : पुरुष	फोटो उपलब्ध	102	GYX1223312	निर्वाचक का नाम : कोकिला पिता का नाम: श्रीराम गृह संख्या : 12 उम्र : 44 लिंग : महिला	फोटो उपलब्ध
103	ISQ1467604	निर्वाचक का नाम : विजय पिता का नाम: श्रीराम गृह संख्या : 12 उम्र : 25 लिंग : पुरुष	फोटो उपलब्ध	104	ISQ2073914	निर्वाचक का नाम : लाडकू पेंडारे पिता का नाम: श्रीराम पेंडारे गृह संख्या : 12 उम्र : 21 लिंग : महिला	फोटो उपलब्ध	105	GYX0348458	निर्वाचक का नाम : हरिकरण पिता का नाम: दलपत गृह संख्या : 9 उम्र : 60 लिंग : पुरुष	फोटो उपलब्ध
106	ISQ0222075	निर्वाचक का नाम : गेमसिंग पिता का नाम: हरदास गृह संख्या : 13 उम्र : 50 लिंग : पुरुष	फोटो उपलब्ध	107	ISQ0161455	निर्वाचक का नाम : गोदावरीबाई पिता का नाम: गेंदालाल गृह संख्या : 13 उम्र : 50 लिंग : महिला	फोटो उपलब्ध	108	GYX1223445	निर्वाचक का नाम : ताराचन्द्र पिता का नाम: कडवा गृह संख्या : 13 उम्र : 44 लिंग : पुरुष	फोटो उपलब्ध
109	GYX1223379	निर्वाचक का नाम : सलनाबाई पिता का नाम: ताराचन्द्र गृह संख्या : 13 उम्र : 42 लिंग : महिला	फोटो उपलब्ध	110	ISQ0202861	निर्वाचक का नाम : सुरेश पिता का नाम: कडवा गृह संख्या : 13 उम्र : 38 लिंग : पुरुष	फोटो उपलब्ध	111	ISQ0286989	निर्वाचक का नाम : संगीताबाई पिता का नाम: सुरेश गृह संख्या : 13 उम्र : 38 लिंग : महिला	फोटो उपलब्ध
112	ISQ1335710	निर्वाचक का नाम : करण पिता का नाम: गेंदालाल गृह संख्या : 13 उम्र : 26 लिंग : पुरुष	फोटो उपलब्ध	113	ISQ2099646	निर्वाचक का नाम : अर्जुन पेंडारे पिता का नाम: गेंदालाल पेंडारे गृह संख्या : 13 उम्र : 23 लिंग : पुरुष	फोटो उपलब्ध	114	ISQ2099737	निर्वाचक का नाम : मोनू बाई पेंडारे पिता का नाम: अर्जुन पेंडारे गृह संख्या : 13 उम्र : 23 लिंग : महिला	फोटो उपलब्ध
115	ISQ2082956	निर्वाचक का नाम : पूजा बाई पेंडारे पिता का नाम: करण पेंडारे गृह संख्या : 13 उम्र : 20 लिंग : महिला	फोटो उपलब्ध	116	ISQ2161115	निर्वाचक का नाम : प्रवीण पेंडारे पिता का नाम: ताराचंद पेंडारे गृह संख्या : 13 उम्र : 19 लिंग : पुरुष	फोटो उपलब्ध	117	ISQ0086017	निर्वाचक का नाम : मयाराम पिता का नाम: धमरा गृह संख्या : 14 उम्र : 63 लिंग : पुरुष	फोटो उपलब्ध
118	GYX0348631	निर्वाचक का नाम : सरजूबाई पिता का नाम: मयाराम गृह संख्या : 14 उम्र : 60 लिंग : महिला	फोटो उपलब्ध	119	ISQ0027821	निर्वाचक का नाम : प्रकाश पिता का नाम: मयाराम गृह संख्या : 14 उम्र : 38 लिंग : पुरुष	फोटो उपलब्ध	120	ISQ0286997	निर्वाचक का नाम : संगीताबाई पिता का नाम: प्रकाश गृह संख्या : 14 उम्र : 36 लिंग : महिला	फोटो उपलब्ध

121	ISQ0287003	निर्वाचक का नाम : कमल पिंडारे पिता का नाम: मयाराम पिंडारे गृह संख्या : 14 उम्र : 34 लिंग : पुरुष	फोटो उपलब्ध	122	ISQ0651950	निर्वाचक का नाम : दुर्गा पति का नाम: कमलेश गृह संख्या : 14 उम्र : 32 लिंग : महिला	फोटो उपलब्ध	123	ISQ1929777	निर्वाचक का नाम : रीता पेंडारे पति का नाम: शिवराम गृह संख्या : 14 उम्र : 29 लिंग : महिला	फोटो उपलब्ध
124	ISQ1290352	निर्वाचक का नाम : शिवराम पिता का नाम: मयाराम गृह संख्या : 14 उम्र : 27 लिंग : पुरुष	फोटो उपलब्ध	125	GYX1223510	निर्वाचक का नाम : मौजा पिता का नाम: धमरा गृह संख्या : 15 उम्र : 73 लिंग : पुरुष	फोटो उपलब्ध	126	GYX0348649	निर्वाचक का नाम : जामईबाई पति का नाम: मौजा गृह संख्या : 15 उम्र : 63 लिंग : महिला	फोटो उपलब्ध
127	GYX1223338	निर्वाचक का नाम : रुपसिंग पिता का नाम: मौजीलाल गृह संख्या : 15 उम्र : 46 लिंग : पुरुष	फोटो उपलब्ध	128	ISQ0868356	निर्वाचक का नाम : जगदीश पिता का नाम: मौजीलाल गृह संख्या : 15 उम्र : 45 लिंग : पुरुष	फोटो उपलब्ध	129	GYX1223320	निर्वाचक का नाम : नीमाबाई पति का नाम: रुपसिंग गृह संख्या : 15 उम्र : 43 लिंग : महिला	फोटो उपलब्ध
130	ISQ0652529	निर्वाचक का नाम : बालकराम पिता का नाम: मौजीलाल गृह संख्या : 15 उम्र : 39 लिंग : पुरुष	फोटो उपलब्ध	131	ISQ0868364	निर्वाचक का नाम : किरण पति का नाम: जगदिश गृह संख्या : 15 उम्र : 39 लिंग : महिला	फोटो उपलब्ध	132	ISQ0868372	निर्वाचक का नाम : नंद राम पिता का नाम: मौजी लाल गृह संख्या : 15 उम्र : 37 लिंग : पुरुष	फोटो उपलब्ध
133	ISQ0202937	निर्वाचक का नाम : चेताराम पिता का नाम: मौजीलाल गृह संख्या : 15 उम्र : 36 लिंग : पुरुष	फोटो उपलब्ध	134	ISQ0287011	निर्वाचक का नाम : ज्योतिबाई पति का नाम: नंदराम गृह संख्या : 15 उम्र : 34 लिंग : महिला	फोटो उपलब्ध	135	ISQ0287029	निर्वाचक का नाम : उषाबाई पति का नाम: चेताराम गृह संख्या : 15 उम्र : 34 लिंग : महिला	फोटो उपलब्ध
136	ISQ0484873	निर्वाचक का नाम : मंगल जामलकर पिता का नाम: लखन गृह संख्या : 15 उम्र : 34 लिंग : पुरुष	फोटो उपलब्ध	137	ISQ0484881	निर्वाचक का नाम : महेश पिता का नाम: लखन गृह संख्या : 15 उम्र : 32 लिंग : पुरुष	फोटो उपलब्ध	138	ISQ1332220	निर्वाचक का नाम : ललिता बाई जामलकर पति का नाम: मंगल गृह संख्या : 15 उम्र : 30 लिंग : महिला	फोटो उपलब्ध
139	ISQ1290170	निर्वाचक का नाम : माया पेन्डारे पिता का नाम: मौजीलाल पेन्डारे गृह संख्या : 15 उम्र : 26 लिंग : महिला	फोटो उपलब्ध	140	ISQ1418441	निर्वाचक का नाम : संगीता पेन्डारे पिता का नाम: मौजीलाल पेन्डारे गृह संख्या : 15 उम्र : 25 लिंग : महिला	फोटो उपलब्ध	141	ISQ1927656	निर्वाचक का नाम : पंकज पेंडारे पिता का नाम: रूपसिंग गृह संख्या : 15 उम्र : 21 लिंग : पुरुष	फोटो उपलब्ध
142	ISQ2062354	निर्वाचक का नाम : शीतल पेंडारे पिता का नाम: जगदीश पेंडारे गृह संख्या : 15 उम्र : 21 लिंग : महिला	फोटो उपलब्ध	143	ISQ2176352	निर्वाचक का नाम : योगेश पेंडारे पिता का नाम: रूपसिंग पेंडारे गृह संख्या : 15 उम्र : 19 लिंग : पुरुष	फोटो उपलब्ध	144	ISQ0086074	निर्वाचक का नाम : लखन पिता का नाम: बिहारी गृह संख्या : 15/1 उम्र : 57 लिंग : पुरुष	फोटो उपलब्ध
145	ISQ1646538	निर्वाचक का नाम : सागरबाई पति का नाम: लिम्बा गृह संख्या : 16 उम्र : 70 लिंग : महिला	फोटो उपलब्ध	146	GYX0348656	निर्वाचक का नाम : तुलसीराम पिता का नाम: लिम्बा गृह संख्या : 16 उम्र : 52 लिंग : पुरुष	फोटो उपलब्ध	147	GYX0348664	निर्वाचक का नाम : कलाबाई पति का नाम: तुलसीराम गृह संख्या : 16 उम्र : 50 लिंग : महिला	फोटो उपलब्ध
148	GYX1237965	निर्वाचक का नाम : गोविन्द पिता का नाम: लिम्बा गृह संख्या : 16 उम्र : 46 लिंग : पुरुष	फोटो उपलब्ध	149	GYX1223411	निर्वाचक का नाम : ममता पति का नाम: गोविन्द गृह संख्या : 16 उम्र : 44 लिंग : महिला	फोटो उपलब्ध	150	ISQ0868380	निर्वाचक का नाम : राधेश्याम पिता का नाम: तुलसीराम गृह संख्या : 16 उम्र : 38 लिंग : पुरुष	फोटो उपलब्ध

151	ISQ0868398	निर्वाचक का नाम : पप्पु पिता का नाम: तुलसीराम गृह संख्या : 16 उम्र : 34 लिंग : पुरुष	फोटो उपलब्ध	152	ISQ0868406	निर्वाचक का नाम : मलोकीबाई पति का नाम: राधेश्याम गृह संख्या : 16 उम्र : 34 लिंग : महिला	फोटो उपलब्ध	153	ISQ0991612	निर्वाचक का नाम : चन्द्रकला पति का नाम: पप्पु गृह संख्या : 16 उम्र : 32 लिंग : महिला	फोटो उपलब्ध
154	ISQ0652818	निर्वाचक का नाम : सियाराम पेंडारे पिता का नाम: तुलसीराम गृह संख्या : 16 उम्र : 31 लिंग : पुरुष	फोटो उपलब्ध	155	ISQ1306943	निर्वाचक का नाम : दुर्गा पति का नाम: सियाराम गृह संख्या : 16 उम्र : 28 लिंग : महिला	फोटो उपलब्ध	156	ISQ1978485	निर्वाचक का नाम : शिवकन्या पेंडारे पिता का नाम: तुलसीराम पेंडारे गृह संख्या : 16 उम्र : 25 लिंग : महिला	फोटो उपलब्ध
157	ISQ2160117	निर्वाचक का नाम : दुर्गा पेंडारे पिता का नाम: गोविन्द पेंडारे गृह संख्या : 16 उम्र : 22 लिंग : महिला	फोटो उपलब्ध	158	GYX0348672	निर्वाचक का नाम : रामरतन पिता का नाम: लखमन गृह संख्या : 17 उम्र : 63 लिंग : पुरुष	फोटो उपलब्ध	159	GYX0348680	निर्वाचक का नाम : सुंदरबाई पति का नाम: रामरतन गृह संख्या : 17 उम्र : 60 लिंग : महिला	फोटो उपलब्ध
160	ISQ0968156	निर्वाचक का नाम : पंढरी पिता का नाम: रामरतन गृह संख्या : 17 उम्र : 37 लिंग : पुरुष	फोटो उपलब्ध	161	ISQ0991620	निर्वाचक का नाम : सीमा पति का नाम: पंढरी गृह संख्या : 17 उम्र : 35 लिंग : महिला	फोटो उपलब्ध	162	ISQ0651810	निर्वाचक का नाम : हरचन्द्र पिता का नाम: रामरतन गृह संख्या : 17 उम्र : 34 लिंग : पुरुष	फोटो उपलब्ध
163	ISQ0652537	निर्वाचक का नाम : सुमित्रा बाई पति का नाम: हरचंद गृह संख्या : 17 उम्र : 33 लिंग : महिला	फोटो उपलब्ध	164	GYX0348698	निर्वाचक का नाम : जगन पिता का नाम: लखमन गृह संख्या : 19 उम्र : 57 लिंग : पुरुष	फोटो उपलब्ध	165	GYX0348706	निर्वाचक का नाम : कंचनबाई पति का नाम: जगन गृह संख्या : 19 उम्र : 55 लिंग : महिला	फोटो उपलब्ध
166	ISQ1030782	निर्वाचक का नाम : घनश्याम पिता का नाम: जगन गृह संख्या : 19 उम्र : 30 लिंग : पुरुष	फोटो उपलब्ध	167	ISQ1748573	निर्वाचक का नाम : सुशीला सोले पति का नाम: घनश्याम सोले गृह संख्या : 19 उम्र : 29 लिंग : महिला	फोटो उपलब्ध	168	ISQ0161471	निर्वाचक का नाम : इंदुबाई पति का नाम: सखाराम गृह संख्या : 20 उम्र : 67 लिंग : महिला	फोटो उपलब्ध
169	ISQ0287037	निर्वाचक का नाम : तिलकराम पिता का नाम: सखाराम गृह संख्या : 20 उम्र : 40 लिंग : पुरुष	फोटो उपलब्ध	170	ISQ0051672	निर्वाचक का नाम : सेवक राम पिता का नाम: सका राम गृह संख्या : 20 उम्र : 37 लिंग : पुरुष	फोटो उपलब्ध	171	ISQ0287045	निर्वाचक का नाम : शान्ताबाई पति का नाम: तिलकराम गृह संख्या : 20 उम्र : 36 लिंग : महिला	फोटो उपलब्ध
172	ISQ0653139	निर्वाचक का नाम : नन्नीबाई पति का नाम: सेवकराम गृह संख्या : 20 उम्र : 36 लिंग : महिला	फोटो उपलब्ध	173	ISQ0484857	निर्वाचक का नाम : रामपाल पिता का नाम: सखाराम गृह संख्या : 20 उम्र : 33 लिंग : पुरुष	फोटो उपलब्ध	174	ISQ0975870	निर्वाचक का नाम : मंजुबाई पति का नाम: रामपाल गृह संख्या : 20 उम्र : 31 लिंग : महिला	फोटो उपलब्ध
175	GYX0348730	निर्वाचक का नाम : दशरथ पिता का नाम: देवराम गृह संख्या : 22 उम्र : 70 लिंग : पुरुष	फोटो उपलब्ध	176	GYX0348755	निर्वाचक का नाम : कालू पिता का नाम: भाईराम गृह संख्या : 22 उम्र : 65 लिंग : पुरुष	फोटो उपलब्ध	177	GYX1319235	निर्वाचक का नाम : ग्यारुबाई पति का नाम: कालू गृह संख्या : 22 उम्र : 63 लिंग : महिला	फोटो उपलब्ध
178	ISQ0868430	निर्वाचक का नाम : क मल पिता का नाम: कालु गृह संख्या : 22 उम्र : 40 लिंग : पुरुष	फोटो उपलब्ध	179	ISQ0868448	निर्वाचक का नाम : राकेश पिता का नाम: दशरथ गृह संख्या : 22 उम्र : 40 लिंग : पुरुष	फोटो उपलब्ध	180	ISQ0202879	निर्वाचक का नाम : अशोक पिता का नाम: दशरथ गृह संख्या : 22 उम्र : 38 लिंग : पुरुष	फोटो उपलब्ध

181 निर्वाचक का नाम : तुलसीबाई पति का नाम: राकेश गृह संख्या : 22 उम्र : 38 लिंग : महिला	ISQ0991414 फोटो उपलब्ध	182 निर्वाचक का नाम : संगीता पति का नाम: अशोक गृह संख्या : 22 उम्र : 37 लिंग : महिला	ISQ0991711 फोटो उपलब्ध	183 निर्वाचक का नाम : सुन्दरबाई पति का नाम: कमल गृह संख्या : 22 उम्र : 34 लिंग : महिला	ISQ0287052 फोटो उपलब्ध
184 निर्वाचक का नाम : रिंकी सोले पिता का नाम: कालू सोले गृह संख्या : 22 उम्र : 25 लिंग : महिला	ISQ2044501 फोटो उपलब्ध	185 निर्वाचक का नाम : रामलाल पिता का नाम: देवराज गृह संख्या : 23 उम्र : 60 लिंग : पुरुष	GYX0348763 फोटो उपलब्ध	186 निर्वाचक का नाम : रमाबाई पति का नाम: रामलाल गृह संख्या : 23 उम्र : 56 लिंग : महिला	GYX0348771 फोटो उपलब्ध
187 निर्वाचक का नाम : मुकेश पिता का नाम: दशरथ गृह संख्या : 23 उम्र : 46 लिंग : पुरुष	GYX1223346 फोटो उपलब्ध	188 निर्वाचक का नाम : सुकमा पति का नाम: मुकेश गृह संख्या : 23 उम्र : 41 लिंग : महिला	GYX1223452 फोटो उपलब्ध	189 निर्वाचक का नाम : गोलू सोले पिता का नाम: मुकेश गृह संख्या : 23 उम्र : 22 लिंग : पुरुष	ISQ1789544 फोटो उपलब्ध
190 निर्वाचक का नाम : प्रकाश शोले पिता का नाम: रामलाल गृह संख्या : 23 उम्र : 20 लिंग : पुरुष	ISQ1961770 फोटो उपलब्ध	191 निर्वाचक का नाम : गजराज पिता का नाम: देवराज गृह संख्या : 24 उम्र : 51 लिंग : पुरुष	GYX0348789 फोटो उपलब्ध	192 निर्वाचक का नाम : कालीबाई पति का नाम: गजराज गृह संख्या : 24 उम्र : 49 लिंग : महिला	GYX0348797 फोटो उपलब्ध
193 निर्वाचक का नाम : जितेन्द्र पिता का नाम: गजराज गृह संख्या : 24 उम्र : 34 लिंग : पुरुष	ISQ0287060 फोटो उपलब्ध	194 निर्वाचक का नाम : प्रद्युम् सोले पिता का नाम: गजराज गृह संख्या : 24 उम्र : 23 लिंग : पुरुष	ISQ1778257 फोटो उपलब्ध	195 निर्वाचक का नाम : शिवानी शोले पति का नाम: जितेन्द्र शोले गृह संख्या : 24 उम्र : 32 लिंग : महिला	ISQ1569540 फोटो उपलब्ध
196 निर्वाचक का नाम : विक्रम पिता का नाम: टोलया गृह संख्या : 25 उम्र : 65 लिंग : पुरुष	GYX0348805 फोटो उपलब्ध	197 निर्वाचक का नाम : मूजीबाई पति का नाम: विक्रम गृह संख्या : 25 उम्र : 62 लिंग : महिला	GYX0348813 फोटो उपलब्ध	198 निर्वाचक का नाम : मंगत पिता का नाम: विक्रम गृह संख्या : 25 उम्र : 34 लिंग : पुरुष	ISQ0484865 फोटो उपलब्ध
199 निर्वाचक का नाम : सदाशिव पिता का नाम: विक्रम गृह संख्या : 25 उम्र : 32 लिंग : पुरुष	ISQ0484964 फोटो उपलब्ध	200 निर्वाचक का नाम : दीपालीबाई पति का नाम: सदाशिव गृह संख्या : २५ उम्र : 27 लिंग : महिला	ISQ1372044 फोटो उपलब्ध	201 निर्वाचक का नाम : जशवंत पिता का नाम: टोलया गृह संख्या : 26 उम्र : 59 लिंग : पुरुष	GYX0348839 फोटो उपलब्ध
202 निर्वाचक का नाम : अनूबाई पति का नाम: जशवंत गृह संख्या : 26 उम्र : 56 लिंग : महिला	GYX0348847 फोटो उपलब्ध	203 निर्वाचक का नाम : मधुबाई पति का नाम: अनोखीलाल गृह संख्या : 26 उम्र : 45 लिंग : महिला	ISQ0204826 फोटो उपलब्ध	204 निर्वाचक का नाम : दिपक पिता का नाम: जसवन्त गृह संख्या : 26 उम्र : 37 लिंग : पुरुष	ISQ0868455 फोटो उपलब्ध
205 निर्वाचक का नाम : शिवराज पिता का नाम: जसवन्त गृह संख्या : 26 उम्र : 32 लिंग : पुरुष	ISQ0484972 फोटो उपलब्ध	206 निर्वाचक का नाम : सारजाबाई पति का नाम: रमेश गृह संख्या : 27 उम्र : 60 लिंग : महिला	GYX0348862 फोटो उपलब्ध	207 निर्वाचक का नाम : रजनीबाई पति का नाम: दिपक गृह संख्या : 27 उम्र : 36 लिंग : महिला	ISQ0027839 फोटो उपलब्ध
208 निर्वाचक का नाम : भोलाराम पिता का नाम: रमेश गृह संख्या : 27 उम्र : 35 लिंग : पुरुष	ISQ0287078 फोटो उपलब्ध	209 निर्वाचक का नाम : रेशमबाई पति का नाम: भोलाराम गृह संख्या : 27 उम्र : 33 लिंग : महिला	ISQ0287086 फोटो उपलब्ध	210 निर्वाचक का नाम : अम्बालाल पिता का नाम: रमेश गृह संख्या : 27 उम्र : 31 लिंग : पुरुष	ISQ0652545 फोटो उपलब्ध

211	ISQ1830793	निर्वाचक का नाम : भगु बाई बारे पति का नाम: अंबालाल बारे गृह संख्या : 27 उम्र : 29 लिंग : महिला	फोटो उपलब्ध	212	ISQ1731769	निर्वाचक का नाम : पुनमचंद बारे पिता का नाम: रमेश बारे गृह संख्या : 27 उम्र : 27 लिंग : पुरुष	फोटो उपलब्ध	213	ISQ2130441	निर्वाचक का नाम : काजल बारे पति का नाम: पुनमचंद बारे गृह संख्या : 27 उम्र : 25 लिंग : महिला	फोटो उपलब्ध
214	GYX0348888	निर्वाचक का नाम : रूखमणीबाई पति का नाम: रमेशचंद गृह संख्या : 28 उम्र : 66 लिंग : महिला	फोटो उपलब्ध	215	ISQ0027847	निर्वाचक का नाम : रविन्द्र पिता का नाम: रमेशचन्द्र गृह संख्या : 28 उम्र : 40 लिंग : पुरुष	फोटो उपलब्ध	216	ISQ2119741	निर्वाचक का नाम : मनीष पिता का नाम: मुकेश गृह संख्या : 28 उम्र : 22 लिंग : पुरुष	फोटो उपलब्ध
217	GYX0348912	निर्वाचक का नाम : रनुबाई पति का नाम: फूलचंद गृह संख्या : 29 उम्र : 60 लिंग : महिला	फोटो उपलब्ध	218	ISQ0653154	निर्वाचक का नाम : मुकेश पिता का नाम: फूलचंद गृह संख्या : 29 उम्र : 43 लिंग : पुरुष	फोटो उपलब्ध	219	ISQ0991422	निर्वाचक का नाम : माया पति का नाम: मुकेश गृह संख्या : 29 उम्र : 41 लिंग : महिला	फोटो उपलब्ध
220	ISQ0027862	निर्वाचक का नाम : बबलू पिता का नाम: फूलचंद गृह संख्या : 29 उम्र : 36 लिंग : पुरुष	फोटो उपलब्ध	221	ISQ0868463	निर्वाचक का नाम : सुधाबाई पति का नाम: बबलू गृह संख्या : 29 उम्र : 35 लिंग : महिला	फोटो उपलब्ध	222	GYX0348920	निर्वाचक का नाम : प्रेमबाई पति का नाम: मिसरा गृह संख्या : 30 उम्र : 82 लिंग : महिला	फोटो उपलब्ध
223	GYX0348938	निर्वाचक का नाम : लछमन पिता का नाम: मिसरा गृह संख्या : 30 उम्र : 60 लिंग : पुरुष	फोटो उपलब्ध	224	GYX0348946	निर्वाचक का नाम : गुलाबबाई पति का नाम: लछमन गृह संख्या : 30 उम्र : 58 लिंग : महिला	फोटो उपलब्ध	225	GYX0348961	निर्वाचक का नाम : मीराबाई पति का नाम: राधू गृह संख्या : 30 उम्र : 52 लिंग : महिला	फोटो उपलब्ध
226	GYX0349043	निर्वाचक का नाम : सुशीलाबाई पति का नाम: रामू गृह संख्या : 35 उम्र : 52 लिंग : महिला	फोटो उपलब्ध	227	ISQ0287094	निर्वाचक का नाम : प्रकाश पिता का नाम: लछमन गृह संख्या : 30 उम्र : 39 लिंग : पुरुष	फोटो उपलब्ध	228	ISQ0287102	निर्वाचक का नाम : मंगलीबाई पति का नाम: प्रकाश गृह संख्या : 30 उम्र : 36 लिंग : महिला	फोटो उपलब्ध
229	ISQ0484980	निर्वाचक का नाम : ताराचन्द पिता का नाम: लक्ष्मण गृह संख्या : 30 उम्र : 34 लिंग : पुरुष	फोटो उपलब्ध	230	ISQ0651836	निर्वाचक का नाम : नंदराम पिता का नाम: लक्ष्मण गृह संख्या : 30 उम्र : 34 लिंग : पुरुष	फोटो उपलब्ध	231	ISQ0651828	निर्वाचक का नाम : अनिल पिता का नाम: राधु गृह संख्या : 30 उम्र : 31 लिंग : पुरुष	फोटो उपलब्ध
232	ISQ0651844	निर्वाचक का नाम : ज्योतिबाई पति का नाम: नंदराम गृह संख्या : 30 उम्र : 31 लिंग : महिला	फोटो उपलब्ध	233	ISQ1815356	निर्वाचक का नाम : धापू बाई सोले पति का नाम: ताराचंद सोलेय गृह संख्या : 30 उम्र : 31 लिंग : महिला	फोटो उपलब्ध	234	ISQ1806017	निर्वाचक का नाम : सुनील सोले पिता का नाम: राधू सोले गृह संख्या : 30 उम्र : 30 लिंग : पुरुष	फोटो उपलब्ध
235	GYX0348995	निर्वाचक का नाम : सेवतीबाई पति का नाम: सम्पत गृह संख्या : 31 उम्र : 72 लिंग : महिला	फोटो उपलब्ध	236	ISQ0027870	निर्वाचक का नाम : काशीराम पिता का नाम: सम्पत गृह संख्या : 31 उम्र : 49 लिंग : पुरुष	फोटो उपलब्ध	237	ISQ0027888	निर्वाचक का नाम : सेवती बाई सोलेय पति का नाम: काशीराम गृह संख्या : 31 उम्र : 46 लिंग : महिला	फोटो उपलब्ध
238	GYX1237932	निर्वाचक का नाम : संतोष पिता का नाम: सम्पत गृह संख्या : 31 उम्र : 43 लिंग : पुरुष	फोटो उपलब्ध	239	GYX1237957	निर्वाचक का नाम : आरती पति का नाम: संतोष गृह संख्या : 31 उम्र : 41 लिंग : महिला	फोटो उपलब्ध	240	ISQ1030766	निर्वाचक का नाम : राजेन पिता का नाम: काशीराम गृह संख्या : 31 उम्र : 30 लिंग : पुरुष	फोटो उपलब्ध

241	ISQ1928167	निर्वाचक का नाम : रीना सोले पति का नाम: राजेंद्र गृह संख्या : 31 उम्र : 27 लिंग : महिला	फोटो उपलब्ध	242	GYX0349001	निर्वाचक का नाम : गेंदीलाल पिता का नाम: मैकाल गृह संख्या : 34 उम्र : 52 लिंग : पुरुष	फोटो उपलब्ध	243	GYX0349019	निर्वाचक का नाम : नबुबाई पति का नाम: गेंदीलाल गृह संख्या : 34 उम्र : 50 लिंग : महिला	फोटो उपलब्ध
244	ISQ1219153	निर्वाचक का नाम : बादिबाई पति का नाम: रेमसिंग गृह संख्या : 34 उम्र : 47 लिंग : महिला	फोटो उपलब्ध	245	ISQ1219161	निर्वाचक का नाम : मुकेश पिता का नाम: रेमसिंग गृह संख्या : 34 उम्र : 28 लिंग : पुरुष	फोटो उपलब्ध	246	ISQ1219179	निर्वाचक का नाम : निरमाबाई पति का नाम: मुकेश गृह संख्या : 34 उम्र : 27 लिंग : महिला	फोटो उपलब्ध
247	ISQ1306901	निर्वाचक का नाम : सपना शोले पति का नाम: आकाश शोले गृह संख्या : 34 उम्र : 27 लिंग : महिला	फोटो उपलब्ध	248	ISQ2028504	निर्वाचक का नाम : विकास सोले पिता का नाम: गेंदालाल सोले गृह संख्या : 34 उम्र : 26 लिंग : पुरुष	फोटो उपलब्ध	249	ISQ2176295	निर्वाचक का नाम : वंदना सोले पति का नाम: विकास सोले गृह संख्या : 34 उम्र : 21 लिंग : महिला	फोटो उपलब्ध
250	GYX0349027	निर्वाचक का नाम : नीलाबाई पति का नाम: केशरा गृह संख्या : 35 उम्र : 83 लिंग : महिला	फोटो उपलब्ध	251	GYX0349035	निर्वाचक का नाम : रामु पिता का नाम: केशरा गृह संख्या : 35 उम्र : 55 लिंग : पुरुष	फोटो उपलब्ध	252	ISQ0652834	निर्वाचक का नाम : श्यामा पिता का नाम: केशरा गृह संख्या : 35 उम्र : 49 लिंग : पुरुष	फोटो उपलब्ध
253	ISQ0652842	निर्वाचक का नाम : सुशीलाबाई पति का नाम: श्यामा गृह संख्या : 35 उम्र : 47 लिंग : महिला	फोटो उपलब्ध	254	ISQ0027896	निर्वाचक का नाम : लोकेन पिता का नाम: मौजीलाल गृह संख्या : 35 उम्र : 36 लिंग : पुरुष	फोटो उपलब्ध	255	ISQ1807130	निर्वाचक का नाम : ज्योति बाई सोले पति का नाम: जितेंद्र सोले गृह संख्या : 35 उम्र : 34 लिंग : महिला	फोटो उपलब्ध
256	ISQ0653170	निर्वाचक का नाम : मंजु पिता का नाम: रामु गृह संख्या : 35 उम्र : 32 लिंग : महिला	फोटो उपलब्ध	257	ISQ0975888	निर्वाचक का नाम : फुलाबाई पति का नाम: लोकेन गृह संख्या : 35 उम्र : 32 लिंग : महिला	फोटो उपलब्ध	258	ISQ0652826	निर्वाचक का नाम : धर्मेन्द्र पिता का नाम: रामु गृह संख्या : 35 उम्र : 31 लिंग : पुरुष	फोटो उपलब्ध
259	ISQ0653188	निर्वाचक का नाम : जितेंद्र पिता का नाम: श्यामा गृह संख्या : 35 उम्र : 31 लिंग : पुरुष	फोटो उपलब्ध	260	ISQ1805431	निर्वाचक का नाम : अनिता बाई सोले पति का नाम: धर्मेन्द्र सोले गृह संख्या : 35 उम्र : 29 लिंग : महिला	फोटो उपलब्ध	261	GYX0349050	निर्वाचक का नाम : दरियाव पिता का नाम: गणपत गृह संख्या : 36 उम्र : 52 लिंग : पुरुष	फोटो उपलब्ध
262	ISQ0651851	निर्वाचक का नाम : ब्रजेश पिता का नाम: दरियाव गृह संख्या : 36 उम्र : 38 लिंग : पुरुष	फोटो उपलब्ध	263	ISQ0868497	निर्वाचक का नाम : लाडकी बाई पति का नाम: ब्रजेश गृह संख्या : 36 उम्र : 37 लिंग : महिला	फोटो उपलब्ध	264	ISQ0651869	निर्वाचक का नाम : दिलीप पिता का नाम: दरियाव गृह संख्या : 36 उम्र : 31 लिंग : पुरुष	फोटो उपलब्ध
265	ISQ1467687	निर्वाचक का नाम : निशा सोले पति का नाम: दिलीप सोले गृह संख्या : 36 उम्र : 31 लिंग : महिला	फोटो उपलब्ध	266	ISQ1219195	निर्वाचक का नाम : रमेश शोले पिता का नाम: दरियाव शोले गृह संख्या : 36 उम्र : 27 लिंग : पुरुष	फोटो उपलब्ध	267	ISQ1748581	निर्वाचक का नाम : संजू सोले पति का नाम: रमेश सोले गृह संख्या : 36 उम्र : 24 लिंग : महिला	फोटो उपलब्ध
268	GYX0349076	निर्वाचक का नाम : पंढरीनाथ पिता का नाम: शिवराम गृह संख्या : 37 उम्र : 63 लिंग : पुरुष	फोटो उपलब्ध	269	GYX0349084	निर्वाचक का नाम : गिरजाबाई पति का नाम: पंढरीनाथ गृह संख्या : 37 उम्र : 60 लिंग : महिला	फोटो उपलब्ध	270	ISQ0653196	निर्वाचक का नाम : इन्द्रपाल पिता का नाम: पंढरीनाथ गृह संख्या : 37 उम्र : 43 लिंग : पुरुष	फोटो उपलब्ध

271	GYX1223528	निर्वाचक का नाम : यशोदा बाई पति का नाम: इन्द्रपाल गृह संख्या : 37 उम्र : 39 लिंग : महिला	फोटो उपलब्ध	272	ISQ2176907	निर्वाचक का नाम : अंकित बोरयाले पिता का नाम: इंद्रपाल बोरयाले गृह संख्या : 37 उम्र : 19 लिंग : पुरुष	फोटो उपलब्ध	273	ISQ0868513	निर्वाचक का नाम : डेबा चौहान पिता का नाम: दमडिया गृह संख्या : 38 उम्र : 46 लिंग : पुरुष	फोटो उपलब्ध
274	GYX1223353	निर्वाचक का नाम : राधेश्याम पिता का नाम: छतर गृह संख्या : 38 उम्र : 45 लिंग : पुरुष	फोटो उपलब्ध	275	GYX1223395	निर्वाचक का नाम : सुनीता बाई पति का नाम: राधेश्याम गृह संख्या : 38 उम्र : 42 लिंग : महिला	फोटो उपलब्ध	276	ISQ0652552	निर्वाचक का नाम : ओमप्रकाश पिता का नाम: छतर गृह संख्या : 38 उम्र : 32 लिंग : पुरुष	फोटो उपलब्ध
277	ISQ2175248	निर्वाचक का नाम : सपना भास्करे पति का नाम: ओमप्रकाश भास्करे गृह संख्या : 38 उम्र : 26 लिंग : महिला	फोटो उपलब्ध	278	ISQ2201473	निर्वाचक का नाम : कुलदीप भास्करे पिता का नाम: राधेश्याम भास्करे गृह संख्या : 38 उम्र : 18 लिंग : पुरुष	फोटो उपलब्ध	279	ISQ0027763	निर्वाचक का नाम : उषा बाई पति का नाम: दिपेन्द्र गृह संख्या : 38क उम्र : 37 लिंग : महिला	फोटो उपलब्ध
280	GYX1222587	निर्वाचक का नाम : हरेसिंह ठाकूर पिता का नाम: हमेरसिंह ठाकूर गृह संख्या : 38/क उम्र : 63 लिंग : पुरुष	फोटो उपलब्ध	281	GYX1223189	निर्वाचक का नाम : बेबीबाई पति का नाम: हरेसिंह गृह संख्या : 38/क उम्र : 61 लिंग : महिला	फोटो उपलब्ध	282	GYX0349134	निर्वाचक का नाम : हुकुम पिता का नाम: मंगल्या गृह संख्या : 40 उम्र : 55 लिंग : पुरुष	फोटो उपलब्ध
283	GYX0349142	निर्वाचक का नाम : कंचनबाई पति का नाम: हुकुम गृह संख्या : 40 उम्र : 52 लिंग : महिला	फोटो उपलब्ध	284	ISQ2172161	निर्वाचक का नाम : शिवपाल मासरे पिता का नाम: हुकुम मासरे गृह संख्या : 40 उम्र : 24 लिंग : पुरुष	फोटो उपलब्ध	285	GYX0349159	निर्वाचक का नाम : मेहताब पिता का नाम: मंगल्या गृह संख्या : 41 उम्र : 65 लिंग : पुरुष	फोटो उपलब्ध
286	GYX1223361	निर्वाचक का नाम : कवेरीबाई पति का नाम: मेहताब गृह संख्या : 41 उम्र : 60 लिंग : महिला	फोटो उपलब्ध	287	GYX0349175	निर्वाचक का नाम : सरस्वतीबाई पति का नाम: सोमा गृह संख्या : 43 उम्र : 78 लिंग : महिला	फोटो उपलब्ध	288	GYX0349183	निर्वाचक का नाम : बलिराम पिता का नाम: सोमा गृह संख्या : 43 उम्र : 54 लिंग : पुरुष	फोटो उपलब्ध
289	ISQ1646546	निर्वाचक का नाम : राधाबाई पति का नाम: बलिराम गृह संख्या : 43 उम्र : 52 लिंग : महिला	फोटो उपलब्ध	290	ISQ1146588	निर्वाचक का नाम : मदन पिता का नाम: बलीराम गृह संख्या : 43 उम्र : 29 लिंग : पुरुष	फोटो उपलब्ध	291	ISQ1421684	निर्वाचक का नाम : पप्पू पिता का नाम: बलीराम गृह संख्या : 43 उम्र : 26 लिंग : पुरुष	फोटो उपलब्ध
292	ISQ2047124	निर्वाचक का नाम : नीशा दांगोड़े पति का नाम: मदन दांगोड़े गृह संख्या : 43 उम्र : 25 लिंग : महिला	फोटो उपलब्ध	293	ISQ1866292	निर्वाचक का नाम : रजनी दांगोड़े पति का नाम: पप्पू गृह संख्या : 43 उम्र : 24 लिंग : महिला	फोटो उपलब्ध	294	ISQ1647627	निर्वाचक का नाम : बसंतीबाई पति का नाम: राजू गृह संख्या : 44 उम्र : 64 लिंग : महिला	फोटो उपलब्ध
295	ISQ0652859	निर्वाचक का नाम : तेजा पिता का नाम: चामटा गृह संख्या : 44 उम्र : 48 लिंग : पुरुष	फोटो उपलब्ध	296	ISQ0652867	निर्वाचक का नाम : उमाबाई पति का नाम: तेजा गृह संख्या : 44 उम्र : 46 लिंग : महिला	फोटो उपलब्ध	297	ISQ0125989	निर्वाचक का नाम : रामेश्वर पिता का नाम: राजू गृह संख्या : 44 उम्र : 40 लिंग : पुरुष	फोटो उपलब्ध
298	ISQ0868547	निर्वाचक का नाम : मनिषाबाई पति का नाम: रामेश्वर गृह संख्या : 44 उम्र : 35 लिंग : महिला	फोटो उपलब्ध	299	ISQ0651877	निर्वाचक का नाम : रामचन्द्र पिता का नाम: राजू गृह संख्या : 44 उम्र : 26 लिंग : पुरुष	फोटो उपलब्ध	300	ISQ1985456	निर्वाचक का नाम : श्रवण दांगोड़े पिता का नाम: राजू दांगोड़े गृह संख्या : 44 उम्र : 25 लिंग : पुरुष	फोटो उपलब्ध

301	ISQ1985241	निर्वाचक का नाम : रोशनी दांगोड़े पति का नाम: रामचन्द्र दांगोड़े गृह संख्या : 44 उम्र : 23 लिंग : महिला	फोटो उपलब्ध	302	ISQ1842954	निर्वाचक का नाम : श्याम दांगोड़े पिता का नाम: तेजा गृह संख्या : 44 उम्र : 22 लिंग : पुरुष	फोटो उपलब्ध	303	GYX0349233	निर्वाचक का नाम : तुलसीराम पिता का नाम: दगडू गृह संख्या : 45 उम्र : 65 लिंग : पुरुष	फोटो उपलब्ध
304	GYX0349241	निर्वाचक का नाम : राधाबाई पति का नाम: तुलसीराम गृह संख्या : 45 उम्र : 62 लिंग : महिला	फोटो उपलब्ध	305	ISQ1065804	निर्वाचक का नाम : राहल पिता का नाम: तुलसीराम गृह संख्या : 45 उम्र : 30 लिंग : पुरुष	फोटो उपलब्ध	306	ISQ2151215	निर्वाचक का नाम : चन्दन भारोडे पिता का नाम: तुलसीराम भारोडे गृह संख्या : 45 उम्र : 19 लिंग : पुरुष	फोटो उपलब्ध
307	GYX0349274	निर्वाचक का नाम : रघनाथ पिता का नाम: जीवन गृह संख्या : 46 उम्र : 56 लिंग : पुरुष	फोटो उपलब्ध	308	GYX0349282	निर्वाचक का नाम : सकुबाई पति का नाम: रघुनाथ गृह संख्या : 46 उम्र : 54 लिंग : महिला	फोटो उपलब्ध	309	ISQ0868562	निर्वाचक का नाम : विश्राम भास्करे पिता का नाम: जीवन गृह संख्या : 46 उम्र : 53 लिंग : पुरुष	फोटो उपलब्ध
310	ISQ0652479	निर्वाचक का नाम : सीमा बाई भास्करे पति का नाम: विसराम गृह संख्या : 46 उम्र : 45 लिंग : महिला	फोटो उपलब्ध	311	ISQ0651885	निर्वाचक का नाम : बसन्त पिता का नाम: रघुनाथ गृह संख्या : 46 उम्र : 33 लिंग : पुरुष	फोटो उपलब्ध	312	ISQ0484998	निर्वाचक का नाम : भारत पिता का नाम: रघुनाथ गृह संख्या : 46 उम्र : 32 लिंग : पुरुष	फोटो उपलब्ध
313	ISQ0975896	निर्वाचक का नाम : ज्योतिबाई पति का नाम: बसन्त गृह संख्या : 46 उम्र : 32 लिंग : महिला	फोटो उपलब्ध	314	ISQ1246321	निर्वाचक का नाम : युवराज भास्करे पिता का नाम: विश्राम भास्करे गृह संख्या : 46 उम्र : 27 लिंग : पुरुष	फोटो उपलब्ध	315	ISQ1846245	निर्वाचक का नाम : रोशनी भास्करे पति का नाम: युवराज भास्करे गृह संख्या : 46 उम्र : 26 लिंग : महिला	फोटो उपलब्ध
316	ISQ1731793	निर्वाचक का नाम : सुधीर भास्करे पिता का नाम: विश्राम भास्करे गृह संख्या : 46 उम्र : 25 लिंग : पुरुष	फोटो उपलब्ध	317	ISQ2195600	निर्वाचक का नाम : ज्योति पति का नाम: भारत गृह संख्या : 46 उम्र : 24 लिंग : महिला	फोटो उपलब्ध	318	ISQ1782887	निर्वाचक का नाम : सीमा भारोडे पिता का नाम: तुलसीराम गृह संख्या : 46 उम्र : 23 लिंग : महिला	फोटो उपलब्ध
319	ISQ1810902	निर्वाचक का नाम : संदीप भास्करे पिता का नाम: विश्राम भास्करे गृह संख्या : 46 उम्र : 22 लिंग : पुरुष	फोटो उपलब्ध	320	GYX0349340	निर्वाचक का नाम : लखन पिता का नाम: मोती गृह संख्या : 49 उम्र : 60 लिंग : पुरुष	फोटो उपलब्ध	321	ISQ0653246	निर्वाचक का नाम : जमनबाई पति का नाम: लखन गृह संख्या : 49 उम्र : 57 लिंग : महिला	फोटो उपलब्ध
322	GYX0348953	निर्वाचक का नाम : राधू पिता का नाम: मिसरा गृह संख्या : 30 उम्र : 54 लिंग : पुरुष	फोटो उपलब्ध	323	GYX1223056	निर्वाचक का नाम : साधु पिता का नाम: नाहरसिंग गृह संख्या : 49 उम्र : 46 लिंग : पुरुष	फोटो उपलब्ध	324	ISQ0126003	निर्वाचक का नाम : लान्दलीबाई पति का नाम: साधु गृह संख्या : 49 उम्र : 44 लिंग : महिला	फोटो उपलब्ध
325	ISQ0125997	निर्वाचक का नाम : धर्मेन्द्र पिता का नाम: लखन गृह संख्या : 49 उम्र : 41 लिंग : पुरुष	फोटो उपलब्ध	326	ISQ0653253	निर्वाचक का नाम : सेवतीबाई पति का नाम: धर्मेन्द्र गृह संख्या : 49 उम्र : 39 लिंग : महिला	फोटो उपलब्ध	327	ISQ0485011	निर्वाचक का नाम : सुखलाल पिता का नाम: लखन गृह संख्या : 49 उम्र : 33 लिंग : पुरुष	फोटो उपलब्ध
328	ISQ1761865	निर्वाचक का नाम : आरती भास्करे पति का नाम: सुखलाल भास्करे गृह संख्या : 49 उम्र : 27 लिंग : महिला	फोटो उपलब्ध	329	GYX0349373	निर्वाचक का नाम : रामकरण पिता का नाम: मोती गृह संख्या : 50 उम्र : 55 लिंग : पुरुष	फोटो उपलब्ध	330	GYX1222686	निर्वाचक का नाम : नहारसिंह पिता का नाम: दरबार गृह संख्या : 50 उम्र : 45 लिंग : पुरुष	फोटो उपलब्ध

331	GYX1223429	निर्वाचक का नाम : फकराम पिता का नाम: सोमा गृह संख्या : 52 उम्र : 80 लिंग : पुरुष	फोटो उपलब्ध	332	GYX1223643	निर्वाचक का नाम : बिन्दुबाई पति का नाम: फकराम गृह संख्या : 52 उम्र : 75 लिंग : महिला	फोटो उपलब्ध	333	ISQ0126011	निर्वाचक का नाम : धन्नालाल पिता का नाम: फकराम गृह संख्या : 52 उम्र : 54 लिंग : पुरुष	फोटो उपलब्ध
334	ISQ0126029	निर्वाचक का नाम : सुंदरबाई पति का नाम: धन्नालाल गृह संख्या : 52 उम्र : 52 लिंग : महिला	फोटो उपलब्ध	335	ISQ0287128	निर्वाचक का नाम : ललिताबाई पति का नाम: आशाराम गृह संख्या : 52 उम्र : 36 लिंग : महिला	फोटो उपलब्ध	336	ISQ0027904	निर्वाचक का नाम : प्रताप पिता का नाम: फकराम गृह संख्या : 52 उम्र : 35 लिंग : पुरुष	फोटो उपलब्ध
337	ISQ0287110	निर्वाचक का नाम : सोनूबाई पति का नाम: प्रताप गृह संख्या : 52 उम्र : 34 लिंग : महिला	फोटो उपलब्ध	338	ISQ0485003	निर्वाचक का नाम : रन्जु पिता का नाम: धन्नालाल गृह संख्या : 52 उम्र : 33 लिंग : पुरुष	फोटो उपलब्ध	339	ISQ0653261	निर्वाचक का नाम : प्रमिला पिता का नाम: धन्नालाल गृह संख्या : 52 उम्र : 31 लिंग : महिला	फोटो उपलब्ध
340	ISQ1372036	निर्वाचक का नाम : रिकुबाई पति का नाम: रंजु गृह संख्या : ५२ उम्र : 28 लिंग : महिला	फोटो उपलब्ध	341	ISQ2081123	निर्वाचक का नाम : सजन बारे पिता का नाम: धन्नालाल बारे गृह संख्या : 52 उम्र : 21 लिंग : पुरुष	फोटो उपलब्ध	342	GYX1223460	निर्वाचक का नाम : अजुध्याबाई पति का नाम: हरया गृह संख्या : 54 उम्र : 62 लिंग : महिला	फोटो उपलब्ध
343	GYX1223387	निर्वाचक का नाम : बिदाबाई पति का नाम: छज्जु गृह संख्या : 55 उम्र : 75 लिंग : महिला	फोटो उपलब्ध	344	ISQ0652560	निर्वाचक का नाम : कैलाश पिता का नाम: छज्जु गृह संख्या : 55 उम्र : 45 लिंग : पुरुष	फोटो उपलब्ध	345	ISQ0652578	निर्वाचक का नाम : कुन्ता बाई पति का नाम: कैलाश गृह संख्या : 55 उम्र : 43 लिंग : महिला	फोटो उपलब्ध
346	ISQ0652487	निर्वाचक का नाम : मोतीराम पिता का नाम: छज्जु गृह संख्या : 55 उम्र : 41 लिंग : पुरुष	फोटो उपलब्ध	347	ISQ0287219	निर्वाचक का नाम : चन्दाबाई पति का नाम: मोतीराम गृह संख्या : 55 उम्र : 40 लिंग : महिला	फोटो उपलब्ध	348	ISQ0652586	निर्वाचक का नाम : गोविन्द पिता का नाम: छज्जु गृह संख्या : 55 उम्र : 34 लिंग : पुरुष	फोटो उपलब्ध
349	ISQ2067155	निर्वाचक का नाम : सीमा सोले पिता का नाम: कैलाश सोले गृह संख्या : 55 उम्र : 23 लिंग : महिला	फोटो उपलब्ध	350	ISQ1962026	निर्वाचक का नाम : विकास सोले पिता का नाम: कैलाश गृह संख्या : 55 उम्र : 20 लिंग : पुरुष	फोटो उपलब्ध	351	GYX1222918	निर्वाचक का नाम : बच्चीबाई पति का नाम: अमरसिंग गृह संख्या : 56 उम्र : 75 लिंग : महिला	फोटो उपलब्ध
352	ISQ0126052	निर्वाचक का नाम : जसवन पिता का नाम: अमरसिंग गृह संख्या : 56 उम्र : 45 लिंग : पुरुष	फोटो उपलब्ध	353	GYX1223403	निर्वाचक का नाम : दुवारकीबाई पति का नाम: रामसिंग गृह संख्या : 57 उम्र : 64 लिंग : महिला	फोटो उपलब्ध	354	GYX0349415	निर्वाचक का नाम : तुलसीराम पिता का नाम: मैकाल गृह संख्या : 57 उम्र : 56 लिंग : पुरुष	फोटो उपलब्ध
355	GYX0349423	निर्वाचक का नाम : देवकीबाई पति का नाम: तुलसीराम गृह संख्या : 57 उम्र : 54 लिंग : महिला	फोटो उपलब्ध	356	GYX1223544	निर्वाचक का नाम : मुकेश पिता का नाम: रामसिंह गृह संख्या : 57 उम्र : 44 लिंग : पुरुष	फोटो उपलब्ध	357	ISQ0653287	निर्वाचक का नाम : मायाबाई पति का नाम: राकेश गृह संख्या : 57 उम्र : 43 लिंग : महिला	फोटो उपलब्ध
358	ISQ0027912	निर्वाचक का नाम : राकेश पिता का नाम: रामसिंग गृह संख्या : 57 उम्र : 42 लिंग : पुरुष	फोटो उपलब्ध	359	ISQ0868638	निर्वाचक का नाम : सुरेखा पति का नाम: मुकेश गृह संख्या : 57 उम्र : 42 लिंग : महिला	फोटो उपलब्ध	360	ISQ2031094	निर्वाचक का नाम : गोकूल सोले पिता का नाम: तुलसीराम सोले गृह संख्या : 57 उम्र : 21 लिंग : पुरुष	फोटो उपलब्ध

361	ISQ2157758	निर्वाचक का नाम : काजल सोले पिता का नाम: मुकेश सोले गृह संख्या : 57 उम्र : 20 लिंग : महिला	फोटो उपलब्ध	362	GYX0349431	निर्वाचक का नाम : मैकाल पिता का नाम: मगन गृह संख्या : 58 उम्र : 100 लिंग : पुरुष	फोटो उपलब्ध	363	GYX0349456	निर्वाचक का नाम : गुलाबसिंह पिता का नाम: मैकाल गृह संख्या : 58 उम्र : 60 लिंग : पुरुष	फोटो उपलब्ध
364	ISQ0126078	निर्वाचक का नाम : बसुबाई पति का नाम: गुलाबसिंह गृह संख्या : 58 उम्र : 58 लिंग : महिला	फोटो उपलब्ध	365	ISQ1647635	निर्वाचक का नाम : जयसिंह पिता का नाम: मैकाल गृह संख्या : 58 उम्र : 50 लिंग : पुरुष	फोटो उपलब्ध	366	GYX1223437	निर्वाचक का नाम : श्यामा पिता का नाम: मेहकाल गृह संख्या : 58 उम्र : 45 लिंग : पुरुष	फोटो उपलब्ध
367	GYX1223478	निर्वाचक का नाम : मुक्तबाई पति का नाम: श्यामा गृह संख्या : 43 उम्र : 43 लिंग : महिला	फोटो उपलब्ध	368	GYX1223486	निर्वाचक का नाम : सुकली पति का नाम: जयसिंह गृह संख्या : 58 उम्र : 41 लिंग : महिला	फोटो उपलब्ध	369	ISQ0652891	निर्वाचक का नाम : आकाश पिता का नाम: गेंदालाल गृह संख्या : 58 उम्र : 31 लिंग : पुरुष	फोटो उपलब्ध
370	ISQ0653303	निर्वाचक का नाम : दुलीचंद पिता का नाम: गुलाबसिंह गृह संख्या : 58 उम्र : 31 लिंग : पुरुष	फोटो उपलब्ध	371	ISQ1467919	निर्वाचक का नाम : पूजा पति का नाम: दुलीचंद गृह संख्या : 58 उम्र : 29 लिंग : महिला	फोटो उपलब्ध	372	ISQ2031284	निर्वाचक का नाम : रुपाली सोले पति का नाम: गणेश सोले गृह संख्या : 58 उम्र : 27 लिंग : महिला	फोटो उपलब्ध
373	ISQ1850866	निर्वाचक का नाम : गणेश सोले पिता का नाम: जयसिंह गृह संख्या : 58 उम्र : 24 लिंग : पुरुष	फोटो उपलब्ध	374	ISQ1877372	निर्वाचक का नाम : पुनमचंद सोले पिता का नाम: जयसिंह गृह संख्या : 58 उम्र : 22 लिंग : पुरुष	फोटो उपलब्ध	375	ISQ2161206	निर्वाचक का नाम : विशाल शोले पिता का नाम: श्यामलाल शोले गृह संख्या : 58 उम्र : 20 लिंग : पुरुष	फोटो उपलब्ध
376	ISQ2179406	निर्वाचक का नाम : गौतम सोले पिता का नाम: श्यामलाल सोले गृह संख्या : 58 उम्र : 19 लिंग : पुरुष	फोटो उपलब्ध	377	GYX0349498	निर्वाचक का नाम : राधु पिता का नाम: मंशाराम गृह संख्या : 60 उम्र : 58 लिंग : पुरुष	फोटो उपलब्ध	378	GYX0349506	निर्वाचक का नाम : आमरोतीबाई पति का नाम: राधु गृह संख्या : 60 उम्र : 56 लिंग : महिला	फोटो उपलब्ध
379	ISQ0868661	निर्वाचक का नाम : पढरी पिता का नाम: मंशाराम गृह संख्या : 60 उम्र : 44 लिंग : पुरुष	फोटो उपलब्ध	380	ISQ0868687	निर्वाचक का नाम : कृष्णाबाई पति का नाम: पढरी गृह संख्या : 60 उम्र : 41 लिंग : महिला	फोटो उपलब्ध	381	ISQ1467984	निर्वाचक का नाम : पवन पिता का नाम: राधू गृह संख्या : 60 उम्र : 25 लिंग : पुरुष	फोटो उपलब्ध
382	ISQ0484790	निर्वाचक का नाम : ममताबाई पति का नाम: राकेश गृह संख्या : 60 बागदरी उम्र : 33 लिंग : महिला	फोटो उपलब्ध	383	GYX0349522	निर्वाचक का नाम : सरजूबाई पति का नाम: गंगाराम गृह संख्या : 61 उम्र : 68 लिंग : महिला	फोटो उपलब्ध	384	GYX1237924	निर्वाचक का नाम : भीमसिंग पिता का नाम: गंगाराम गृह संख्या : 61 उम्र : 46 लिंग : पुरुष	फोटो उपलब्ध
385	ISQ0991638	निर्वाचक का नाम : सुकलीबाई पति का नाम: भीमसिंग गृह संख्या : 61 उम्र : 44 लिंग : महिला	फोटो उपलब्ध	386	ISQ0868711	निर्वाचक का नाम : संगीता पति का नाम: मकराम गृह संख्या : 61 उम्र : 41 लिंग : महिला	फोटो उपलब्ध	387	ISQ0868729	निर्वाचक का नाम : सुदीया पिता का नाम: गंगा राम गृह संख्या : 61 उम्र : 40 लिंग : पुरुष	फोटो उपलब्ध
388	ISQ0202887	निर्वाचक का नाम : कुसुमबाई पति का नाम: सुखदेव गृह संख्या : 61 उम्र : 38 लिंग : महिला	फोटो उपलब्ध	389	GYX1223627	निर्वाचक का नाम : कालीबाई पति का नाम: गुलसिंह गृह संख्या : 62 उम्र : 72 लिंग : महिला	फोटो उपलब्ध	390	GYX0349548	निर्वाचक का नाम : लालू पिता का नाम: रायसिंह गृह संख्या : 62 उम्र : 66 लिंग : पुरुष	फोटो उपलब्ध

391 निर्वाचक का नाम : चंदूबाई पति का नाम: लालू गृह संख्या : 62 उम्र : 64 लिंग : महिला	GYX1223635 फोटो उपलब्ध	392 निर्वाचक का नाम : लखमन पिता का नाम: रायसिंह गृह संख्या : 62 उम्र : 58 लिंग : पुरुष	GYX0349555 फोटो उपलब्ध	393 निर्वाचक का नाम : दसरीबाई पति का नाम: लखमन गृह संख्या : 62 उम्र : 55 लिंग : महिला	GYX1223619 फोटो उपलब्ध
394 निर्वाचक का नाम : बालू पिता का नाम: गुलसिंह गृह संख्या : 62 उम्र : 45 लिंग : पुरुष	ISQ0222117 फोटो उपलब्ध	395 निर्वाचक का नाम : जामसिंह पिता का नाम: गुलसिंह गृह संख्या : 62 उम्र : 43 लिंग : पुरुष	GYX1223585 फोटो उपलब्ध	396 निर्वाचक का नाम : साहलीबाई पति का नाम: बालू गृह संख्या : 62 उम्र : 43 लिंग : महिला	ISQ0170324 फोटो उपलब्ध
397 निर्वाचक का नाम : थावली पति का नाम: जामसिंह गृह संख्या : 62 उम्र : 42 लिंग : महिला	GYX1223601 फोटो उपलब्ध	398 निर्वाचक का नाम : नवलसिंग पिता का नाम: नूरा गृह संख्या : 62 उम्र : 38 लिंग : पुरुष	ISQ0651893 फोटो उपलब्ध	399 निर्वाचक का नाम : शंकर पिता का नाम: गुलसिंग गृह संख्या : 62 उम्र : 35 लिंग : पुरुष	ISQ0484550 फोटो उपलब्ध
400 निर्वाचक का नाम : धवलसिंग पिता का नाम: नूरा गृह संख्या : 62 उम्र : 35 लिंग : पुरुष	ISQ0484659 फोटो उपलब्ध	401 निर्वाचक का नाम : राधु पिता का नाम: लखमन गृह संख्या : 62 उम्र : 35 लिंग : पुरुष	ISQ0484949 फोटो उपलब्ध	402 निर्वाचक का नाम : दिनेश पिता का नाम: लक्ष्मण गृह संख्या : 62 उम्र : 33 लिंग : पुरुष	ISQ0991521 फोटो उपलब्ध
403 निर्वाचक का नाम : शारदीबाई पति का नाम: धवलसिंग गृह संख्या : 62 उम्र : 33 लिंग : महिला	ISQ0484543 फोटो उपलब्ध	404 निर्वाचक का नाम : कालीबाई पति का नाम: नवलसिंग गृह संख्या : 62 उम्र : 33 लिंग : महिला	ISQ0651901 फोटो उपलब्ध	405 निर्वाचक का नाम : तेजलीबाई पति का नाम: शंकर गृह संख्या : 62 उम्र : 32 लिंग : महिला	ISQ0484568 फोटो उपलब्ध
406 निर्वाचक का नाम : ममताबाई पति का नाम: राधु गृह संख्या : 62 उम्र : 32 लिंग : महिला	ISQ0484956 फोटो उपलब्ध	407 निर्वाचक का नाम : चुनकीबाई पति का नाम: दिनेश गृह संख्या : 62 उम्र : 31 लिंग : महिला	ISQ0991539 फोटो उपलब्ध	408 निर्वाचक का नाम : अंशुबाई शोले पति का नाम: दरियाव शोले गृह संख्या : 62 उम्र : 29 लिंग : महिला	ISQ1569599 फोटो उपलब्ध
409 निर्वाचक का नाम : दिलीप मोरे पिता का नाम: लक्ष्मण मोरे गृह संख्या : 62 उम्र : 29 लिंग : पुरुष	ISQ1811959 फोटो उपलब्ध	410 निर्वाचक का नाम : गोरीबाई पति का नाम: माधव गृह संख्या : ६२ उम्र : 28 लिंग : महिला	ISQ1373463 फोटो उपलब्ध	411 निर्वाचक का नाम : माधव पिता का नाम: लालसिंह गृह संख्या : ६२ उम्र : 26 लिंग : पुरुष	ISQ1379130 फोटो उपलब्ध
412 निर्वाचक का नाम : सुनील मोरे पिता का नाम: लक्ष्मण गृह संख्या : 62 उम्र : 26 लिंग : पुरुष	ISQ1805514 फोटो उपलब्ध	413 निर्वाचक का नाम : अनिता बाई मोरे पति का नाम: दिलीप मोरे गृह संख्या : 62 उम्र : 25 लिंग : महिला	ISQ1806363 फोटो उपलब्ध	414 निर्वाचक का नाम : सोट्यू बाई मोरे पति का नाम: सुनील मोरे गृह संख्या : 62 उम्र : 25 लिंग : महिला	ISQ1814458 फोटो उपलब्ध
415 निर्वाचक का नाम : रंजना मोरे पति का नाम: संजय मोरे गृह संख्या : 62 उम्र : 25 लिंग : महिला	ISQ2044626 फोटो उपलब्ध	416 निर्वाचक का नाम : संजय मोरे पिता का नाम: जमसिंग मोरे गृह संख्या : 62 उम्र : 22 लिंग : पुरुष	ISQ1829563 फोटो उपलब्ध	417 निर्वाचक का नाम : अनिल मोरे पिता का नाम: लालसिंह मोरे गृह संख्या : 62 उम्र : 19 लिंग : पुरुष	ISQ2157733 फोटो उपलब्ध
418 निर्वाचक का नाम : प्रभाबाई पति का नाम: केशव गृह संख्या : 62क उम्र : 59 लिंग : महिला	ISQ0485029 फोटो उपलब्ध	419 निर्वाचक का नाम : वसुदेव पिता का नाम: नानकराम गृह संख्या : 62क उम्र : 40 लिंग : पुरुष	ISQ0868737 फोटो उपलब्ध	420 निर्वाचक का नाम : गोविन्द पिता का नाम: केशव गृह संख्या : 62क उम्र : 40 लिंग : पुरुष	ISQ0485037 फोटो उपलब्ध

421	ISQ0485045	निर्वाचक का नाम : पिंकीबाई पति का नाम: गोविन्द गृह संख्या : 62क उम्र : 38 लिंग : महिला	फोटो उपलब्ध	422	ISQ0485052	निर्वाचक का नाम : दशरथ पिता का नाम: केशव गृह संख्या : 62क उम्र : 37 लिंग : पुरुष	फोटो उपलब्ध	423	ISQ0204768	निर्वाचक का नाम : मायाबाई पति का नाम: वसुदेव गृह संख्या : 62क उम्र : 36 लिंग : महिला	फोटो उपलब्ध
424	ISQ0485060	निर्वाचक का नाम : भारतीबाई पति का नाम: दशरथ गृह संख्या : 62क उम्र : 36 लिंग : महिला	फोटो उपलब्ध	425	ISQ0484576	निर्वाचक का नाम : दरियाव पिता का नाम: नानकराम गृह संख्या : 62क उम्र : 32 लिंग : पुरुष	फोटो उपलब्ध	426	GYX1237890	निर्वाचक का नाम : कलीबाई पति का नाम: नानकराम गृह संख्या : 62/क उम्र : 61 लिंग : महिला	फोटो उपलब्ध
427	ISQ0027771	निर्वाचक का नाम : शामलीबाई पति का नाम: कालू गृह संख्या : 63 उम्र : 65 लिंग : महिला	फोटो उपलब्ध	428	ISQ0170340	निर्वाचक का नाम : बुटीबाई पति का नाम: कालू गृह संख्या : 63 उम्र : 56 लिंग : महिला	फोटो उपलब्ध	429	GYX1223783	निर्वाचक का नाम : पहाडसिंह मोरे पिता का नाम: कालू गृह संख्या : 63 उम्र : 52 लिंग : पुरुष	फोटो उपलब्ध
430	GYX1224013	निर्वाचक का नाम : नान बाई मोरे पति का नाम: पहाडसिंह गृह संख्या : 63 उम्र : 50 लिंग : महिला	फोटो उपलब्ध	431	GYX0822445	निर्वाचक का नाम : लालसिंह मोरे पिता का नाम: कालू गृह संख्या : 63 उम्र : 48 लिंग : पुरुष	फोटो उपलब्ध	432	GYX1223809	निर्वाचक का नाम : आपसिंह पिता का नाम: कालू गृह संख्या : 63 उम्र : 46 लिंग : पुरुष	फोटो उपलब्ध
433	ISQ0161794	निर्वाचक का नाम : तेरसिंह सिसोदिया पिता का नाम: हजरिया गृह संख्या : 63 उम्र : 46 लिंग : पुरुष	फोटो उपलब्ध	434	GYX0822452	निर्वाचक का नाम : समरा बाई मोरे पति का नाम: लुलसिंह गृह संख्या : 63 उम्र : 45 लिंग : महिला	फोटो उपलब्ध	435	GYX1223940	निर्वाचक का नाम : रमाबाई पति का नाम: आपसिंह गृह संख्या : 63 उम्र : 44 लिंग : महिला	फोटो उपलब्ध
436	ISQ0287227	निर्वाचक का नाम : असमा बाई सिसोदिया पति का नाम: लालसिंह गृह संख्या : 63 उम्र : 41 लिंग : महिला	फोटो उपलब्ध	437	ISQ0868745	निर्वाचक का नाम : जगदीश पिता का नाम: कालु गृह संख्या : 63 उम्र : 40 लिंग : पुरुष	फोटो उपलब्ध	438	ISQ0027789	निर्वाचक का नाम : रमा बाई पति का नाम: जगदीश गृह संख्या : 63 उम्र : 39 लिंग : महिला	फोटो उपलब्ध
439	ISQ1373430	निर्वाचक का नाम : साजन पिता का नाम: पहाडसिंह गृह संख्या : ६३ उम्र : 28 लिंग : पुरुष	फोटो उपलब्ध	440	ISQ1373422	निर्वाचक का नाम : कलारीबाई पति का नाम: साजन गृह संख्या : ६३ उम्र : 28 लिंग : महिला	फोटो उपलब्ध	441	ISQ1731934	निर्वाचक का नाम : राजेश मोरे पिता का नाम: पहाडसिंह मोरे गृह संख्या : 63 उम्र : 28 लिंग : पुरुष	फोटो उपलब्ध
442	ISQ1219138	निर्वाचक का नाम : राजकुमार मोरे पिता का नाम: लुलसिंह गृह संख्या : 63 उम्र : 27 लिंग : पुरुष	फोटो उपलब्ध	443	ISQ1219146	निर्वाचक का नाम : भूरली बाई मोरे पति का नाम: राजकुमार गृह संख्या : 63 उम्र : 27 लिंग : महिला	फोटो उपलब्ध	444	ISQ1978501	निर्वाचक का नाम : निका बाई मोरे पति का नाम: बिरम मोरे गृह संख्या : 63 उम्र : 26 लिंग : महिला	फोटो उपलब्ध
445	ISQ1976745	निर्वाचक का नाम : मनीषा मोरे पिता का नाम: पहाडसिंह मोरे गृह संख्या : 63 उम्र : 25 लिंग : पुरुष	फोटो उपलब्ध	446	ISQ1976752	निर्वाचक का नाम : बिरम मोरे पिता का नाम: लूलशींग मोरे गृह संख्या : 63 उम्र : 25 लिंग : पुरुष	फोटो उपलब्ध	447	ISQ1979939	निर्वाचक का नाम : रविन्द्र मोरे पिता का नाम: आपशींग मोरे गृह संख्या : 63 उम्र : 25 लिंग : पुरुष	फोटो उपलब्ध
448	ISQ2027720	निर्वाचक का नाम : झीना मोरे पिता का नाम: लूलशींग मोरे गृह संख्या : 63 उम्र : 25 लिंग : पुरुष	फोटो उपलब्ध	449	ISQ1731942	निर्वाचक का नाम : पिंकी मोरे पति का नाम: राजेश मोरे गृह संख्या : 63 उम्र : 23 लिंग : महिला	फोटो उपलब्ध	450	ISQ2028462	निर्वाचक का नाम : सुवाली बाई मोरे पति का नाम: झीना मोरे गृह संख्या : 63 उम्र : 23 लिंग : महिला	फोटो उपलब्ध

451	ISQ2023273	निर्वाचक का नाम : प्रेमलाल मोरे पिता का नाम: आपसींग मोरे गृह संख्या : 63 उम्र : 20 लिंग : पुरुष	फोटो उपलब्ध	452	GYX0349589	निर्वाचक का नाम : कहारसिंह पिता का नाम: ग्यारस्या गृह संख्या : 64 उम्र : 62 लिंग : पुरुष	फोटो उपलब्ध	453	GYX0349597	निर्वाचक का नाम : जामलीबाई पति का नाम: कहारसिंह गृह संख्या : 64 उम्र : 60 लिंग : महिला	फोटो उपलब्ध
454	GYX0822460	निर्वाचक का नाम : सिकारिया पिता का नाम: ग्यारसिया गृह संख्या : 64 उम्र : 53 लिंग : पुरुष	फोटो उपलब्ध	455	GYX1223726	निर्वाचक का नाम : विक्रम पिता का नाम: ग्यारसिया गृह संख्या : 64 उम्र : 51 लिंग : पुरुष	फोटो उपलब्ध	456	GYX0822478	निर्वाचक का नाम : रंगाबाई पति का नाम: सिकारिया गृह संख्या : 64 उम्र : 51 लिंग : महिला	फोटो उपलब्ध
457	GYX1223882	निर्वाचक का नाम : सोमारी पति का नाम: विक्रम गृह संख्या : 64 उम्र : 49 लिंग : महिला	फोटो उपलब्ध	458	ISQ0202895	निर्वाचक का नाम : संजय पिता का नाम: कहारसिंह गृह संख्या : 64 उम्र : 37 लिंग : पुरुष	फोटो उपलब्ध	459	ISQ0202903	निर्वाचक का नाम : सुरेश पिता का नाम: कहारसिंह गृह संख्या : 64 उम्र : 35 लिंग : पुरुष	फोटो उपलब्ध
460	ISQ1748607	निर्वाचक का नाम : प्रियंका मोरे पति का नाम: सुरेश मोरे गृह संख्या : 64 उम्र : 27 लिंग : महिला	फोटो उपलब्ध	461	ISQ2122364	निर्वाचक का नाम : जिका बाई मोरे पति का नाम: सुरेश मोरे गृह संख्या : 64साका उम्र : 28 लिंग : महिला	फोटो उपलब्ध	462	GYX0822486	निर्वाचक का नाम : छेडिया पिता का नाम: सोमरिया गृह संख्या : 65 उम्र : 80 लिंग : पुरुष	फोटो उपलब्ध
463	ISQ0868752	निर्वाचक का नाम : काशीराम पिता का नाम: छेडिया गृह संख्या : 65 उम्र : 52 लिंग : पुरुष	फोटो उपलब्ध	464	GYX1222777	निर्वाचक का नाम : रजान पिता का नाम: छेडिया गृह संख्या : 65 उम्र : 49 लिंग : पुरुष	फोटो उपलब्ध	465	GYX1222884	निर्वाचक का नाम : रूपाबाई पति का नाम: रजान गृह संख्या : 65 उम्र : 47 लिंग : महिला	फोटो उपलब्ध
466	ISQ0991646	निर्वाचक का नाम : बल्लीबाई पति का नाम: काशीराम गृह संख्या : 65 उम्र : 43 लिंग : महिला	फोटो उपलब्ध	467	ISQ2078194	निर्वाचक का नाम : राह बाई अलावे पति का नाम: अनिल अलावे गृह संख्या : 65 उम्र : 24 लिंग : महिला	फोटो उपलब्ध	468	ISQ2077956	निर्वाचक का नाम : अनिल अलावे पिता का नाम: रजान अलावे गृह संख्या : 65 उम्र : 22 लिंग : पुरुष	फोटो उपलब्ध
469	GYX0822494	निर्वाचक का नाम : बोदरिया पिता का नाम: टूस्या गृह संख्या : 66 उम्र : 53 लिंग : पुरुष	फोटो उपलब्ध	470	ISQ0287136	निर्वाचक का नाम : नानीयाबाई पति का नाम: बोदरिया गृह संख्या : 66 उम्र : 49 लिंग : महिला	फोटो उपलब्ध	471	ISQ0287235	निर्वाचक का नाम : बारलिया पिता का नाम: बोदरसिंग गृह संख्या : 66 उम्र : 46 लिंग : पुरुष	फोटो उपलब्ध
472	ISQ0287243	निर्वाचक का नाम : सायकुबाई पति का नाम: वारलिया गृह संख्या : 66 उम्र : 44 लिंग : महिला	फोटो उपलब्ध	473	ISQ0027797	निर्वाचक का नाम : राजाराम पिता का नाम: बोदरिया गृह संख्या : 66 उम्र : 37 लिंग : पुरुष	फोटो उपलब्ध	474	ISQ0652495	निर्वाचक का नाम : सीताराम पिता का नाम: बोदरिया गृह संख्या : 66 उम्र : 34 लिंग : पुरुष	फोटो उपलब्ध
475	ISQ0485078	निर्वाचक का नाम : रूनाबाई पति का नाम: मुकेश गृह संख्या : 66 उम्र : 34 लिंग : महिला	फोटो उपलब्ध	476	ISQ0652503	निर्वाचक का नाम : मुन्नीबाई पति का नाम: सीताराम गृह संख्या : 66 उम्र : 31 लिंग : महिला	फोटो उपलब्ध	477	GYX0822502	निर्वाचक का नाम : फूगरिया पिता का नाम: मंगल्या गृह संख्या : 67 उम्र : 82 लिंग : पुरुष	फोटो उपलब्ध
478	GYX1224054	निर्वाचक का नाम : जतन पिता का नाम: रायसिंह गृह संख्या : 67 उम्र : 80 लिंग : पुरुष	फोटो उपलब्ध	479	GYX0822510	निर्वाचक का नाम : मिसरीबाई पति का नाम: फूगरिया गृह संख्या : 67 उम्र : 76 लिंग : महिला	फोटो उपलब्ध	480	GYX1223684	निर्वाचक का नाम : पठान पिता का नाम: फूगरिया गृह संख्या : 67 उम्र : 55 लिंग : पुरुष	फोटो उपलब्ध

481 निर्वाचक का नाम : चैनीबाई पति का नाम: पठान गृह संख्या : 67 उम्र : 53 लिंग : महिला	GYX1223817 फोटो उपलब्ध	482 निर्वाचक का नाम : प्यारसिंग पिता का नाम: पठान गृह संख्या : 67 उम्र : 31 लिंग : पुरुष	ISQ0653329 फोटो उपलब्ध	483 निर्वाचक का नाम : काली मोरे पति का नाम: प्यारसिंह मोरे गृह संख्या : 67 उम्र : 31 लिंग : महिला	ISQ1748623 फोटो उपलब्ध
484 निर्वाचक का नाम : रुनाबाई पति का नाम: जतन गृह संख्या : 68 उम्र : 75 लिंग : महिला	GYX0349605 फोटो उपलब्ध	485 निर्वाचक का नाम : रुमालसिंह पिता का नाम: जतन गृह संख्या : 68 उम्र : 60 लिंग : पुरुष	GYX1223866 फोटो उपलब्ध	486 निर्वाचक का नाम : डोगलीबाई पति का नाम: रुमालसिंह गृह संख्या : 68 उम्र : 58 लिंग : महिला	GYX1223932 फोटो उपलब्ध
487 निर्वाचक का नाम : मुकेश पिता का नाम: कमालसिंग गृह संख्या : 68 उम्र : 36 लिंग : पुरुष	ISQ0287144 फोटो उपलब्ध	488 निर्वाचक का नाम : उषाबाई पति का नाम: मुकेश गृह संख्या : 68 उम्र : 34 लिंग : महिला	ISQ0485128 फोटो उपलब्ध	489 निर्वाचक का नाम : हैदरिया पिता का नाम: रूपसिंह गृह संख्या : 70 उम्र : 58 लिंग : पुरुष	GYX0822528 फोटो उपलब्ध
490 निर्वाचक का नाम : देवीसिंह पिता का नाम: रूपसिंह गृह संख्या : 70 उम्र : 55 लिंग : पुरुष	GYX0822536 फोटो उपलब्ध	491 निर्वाचक का नाम : कुशीबाई पति का नाम: हैदरिया गृह संख्या : 70 उम्र : 55 लिंग : महिला	GYX0822544 फोटो उपलब्ध	492 निर्वाचक का नाम : लीलाबाई पति का नाम: देवीसिंह गृह संख्या : 70 उम्र : 52 लिंग : महिला	GYX0822551 फोटो उपलब्ध
493 निर्वाचक का नाम : लक्ष्मण पिता का नाम: रामसिंह गृह संख्या : 70 उम्र : 40 लिंग : पुरुष	ISQ0653337 फोटो उपलब्ध	494 निर्वाचक का नाम : सुकलीबाई पति का नाम: लक्ष्मण गृह संख्या : 70 उम्र : 38 लिंग : महिला	ISQ0653345 फोटो उपलब्ध	495 निर्वाचक का नाम : अखिलेश पिता का नाम: देवसिंग गृह संख्या : 70 उम्र : 36 लिंग : पुरुष	ISQ0287169 फोटो उपलब्ध
496 निर्वाचक का नाम : रीलाबाई पति का नाम: अखिलेश गृह संख्या : 70 उम्र : 35 लिंग : महिला	ISQ0287177 फोटो उपलब्ध	497 निर्वाचक का नाम : वारसिंग पिता का नाम: हैदरिया गृह संख्या : 70 उम्र : 34 लिंग : पुरुष	ISQ0027920 फोटो उपलब्ध	498 निर्वाचक का नाम : खुमसिंग तिरोले पिता का नाम: देवसिंग गृह संख्या : 70 उम्र : 34 लिंग : पुरुष	ISQ0287185 फोटो उपलब्ध
499 निर्वाचक का नाम : प्यारीबाई पति का नाम: वारसिंग गृह संख्या : 70 उम्र : 33 लिंग : महिला	ISQ0287193 फोटो उपलब्ध	500 निर्वाचक का नाम : नकारी तिरोले पति का नाम: खुमसिंग गृह संख्या : 70 उम्र : 32 लिंग : महिला	ISQ0651919 फोटो उपलब्ध	501 निर्वाचक का नाम : टक्करसिंग पिता का नाम: हैदरिया गृह संख्या : 70 उम्र : 31 लिंग : पुरुष	ISQ0653360 फोटो उपलब्ध
502 निर्वाचक का नाम : जाहमू बाई तिरोले पति का नाम: टक्करसिंग तिरोले गृह संख्या : 70 उम्र : 30 लिंग : महिला	ISQ2080182 फोटो उपलब्ध	503 निर्वाचक का नाम : रविन तिरोले पिता का नाम: देवसिंग शोले गृह संख्या : साका उम्र : 29 लिंग : पुरुष	ISQ1569532 फोटो उपलब्ध	504 निर्वाचक का नाम : अनिता बाई तिरोले पति का नाम: रविन शोले गृह संख्या : 70 उम्र : 26 लिंग : महिला	ISQ1569581 फोटो उपलब्ध
505 निर्वाचक का नाम : मनीषा तिरोले पति का नाम: सुनील तिरोले गृह संख्या : 70 उम्र : 25 लिंग : महिला	ISQ2124139 फोटो उपलब्ध	506 निर्वाचक का नाम : कविता सिसोदिया पति का नाम: रवींद्र गृह संख्या : 70 उम्र : 23 लिंग : महिला	ISQ1865609 फोटो उपलब्ध	507 निर्वाचक का नाम : सुनील तिरोले पिता का नाम: हैदरिया तिरोले गृह संख्या : 70 साका उम्र : 26 लिंग : पुरुष	ISQ2124212 फोटो उपलब्ध
508 निर्वाचक का नाम : चीमाभाई पिता का नाम: रूपसिंह गृह संख्या : 71 उम्र : 68 लिंग : पुरुष	ISQ1647643 फोटो उपलब्ध	509 निर्वाचक का नाम : कारटीबाई पति का नाम: चीमा गृह संख्या : 71 उम्र : 65 लिंग : महिला	ISQ1647650 फोटो उपलब्ध	510 निर्वाचक का नाम : दूरसिंह पिता का नाम: चिमा गृह संख्या : 71 उम्र : 45 लिंग : पुरुष	GYX1223890 फोटो उपलब्ध

511 निर्वाचक का नाम : बायरीबाई पति का नाम: दूरसिंह गृह संख्या : 71 उम्र : 43 लिंग : महिला	GYX1223924 फोटो उपलब्ध	512 निर्वाचक का नाम : नानलीया पिता का नाम: चिंमा गृह संख्या : 71 उम्र : 41 लिंग : पुरुष	GYX1223973 फोटो उपलब्ध	513 निर्वाचक का नाम : रेखा पति का नाम: नानलीया गृह संख्या : 71 उम्र : 41 लिंग : महिला	GYX1223965 फोटो उपलब्ध
514 निर्वाचक का नाम : झिना पिता का नाम: चीमा गृह संख्या : 71 उम्र : 34 लिंग : पुरुष	ISQ0287201 फोटो उपलब्ध	515 निर्वाचक का नाम : मयालीबाइ पति का नाम: झिनसिंग गृह संख्या : 71 उम्र : 32 लिंग : महिला	ISQ0652511 फोटो उपलब्ध	516 निर्वाचक का नाम : प्रेम तडोले तडोले पिता का नाम: दूरसिंह गृह संख्या : 71 उम्र : 24 लिंग : पुरुष	ISQ1748557 फोटो उपलब्ध
517 निर्वाचक का नाम : लता बाई मोरे पति का नाम: दूरसिंह गृह संख्या : 71 उम्र : 22 लिंग : महिला	ISQ1787654 फोटो उपलब्ध	518 निर्वाचक का नाम : हिरीमल पिता का नाम: सूकलया गृह संख्या : 72 उम्र : 80 लिंग : पुरुष	ISQ0968172 फोटो उपलब्ध	519 निर्वाचक का नाम : नरसिंह पिता का नाम: हरिमल गृह संख्या : 72 उम्र : 52 लिंग : पुरुष	ISQ1647668 फोटो उपलब्ध
520 निर्वाचक का नाम : प्रकाश सिसोदिया पिता का नाम: नवलसिंह गृह संख्या : 72 उम्र : 45 लिंग : पुरुष	ISQ1647676 फोटो उपलब्ध	521 निर्वाचक का नाम : शारदा बाई सिसोदिया पति का नाम: प्रकाश गृह संख्या : 72 उम्र : 43 लिंग : महिला	ISQ0027805 फोटो उपलब्ध	522 निर्वाचक का नाम : परम पिता का नाम: नरसिंग गृह संख्या : 72 उम्र : 35 लिंग : पुरुष	ISQ0485086 फोटो उपलब्ध
523 निर्वाचक का नाम : रालू बाई बाई पति का नाम: परम गृह संख्या : 72 उम्र : 34 लिंग : महिला	ISQ1748078 फोटो उपलब्ध	524 निर्वाचक का नाम : ललिताबाई पति का नाम: परम गृह संख्या : 72 उम्र : 33 लिंग : महिला	ISQ0485094 फोटो उपलब्ध	525 निर्वाचक का नाम : कालू पिता का नाम: नरसिंह गृह संख्या : 72 उम्र : 30 लिंग : पुरुष	ISQ1672922 फोटो उपलब्ध
526 निर्वाचक का नाम : विमला पति का नाम: कालू गृह संख्या : 72 उम्र : 27 लिंग : महिला	ISQ1672930 फोटो उपलब्ध	527 निर्वाचक का नाम : रजनी सिसोदिया पति का नाम: जितेन गृह संख्या : 72 उम्र : 25 लिंग : महिला	ISQ1848050 फोटो उपलब्ध	528 निर्वाचक का नाम : सुनीता पति का नाम: रामसिंह गृह संख्या : 72 उम्र : 23 लिंग : महिला	ISQ1731876 फोटो उपलब्ध
529 निर्वाचक का नाम : जितेन सिसोदिया पिता का नाम: प्रकाश गृह संख्या : 72 उम्र : 23 लिंग : पुरुष	ISQ1847805 फोटो उपलब्ध	530 निर्वाचक का नाम : रजनी सिसोदिया पति का नाम: जितेन सिसोदिया गृह संख्या : 72 बीजलजीरा उम्र : 25 लिंग : महिला	ISQ2132546 फोटो उपलब्ध	531 निर्वाचक का नाम : नवलसिंह सिसोदिया पिता का नाम: हिरमल गृह संख्या : 73 उम्र : 60 लिंग : पुरुष	ISQ0222125 फोटो उपलब्ध
532 निर्वाचक का नाम : सुरला बाई सिसोदिया पति का नाम: नवलसिंह गृह संख्या : 73 उम्र : 58 लिंग : महिला	ISQ1647684 फोटो उपलब्ध	533 निर्वाचक का नाम : शिवा सिसोदिया पिता का नाम: नवलसिंह गृह संख्या : 73 उम्र : 29 लिंग : पुरुष	ISQ1420579 फोटो उपलब्ध	534 निर्वाचक का नाम : सुनीता बाई सिसोदिया पति का नाम: शिवा गृह संख्या : 73 उम्र : 29 लिंग : महिला	ISQ1421650 फोटो उपलब्ध
535 निर्वाचक का नाम : नखला सिसोदिया पिता का नाम: नवलसिंग गृह संख्या : 73 उम्र : 28 लिंग : पुरुष	ISQ1246362 फोटो उपलब्ध	536 निर्वाचक का नाम : मनीषा बाई सिसोदिया पति का नाम: नखला गृह संख्या : 73 उम्र : 27 लिंग : महिला	ISQ1246370 फोटो उपलब्ध	537 निर्वाचक का नाम : अनारसिंह सिसोदिया पिता का नाम: हिरमल गृह संख्या : 74 उम्र : 58 लिंग : पुरुष	ISQ0868760 फोटो उपलब्ध
538 निर्वाचक का नाम : सिरोटीबाई पति का नाम: अनारसिंह गृह संख्या : 74 उम्र : 56 लिंग : महिला	GYX1223759 फोटो उपलब्ध	539 निर्वाचक का नाम : प्रेम सिंह पिता का नाम: जहर सिंह गृह संख्या : 74 उम्र : 37 लिंग : पुरुष	ISQ0868778 फोटो उपलब्ध	540 निर्वाचक का नाम : कैलाश पिता का नाम: अन्तरसिंग गृह संख्या : 74 उम्र : 35 लिंग : पुरुष	ISQ0485136 फोटो उपलब्ध

541	ISQ0485102	निर्वाचक का नाम : मीनाबाई पति का नाम: कैलाश गृह संख्या : 74 उम्र : 33 लिंग : महिला	फोटो उपलब्ध	542	ISQ0653378	निर्वाचक का नाम : जगदीश सिसोदिया पिता का नाम: अनारसिंग गृह संख्या : 74 उम्र : 31 लिंग : पुरुष	फोटो उपलब्ध	543	ISQ1306778	निर्वाचक का नाम : बसंतीबाई पति का नाम: जगदीश गृह संख्या : 74 उम्र : 26 लिंग : महिला	फोटो उपलब्ध
544	ISQ1306687	निर्वाचक का नाम : सकरीबाई पति का नाम: रमेश गृह संख्या : 74क उम्र : 42 लिंग : महिला	फोटो उपलब्ध	545	GYX1223700	निर्वाचक का नाम : सवलीबाई पति का नाम: नंदु गृह संख्या : 75 उम्र : 75 लिंग : महिला	फोटो उपलब्ध	546	GYX1223650	निर्वाचक का नाम : नंदू पिता का नाम: सुकलया गृह संख्या : 75 उम्र : 72 लिंग : पुरुष	फोटो उपलब्ध
547	GYX0349621	निर्वाचक का नाम : सीताराम पिता का नाम: नंदू गृह संख्या : 75 उम्र : 55 लिंग : पुरुष	फोटो उपलब्ध	548	GYX0349639	निर्वाचक का नाम : रायसिंह पिता का नाम: नंदू गृह संख्या : 75 उम्र : 52 लिंग : पुरुष	फोटो उपलब्ध	549	GYX1223668	निर्वाचक का नाम : मिनकाबाई पति का नाम: रायसिंह गृह संख्या : 75 उम्र : 50 लिंग : महिला	फोटो उपलब्ध
550	ISQ0202911	निर्वाचक का नाम : श्यामीबाई पति का नाम: जयसिंग गृह संख्या : 75 उम्र : 49 लिंग : महिला	फोटो उपलब्ध	551	GYX0822569	निर्वाचक का नाम : जयसिंह पिता का नाम: नन्दू गृह संख्या : 75 उम्र : 47 लिंग : पुरुष	फोटो उपलब्ध	552	ISQ0653386	निर्वाचक का नाम : भुरेलाल पिता का नाम: भाईराम गृह संख्या : 75 उम्र : 45 लिंग : पुरुष	फोटो उपलब्ध
553	ISQ0202929	निर्वाचक का नाम : द्वारकीबाई पति का नाम: सीताराम गृह संख्या : 75 उम्र : 45 लिंग : महिला	फोटो उपलब्ध	554	GYX1223692	निर्वाचक का नाम : ध्यानसिंह पिता का नाम: नन्दू गृह संख्या : 75 उम्र : 43 लिंग : पुरुष	फोटो उपलब्ध	555	ISQ0653394	निर्वाचक का नाम : लीलाबाई पति का नाम: भुरेलाल गृह संख्या : 75 उम्र : 43 लिंग : महिला	फोटो उपलब्ध
556	GYX1223833	निर्वाचक का नाम : सलता पति का नाम: ध्यानसिंह गृह संख्या : 75 उम्र : 41 लिंग : महिला	फोटो उपलब्ध	557	ISQ0868786	निर्वाचक का नाम : शिवलाल सिसोदिया पिता का नाम: नंदू गृह संख्या : 75 उम्र : 36 लिंग : पुरुष	फोटो उपलब्ध	558	ISQ0485110	निर्वाचक का नाम : दिपक पिता का नाम: रायसिंग गृह संख्या : 75 उम्र : 35 लिंग : पुरुष	फोटो उपलब्ध
559	ISQ0868794	निर्वाचक का नाम : चुंगीबाई पति का नाम: शिवलाल गृह संख्या : 75 उम्र : 34 लिंग : महिला	फोटो उपलब्ध	560	ISQ0484535	निर्वाचक का नाम : संगीताबाई पति का नाम: दिपक गृह संख्या : 75 उम्र : 33 लिंग : महिला	फोटो उपलब्ध	561	ISQ0652909	निर्वाचक का नाम : सुमेरसिंग पिता का नाम: नंदु गृह संख्या : 75 उम्र : 31 लिंग : पुरुष	फोटो उपलब्ध
562	ISQ1030774	निर्वाचक का नाम : अनिल पिता का नाम: रायसिंह गृह संख्या : 75 उम्र : 30 लिंग : पुरुष	फोटो उपलब्ध	563	ISQ1246339	निर्वाचक का नाम : रविद्र पिता का नाम: जयसिंग सिसोदिया गृह संख्या : 75 उम्र : 29 लिंग : पुरुष	फोटो उपलब्ध	564	ISQ1246347	निर्वाचक का नाम : जोहन पिता का नाम: जयसिंग गृह संख्या : 75 उम्र : 28 लिंग : पुरुष	फोटो उपलब्ध
565	ISQ1246354	निर्वाचक का नाम : सीमाबाई पति का नाम: जोहन गृह संख्या : 75 उम्र : 27 लिंग : महिला	फोटो उपलब्ध	566	ISQ1246396	निर्वाचक का नाम : सोनु पति का नाम: अनिल गृह संख्या : 75 उम्र : 27 लिंग : महिला	फोटो उपलब्ध	567	ISQ1750819	निर्वाचक का नाम : पूजा सिसोदिया सिसोदिया पति का नाम: सुमेरसिंह सिसोदिया गृह संख्या : 75 उम्र : 23 लिंग : महिला	फोटो उपलब्ध
568	ISQ2131811	निर्वाचक का नाम : सुरेश पिपलोदिया पिता का नाम: भुरेलाल पिपलोदिया गृह संख्या : 75 उम्र : 22 लिंग : पुरुष	फोटो उपलब्ध	569	ISQ2132363	निर्वाचक का नाम : राधा सिसोदिया पति का नाम: लोक्केन सिसोदिया गृह संख्या : 75 बीजलजीरा उम्र : 22 लिंग : महिला	फोटो उपलब्ध	570	ISQ2132280	निर्वाचक का नाम : लोक्केन सिसोदिया पिता का नाम: जयसिंह सिसोदिया गृह संख्या : 75 बीजलजीरा उम्र : 21 लिंग : पुरुष	फोटो उपलब्ध

571	ISQ2132298	निर्वाचक का नाम : अनिता पिपलोदिया पति का नाम: सुरेश पिपलोदिया गृह संख्या : 75 बीजलजीरा उम्र : 20 लिंग : महिला	फोटो उपलब्ध	572	ISQ1569573	निर्वाचक का नाम : सबीना शोले पति का नाम: गोलू शोले गृह संख्या : साका उम्र : 28 लिंग : महिला	फोटो उपलब्ध	573	ISQ1569524	निर्वाचक का नाम : गोलू शोले पिता का नाम: सीताराम शोले गृह संख्या : साका उम्र : 27 लिंग : पुरुष	फोटो उपलब्ध
574	ISQ0161836	निर्वाचक का नाम : रामलाल पिता का नाम: चैनसिंह गृह संख्या : 76 उम्र : 68 लिंग : पुरुष	फोटो उपलब्ध	575	ISQ0161844	निर्वाचक का नाम : जरसीबाई पति का नाम: रामलाल गृह संख्या : 76 उम्र : 66 लिंग : महिला	फोटो उपलब्ध	576	GYX1223791	निर्वाचक का नाम : बागसिंह पिता का नाम: रामलाल गृह संख्या : 76 उम्र : 49 लिंग : पुरुष	फोटो उपलब्ध
577	ISQ0868802	निर्वाचक का नाम : गोकुल पिता का नाम: रामलाल गृह संख्या : 76 उम्र : 47 लिंग : पुरुष	फोटो उपलब्ध	578	GYX1223742	निर्वाचक का नाम : भूरी बाई सावरे पति का नाम: बागसिंह सावरे गृह संख्या : 76 उम्र : 47 लिंग : महिला	फोटो उपलब्ध	579	GYX1223775	निर्वाचक का नाम : गौराबाई पति का नाम: गोकुल गृह संख्या : 76 उम्र : 43 लिंग : महिला	फोटो उपलब्ध
580	ISQ1290097	निर्वाचक का नाम : राकेश पिता का नाम: बाघसिंग गृह संख्या : 76 उम्र : 30 लिंग : पुरुष	फोटो उपलब्ध	581	ISQ1290139	निर्वाचक का नाम : राधेश्याम पिता का नाम: बाघसिंग गृह संख्या : 76 उम्र : 28 लिंग : पुरुष	फोटो उपलब्ध	582	ISQ1290089	निर्वाचक का नाम : सनमबाई पति का नाम: राकेश गृह संख्या : 76 उम्र : 28 लिंग : महिला	फोटो उपलब्ध
583	ISQ1290147	निर्वाचक का नाम : करिश्माबाई पति का नाम: राधेश्याम गृह संख्या : 76 उम्र : 26 लिंग : महिला	फोटो उपलब्ध	584	ISQ0868810	निर्वाचक का नाम : संगीताबाई पति का नाम: वेरसिंह गृह संख्या : 77 उम्र : 64 लिंग : महिला	फोटो उपलब्ध	585	GYX1223676	निर्वाचक का नाम : ज्ञानुबाई पति का नाम: वेरसिंह गृह संख्या : 77 उम्र : 62 लिंग : महिला	फोटो उपलब्ध
586	ISQ0868828	निर्वाचक का नाम : वेरसिंह पिता का नाम: चैनसिंह गृह संख्या : 77 उम्र : 56 लिंग : पुरुष	फोटो उपलब्ध	587	ISQ0868836	निर्वाचक का नाम : सुरसिंह पिता का नाम: बेरसिंह गृह संख्या : 77 उम्र : 47 लिंग : पुरुष	फोटो उपलब्ध	588	ISQ0868844	निर्वाचक का नाम : मीरा पति का नाम: सुरसिंह गृह संख्या : 77 उम्र : 45 लिंग : महिला	फोटो उपलब्ध
589	ISQ0287250	निर्वाचक का नाम : दमडिया पिता का नाम: वेरसिंग गृह संख्या : 77 उम्र : 38 लिंग : पुरुष	फोटो उपलब्ध	590	ISQ0287292	निर्वाचक का नाम : रबुसिंग पिता का नाम: वेरसिंग गृह संख्या : 77 उम्र : 36 लिंग : पुरुष	फोटो उपलब्ध	591	ISQ0287268	निर्वाचक का नाम : तमिनाबाई पति का नाम: दमडिया गृह संख्या : 77 उम्र : 36 लिंग : महिला	फोटो उपलब्ध
592	ISQ0287276	निर्वाचक का नाम : रमेश पिता का नाम: वेरसिंग गृह संख्या : 77 उम्र : 34 लिंग : पुरुष	फोटो उपलब्ध	593	ISQ0287300	निर्वाचक का नाम : सुनिताबाई पति का नाम: रनुसिंग गृह संख्या : 77 उम्र : 34 लिंग : महिला	फोटो उपलब्ध	594	ISQ0287284	निर्वाचक का नाम : सुनिताबाई पति का नाम: रमेश गृह संख्या : 77 उम्र : 33 लिंग : महिला	फोटो उपलब्ध
595	ISQ2085280	निर्वाचक का नाम : राजू सावरे पिता का नाम: सुरशिंग सावरे गृह संख्या : 77 उम्र : 24 लिंग : पुरुष	फोटो उपलब्ध	596	ISQ0868851	निर्वाचक का नाम : गुलसिंह पिता का नाम: चैनसिंह गृह संख्या : 78 उम्र : 54 लिंग : पुरुष	फोटो उपलब्ध	597	GYX1223767	निर्वाचक का नाम : नन्दनीबाई पति का नाम: गुलसिंह गृह संख्या : 78 उम्र : 52 लिंग : महिला	फोटो उपलब्ध
598	ISQ1306950	निर्वाचक का नाम : राधा पति का नाम: लखन गृह संख्या : 78 उम्र : 33 लिंग : महिला	फोटो उपलब्ध	599	ISQ1306935	निर्वाचक का नाम : लखन पिता का नाम: गुलसिंग गृह संख्या : 78 उम्र : 31 लिंग : पुरुष	फोटो उपलब्ध	600	GYX0822593	निर्वाचक का नाम : दुरसिंह पिता का नाम: चैनसिंह गृह संख्या : 79 उम्र : 57 लिंग : पुरुष	फोटो उपलब्ध

601 निर्वाचक का नाम : लुहाईडीबाई पति का नाम: दुरसिंह गृह संख्या : 79 उम्र : 55 लिंग : महिला	GYX0822601 फोटो उपलब्ध	602 निर्वाचक का नाम : गेंदालाल पिता का नाम: चमारिया गृह संख्या : 79 उम्र : 53 लिंग : पुरुष	ISQ0654095 फोटो उपलब्ध	603 निर्वाचक का नाम : कनीबाई पति का नाम: गेंदालाल गृह संख्या : 79 उम्र : 51 लिंग : महिला	ISQ0653410 फोटो उपलब्ध
604 निर्वाचक का नाम : राकेश पिता का नाम: दुरसिंह गृह संख्या : 79 उम्र : 32 लिंग : पुरुष	ISQ0287318 फोटो उपलब्ध	605 निर्वाचक का नाम : कमलीबाई पति का नाम: राकेश गृह संख्या : 79 उम्र : 32 लिंग : महिला	ISQ0484766 फोटो उपलब्ध	606 निर्वाचक का नाम : रमाबाई पति का नाम: मुकेश गृह संख्या : ७९ उम्र : 27 लिंग : महिला	ISQ1373554 फोटो उपलब्ध
607 निर्वाचक का नाम : मुकेश साहू पिता का नाम: दूरशिग साहू गृह संख्या : साका उम्र : 27 लिंग : पुरुष	ISQ1569516 फोटो उपलब्ध	608 निर्वाचक का नाम : तेरसिंह पिता का नाम: चैनसिंह गृह संख्या : 80 उम्र : 67 लिंग : पुरुष	GYX1223908 फोटो उपलब्ध	609 निर्वाचक का नाम : रानूबाई पति का नाम: तेरसिंह गृह संख्या : 80 उम्र : 64 लिंग : महिला	ISQ0161927 फोटो उपलब्ध
610 निर्वाचक का नाम : भूरासिंह पिता का नाम: तेरसिंह गृह संख्या : 80 उम्र : 49 लिंग : पुरुष	GYX1223916 फोटो उपलब्ध	611 निर्वाचक का नाम : मेंहदी पति का नाम: भूरासिंह गृह संख्या : 80 उम्र : 47 लिंग : महिला	GYX1223734 फोटो उपलब्ध	612 निर्वाचक का नाम : कुंवरसिंह पिता का नाम: तेरसिंह गृह संख्या : 80 उम्र : 45 लिंग : पुरुष	GYX1223957 फोटो उपलब्ध
613 निर्वाचक का नाम : सिरोठी बाई सावरे पति का नाम: कुंवरसिंह गृह संख्या : 80 उम्र : 43 लिंग : महिला	GYX1223825 फोटो उपलब्ध	614 निर्वाचक का नाम : जीकारसिंह पिता का नाम: नहारसिंह गृह संख्या : 80 उम्र : 37 लिंग : पुरुष	ISQ0485144 फोटो उपलब्ध	615 निर्वाचक का नाम : हिराबाई पति का नाम: जीकारसिंह गृह संख्या : 80 उम्र : 34 लिंग : महिला	ISQ0484618 फोटो उपलब्ध
616 निर्वाचक का नाम : संतोष पिता का नाम: तेरसिंह गृह संख्या : 80 उम्र : 30 लिंग : पुरुष	ISQ1306984 फोटो उपलब्ध	617 निर्वाचक का नाम : राधा सावरे पति का नाम: संतोष गृह संख्या : 80 उम्र : 29 लिंग : महिला	ISQ1306968 फोटो उपलब्ध	618 निर्वाचक का नाम : धर्मेन पिता का नाम: तेरसिंह गृह संख्या : 80 उम्र : 28 लिंग : पुरुष	ISQ1306927 फोटो उपलब्ध
619 निर्वाचक का नाम : ममताबाई पति का नाम: धर्मेन गृह संख्या : 80 उम्र : 26 लिंग : महिला	ISQ1332196 फोटो उपलब्ध	620 निर्वाचक का नाम : आशा बर्डे पति का नाम: जाला गृह संख्या : 81 उम्र : 80 लिंग : महिला	GYX1224088 फोटो उपलब्ध	621 निर्वाचक का नाम : गोदूबाई पति का नाम: नारस्या गृह संख्या : 81 उम्र : 78 लिंग : महिला	GYX0349654 फोटो उपलब्ध
622 निर्वाचक का नाम : शिकारिया पिता का नाम: नारस्या गृह संख्या : 81 उम्र : 54 लिंग : पुरुष	ISQ0868869 फोटो उपलब्ध	623 निर्वाचक का नाम : मुकेश बर्डे पिता का नाम: जाला गृह संख्या : 81 उम्र : 44 लिंग : पुरुष	ISQ0484626 फोटो उपलब्ध	624 निर्वाचक का नाम : पारसिंह पिता का नाम: जाला गृह संख्या : 81 उम्र : 39 लिंग : पुरुष	ISQ0484824 फोटो उपलब्ध
625 निर्वाचक का नाम : रूखमाबाई पति का नाम: पारसिंह गृह संख्या : 81 उम्र : 37 लिंग : महिला	ISQ0484634 फोटो उपलब्ध	626 निर्वाचक का नाम : सुनीता बर्डे पति का नाम: पिन्टीया गृह संख्या : 81 उम्र : 31 लिंग : महिला	ISQ1306307 फोटो उपलब्ध	627 निर्वाचक का नाम : पींटिया बर्डे पिता का नाम: जाला गृह संख्या : 81 उम्र : 31 लिंग : पुरुष	ISQ0652412 फोटो उपलब्ध
628 निर्वाचक का नाम : सुपसिंह बर्डे पिता का नाम: जाला गृह संख्या : 81 उम्र : 26 लिंग : पुरुष	ISQ1306976 फोटो उपलब्ध	629 निर्वाचक का नाम : मिर्चिया बर्डे पिता का नाम: अनाज्या गृह संख्या : 82 उम्र : 80 लिंग : पुरुष	GYX0349670 फोटो उपलब्ध	630 निर्वाचक का नाम : टकली बाई बर्डे पति का नाम: मिरचया गृह संख्या : 82 उम्र : 75 लिंग : महिला	GYX0349688 फोटो उपलब्ध

631	GYX1224070	निर्वाचक का नाम : तमलिया बाई सिसोदिया पति का नाम: तिरछा गृह संख्या : 82 उम्र : 53 लिंग : महिला	फोटो उपलब्ध	632	ISQ1825751	निर्वाचक का नाम : बीमा बाई सिसोदिया पति का नाम: जितेंद्र सिसोदिया गृह संख्या : 82 उम्र : 26 लिंग : महिला	फोटो उपलब्ध	633	ISQ1825793	निर्वाचक का नाम : जितेन्द्र सिसोदिया पिता का नाम: तेरसिंह गृह संख्या : 82 उम्र : 26 लिंग : पुरुष	फोटो उपलब्ध
634	ISQ1647692	निर्वाचक का नाम : बठडिया पिता का नाम: अनाज्या गृह संख्या : 85 उम्र : 68 लिंग : पुरुष	फोटो उपलब्ध	635	GYX0349712	निर्वाचक का नाम : जैमरीबाई पति का नाम: बठडिया गृह संख्या : 85 उम्र : 66 लिंग : महिला	फोटो उपलब्ध	636	ISQ0287326	निर्वाचक का नाम : कैलाश पिता का नाम: बठडिया गृह संख्या : 85 उम्र : 36 लिंग : पुरुष	फोटो उपलब्ध
637	ISQ0287342	निर्वाचक का नाम : गाठिया पिता का नाम: बठडिया गृह संख्या : 85 उम्र : 35 लिंग : पुरुष	फोटो उपलब्ध	638	ISQ0287334	निर्वाचक का नाम : सुनिताबाई पति का नाम: कैलाश गृह संख्या : 85 उम्र : 33 लिंग : महिला	फोटो उपलब्ध	639	ISQ0287359	निर्वाचक का नाम : मुनाबाई पति का नाम: गाठिया गृह संख्या : 85 उम्र : 32 लिंग : महिला	फोटो उपलब्ध
640	ISQ1394212	निर्वाचक का नाम : सुशीला पति का नाम: नकटिया गृह संख्या : 85 उम्र : 30 लिंग : महिला	फोटो उपलब्ध	641	ISQ1394238	निर्वाचक का नाम : नकटिया बर्डे पिता का नाम: बटलिया गृह संख्या : 85 उम्र : 27 लिंग : पुरुष	फोटो उपलब्ध	642	GYX0349738	निर्वाचक का नाम : रेमसिंह पिता का नाम: अनाज्या गृह संख्या : 86 उम्र : 62 लिंग : पुरुष	फोटो उपलब्ध
643	ISQ0287367	निर्वाचक का नाम : सरादीबाई पति का नाम: वेरसिंह गृह संख्या : 86 उम्र : 62 लिंग : महिला	फोटो उपलब्ध	644	ISQ1647700	निर्वाचक का नाम : कसारीबाई पति का नाम: रेमसिंह गृह संख्या : 86 उम्र : 60 लिंग : महिला	फोटो उपलब्ध	645	ISQ0868877	निर्वाचक का नाम : राधू बर्डे पिता का नाम: रेमसिंह गृह संख्या : 86 उम्र : 51 लिंग : पुरुष	फोटो उपलब्ध
646	ISQ0484642	निर्वाचक का नाम : सकली बाई बर्डे पति का नाम: राधु गृह संख्या : 86 उम्र : 46 लिंग : महिला	फोटो उपलब्ध	647	GYX1223874	निर्वाचक का नाम : रूलसिंह पिता का नाम: वेरसिया गृह संख्या : 86 उम्र : 45 लिंग : पुरुष	फोटो उपलब्ध	648	ISQ0868885	निर्वाचक का नाम : अनीता पति का नाम: रूलसिंह गृह संख्या : 86 उम्र : 43 लिंग : महिला	फोटो उपलब्ध
649	ISQ2075570	निर्वाचक का नाम : भूरसिंह बर्डे पिता का नाम: रेमसिंह बर्डे गृह संख्या : 86 उम्र : 28 लिंग : पुरुष	फोटो उपलब्ध	650	ISQ2075737	निर्वाचक का नाम : रमा बर्डे पति का नाम: भूरसिंह बर्डे गृह संख्या : 86 उम्र : 27 लिंग : महिला	फोटो उपलब्ध	651	ISQ1816800	निर्वाचक का नाम : नरसिंह बर्डे पिता का नाम: रेमसिंह गृह संख्या : 86 उम्र : 22 लिंग : पुरुष	फोटो उपलब्ध
652	ISQ1570068	निर्वाचक का नाम : ज्योती बर्डे पति का नाम: नरसिंह शोले गृह संख्या : साका उम्र : 27 लिंग : महिला	फोटो उपलब्ध	653	GYX1224047	निर्वाचक का नाम : रायसिंह पिता का नाम: हिरमल गृह संख्या : 87 उम्र : 78 लिंग : पुरुष	फोटो उपलब्ध	654	GYX0349746	निर्वाचक का नाम : पारलीबाई पति का नाम: रायसिंह गृह संख्या : 87 उम्र : 75 लिंग : महिला	फोटो उपलब्ध
655	GYX0349753	निर्वाचक का नाम : गुलाबसिंह पिता का नाम: रायसिंह गृह संख्या : 87 उम्र : 58 लिंग : पुरुष	फोटो उपलब्ध	656	GYX1224005	निर्वाचक का नाम : उरबीबाई पति का नाम: गुलाबसिंह गृह संख्या : 87 उम्र : 56 लिंग : महिला	फोटो उपलब्ध	657	GYX1223999	निर्वाचक का नाम : दुर्गा सिंह पिता का नाम: रामसिंह गृह संख्या : 87 उम्र : 55 लिंग : पुरुष	फोटो उपलब्ध
658	GYX1224062	निर्वाचक का नाम : भूरली पति का नाम: दुर्गासिंह गृह संख्या : 87 उम्र : 53 लिंग : महिला	फोटो उपलब्ध	659	ISQ0868893	निर्वाचक का नाम : गेमसिंह पिता का नाम: रायसिंह गृह संख्या : 87 उम्र : 44 लिंग : पुरुष	फोटो उपलब्ध	660	ISQ0868901	निर्वाचक का नाम : बसाबाई पति का नाम: गेमसिंह गृह संख्या : 87 उम्र : 41 लिंग : महिला	फोटो उपलब्ध

661	ISQ0287375	निर्वाचक का नाम : भुरसिंग पिता का नाम: रायसिंग गृह संख्या : 87 उम्र : 39 लिंग : पुरुष	फोटो उपलब्ध	662	ISQ0287383	निर्वाचक का नाम : सेवन्तीबाई पति का नाम: भुरसिंग गृह संख्या : 87 उम्र : 37 लिंग : महिला	फोटो उपलब्ध	663	ISQ0287391	निर्वाचक का नाम : रूमालसिंग पिता का नाम: गुलानसिंग गृह संख्या : 87 उम्र : 36 लिंग : पुरुष	फोटो उपलब्ध
664	ISQ0287409	निर्वाचक का नाम : रामीबाई पति का नाम: रूमालसिंग गृह संख्या : 87 उम्र : 34 लिंग : महिला	फोटो उपलब्ध	665	ISQ0652917	निर्वाचक का नाम : मुकेश पिता का नाम: जगलिया गृह संख्या : 87 उम्र : 33 लिंग : पुरुष	फोटो उपलब्ध	666	ISQ0652925	निर्वाचक का नाम : रीनाबाई पति का नाम: मुकेश गृह संख्या : 87 उम्र : 31 लिंग : महिला	फोटो उपलब्ध
667	ISQ1884444	निर्वाचक का नाम : ललिता बर्डे पति का नाम: मुनीम गृह संख्या : 87 उम्र : 26 लिंग : महिला	फोटो उपलब्ध	668	ISQ1884808	निर्वाचक का नाम : मुनीम बर्डे पिता का नाम: गेमसिंग गृह संख्या : 87 उम्र : 23 लिंग : पुरुष	फोटो उपलब्ध	669	ISQ0161968	निर्वाचक का नाम : ज्ञालीबाई पति का नाम: हुसन गृह संख्या : 88 उम्र : 81 लिंग : महिला	फोटो उपलब्ध
670	ISQ0170381	निर्वाचक का नाम : रतन पिता का नाम: हुसन गृह संख्या : 88 उम्र : 65 लिंग : पुरुष	फोटो उपलब्ध	671	ISQ0170399	निर्वाचक का नाम : ठुमलीबाई पति का नाम: रतन गृह संख्या : 88 उम्र : 63 लिंग : महिला	फोटो उपलब्ध	672	ISQ0287417	निर्वाचक का नाम : भारसिंग पिता का नाम: हुसनसिंग गृह संख्या : 88 उम्र : 59 लिंग : पुरुष	फोटो उपलब्ध
673	GYX1224039	निर्वाचक का नाम : मालसिंह पिता का नाम: हुसन गृह संख्या : 88 उम्र : 58 लिंग : पुरुष	फोटो उपलब्ध	674	ISQ0287425	निर्वाचक का नाम : चमारीबाई पति का नाम: भारसिंग गृह संख्या : 88 उम्र : 57 लिंग : महिला	फोटो उपलब्ध	675	ISQ0170407	निर्वाचक का नाम : भंलीबाई पति का नाम: मालसिंह गृह संख्या : 88 उम्र : 55 लिंग : महिला	फोटो उपलब्ध
676	ISQ0170415	निर्वाचक का नाम : रामसिंह पिता का नाम: हुसन गृह संख्या : 88 उम्र : 51 लिंग : पुरुष	फोटो उपलब्ध	677	ISQ0170423	निर्वाचक का नाम : कमलीबाई पति का नाम: रामसिंह गृह संख्या : 88 उम्र : 48 लिंग : महिला	फोटो उपलब्ध	678	ISQ0170431	निर्वाचक का नाम : बजारिया पिता का नाम: हुसन गृह संख्या : 88 उम्र : 44 लिंग : पुरुष	फोटो उपलब्ध
679	ISQ0170449	निर्वाचक का नाम : काली पति का नाम: बजारिया गृह संख्या : 88 उम्र : 41 लिंग : महिला	फोटो उपलब्ध	680	ISQ0485151	निर्वाचक का नाम : बाटिया पिता का नाम: हुसेन गृह संख्या : 88 उम्र : 40 लिंग : पुरुष	फोटो उपलब्ध	681	ISQ0484667	निर्वाचक का नाम : सुरलीबाई पति का नाम: बाटिया गृह संख्या : 88 उम्र : 38 लिंग : महिला	फोटो उपलब्ध
682	ISQ0485169	निर्वाचक का नाम : झंझाड पिता का नाम: भारसिंग गृह संख्या : 88 उम्र : 36 लिंग : पुरुष	फोटो उपलब्ध	683	ISQ0651976	निर्वाचक का नाम : भुरसिंग पिता का नाम: भरसिंग गृह संख्या : 88 उम्र : 36 लिंग : पुरुष	फोटो उपलब्ध	684	ISQ0484675	निर्वाचक का नाम : बामनिया पिता का नाम: हुसनसिंग गृह संख्या : 88 उम्र : 35 लिंग : पुरुष	फोटो उपलब्ध
685	ISQ0651992	निर्वाचक का नाम : रमेश पिता का नाम: रतन गृह संख्या : 88 उम्र : 35 लिंग : पुरुष	फोटो उपलब्ध	686	ISQ0957936	निर्वाचक का नाम : नानसिंग पिता का नाम: भारसिंग गृह संख्या : 88 उम्र : 35 लिंग : पुरुष	फोटो उपलब्ध	687	ISQ0484683	निर्वाचक का नाम : बालीबाई पति का नाम: बामनिया गृह संख्या : 88 उम्र : 34 लिंग : महिला	फोटो उपलब्ध
688	ISQ0484691	निर्वाचक का नाम : मजलीबाई पति का नाम: झंझाड गृह संख्या : 88 उम्र : 34 लिंग : महिला	फोटो उपलब्ध	689	ISQ0651984	निर्वाचक का नाम : सुरलीबाई पति का नाम: भुरसिंग गृह संख्या : 88 उम्र : 34 लिंग : महिला	फोटो उपलब्ध	690	ISQ0652008	निर्वाचक का नाम : ममताबाई पति का नाम: रमेश गृह संख्या : 88 उम्र : 32 लिंग : महिला	फोटो उपलब्ध

691 निर्वाचक का नाम : पिंकीबाई पति का नाम: नानसिंग गृह संख्या : 88 उम्र : 32 लिंग : महिला	ISQ0957944 फोटो उपलब्ध	692 निर्वाचक का नाम : पिंकी बर्डे पति का नाम: गुमान बर्डे गृह संख्या : 88 उम्र : 30 लिंग : महिला	ISQ2028538 फोटो उपलब्ध	693 निर्वाचक का नाम : गुमान बर्डे पिता का नाम: नानसिंह बर्डे गृह संख्या : 88 उम्र : 24 लिंग : पुरुष	ISQ2028199 फोटो उपलब्ध
694 निर्वाचक का नाम : सुशीला बडोले पति का नाम: राकेश गृह संख्या : 88 उम्र : 23 लिंग : महिला	ISQ1934561 फोटो उपलब्ध	695 निर्वाचक का नाम : रचना बाई बर्डे पति का नाम: सांतराम बर्डे गृह संख्या : 88 उम्र : 21 लिंग : महिला	ISQ2079143 फोटो उपलब्ध	696 निर्वाचक का नाम : ज्ञानसिंग खरते पिता का नाम: मोटू गृह संख्या : 99/क उम्र : 56 लिंग : पुरुष	GYX1223122 फोटो उपलब्ध
697 निर्वाचक का नाम : हासलीबाई पति का नाम: ग्यानसिंग गृह संख्या : 99/क उम्र : 54 लिंग : महिला	GYX1223130 फोटो उपलब्ध	698 निर्वाचक का नाम : आशा पति का नाम: महेश गृह संख्या : 151/1 उम्र : 29 लिंग : महिला	ISQ1672914 फोटो उपलब्ध	699 निर्वाचक का नाम : प्रमिला पति का नाम: बाल्मिक गृह संख्या : आवलियामाल उम्र : 21 लिंग : महिला	ISQ2190783 फोटो उपलब्ध

निर्वाचकों का विवरण :							
A) मतदाताओं की संख्या :							
	नामावली का प्रकार	निर्वाचक नामावली की पहचान :	मतदाताओं की संख्या :				
			पुरुष	महिला	तृतीय लिंग	कुल	
I	मूल	मूल नामावली	विशेष गहन पुनरीक्षण 2026 की मूल नामावली एवं समस्त अनुपूरकों को एकीकृत कर	352	347	0	699
II	घटक I - परिवर्धन सूची	पूरक 1	विशेष गहन पुनरीक्षण - 2026	0	0	0	0
III	घटक II - विलोपन सूची	पूरक 1	विशेष गहन पुनरीक्षण - 2026	0	0	0	0
IV	लिंग में संशोधन के कारण अंतर			0	0	0	0
पुनरीक्षण के बाद इस नामावली में शुद्ध निर्वाचक (I+II-III+IV)				352	347	0	699
B) संशोधनों की संख्या :							
नामावली का प्रकार	निर्वाचक नामावली की पहचान :	संशोधनों की संख्या :					
पूरक 1	विशेष गहन पुनरीक्षण - 2026	1					

निर्वाचक रजिस्ट्रीकरण अधिकारी द्वारा जारी

E-मृत्यु, S-स्थानांतरित, R-दोहरी प्रविष्टि, M-लापता, Q-अहर्ता नहीं