

## निर्वाचक नामावली 2026 S12 मध्य प्रदेश

|  |                          |   |       |            |     |                         |         |  |       |   |  |            |           |  |            |          |  |                |         |  |       |           |  |      |         |  |         |          |  |
|--|--------------------------|---|-------|------------|-----|-------------------------|---------|--|-------|---|--|------------|-----------|--|------------|----------|--|----------------|---------|--|-------|-----------|--|------|---------|--|---------|----------|--|
| विधान सभा क्षेत्र की संख्या, नाम व आरक्षण स्थिति : 181 - भीकनगांव (अ.ज.जा.)                                      |                          | भाग संख्या : : 172  |       |            |     |                         |         |  |       |   |  |            |           |  |            |          |  |                |         |  |       |           |  |      |         |  |         |          |  |
| संसदीय निर्वाचन क्षेत्र की संख्या, नाम व आरक्षण स्थिति, जिसमें विधान सभा निर्वाचन क्षेत्र स्थित है : 28 - खण्डवा |                          |   |       |            |     |                         |         |  |       |   |  |            |           |  |            |          |  |                |         |  |       |           |  |      |         |  |         |          |  |
| <b>1. पुनरीक्षण का विवरण</b>   |                          |   |       |            |     |                         |         |  |       |   |  |            |           |  |            |          |  |                |         |  |       |           |  |      |         |  |         |          |  |
| पुनरीक्षण का वर्ष :  | 2026                     | <b>निर्वाचक नामावली की पहचान :</b>  |       |            |     |                         |         |  |       |   |  |            |           |  |            |          |  |                |         |  |       |           |  |      |         |  |         |          |  |
| अर्हता तिथि :  | 01-01-2026               | विशेष गहन पुनरीक्षण 2026 की मूल नामावली एवं समस्त अनुपूरकों को एकीकृत कर  |       |            |     |                         |         |  |       |   |  |            |           |  |            |          |  |                |         |  |       |           |  |      |         |  |         |          |  |
| पुनरीक्षण का स्वरूप :  | विशेष गहन पुनरीक्षण 2026 |   |       |            |     |                         |         |  |       |   |  |            |           |  |            |          |  |                |         |  |       |           |  |      |         |  |         |          |  |
| प्रकाशन की तिथि :  | 21-02-2026               |   |       |            |     |                         |         |  |       |   |  |            |           |  |            |          |  |                |         |  |       |           |  |      |         |  |         |          |  |
| <b>2. भाग व मतदान क्षेत्र का विवरण :</b>   |                          |   |       |            |     |                         |         |  |       |   |  |            |           |  |            |          |  |                |         |  |       |           |  |      |         |  |         |          |  |
| भाग में आने वाले अनुभागों की संख्या और नाम :   |                          |   |       |            |     |                         |         |  |       |   |  |            |           |  |            |          |  |                |         |  |       |           |  |      |         |  |         |          |  |
| 1-ग्राम-खारवा  |                          | <table style="width: 100%; border-collapse: collapse;"> <tr> <td style="width: 60%;">मुख्य शहर / मुख्य ग्राम</td> <td style="width: 20%;">: खारवा</td> <td style="width: 20%;"></td> </tr> <tr> <td>वार्ड</td> <td>: </td> <td></td> </tr> <tr> <td>पोस्ट ऑफिस</td> <td>: झिरन्या</td> <td></td> </tr> <tr> <td>पुलिस थाना</td> <td>: चैनपुर</td> <td></td> </tr> <tr> <td>स्थानीय संस्था</td> <td>: खारवा</td> <td></td> </tr> <tr> <td>ब्लॉक</td> <td>: झिरन्या</td> <td></td> </tr> <tr> <td>जिला</td> <td>: खरगोन</td> <td></td> </tr> <tr> <td>पिन कोड</td> <td>: 451332</td> <td></td> </tr> </table> |       |            |     | मुख्य शहर / मुख्य ग्राम | : खारवा |  | वार्ड | : |  | पोस्ट ऑफिस | : झिरन्या |  | पुलिस थाना | : चैनपुर |  | स्थानीय संस्था | : खारवा |  | ब्लॉक | : झिरन्या |  | जिला | : खरगोन |  | पिन कोड | : 451332 |  |
| मुख्य शहर / मुख्य ग्राम  | : खारवा                  |   |       |            |     |                         |         |  |       |   |  |            |           |  |            |          |  |                |         |  |       |           |  |      |         |  |         |          |  |
| वार्ड  | :                        |   |       |            |     |                         |         |  |       |   |  |            |           |  |            |          |  |                |         |  |       |           |  |      |         |  |         |          |  |
| पोस्ट ऑफिस   | : झिरन्या                |   |       |            |     |                         |         |  |       |   |  |            |           |  |            |          |  |                |         |  |       |           |  |      |         |  |         |          |  |
| पुलिस थाना   | : चैनपुर                 |   |       |            |     |                         |         |  |       |   |  |            |           |  |            |          |  |                |         |  |       |           |  |      |         |  |         |          |  |
| स्थानीय संस्था   | : खारवा                  |   |       |            |     |                         |         |  |       |   |  |            |           |  |            |          |  |                |         |  |       |           |  |      |         |  |         |          |  |
| ब्लॉक  | : झिरन्या                |   |       |            |     |                         |         |  |       |   |  |            |           |  |            |          |  |                |         |  |       |           |  |      |         |  |         |          |  |
| जिला   | : खरगोन                  |   |       |            |     |                         |         |  |       |   |  |            |           |  |            |          |  |                |         |  |       |           |  |      |         |  |         |          |  |
| पिन कोड  | : 451332                 |   |       |            |     |                         |         |  |       |   |  |            |           |  |            |          |  |                |         |  |       |           |  |      |         |  |         |          |  |
| <b>3. मतदान केंद्र का विवरण</b>  |                          |   |       |            |     |                         |         |  |       |   |  |            |           |  |            |          |  |                |         |  |       |           |  |      |         |  |         |          |  |
| मतदान केंद्र की संख्या व नाम :   |                          | मतदान केन्द्र की विशेष हैसियत<br>(पुरुष/महिला/सामान्य) :  |       | सामान्य    |     |                         |         |  |       |   |  |            |           |  |            |          |  |                |         |  |       |           |  |      |         |  |         |          |  |
| 172 - खारवा  |                          | इस मतदान क्षेत्र के सहायक<br>(ऑक्जिलियरी) मतदान केन्द्रों की संख्या :   |       | 0          |     |                         |         |  |       |   |  |            |           |  |            |          |  |                |         |  |       |           |  |      |         |  |         |          |  |
| मतदान केंद्र का भवन व पता :  |                          |   |       |            |     |                         |         |  |       |   |  |            |           |  |            |          |  |                |         |  |       |           |  |      |         |  |         |          |  |
| प्राथमिक शाला भवन  |                          |   |       |            |     |                         |         |  |       |   |  |            |           |  |            |          |  |                |         |  |       |           |  |      |         |  |         |          |  |
| <b>4. मतदाताओं की संख्या :</b>   |                          |   |       |            |     |                         |         |  |       |   |  |            |           |  |            |          |  |                |         |  |       |           |  |      |         |  |         |          |  |
| आरंभिक क्रम  | अंतिम क्रम               | मतदाताओं की संख्या  |       |            |     |                         |         |  |       |   |  |            |           |  |            |          |  |                |         |  |       |           |  |      |         |  |         |          |  |
| संख्या   | संख्या                   | पुरुष   | महिला | तृतीय लिंग | कुल |                         |         |  |       |   |  |            |           |  |            |          |  |                |         |  |       |           |  |      |         |  |         |          |  |
| 1  | 531                      | 286   | 245   | 0          | 531 |                         |         |  |       |   |  |            |           |  |            |          |  |                |         |  |       |           |  |      |         |  |         |          |  |

निर्वाचक रजिस्ट्रीकरण अधिकारी द्वारा जारी

Nazri Naksha

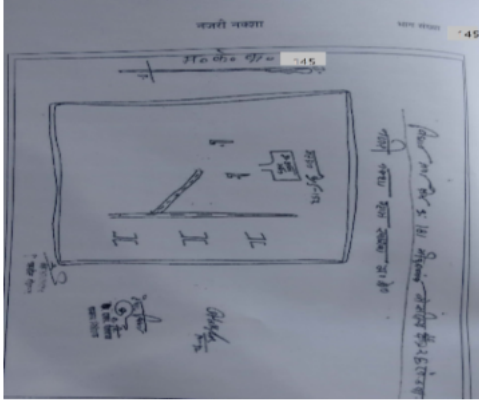

Google Map View

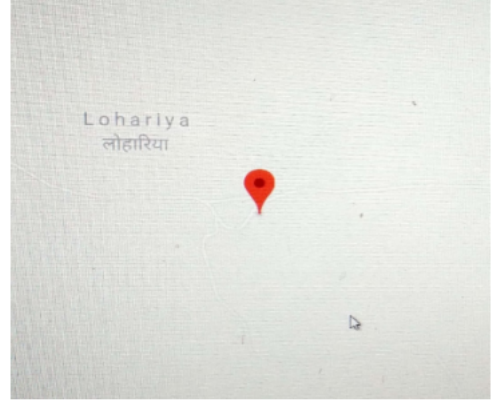

Polling Station Building Front View



मतदान केंद्र के सामने का फ़ोटो



Cad View

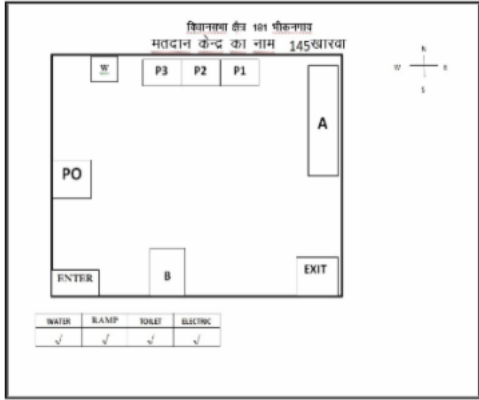

Key MAP View

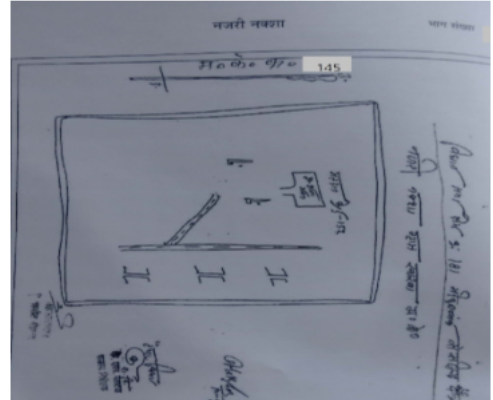

|    |            |   |    |            |   |    |            |  |
|----|------------|---|----|------------|---|----|------------|--|
| 1  | ISQ0291245 | निर्वाचक का नाम : दिलावर<br>पिता का नाम: लखन<br>गृह संख्या : 00<br>उम्र : 36 लिंग : पुरुष                 | 2  | ISQ0291625 | निर्वाचक का नाम : सपना<br>पिता का नाम: हेमराज<br>गृह संख्या : 00<br>उम्र : 36 लिंग : महिला                | 3  | GYX1260595 | निर्वाचक का नाम : श्रवण<br>पिता का नाम: अनरसिंग<br>गृह संख्या : 1<br>उम्र : 63 लिंग : पुरुष                |
| 4  | GYX1260207 | निर्वाचक का नाम : मंगतु<br>पिता का नाम: खुशाल<br>गृह संख्या : 2<br>उम्र : 86 लिंग : पुरुष                 | 5  | GYX1259795 | निर्वाचक का नाम : सोमली<br>पिता का नाम: मंगतु<br>गृह संख्या : 2<br>उम्र : 83 लिंग : महिला                 | 6  | GYX1259811 | निर्वाचक का नाम : झबरसिंह<br>पिता का नाम: मंगतु<br>गृह संख्या : 2<br>उम्र : 61 लिंग : पुरुष                |
| 7  | ISQ0174128 | निर्वाचक का नाम : गोदावरी<br>पिता का नाम: नैनसिंह<br>गृह संख्या : 2<br>उम्र : 61 लिंग : महिला             | 8  | GYX0359679 | निर्वाचक का नाम : सुभद्रा<br>पिता का नाम: झबरसिंह<br>गृह संख्या : 2<br>उम्र : 59 लिंग : महिला             | 9  | ISQ0205369 | निर्वाचक का नाम : नवल राठोड़<br>पिता का नाम: मंगतु राठोड़<br>गृह संख्या : 2<br>उम्र : 50 लिंग : पुरुष      |
| 10 | GYX1259902 | निर्वाचक का नाम : रामु<br>पिता का नाम: मंगतु<br>गृह संख्या : 2<br>उम्र : 45 लिंग : पुरुष                  | 11 | ISQ0205344 | निर्वाचक का नाम : गंगुबाई<br>पिता का नाम: नवल<br>गृह संख्या : 2<br>उम्र : 45 लिंग : महिला                 | 12 | GYX1259803 | निर्वाचक का नाम : सावित्री बाई<br>पिता का नाम: रामु<br>गृह संख्या : 2<br>उम्र : 41 लिंग : महिला            |
| 13 | ISQ0174136 | निर्वाचक का नाम : अजमल<br>पिता का नाम: नैनसिंह<br>गृह संख्या : 2<br>उम्र : 40 लिंग : पुरुष                | 14 | ISQ0205351 | निर्वाचक का नाम : ममता<br>पिता का नाम: अजमल<br>गृह संख्या : 2<br>उम्र : 37 लिंग : महिला                   | 15 | ISQ0203711 | निर्वाचक का नाम : दयालसिंह<br>पिता का नाम: मंगतु<br>गृह संख्या : 2<br>उम्र : 37 लिंग : पुरुष               |
| 16 | ISQ0291195 | निर्वाचक का नाम : पिकी बाइ<br>पिता का नाम: दयालसिंग<br>गृह संख्या : 02<br>उम्र : 35 लिंग : महिला          | 17 | ISQ0882407 | निर्वाचक का नाम : दरियाव<br>पिता का नाम: देवराम<br>गृह संख्या : 2<br>उम्र : 34 लिंग : पुरुष               | 18 | ISQ0291187 | निर्वाचक का नाम : जयमल<br>पिता का नाम: नैनसिंग<br>गृह संख्या : 02<br>उम्र : 33 लिंग : पुरुष                |
| 19 | GYX0359729 | निर्वाचक का नाम : टूकडिया<br>पिता का नाम: नत्थु<br>गृह संख्या : 7<br>उम्र : 82 लिंग : पुरुष               | 20 | GYX1261635 | निर्वाचक का नाम : काली<br>पिता का नाम: बाबु<br>गृह संख्या : 7<br>उम्र : 63 लिंग : महिला                   | 21 | ISQ1974625 | निर्वाचक का नाम : मुकेश हिर्वे<br>पिता का नाम: टूकडिया हिर्वे<br>गृह संख्या : 07<br>उम्र : 35 लिंग : पुरुष |
| 22 | GYX0359760 | निर्वाचक का नाम : कुमारी कडवी हिर्वे<br>पिता का नाम: तोताराम<br>गृह संख्या : 11<br>उम्र : 64 लिंग : महिला | 23 | GYX1261676 | निर्वाचक का नाम : राजेश<br>पिता का नाम: सुखराम<br>गृह संख्या : 11<br>उम्र : 49 लिंग : पुरुष               | 24 | GYX1261684 | निर्वाचक का नाम : अनिताबाई<br>पिता का नाम: राजेश<br>गृह संख्या : 11<br>उम्र : 41 लिंग : महिला              |
| 25 | ISQ0662015 | निर्वाचक का नाम : सोहन<br>पिता का नाम: बावरिया<br>गृह संख्या : 11<br>उम्र : 33 लिंग : पुरुष               | 26 | ISQ1838630 | निर्वाचक का नाम : राजेश चौहान<br>पिता का नाम: देवीसिंग चौहान<br>गृह संख्या : 11<br>उम्र : 29 लिंग : पुरुष | 27 | ISQ1838648 | निर्वाचक का नाम : रोहिणी चौहान<br>पिता का नाम: राजेश चौहान<br>गृह संख्या : 11<br>उम्र : 25 लिंग : महिला    |
| 28 | ISQ1834415 | निर्वाचक का नाम : रोहित<br>पिता का नाम: राजेश<br>गृह संख्या : 11<br>उम्र : 22 लिंग : पुरुष                | 29 | GYX0359778 | निर्वाचक का नाम : सन्तोष<br>पिता का नाम: भूरा<br>गृह संख्या : 12<br>उम्र : 55 लिंग : पुरुष                | 30 | GYX1354687 | निर्वाचक का नाम : मीरा<br>पिता का नाम: सन्तोष<br>गृह संख्या : 12<br>उम्र : 53 लिंग : महिला                 |

|    |            |   |             |    |            |   |             |    |            |   |             |
|----|------------|---|-------------|----|------------|---|-------------|----|------------|---|-------------|
| 31 | ISQ0989087 | निर्वाचक का नाम : चेतन<br>पिता का नाम: संतोष<br>गृह संख्या : 12<br>उम्र : 32 लिंग : पुरुष           | फोटो उपलब्ध | 32 | ISQ1468842 | निर्वाचक का नाम : रवि<br>पिता का नाम: संतोष<br>गृह संख्या : 12<br>उम्र : 28 लिंग : पुरुष                              | फोटो उपलब्ध | 33 | ISQ1389154 | निर्वाचक का नाम : खम्बू राठोर<br>पिता का नाम: चेतन राठोर<br>गृह संख्या : 12<br>उम्र : 27 लिंग : महिला | फोटो उपलब्ध |
| 34 | ISQ2084531 | निर्वाचक का नाम : छाया राठी<br>पति का नाम: रवि राठी<br>गृह संख्या : 12<br>उम्र : 22 लिंग : महिला    | फोटो उपलब्ध | 35 | GYX1113042 | निर्वाचक का नाम : करतार<br>पिता का नाम: बीबीया<br>गृह संख्या : 13<br>उम्र : 56 लिंग : पुरुष                           | फोटो उपलब्ध | 36 | GYX1113059 | निर्वाचक का नाम : दुजाबाई<br>पति का नाम: करतार<br>गृह संख्या : 13<br>उम्र : 51 लिंग : महिला           | फोटो उपलब्ध |
| 37 | ISQ0882415 | निर्वाचक का नाम : सुरज<br>पिता का नाम: करतार<br>गृह संख्या : 13<br>उम्र : 35 लिंग : पुरुष           | फोटो उपलब्ध | 38 | ISQ0662791 | निर्वाचक का नाम : राजा<br>पिता का नाम: करतार<br>गृह संख्या : 13<br>उम्र : 31 लिंग : पुरुष                             | फोटो उपलब्ध | 39 | ISQ1504877 | निर्वाचक का नाम : आरती<br>पति का नाम: राजा<br>गृह संख्या : 13<br>उम्र : 30 लिंग : महिला               | फोटो उपलब्ध |
| 40 | ISQ1246537 | निर्वाचक का नाम : बबिता<br>पति का नाम: मिथुन<br>गृह संख्या : 13/1<br>उम्र : 33 लिंग : महिला         | फोटो उपलब्ध | 41 | GYX0359794 | निर्वाचक का नाम : बसंत राठी<br>पिता का नाम: फत्तु<br>गृह संख्या : 15<br>उम्र : 66 लिंग : पुरुष                        | फोटो उपलब्ध | 42 | GYX0359802 | निर्वाचक का नाम : केसर बाई राठी<br>पति का नाम: बसन्त<br>गृह संख्या : 15<br>उम्र : 61 लिंग : महिला     | फोटो उपलब्ध |
| 43 | GYX0359810 | निर्वाचक का नाम : केवलराम राठी<br>पिता का नाम: फत्तु<br>गृह संख्या : 15<br>उम्र : 53 लिंग : पुरुष   | फोटो उपलब्ध | 44 | GYX1261742 | निर्वाचक का नाम : टिटू राठी<br>पिता का नाम: बसंत<br>गृह संख्या : 15<br>उम्र : 40 लिंग : पुरुष                         | फोटो उपलब्ध | 45 | GYX1259837 | निर्वाचक का नाम : किरण बाई राठी<br>पति का नाम: टिटु<br>गृह संख्या : 15<br>उम्र : 39 लिंग : महिला      | फोटो उपलब्ध |
| 46 | ISQ0203729 | निर्वाचक का नाम : विजय राठी<br>पिता का नाम: बसन्त<br>गृह संख्या : 15<br>उम्र : 36 लिंग : पुरुष      | फोटो उपलब्ध | 47 | ISQ0291039 | निर्वाचक का नाम : हिना बाई राठी<br>पति का नाम: अमृतलाल<br>गृह संख्या : 15<br>उम्र : 36 लिंग : महिला                   | फोटो उपलब्ध | 48 | ISQ0291021 | निर्वाचक का नाम : सुनीता बाई राठी<br>पति का नाम: विजय<br>गृह संख्या : 15<br>उम्र : 35 लिंग : महिला    | फोटो उपलब्ध |
| 49 | ISQ2131282 | निर्वाचक का नाम : विकास राठी<br>पिता का नाम: टीटू राठी<br>गृह संख्या : 15<br>उम्र : 19 लिंग : पुरुष | फोटो उपलब्ध | 50 | GYX1466226 | निर्वाचक का नाम : अमृतलाल राठी<br>पिता का नाम: बसंत<br>गृह संख्या : 15 अमृतलाल किराणा स्टोर<br>उम्र : 38 लिंग : पुरुष | फोटो उपलब्ध | 51 | ISQ0203737 | निर्वाचक का नाम : किशोर<br>पिता का नाम: नत्थु<br>गृह संख्या : 16<br>उम्र : 72 लिंग : पुरुष            | फोटो उपलब्ध |
| 52 | GYX1259845 | निर्वाचक का नाम : रेसीबाई<br>पति का नाम: चतरू<br>गृह संख्या : 16<br>उम्र : 57 लिंग : महिला          | फोटो उपलब्ध | 53 | ISQ0203745 | निर्वाचक का नाम : राधा<br>पति का नाम: शेरू<br>गृह संख्या : 16<br>उम्र : 55 लिंग : महिला                               | फोटो उपलब्ध | 54 | ISQ1032382 | निर्वाचक का नाम : संतरी<br>पति का नाम: किशोर<br>गृह संख्या : 16<br>उम्र : 50 लिंग : महिला             | फोटो उपलब्ध |
| 55 | GYX1260546 | निर्वाचक का नाम : शेरू<br>पिता का नाम: किशोर<br>गृह संख्या : 16<br>उम्र : 43 लिंग : पुरुष           | फोटो उपलब्ध | 56 | ISQ0882423 | निर्वाचक का नाम : भागीरथ<br>पिता का नाम: गोरधन<br>गृह संख्या : 16क<br>उम्र : 36 लिंग : पुरुष                          | फोटो उपलब्ध | 57 | ISQ0882431 | निर्वाचक का नाम : प्रभु<br>पिता का नाम: गोरधन<br>गृह संख्या : 16क<br>उम्र : 35 लिंग : पुरुष           | फोटो उपलब्ध |
| 58 | GYX0359836 | निर्वाचक का नाम : गोरधन<br>पिता का नाम: नत्थु<br>गृह संख्या : 16/क<br>उम्र : 62 लिंग : पुरुष        | फोटो उपलब्ध | 59 | GYX0359844 | निर्वाचक का नाम : सलोबाई<br>पति का नाम: गोरधन<br>गृह संख्या : 16/क<br>उम्र : 60 लिंग : महिला                          | फोटो उपलब्ध | 60 | ISQ0662817 | निर्वाचक का नाम : सुनिता<br>पति का नाम: प्रभु<br>गृह संख्या : 16/क<br>उम्र : 33 लिंग : महिला          | फोटो उपलब्ध |

|    |            |  |             |      |            |   |             |    |            |   |             |
|----|------------|--|-------------|------|------------|---|-------------|----|------------|---|-------------|
| 61 | ISQ1032358 | निर्वाचक का नाम : संगीता<br>पति का नाम: भागीरथ<br>गृह संख्या : 16/क<br>उम्र : 32 लिंग : महिला    | फोटो उपलब्ध | # 62 | ISQ1032341 | निर्वाचक का नाम : हीरदाराम राठौड़<br>पिता का नाम: गोरधन राठौड़<br>गृह संख्या : 16/क<br>उम्र : 31 लिंग : पुरुष | फोटो उपलब्ध | 63 | ISQ2104230 | निर्वाचक का नाम : जीवन राठौड़<br>पिता का नाम: गोरधन राठौड़<br>गृह संख्या : 16/क<br>उम्र : 28 लिंग : पुरुष | फोटो उपलब्ध |
| 64 | ISQ0221127 | निर्वाचक का नाम : चतरू<br>पिता का नाम: नन्धु<br>गृह संख्या : 17<br>उम्र : 59 लिंग : पुरुष        | फोटो उपलब्ध | 65   | ISQ0662833 | निर्वाचक का नाम : चैनसिंग<br>पिता का नाम: चतरू<br>गृह संख्या : 17<br>उम्र : 32 लिंग : पुरुष                   | फोटो उपलब्ध | 66 | ISQ1111640 | निर्वाचक का नाम : लक्ष्मी<br>पति का नाम: चैनसिंग<br>गृह संख्या : 17<br>उम्र : 30 लिंग : महिला             | फोटो उपलब्ध |
| 67 | GYX0359885 | निर्वाचक का नाम : शांता<br>पति का नाम: मोतीराम<br>गृह संख्या : 18<br>उम्र : 66 लिंग : महिला      | फोटो उपलब्ध | 68   | GYX1261262 | निर्वाचक का नाम : दिनेश<br>पिता का नाम: मोतीराम<br>गृह संख्या : 18<br>उम्र : 39 लिंग : पुरुष                  | फोटो उपलब्ध | 69 | ISQ0662049 | निर्वाचक का नाम : कालु<br>पिता का नाम: मोती<br>गृह संख्या : 18<br>उम्र : 38 लिंग : पुरुष                  | फोटो उपलब्ध |
| 70 | ISQ0662064 | निर्वाचक का नाम : अनिता<br>पति का नाम: दिनेश<br>गृह संख्या : 18<br>उम्र : 37 लिंग : महिला        | फोटो उपलब्ध | 71   | ISQ0662056 | निर्वाचक का नाम : सोमा<br>पिता का नाम: मोती<br>गृह संख्या : 18<br>उम्र : 35 लिंग : पुरुष                      | फोटो उपलब्ध | 72 | GYX0359919 | निर्वाचक का नाम : शांता<br>पति का नाम: लक्ष्मण<br>गृह संख्या : 21<br>उम्र : 75 लिंग : महिला               | फोटो उपलब्ध |
| 73 | GYX1354729 | निर्वाचक का नाम : राधा<br>पति का नाम: लखन<br>गृह संख्या : 21<br>उम्र : 58 लिंग : महिला           | फोटो उपलब्ध | 74   | GYX0359927 | निर्वाचक का नाम : जगदीश<br>पिता का नाम: लक्ष्मण<br>गृह संख्या : 21<br>उम्र : 55 लिंग : पुरुष                  | फोटो उपलब्ध | 75 | GYX1354695 | निर्वाचक का नाम : उषा<br>पति का नाम: जगदीश<br>गृह संख्या : 21<br>उम्र : 52 लिंग : महिला                   | फोटो उपलब्ध |
| 76 | ISQ0018507 | निर्वाचक का नाम : महेन्द्र<br>पिता का नाम: लक्ष्मण<br>गृह संख्या : 21<br>उम्र : 43 लिंग : पुरुष  | फोटो उपलब्ध | 77   | GYX1354745 | निर्वाचक का नाम : सुनिता<br>पति का नाम: महेन्द्र<br>गृह संख्या : 21<br>उम्र : 40 लिंग : महिला                 | फोटो उपलब्ध | 78 | ISQ0662098 | निर्वाचक का नाम : जुगल<br>पिता का नाम: लक्ष्मण<br>गृह संख्या : 21<br>उम्र : 36 लिंग : पुरुष               | फोटो उपलब्ध |
| 79 | ISQ0662080 | निर्वाचक का नाम : जितेन्द्र<br>पिता का नाम: लखन<br>गृह संख्या : 21<br>उम्र : 34 लिंग : पुरुष     | फोटो उपलब्ध | 80   | ISQ0662072 | निर्वाचक का नाम : सोना<br>पति का नाम: जितेन्द्र<br>गृह संख्या : 21<br>उम्र : 34 लिंग : महिला                  | फोटो उपलब्ध | 81 | ISQ1425362 | निर्वाचक का नाम : दीपक<br>पिता का नाम: जगदीश<br>गृह संख्या : 21<br>उम्र : 27 लिंग : पुरुष                 | फोटो उपलब्ध |
| 82 | ISQ1421270 | निर्वाचक का नाम : रंजना<br>पिता का नाम: जगदीश<br>गृह संख्या : 21<br>उम्र : 25 लिंग : महिला       | फोटो उपलब्ध | 83   | ISQ2131290 | निर्वाचक का नाम : पूजा पवार<br>पति का नाम: दीपक राठौड़<br>गृह संख्या : 21<br>उम्र : 24 लिंग : महिला           | फोटो उपलब्ध | 84 | GYX0359935 | निर्वाचक का नाम : तारा<br>पति का नाम: भूरा<br>गृह संख्या : 22<br>उम्र : 95 लिंग : महिला                   | फोटो उपलब्ध |
| 85 | GYX1261064 | निर्वाचक का नाम : उत्तम<br>पिता का नाम: भूरा<br>गृह संख्या : 22<br>उम्र : 61 लिंग : पुरुष        | फोटो उपलब्ध | 86   | GYX0359943 | निर्वाचक का नाम : मेणा<br>पति का नाम: भूरा<br>गृह संख्या : 22<br>उम्र : 58 लिंग : महिला                       | फोटो उपलब्ध | 87 | GYX0359950 | निर्वाचक का नाम : दुर्गा<br>पति का नाम: उत्तम<br>गृह संख्या : 22<br>उम्र : 56 लिंग : महिला                | फोटो उपलब्ध |
| 88 | GYX1261007 | निर्वाचक का नाम : अरुण राठौड़<br>पिता का नाम: उत्तम<br>गृह संख्या : 22<br>उम्र : 43 लिंग : पुरुष | फोटो उपलब्ध | 89   | GYX1261296 | निर्वाचक का नाम : बदी<br>पिता का नाम: उत्तम<br>गृह संख्या : 22<br>उम्र : 41 लिंग : पुरुष                      | फोटो उपलब्ध | 90 | GYX1260991 | निर्वाचक का नाम : रुकमणि बाई राठौड़<br>पति का नाम: अरुण<br>गृह संख्या : 22<br>उम्र : 40 लिंग : महिला      | फोटो उपलब्ध |

|       |            |   |     |            |  |     |            |  |
|-------|------------|---|-----|------------|--|-----|------------|--|
| 91    | GYX1260983 | निर्वाचक का नाम : दिपीका बाई<br>पति का नाम: बदी<br>गृह संख्या : 22<br>उम्र : 39 लिंग : महिला            | 92  | ISQ0203752 | निर्वाचक का नाम : कमल<br>पिता का नाम: उत्तम<br>गृह संख्या : 22<br>उम्र : 36 लिंग : पुरुष                 | 93  | ISQ0291203 | निर्वाचक का नाम : वन्दना<br>पति का नाम: कमल<br>गृह संख्या : 22<br>उम्र : 32 लिंग : महिला               |
| 94    | ISQ2156636 | निर्वाचक का नाम : ओम राठौड़<br>पिता का नाम: अरुण राठौड़<br>गृह संख्या : 22<br>उम्र : 20 लिंग : पुरुष    | 95  | GYX0360040 | निर्वाचक का नाम : फ़ज़ीत गोलकर<br>पिता का नाम: सुखराम<br>गृह संख्या : 27<br>उम्र : 77 लिंग : पुरुष       | 96  | GYX0360073 | निर्वाचक का नाम : नन्दराम<br>पिता का नाम: फ़ज़ीत<br>गृह संख्या : 27<br>उम्र : 48 लिंग : पुरुष          |
| 97    | GYX1261379 | निर्वाचक का नाम : श्रीराम<br>पिता का नाम: फ़ज़ित<br>गृह संख्या : 27<br>उम्र : 44 लिंग : पुरुष           | 98  | ISQ0018549 | निर्वाचक का नाम : राधा<br>पति का नाम: श्रीराम<br>गृह संख्या : 27<br>उम्र : 43 लिंग : महिला               | 99  | ISQ1468636 | निर्वाचक का नाम : बसूबाई<br>पति का नाम: नंदराम<br>गृह संख्या : 27<br>उम्र : 42 लिंग : महिला            |
| # 100 | GYX1466168 | निर्वाचक का नाम : राजू<br>पिता का नाम: फ़ज़ीत<br>गृह संख्या : खर्वा<br>उम्र : 37 लिंग : पुरुष           | 101 | ISQ1895564 | निर्वाचक का नाम : कमल<br>पिता का नाम: नंदराम<br>गृह संख्या : 27<br>उम्र : 24 लिंग : पुरुष                | 102 | ISQ1920982 | निर्वाचक का नाम : रोहित<br>पिता का नाम: शांतीलाल<br>गृह संख्या : 27<br>उम्र : 24 लिंग : पुरुष          |
| 103   | ISQ2035087 | निर्वाचक का नाम : सपना धोपे<br>पति का नाम: रामप्रसाद धोपे<br>गृह संख्या : 27<br>उम्र : 22 लिंग : महिला  | 104 | ISQ2129013 | निर्वाचक का नाम : रायमल गोलकर<br>पिता का नाम: श्रीराम गोलकर<br>गृह संख्या : 27<br>उम्र : 20 लिंग : पुरुष | 105 | GYX1466291 | निर्वाचक का नाम : शान्ती लाल<br>पिता का नाम: सबलसिंग<br>गृह संख्या : 27क<br>उम्र : 49 लिंग : पुरुष     |
| 106   | GYX1466309 | निर्वाचक का नाम : कृष्णा बाई<br>पति का नाम: शान्ती लाल<br>गृह संख्या : 27क<br>उम्र : 47 लिंग : महिला    | 107 | ISQ1799071 | निर्वाचक का नाम : रामप्रसाद<br>पिता का नाम: शांतीलाल<br>गृह संख्या : 27 के<br>उम्र : 27 लिंग : पुरुष     | 108 | GYX0360081 | निर्वाचक का नाम : दयाराम<br>पिता का नाम: सुखराम<br>गृह संख्या : 29<br>उम्र : 60 लिंग : पुरुष           |
| 109   | GYX0360099 | निर्वाचक का नाम : नज़ीबाई<br>पति का नाम: दयाराम<br>गृह संख्या : 29<br>उम्र : 58 लिंग : महिला            | 110 | ISQ0490185 | निर्वाचक का नाम : संकुन्तला बाई<br>पति का नाम: शिवकरण<br>गृह संख्या : 29<br>उम्र : 39 लिंग : महिला       | 111 | ISQ0203778 | निर्वाचक का नाम : राधेश्याम<br>पिता का नाम: दयाराम<br>गृह संख्या : 29<br>उम्र : 37 लिंग : पुरुष        |
| 112   | ISQ0030734 | निर्वाचक का नाम : शीवकरण<br>पिता का नाम: दयाराम<br>गृह संख्या : 29<br>उम्र : 35 लिंग : पुरुष            | 113 | ISQ0203786 | निर्वाचक का नाम : जागृति<br>पति का नाम: राधेश्याम<br>गृह संख्या : 29<br>उम्र : 35 लिंग : महिला           | 114 | ISQ0490177 | निर्वाचक का नाम : पवन<br>पिता का नाम: दयाराम<br>गृह संख्या : 29<br>उम्र : 32 लिंग : पुरुष              |
| 115   | ISQ1369396 | निर्वाचक का नाम : निशा गोलकर<br>पति का नाम: पवन गोलकर<br>गृह संख्या : 29<br>उम्र : 29 लिंग : महिला      | 116 | GYX0360107 | निर्वाचक का नाम : मयाराम<br>पिता का नाम: सुखराम<br>गृह संख्या : 30<br>उम्र : 58 लिंग : पुरुष             | 117 | GYX0360115 | निर्वाचक का नाम : गोपीबाई<br>पति का नाम: मयाराम<br>गृह संख्या : 30<br>उम्र : 55 लिंग : महिला           |
| 118   | ISQ2058139 | निर्वाचक का नाम : दीपक गोलकर<br>पिता का नाम: मायाराम गोलकर<br>गृह संख्या : 30<br>उम्र : 30 लिंग : पुरुष | 119 | ISQ2060002 | निर्वाचक का नाम : प्रीति गोलकर<br>पति का नाम: दीपक गोलकर<br>गृह संख्या : 30<br>उम्र : 25 लिंग : महिला    | 120 | ISQ2128916 | निर्वाचक का नाम : लालू गोलकर<br>पिता का नाम: मयाराम गोलकर<br>गृह संख्या : 30<br>उम्र : 20 लिंग : पुरुष |

|     |            |   |     |            |   |     |            |   |
|-----|------------|---|-----|------------|---|-----|------------|---|
| 121 | GYX0360123 | निर्वाचक का नाम : गोविन्द<br>पिता का नाम: सूखराम<br>गृह संख्या : 31<br>उम्र : 54 लिंग : पुरुष           | 122 | GYX0360131 | निर्वाचक का नाम : मायाबाई<br>पति का नाम: गोविन्द<br>गृह संख्या : 31<br>उम्र : 52 लिंग : महिला             | 123 | GYX0360149 | निर्वाचक का नाम : कौडिया<br>पिता का नाम: ठाकुर<br>गृह संख्या : 32<br>उम्र : 70 लिंग : पुरुष               |
| 124 | GYX1260462 | निर्वाचक का नाम : कुन्ताबाई<br>पति का नाम: दिलू<br>गृह संख्या : 32<br>उम्र : 49 लिंग : महिला            | 125 | ISQ0203794 | निर्वाचक का नाम : सुनिता<br>पति का नाम: मेहताब<br>गृह संख्या : 32<br>उम्र : 49 लिंग : महिला               | 126 | GYX0360164 | निर्वाचक का नाम : दीलू<br>पिता का नाम: कौडिया<br>गृह संख्या : 32<br>उम्र : 48 लिंग : पुरुष                |
| 127 | GYX1261387 | निर्वाचक का नाम : तारासिंह<br>पिता का नाम: कौडिया<br>गृह संख्या : 32<br>उम्र : 47 लिंग : पुरुष          | 128 | GYX1261593 | निर्वाचक का नाम : चम्पाबाई<br>पति का नाम: तारासिंह<br>गृह संख्या : 32<br>उम्र : 45 लिंग : महिला           | 129 | GYX1261213 | निर्वाचक का नाम : मेहतु<br>पिता का नाम: कौडिया<br>गृह संख्या : 32<br>उम्र : 44 लिंग : पुरुष               |
| 130 | ISQ0490235 | निर्वाचक का नाम : माया बाई<br>पति का नाम: रमेश<br>गृह संख्या : 32<br>उम्र : 40 लिंग : महिला             | 131 | ISQ0214882 | निर्वाचक का नाम : संजय<br>पिता का नाम: कौडिया<br>गृह संख्या : 32<br>उम्र : 36 लिंग : पुरुष                | 132 | ISQ1369370 | निर्वाचक का नाम : रंजिता<br>पति का नाम: संजय<br>गृह संख्या : 32<br>उम्र : 36 लिंग : महिला                 |
| 133 | ISQ0490227 | निर्वाचक का नाम : रंजू गोलकर<br>पिता का नाम: कौडिया<br>गृह संख्या : 32<br>उम्र : 32 लिंग : पुरुष        | 134 | ISQ1425255 | निर्वाचक का नाम : पिंकी<br>पति का नाम: रंजीत<br>गृह संख्या : 32<br>उम्र : 29 लिंग : महिला                 | 135 | ISQ2056695 | निर्वाचक का नाम : करण गोलकर<br>पिता का नाम: दिलू गोलकर<br>गृह संख्या : 32<br>उम्र : 22 लिंग : पुरुष       |
| 136 | ISQ2104438 | निर्वाचक का नाम : विशाल गोलकर<br>पिता का नाम: मेहताब गोलकर<br>गृह संख्या : 32<br>उम्र : 20 लिंग : पुरुष | 137 | ISQ2127686 | निर्वाचक का नाम : अर्जुन गोलकर<br>पिता का नाम: ताराचंद गोलकर<br>गृह संख्या : 32<br>उम्र : 20 लिंग : पुरुष | 138 | ISQ2158814 | निर्वाचक का नाम : रानी गोलकर<br>पिता का नाम: मेहतू गोलकर<br>गृह संख्या : 32<br>उम्र : 19 लिंग : महिला     |
| 139 | GYX0360172 | निर्वाचक का नाम : राजाराम<br>पिता का नाम: सोमा<br>गृह संख्या : 33<br>उम्र : 70 लिंग : पुरुष             | 140 | GYX0360180 | निर्वाचक का नाम : सुबईबाई<br>पति का नाम: राजाराम<br>गृह संख्या : 33<br>उम्र : 68 लिंग : महिला             | 141 | ISQ0018556 | निर्वाचक का नाम : शंकर<br>पिता का नाम: राजाराम<br>गृह संख्या : 33<br>उम्र : 54 लिंग : पुरुष               |
| 142 | GYX1261403 | निर्वाचक का नाम : श्रीराम<br>पिता का नाम: राजाराम<br>गृह संख्या : 33<br>उम्र : 49 लिंग : पुरुष          | 143 | ISQ0174169 | निर्वाचक का नाम : करेशाबाई<br>पति का नाम: शम्भू<br>गृह संख्या : 33<br>उम्र : 47 लिंग : महिला              | 144 | GYX1260439 | निर्वाचक का नाम : उमिलबाई<br>पति का नाम: शंकर<br>गृह संख्या : 33<br>उम्र : 44 लिंग : महिला                |
| 145 | ISQ1420843 | निर्वाचक का नाम : अनिल<br>पिता का नाम: श्रीराम<br>गृह संख्या : 33<br>उम्र : 28 लिंग : पुरुष             | 146 | ISQ1389188 | निर्वाचक का नाम : ग्यारसी बाई<br>पति का नाम: अनिल<br>गृह संख्या : 33<br>उम्र : 27 लिंग : महिला            | 147 | GYX1259944 | निर्वाचक का नाम : समोतीबाई<br>पति का नाम: गंगाराम<br>गृह संख्या : 35<br>उम्र : 72 लिंग : महिला            |
| 148 | ISQ0203760 | निर्वाचक का नाम : श्रीराम<br>पिता का नाम: गंगाराम<br>गृह संख्या : 35<br>उम्र : 52 लिंग : पुरुष          | 149 | ISQ0203810 | निर्वाचक का नाम : आशा<br>पति का नाम: श्रीराम<br>गृह संख्या : 35<br>उम्र : 50 लिंग : महिला                 | 150 | ISQ2131324 | निर्वाचक का नाम : सुखलाल गोलकर<br>पिता का नाम: श्रीराम गोलकर<br>गृह संख्या : 35<br>उम्र : 20 लिंग : पुरुष |

|     |            |  |             |     |            |   |             |     |            |   |             |
|-----|------------|--|-------------|-----|------------|---|-------------|-----|------------|---|-------------|
| 151 | GYX0360214 | निर्वाचक का नाम : हाउसीलाल<br>पिता का नाम: दशरथ<br>गृह संख्या : 37<br>उम्र : 60 लिंग : पुरुष               | फोटो उपलब्ध | 152 | GYX0360222 | निर्वाचक का नाम : शांताबाई<br>पिता का नाम: हाउसीलाल<br>गृह संख्या : 37<br>उम्र : 55 लिंग : महिला        | फोटो उपलब्ध | 153 | ISQ0203828 | निर्वाचक का नाम : महेश<br>पिता का नाम: हौसीलाल<br>गृह संख्या : 37<br>उम्र : 54 लिंग : पुरुष               | फोटो उपलब्ध |
| 154 | GYX0360248 | निर्वाचक का नाम : ममता<br>पति का नाम: आशाराम<br>गृह संख्या : 37<br>उम्र : 49 लिंग : महिला                  | फोटो उपलब्ध | 155 | ISQ0203836 | निर्वाचक का नाम : रेखा<br>पति का नाम: महेश<br>गृह संख्या : 37<br>उम्र : 35 लिंग : महिला                 | फोटो उपलब्ध | 156 | ISQ1425099 | निर्वाचक का नाम : पवन<br>पिता का नाम: आशाराम<br>गृह संख्या : 37<br>उम्र : 29 लिंग : पुरुष                 | फोटो उपलब्ध |
| 157 | ISQ1786789 | निर्वाचक का नाम : सोहन<br>पिता का नाम: हवसिया<br>गृह संख्या : 37<br>उम्र : 27 लिंग : पुरुष                 | फोटो उपलब्ध | 158 | ISQ1786839 | निर्वाचक का नाम : रीना<br>पति का नाम: सोहन<br>गृह संख्या : 37<br>उम्र : 27 लिंग : महिला                 | फोटो उपलब्ध | 159 | ISQ1899244 | निर्वाचक का नाम : मोनाबाई भास्करे<br>पति का नाम: पवन भास्करे<br>गृह संख्या : 37<br>उम्र : 25 लिंग : महिला | फोटो उपलब्ध |
| 160 | ISQ2057115 | निर्वाचक का नाम : आकाश भास्करे<br>पिता का नाम: आशाराम भास्करे<br>गृह संख्या : 37<br>उम्र : 22 लिंग : पुरुष | फोटो उपलब्ध | 161 | GYX0360255 | निर्वाचक का नाम : रोडिया<br>पिता का नाम: जालम<br>गृह संख्या : 38<br>उम्र : 78 लिंग : पुरुष              | फोटो उपलब्ध | 162 | GYX0360263 | निर्वाचक का नाम : फून्दाबाई<br>पति का नाम: रोडिया<br>गृह संख्या : 38<br>उम्र : 75 लिंग : महिला            | फोटो उपलब्ध |
| 163 | GYX1354794 | निर्वाचक का नाम : देवीसिंह<br>पिता का नाम: रोडिया<br>गृह संख्या : 38<br>उम्र : 44 लिंग : पुरुष             | फोटो उपलब्ध | 164 | GYX1260421 | निर्वाचक का नाम : भोलीबाई<br>पति का नाम: देवीसिंह<br>गृह संख्या : 38<br>उम्र : 43 लिंग : महिला          | फोटो उपलब्ध | 165 | GYX1113083 | निर्वाचक का नाम : पन्नालाल<br>पिता का नाम: रोडिया<br>गृह संख्या : 38<br>उम्र : 41 लिंग : पुरुष            | फोटो उपलब्ध |
| 166 | ISQ0662510 | निर्वाचक का नाम : लक्ष्मीबाई<br>पति का नाम: पन्नालाल<br>गृह संख्या : 38<br>उम्र : 37 लिंग : महिला          | फोटो उपलब्ध | 167 | ISQ0662122 | निर्वाचक का नाम : अशोक<br>पिता का नाम: रोडिया<br>गृह संख्या : 38<br>उम्र : 32 लिंग : पुरुष              | फोटो उपलब्ध | 168 | ISQ1468941 | निर्वाचक का नाम : कांती<br>पति का नाम: अशोक<br>गृह संख्या : 38<br>उम्र : 30 लिंग : महिला                  | फोटो उपलब्ध |
| 169 | ISQ1469188 | निर्वाचक का नाम : अजय<br>पिता का नाम: देवीसिंह<br>गृह संख्या : 38<br>उम्र : 26 लिंग : पुरुष                | फोटो उपलब्ध | 170 | ISQ1787464 | निर्वाचक का नाम : उर्मिला<br>पति का नाम: अजय<br>गृह संख्या : 38<br>उम्र : 24 लिंग : महिला               | फोटो उपलब्ध | 171 | GYX1260298 | निर्वाचक का नाम : धन्ना<br>पिता का नाम: सीताराम<br>गृह संख्या : 39<br>उम्र : 42 लिंग : पुरुष              | फोटो उपलब्ध |
| 172 | ISQ0490201 | निर्वाचक का नाम : संगीता बाई<br>पति का नाम: धन्ना<br>गृह संख्या : 39<br>उम्र : 38 लिंग : महिला             | फोटो उपलब्ध | 173 | ISQ1906007 | निर्वाचक का नाम : राहुल<br>पिता का नाम: धन्नालाल<br>गृह संख्या : 39<br>उम्र : 22 लिंग : पुरुष           | फोटो उपलब्ध | 174 | GYX1113091 | निर्वाचक का नाम : रामचन्द्र<br>पिता का नाम: आशाराम<br>गृह संख्या : 40<br>उम्र : 49 लिंग : पुरुष           | फोटो उपलब्ध |
| 175 | GYX1261338 | निर्वाचक का नाम : रेखा बाई<br>पति का नाम: रामचन्द्र<br>गृह संख्या : 40<br>उम्र : 47 लिंग : महिला           | फोटो उपलब्ध | 176 | ISQ0490243 | निर्वाचक का नाम : श्यामलाल<br>पिता का नाम: रामचन्द्र<br>गृह संख्या : 40<br>उम्र : 32 लिंग : पुरुष       | फोटो उपलब्ध | 177 | ISQ1421361 | निर्वाचक का नाम : बबिता<br>पति का नाम: श्यामलाल<br>गृह संख्या : 40<br>उम्र : 27 लिंग : महिला              | फोटो उपलब्ध |
| 178 | ISQ0490219 | निर्वाचक का नाम : शिवा<br>पिता का नाम: जसवन्त<br>गृह संख्या : 42<br>उम्र : 33 लिंग : पुरुष                 | फोटो उपलब्ध | 179 | ISQ2035194 | निर्वाचक का नाम : राकेश गोलकर<br>पिता का नाम: जसवन्त गोलकर<br>गृह संख्या : 42<br>उम्र : 23 लिंग : पुरुष | फोटो उपलब्ध | 180 | GYX0360313 | निर्वाचक का नाम : रामु<br>पिता का नाम: चामटा<br>गृह संख्या : 42/क<br>उम्र : 55 लिंग : पुरुष               | फोटो उपलब्ध |

|     |            |  |             |     |            |  |             |     |            |  |             |
|-----|------------|--|-------------|-----|------------|--|-------------|-----|------------|--|-------------|
| 181 | GYX0360321 | निर्वाचक का नाम : जतन<br>पति का नाम: रामु<br>गृह संख्या : 42/क<br>उम्र : 50 लिंग : महिला       | फोटो उपलब्ध | 182 | GYX0360339 | निर्वाचक का नाम : जसवन्त<br>पिता का नाम: चामटा<br>गृह संख्या : 42/क<br>उम्र : 49 लिंग : पुरुष              | फोटो उपलब्ध | 183 | GYX0360347 | निर्वाचक का नाम : सीनीबाई<br>पति का नाम: जसवन्त<br>गृह संख्या : 42/क<br>उम्र : 48 लिंग : महिला             | फोटो उपलब्ध |
| 184 | ISQ1424720 | निर्वाचक का नाम : संगीता<br>पति का नाम: बसुदेव<br>गृह संख्या : 42/क<br>उम्र : 28 लिंग : महिला  | फोटो उपलब्ध | 185 | ISQ1425354 | निर्वाचक का नाम : बसुदेव<br>पिता का नाम: रामु<br>गृह संख्या : 42/क<br>उम्र : 27 लिंग : पुरुष               | फोटो उपलब्ध | 186 | ISQ1420801 | निर्वाचक का नाम : कुसुम<br>पति का नाम: शिवा<br>गृह संख्या : 42/क<br>उम्र : 27 लिंग : महिला                 | फोटो उपलब्ध |
| 187 | GYX1466317 | निर्वाचक का नाम : सीता राम<br>पिता का नाम: घमरा<br>गृह संख्या : 43क<br>उम्र : 69 लिंग : पुरुष  | फोटो उपलब्ध | 188 | GYX1466325 | निर्वाचक का नाम : वसुबाई<br>पति का नाम: तोताराम<br>गृह संख्या : 45<br>उम्र : 65 लिंग : महिला               | फोटो उपलब्ध | 189 | ISQ1667039 | निर्वाचक का नाम : राहुल राठोड़<br>पिता का नाम: भोंदू राठोड़<br>गृह संख्या : 45<br>उम्र : 28 लिंग : पुरुष   | फोटो उपलब्ध |
| 190 | GYX1458736 | निर्वाचक का नाम : जगराम<br>पिता का नाम: हीरा<br>गृह संख्या : 45/ग<br>उम्र : 60 लिंग : पुरुष    | फोटो उपलब्ध | 191 | GYX1261841 | निर्वाचक का नाम : मोहन<br>पिता का नाम: जगराम<br>गृह संख्या : 45/ग<br>उम्र : 43 लिंग : पुरुष                | फोटो उपलब्ध | 192 | ISQ0490193 | निर्वाचक का नाम : रमेश<br>पिता का नाम: मैताब<br>गृह संख्या : 47<br>उम्र : 44 लिंग : पुरुष                  | फोटो उपलब्ध |
| 193 | GYX0360511 | निर्वाचक का नाम : नन्नीबाई<br>पति का नाम: देवरा<br>गृह संख्या : 50<br>उम्र : 57 लिंग : महिला   | फोटो उपलब्ध | 194 | GYX1260660 | निर्वाचक का नाम : द्रोपदीबाई<br>पति का नाम: मुकेश<br>गृह संख्या : 50<br>उम्र : 41 लिंग : महिला             | फोटो उपलब्ध | 195 | ISQ0662130 | निर्वाचक का नाम : कालु<br>पिता का नाम: देवरा<br>गृह संख्या : 50<br>उम्र : 37 लिंग : पुरुष                  | फोटो उपलब्ध |
| 196 | ISQ0989095 | निर्वाचक का नाम : मुकेश<br>पिता का नाम: देवरा<br>गृह संख्या : 50<br>उम्र : 34 लिंग : पुरुष     | फोटो उपलब्ध | 197 | ISQ0662148 | निर्वाचक का नाम : शर्मिला<br>पति का नाम: कालु<br>गृह संख्या : 50<br>उम्र : 33 लिंग : महिला                 | फोटो उपलब्ध | 198 | ISQ2126944 | निर्वाचक का नाम : ऋतिक असलकर<br>पिता का नाम: मुकेश असलकर<br>गृह संख्या : 50<br>उम्र : 20 लिंग : पुरुष      | फोटो उपलब्ध |
| 199 | GYX0360545 | निर्वाचक का नाम : परसराम<br>पिता का नाम: जोगिया<br>गृह संख्या : 51<br>उम्र : 58 लिंग : पुरुष   | फोटो उपलब्ध | 200 | GYX0360552 | निर्वाचक का नाम : लक्ष्मीबाई<br>पति का नाम: परसराम<br>गृह संख्या : 51<br>उम्र : 52 लिंग : महिला            | फोटो उपलब्ध | 201 | ISQ0662528 | निर्वाचक का नाम : पिन्दु<br>पिता का नाम: परसराम<br>गृह संख्या : 51<br>उम्र : 34 लिंग : पुरुष               | फोटो उपलब्ध |
| 202 | ISQ1787548 | निर्वाचक का नाम : चिताराम<br>पिता का नाम: परशुराम<br>गृह संख्या : 51<br>उम्र : 31 लिंग : पुरुष | फोटो उपलब्ध | 203 | ISQ2044642 | निर्वाचक का नाम : आत्माराम गोलकर<br>पिता का नाम: परसराम गोलकर<br>गृह संख्या : 51<br>उम्र : 30 लिंग : पुरुष | फोटो उपलब्ध | 204 | ISQ2126043 | निर्वाचक का नाम : आशा बाई गोलकर<br>पति का नाम: आत्माराम गोलकर<br>गृह संख्या : 51<br>उम्र : 25 लिंग : महिला | फोटो उपलब्ध |
| 205 | GYX0360578 | निर्वाचक का नाम : भारत<br>पिता का नाम: अनार<br>गृह संख्या : 52<br>उम्र : 52 लिंग : पुरुष       | फोटो उपलब्ध | 206 | GYX1260819 | निर्वाचक का नाम : सारिका<br>पति का नाम: भारत<br>गृह संख्या : 52<br>उम्र : 50 लिंग : महिला                  | फोटो उपलब्ध | 207 | GYX1113109 | निर्वाचक का नाम : बंदी<br>पिता का नाम: अनार<br>गृह संख्या : 52<br>उम्र : 49 लिंग : पुरुष                   | फोटो उपलब्ध |
| 208 | GYX1261270 | निर्वाचक का नाम : रमेश<br>पिता का नाम: अनार<br>गृह संख्या : 52<br>उम्र : 45 लिंग : पुरुष       | फोटो उपलब्ध | 209 | GYX1113117 | निर्वाचक का नाम : सीताबाई<br>पति का नाम: बंदी<br>गृह संख्या : 52<br>उम्र : 45 लिंग : महिला                 | फोटो उपलब्ध | 210 | GYX1261304 | निर्वाचक का नाम : सीमा<br>पति का नाम: रमेश<br>गृह संख्या : 52<br>उम्र : 43 लिंग : महिला                    | फोटो उपलब्ध |

|     |            |  |             |     |            |   |             |     |            |  |             |
|-----|------------|--|-------------|-----|------------|---|-------------|-----|------------|--|-------------|
| 211 | ISQ1369503 | निर्वाचक का नाम : राहुल<br>पिता का नाम: बद्दी<br>गृह संख्या : 52<br>उम्र : 28 लिंग : पुरुष               | फोटो उपलब्ध | 212 | ISQ2128932 | निर्वाचक का नाम : दीपक असलकार<br>पिता का नाम: भारत असलकार<br>गृह संख्या : 52<br>उम्र : 26 लिंग : महिला  | फोटो उपलब्ध | 213 | ISQ1888619 | निर्वाचक का नाम : निशा असलकार<br>पिता का नाम: राहुल असलकार<br>गृह संख्या : 52<br>उम्र : 25 लिंग : महिला  | फोटो उपलब्ध |
| 214 | ISQ2126662 | निर्वाचक का नाम : लवकेश असलकार<br>पिता का नाम: भारत असलकार<br>गृह संख्या : 52<br>उम्र : 22 लिंग : पुरुष  | फोटो उपलब्ध | 215 | ISQ2129112 | निर्वाचक का नाम : कमल असलकार<br>पिता का नाम: रमेश असलकार<br>गृह संख्या : 52<br>उम्र : 20 लिंग : पुरुष   | फोटो उपलब्ध | 216 | ISQ2129138 | निर्वाचक का नाम : रोहित असलकार<br>पिता का नाम: बद्दी असलकार<br>गृह संख्या : 52<br>उम्र : 21 लिंग : पुरुष | फोटो उपलब्ध |
| 217 | ISQ0291237 | निर्वाचक का नाम : पवन<br>पिता का नाम: मोतीलाल<br>गृह संख्या : 53<br>उम्र : 33 लिंग : पुरुष               | फोटो उपलब्ध | 218 | ISQ1801554 | निर्वाचक का नाम : भुक्कन सिंग वारियों<br>पिता का नाम: दलपत<br>गृह संख्या : 54<br>उम्र : 66 लिंग : पुरुष | फोटो उपलब्ध | 219 | GYX0360610 | निर्वाचक का नाम : लखन<br>पिता का नाम: सूभान<br>गृह संख्या : 55<br>उम्र : 62 लिंग : पुरुष                 | फोटो उपलब्ध |
| 220 | GYX0360628 | निर्वाचक का नाम : सलिला<br>पति का नाम: लखन<br>गृह संख्या : 55<br>उम्र : 60 लिंग : महिला                  | फोटो उपलब्ध | 221 | ISQ1425073 | निर्वाचक का नाम : तिलोक<br>पिता का नाम: लखन<br>गृह संख्या : 55<br>उम्र : 32 लिंग : पुरुष                | फोटो उपलब्ध | 222 | ISQ1420728 | निर्वाचक का नाम : सुन्दर<br>पति का नाम: तिलोक<br>गृह संख्या : 55<br>उम्र : 29 लिंग : महिला               | फोटो उपलब्ध |
| 223 | GYX0360651 | निर्वाचक का नाम : बोन्दर<br>पति का नाम: सुकराम<br>गृह संख्या : 56<br>उम्र : 90 लिंग : महिला              | फोटो उपलब्ध | 224 | ISQ0174193 | निर्वाचक का नाम : गणेश<br>पिता का नाम: सुखराम<br>गृह संख्या : 56<br>उम्र : 48 लिंग : पुरुष              | फोटो उपलब्ध | 225 | ISQ0174201 | निर्वाचक का नाम : करोन्दाबाई<br>पिता का नाम: गणेश<br>गृह संख्या : 56<br>उम्र : 46 लिंग : पुरुष           | फोटो उपलब्ध |
| 226 | ISQ1425115 | निर्वाचक का नाम : आकाश<br>पिता का नाम: गणेश<br>गृह संख्या : 56<br>उम्र : 27 लिंग : पुरुष                 | फोटो उपलब्ध | 227 | ISQ1870385 | निर्वाचक का नाम : आरती<br>पति का नाम: आकाश<br>गृह संख्या : 56<br>उम्र : 26 लिंग : महिला                 | फोटो उपलब्ध | 228 | ISQ1881945 | निर्वाचक का नाम : विकास<br>पिता का नाम: गणेश<br>गृह संख्या : 56<br>उम्र : 24 लिंग : पुरुष                | फोटो उपलब्ध |
| 229 | GYX1261254 | निर्वाचक का नाम : प्यारसिंग<br>पिता का नाम: मंशाराम<br>गृह संख्या : 57<br>उम्र : 42 लिंग : पुरुष         | फोटो उपलब्ध | 230 | GYX1260900 | निर्वाचक का नाम : संजयबाई<br>पति का नाम: प्यारसिंह<br>गृह संख्या : 57<br>उम्र : 41 लिंग : महिला         | फोटो उपलब्ध | 231 | ISQ2128619 | निर्वाचक का नाम : रविना मोरे<br>पिता का नाम: प्यारसिंह मोरे<br>गृह संख्या : 57<br>उम्र : 22 लिंग : महिला | फोटो उपलब्ध |
| 232 | GYX0360701 | निर्वाचक का नाम : तुलसी<br>पति का नाम: गबरू<br>गृह संख्या : 59<br>उम्र : 68 लिंग : महिला                 | फोटो उपलब्ध | 233 | ISQ0882472 | निर्वाचक का नाम : ममता<br>पति का नाम: ग्यारसू<br>गृह संख्या : 59<br>उम्र : 42 लिंग : महिला              | फोटो उपलब्ध | 234 | GYX0360719 | निर्वाचक का नाम : छत्रु<br>पिता का नाम: केशरा<br>गृह संख्या : 60<br>उम्र : 63 लिंग : पुरुष               | फोटो उपलब्ध |
| 235 | GYX1260181 | निर्वाचक का नाम : पन्नालाल<br>पिता का नाम: छत्रु<br>गृह संख्या : 60<br>उम्र : 42 लिंग : पुरुष            | फोटो उपलब्ध | 236 | ISQ0291252 | निर्वाचक का नाम : सुकमा<br>पति का नाम: पन्नालाल<br>गृह संख्या : 60<br>उम्र : 42 लिंग : महिला            | फोटो उपलब्ध | 237 | ISQ2104628 | निर्वाचक का नाम : गणेश जवारे<br>पिता का नाम: पन्नालाल जवारे<br>गृह संख्या : 60<br>उम्र : 20 लिंग : पुरुष | फोटो उपलब्ध |
| 238 | ISQ2128833 | निर्वाचक का नाम : शिवा जवारे<br>पिता का नाम: पन्नालाल जवारे<br>गृह संख्या : 60<br>उम्र : 20 लिंग : पुरुष | फोटो उपलब्ध | 239 | GYX0360727 | निर्वाचक का नाम : कालु<br>पिता का नाम: रूपसिंह<br>गृह संख्या : 62<br>उम्र : 84 लिंग : पुरुष             | फोटो उपलब्ध | 240 | GYX0360743 | निर्वाचक का नाम : बिनती<br>पति का नाम: रूपसिंह<br>गृह संख्या : 62<br>उम्र : 72 लिंग : महिला              | फोटो उपलब्ध |

|  |                           |  |                           |  |                           |
|--|---------------------------|--|---------------------------|--|---------------------------|
| 241<br>निर्वाचक का नाम : सुपडिया<br>पिता का नाम: रूपसिंह<br>गृह संख्या : 62<br>उम्र : 55 लिंग : पुरुष      | GYX0360750<br>फोटो उपलब्ध | 242<br>निर्वाचक का नाम : नीला<br>पति का नाम: सुपडिया<br>गृह संख्या : 62<br>उम्र : 52 लिंग : महिला          | GYX1261130<br>फोटो उपलब्ध | 243<br>निर्वाचक का नाम : कचन<br>पति का नाम: कालू<br>गृह संख्या : 62<br>उम्र : 48 लिंग : महिला                    | GYX1354802<br>फोटो उपलब्ध |
| 244<br>निर्वाचक का नाम : दिलीप<br>पिता का नाम: रूपसिंग<br>गृह संख्या : 62<br>उम्र : 47 लिंग : पुरुष        | GYX1261106<br>फोटो उपलब्ध | 245<br>निर्वाचक का नाम : कोमलबाई<br>पति का नाम: दिलीप<br>गृह संख्या : 62<br>उम्र : 46 लिंग : महिला         | GYX1261098<br>फोटो उपलब्ध | 246<br>निर्वाचक का नाम : महेश जावरे<br>पिता का नाम: रूपसिंह<br>गृह संख्या : 62<br>उम्र : 41 लिंग : महिला         | GYX1261080<br>फोटो उपलब्ध |
| 247<br>निर्वाचक का नाम : बंशी<br>पिता का नाम: रूपसिंग<br>गृह संख्या : 62<br>उम्र : 39 लिंग : पुरुष         | GYX1260793<br>फोटो उपलब्ध | 248<br>निर्वाचक का नाम : माया बाई<br>पति का नाम: बंशी<br>गृह संख्या : 62<br>उम्र : 39 लिंग : महिला         | GYX1260785<br>फोटो उपलब्ध | 249<br>निर्वाचक का नाम : अनिता बाई<br>पति का नाम: रन्डोड<br>गृह संख्या : 62<br>उम्र : 39 लिंग : महिला            | GYX1354810<br>फोटो उपलब्ध |
| 250<br>निर्वाचक का नाम : गायत्रीबाई<br>पति का नाम: राकेश<br>गृह संख्या : 62<br>उम्र : 39 लिंग : महिला      | ISQ0662536<br>फोटो उपलब्ध | 251<br>निर्वाचक का नाम : राहुल<br>पिता का नाम: सुपडिया<br>गृह संख्या : 62<br>उम्र : 30 लिंग : पुरुष        | ISQ1389048<br>फोटो उपलब्ध | 252<br>निर्वाचक का नाम : रोहित<br>पिता का नाम: सुपडिया<br>गृह संख्या : 62<br>उम्र : 25 लिंग : पुरुष              | ISQ1786771<br>फोटो उपलब्ध |
| 253<br>निर्वाचक का नाम : करण जवारे<br>पिता का नाम: बंसी जवारे<br>गृह संख्या : 62<br>उम्र : 19 लिंग : पुरुष | ISQ2129088<br>फोटो उपलब्ध | 254<br>निर्वाचक का नाम : नंदराम<br>पिता का नाम: मगतू<br>गृह संख्या : 63<br>उम्र : 49 लिंग : पुरुष          | GYX1261817<br>फोटो उपलब्ध | 255<br>निर्वाचक का नाम : मलोकाबाई<br>पति का नाम: किसन<br>गृह संख्या : 63<br>उम्र : 43 लिंग : महिला               | GYX1260769<br>फोटो उपलब्ध |
| 256<br>निर्वाचक का नाम : कुन्ताबाई<br>पति का नाम: नंदराम<br>गृह संख्या : 63<br>उम्र : 43 लिंग : महिला      | GYX1260751<br>फोटो उपलब्ध | 257<br>निर्वाचक का नाम : पवन किशन<br>पिता का नाम: किशन<br>गृह संख्या : 63<br>उम्र : 23 लिंग : पुरुष        | ISQ1781558<br>फोटो उपलब्ध | 258<br>निर्वाचक का नाम : शिवानी जवारे<br>पिता का नाम: नंद राम जवारे<br>गृह संख्या : 63<br>उम्र : 22 लिंग : महिला | ISQ2042430<br>फोटो उपलब्ध |
| 259<br>निर्वाचक का नाम : किसन<br>पिता का नाम: मगतू<br>गृह संख्या : 64<br>उम्र : 46 लिंग : पुरुष            | GYX1261122<br>फोटो उपलब्ध | 260<br>निर्वाचक का नाम : अमरोती<br>पति का नाम: भगवान<br>गृह संख्या : 65<br>उम्र : 50 लिंग : महिला          | ISQ0067900<br>फोटो उपलब्ध | 261<br>निर्वाचक का नाम : सुगनाबाई<br>पति का नाम: दिनेश<br>गृह संख्या : 65<br>उम्र : 41 लिंग : महिला              | ISQ0882480<br>फोटो उपलब्ध |
| 262<br>निर्वाचक का नाम : भाग्य बाई अनिल<br>पति का नाम: अनिल<br>गृह संख्या : 65<br>उम्र : 35 लिंग : महिला   | ISQ1797398<br>फोटो उपलब्ध | 263<br>निर्वाचक का नाम : अनिल भगवान<br>पिता का नाम: भगवान<br>गृह संख्या : 65<br>उम्र : 34 लिंग : पुरुष     | ISQ1781509<br>फोटो उपलब्ध | 264<br>निर्वाचक का नाम : सुनील<br>पिता का नाम: भगवान<br>गृह संख्या : 65<br>उम्र : 33 लिंग : पुरुष                | ISQ1797679<br>फोटो उपलब्ध |
| 265<br>निर्वाचक का नाम : जितेन<br>पिता का नाम: भगवान<br>गृह संख्या : 65<br>उम्र : 27 लिंग : पुरुष          | ISQ1797653<br>फोटो उपलब्ध | 266<br>निर्वाचक का नाम : रोशनी बाई<br>पति का नाम: सुनील<br>गृह संख्या : 65<br>उम्र : 24 लिंग : महिला       | ISQ1797646<br>फोटो उपलब्ध | 267<br>निर्वाचक का नाम : धर्मेन्द्र<br>पिता का नाम: भगवान<br>गृह संख्या : 65<br>उम्र : 24 लिंग : पुरुष           | ISQ1797661<br>फोटो उपलब्ध |
| 268<br>निर्वाचक का नाम : राजा वाधे<br>पिता का नाम: दिनेश वाधे<br>गृह संख्या : 65<br>उम्र : 22 लिंग : पुरुष | ISQ2146363<br>फोटो उपलब्ध | 269<br>निर्वाचक का नाम : पंकज वाधे<br>पिता का नाम: दिनेश वाधे<br>गृह संख्या : 65<br>उम्र : 20 लिंग : पुरुष | ISQ2149136<br>फोटो उपलब्ध | 270<br>निर्वाचक का नाम : रघुनाथ<br>पिता का नाम: यखडिया<br>गृह संख्या : 68<br>उम्र : 60 लिंग : पुरुष              | GYX0360891<br>फोटो उपलब्ध |

|     |            |   |             |     |            |   |             |     |            |  |             |
|-----|------------|---|-------------|-----|------------|---|-------------|-----|------------|--|-------------|
| 271 | GYX1261171 | निर्वाचक का नाम : द्वारकीबाई<br>पति का नाम: रघुनाथ<br>गृह संख्या : 68<br>उम्र : 55 लिंग : महिला       | फोटो उपलब्ध | 272 | GYX1261940 | निर्वाचक का नाम : लक्ष्मण<br>पिता का नाम: रघुनाथ<br>गृह संख्या : 68<br>उम्र : 54 लिंग : पुरुष         | फोटो उपलब्ध | 273 | GYX1354877 | निर्वाचक का नाम : ममता<br>पिता का नाम: रघुनाथ<br>गृह संख्या : 68<br>उम्र : 41 लिंग : महिला       | फोटो उपलब्ध |
| 274 | ISQ0662163 | निर्वाचक का नाम : कालु<br>पिता का नाम: रघुनाथ<br>गृह संख्या : 68<br>उम्र : 38 लिंग : पुरुष            | फोटो उपलब्ध | 275 | ISQ2181162 | निर्वाचक का नाम : तुषार जवारे<br>पिता का नाम: राजु जवारे<br>गृह संख्या : 68<br>उम्र : 19 लिंग : पुरुष | फोटो उपलब्ध | 276 | ISQ1663160 | निर्वाचक का नाम : प्रभु<br>पिता का नाम: गोडिया<br>गृह संख्या : 69<br>उम्र : 57 लिंग : पुरुष      | फोटो उपलब्ध |
| 277 | GYX0360917 | निर्वाचक का नाम : पुनिया<br>पिता का नाम: गोडिया<br>गृह संख्या : 70<br>उम्र : 70 लिंग : पुरुष          | फोटो उपलब्ध | 278 | GYX0360925 | निर्वाचक का नाम : रूमाबाई<br>पति का नाम: पुनिया<br>गृह संख्या : 70<br>उम्र : 67 लिंग : महिला          | फोटो उपलब्ध | 279 | ISQ0030692 | निर्वाचक का नाम : धर्मावती<br>पति का नाम: भागीरथ<br>गृह संख्या : 70<br>उम्र : 43 लिंग : महिला    | फोटो उपलब्ध |
| 280 | ISQ0203885 | निर्वाचक का नाम : रामपाल<br>पिता का नाम: पुनिया<br>गृह संख्या : 70<br>उम्र : 37 लिंग : पुरुष          | फोटो उपलब्ध | 281 | ISQ1389238 | निर्वाचक का नाम : मालती बाई<br>पति का नाम: रामपाल<br>गृह संख्या : 70<br>उम्र : 32 लिंग : महिला        | फोटो उपलब्ध | 282 | GYX0360958 | निर्वाचक का नाम : भगवती<br>पति का नाम: विश्राम<br>गृह संख्या : 71<br>उम्र : 55 लिंग : महिला      | फोटो उपलब्ध |
| 283 | GYX1261478 | निर्वाचक का नाम : मंगलसिंग<br>पिता का नाम: विश्राम<br>गृह संख्या : 71<br>उम्र : 40 लिंग : पुरुष       | फोटो उपलब्ध | 284 | GYX1261502 | निर्वाचक का नाम : अर्चना बाई<br>पति का नाम: मंगलसिंग<br>गृह संख्या : 71<br>उम्र : 39 लिंग : महिला     | फोटो उपलब्ध | 285 | ISQ0490250 | निर्वाचक का नाम : राधेश्याम<br>पिता का नाम: विश्राम<br>गृह संख्या : 71<br>उम्र : 36 लिंग : पुरुष | फोटो उपलब्ध |
| 286 | ISQ0662890 | निर्वाचक का नाम : संजुबाई<br>पति का नाम: राधेश्याम<br>गृह संख्या : 71<br>उम्र : 34 लिंग : महिला       | फोटो उपलब्ध | 287 | ISQ0131961 | निर्वाचक का नाम : रत्नी बाई चौहान<br>पति का नाम: मोहन<br>गृह संख्या : 72<br>उम्र : 55 लिंग : महिला    | फोटो उपलब्ध | 288 | GYX1458744 | निर्वाचक का नाम : परसराम चौहान<br>पिता का नाम: मोहन<br>गृह संख्या : 72<br>उम्र : 41 लिंग : पुरुष | फोटो उपलब्ध |
| 289 | ISQ0662908 | निर्वाचक का नाम : पुष्पा बाई चौहान<br>पति का नाम: परसराम<br>गृह संख्या : 72<br>उम्र : 37 लिंग : महिला | फोटो उपलब्ध | 290 | ISQ0662916 | निर्वाचक का नाम : कमल<br>पिता का नाम: मोहन<br>गृह संख्या : 72<br>उम्र : 33 लिंग : पुरुष               | फोटो उपलब्ध | 291 | ISQ1892512 | निर्वाचक का नाम : सोना बाई चौहान<br>पति का नाम: कमल<br>गृह संख्या : 72<br>उम्र : 32 लिंग : महिला | फोटो उपलब्ध |
| 292 | GYX1261775 | निर्वाचक का नाम : गोविंद चौहान<br>पिता का नाम: हरजी<br>गृह संख्या : 73<br>उम्र : 60 लिंग : पुरुष      | फोटो उपलब्ध | 293 | ISQ1663467 | निर्वाचक का नाम : केशव<br>पिता का नाम: पुनीया<br>गृह संख्या : 74<br>उम्र : 65 लिंग : पुरुष            | फोटो उपलब्ध | 294 | GYX0361014 | निर्वाचक का नाम : सुगणा<br>पति का नाम: केशव<br>गृह संख्या : 74<br>उम्र : 60 लिंग : महिला         | फोटो उपलब्ध |
| 295 | ISQ0490268 | निर्वाचक का नाम : हेदराम<br>पिता का नाम: पुना<br>गृह संख्या : 74<br>उम्र : 54 लिंग : पुरुष            | फोटो उपलब्ध | 296 | ISQ1389063 | निर्वाचक का नाम : आशा बाई<br>पति का नाम: कल्याण<br>गृह संख्या : 74<br>उम्र : 36 लिंग : महिला          | फोटो उपलब्ध | 297 | ISQ0989111 | निर्वाचक का नाम : कल्याण<br>पिता का नाम: केशव<br>गृह संख्या : 74<br>उम्र : 33 लिंग : पुरुष       | फोटो उपलब्ध |
| 298 | ISQ1424399 | निर्वाचक का नाम : राकेश<br>पिता का नाम: केशव<br>गृह संख्या : 74<br>उम्र : 30 लिंग : पुरुष             | फोटो उपलब्ध | 299 | ISQ1797166 | निर्वाचक का नाम : रायका चौहान<br>पति का नाम: राकेश चौहान<br>गृह संख्या : 74<br>उम्र : 26 लिंग : महिला | फोटो उपलब्ध | 300 | GYX0361022 | निर्वाचक का नाम : सकूबाई<br>पति का नाम: रोहिदास<br>गृह संख्या : 76<br>उम्र : 63 लिंग : महिला     | फोटो उपलब्ध |

|     |            |  |             |     |            |   |             |     |            |  |             |
|-----|------------|--|-------------|-----|------------|---|-------------|-----|------------|--|-------------|
| 301 | ISQ0662155 | निर्वाचक का नाम : देवकाबाई<br>पति का नाम: गोविन्द<br>गृह संख्या : 76<br>उम्र : 43 लिंग : महिला                     | फोटो उपलब्ध | 302 | ISQ0989129 | निर्वाचक का नाम : पिंटु<br>पिता का नाम: रोहीदास<br>गृह संख्या : 76<br>उम्र : 32 लिंग : पुरुष      | फोटो उपलब्ध | 303 | ISQ1146919 | निर्वाचक का नाम : रेखा<br>पति का नाम: पिन्दु<br>गृह संख्या : 76<br>उम्र : 28 लिंग : महिला                | फोटो उपलब्ध |
| 304 | ISQ1854546 | निर्वाचक का नाम : लालू<br>पिता का नाम: रोईदास<br>गृह संख्या : 76<br>उम्र : 27 लिंग : पुरुष                         | फोटो उपलब्ध | 305 | GYX0361048 | निर्वाचक का नाम : कलीबाई<br>पति का नाम: चांदु<br>गृह संख्या : 77<br>उम्र : 55 लिंग : महिला        | फोटो उपलब्ध | 306 | ISQ0203893 | निर्वाचक का नाम : अनिल<br>पिता का नाम: चन्द्रदास<br>गृह संख्या : 77<br>उम्र : 36 लिंग : पुरुष            | फोटो उपलब्ध |
| 307 | ISQ1834274 | निर्वाचक का नाम : ओम चौहान<br>पिता का नाम: चंद्रदास<br>गृह संख्या : 77<br>उम्र : 31 लिंग : पुरुष                   | फोटो उपलब्ध | 308 | ISQ1834282 | निर्वाचक का नाम : मुकेश<br>पिता का नाम: चंद्रदास<br>गृह संख्या : 77<br>उम्र : 28 लिंग : पुरुष     | फोटो उपलब्ध | 309 | ISQ2131035 | निर्वाचक का नाम : अंजलिबेन चौहान<br>पति का नाम: मूकेश चौहान<br>गृह संख्या : 77<br>उम्र : 22 लिंग : महिला | फोटो उपलब्ध |
| 310 | GYX0361055 | निर्वाचक का नाम : अशोक चौहान<br>पिता का नाम: पुनिया<br>गृह संख्या : 78<br>उम्र : 55 लिंग : पुरुष                   | फोटो उपलब्ध | 311 | GYX0361063 | निर्वाचक का नाम : कस्तुरी चौहान<br>पति का नाम: अशोक<br>गृह संख्या : 78<br>उम्र : 51 लिंग : महिला  | फोटो उपलब्ध | 312 | GYX1466184 | निर्वाचक का नाम : अजय चौहान<br>पिता का नाम: अशोक<br>गृह संख्या : 78<br>उम्र : 37 लिंग : पुरुष            | फोटो उपलब्ध |
| 313 | ISQ0882498 | निर्वाचक का नाम : विजय<br>पिता का नाम: अशोक<br>गृह संख्या : 78<br>उम्र : 36 लिंग : पुरुष                           | फोटो उपलब्ध | 314 | ISQ0203901 | निर्वाचक का नाम : पिकी चौहान<br>पति का नाम: अजय<br>गृह संख्या : 78<br>उम्र : 35 लिंग : महिला      | फोटो उपलब्ध | 315 | GYX1113232 | निर्वाचक का नाम : नेकीबाई<br>पति का नाम: गेंदिया<br>गृह संख्या : 81<br>उम्र : 72 लिंग : महिला            | फोटो उपलब्ध |
| 316 | GYX0361089 | निर्वाचक का नाम : दिलू<br>पिता का नाम: गेंदिया<br>गृह संख्या : 81<br>उम्र : 50 लिंग : पुरुष                        | फोटो उपलब्ध | 317 | GYX0361097 | निर्वाचक का नाम : उत्तम<br>पिता का नाम: नरसिंह<br>गृह संख्या : 82<br>उम्र : 60 लिंग : पुरुष       | फोटो उपलब्ध | 318 | ISQ0203935 | निर्वाचक का नाम : प्रदीप<br>पिता का नाम: उत्तम<br>गृह संख्या : 82<br>उम्र : 35 लिंग : पुरुष              | फोटो उपलब्ध |
| 319 | GYX0361113 | निर्वाचक का नाम : कल्लीबाई<br>पति का नाम: लूटार<br>गृह संख्या : 84<br>उम्र : 55 लिंग : महिला                       | फोटो उपलब्ध | 320 | GYX1260330 | निर्वाचक का नाम : रामप्रसाद<br>पिता का नाम: लूटार<br>गृह संख्या : 84<br>उम्र : 41 लिंग : पुरुष    | फोटो उपलब्ध | 321 | GYX1260348 | निर्वाचक का नाम : गायत्री बाई<br>पति का नाम: रामप्रसाद<br>गृह संख्या : 84<br>उम्र : 40 लिंग : महिला      | फोटो उपलब्ध |
| 322 | GYX1466192 | निर्वाचक का नाम : हरिप्रसाद लूथार राठौड़<br>पिता का नाम: लूथार राठौड़<br>गृह संख्या : 84<br>उम्र : 37 लिंग : पुरुष | फोटो उपलब्ध | 323 | ISQ0882514 | निर्वाचक का नाम : पिन्टीबाई<br>पति का नाम: हरिप्रसाद<br>गृह संख्या : 84<br>उम्र : 35 लिंग : महिला | फोटो उपलब्ध | 324 | GYX0361121 | निर्वाचक का नाम : अनोखी चौहान<br>पिता का नाम: सुरज्या<br>गृह संख्या : 85<br>उम्र : 65 लिंग : पुरुष       | फोटो उपलब्ध |
| 325 | GYX0361139 | निर्वाचक का नाम : मुञ्जी बाई चौहान<br>पति का नाम: अनोखी<br>गृह संख्या : 85<br>उम्र : 58 लिंग : महिला               | फोटो उपलब्ध | 326 | GYX1260587 | निर्वाचक का नाम : जुगनीबाई<br>पति का नाम: फागू<br>गृह संख्या : 85<br>उम्र : 46 लिंग : महिला       | फोटो उपलब्ध | 327 | ISQ0490284 | निर्वाचक का नाम : अनिल चौहान<br>पिता का नाम: अनोखी<br>गृह संख्या : 85<br>उम्र : 35 लिंग : पुरुष          | फोटो उपलब्ध |
| 328 | ISQ0490292 | निर्वाचक का नाम : रेखा चौहान<br>पति का नाम: अनिल<br>गृह संख्या : 85<br>उम्र : 34 लिंग : महिला                      | फोटो उपलब्ध | 329 | ISQ0989145 | निर्वाचक का नाम : सुनील चौहान<br>पिता का नाम: अनोखी<br>गृह संख्या : 85<br>उम्र : 33 लिंग : पुरुष  | फोटो उपलब्ध | 330 | ISQ0989152 | निर्वाचक का नाम : ममता चौहान<br>पिता का नाम: सुनील<br>गृह संख्या : 85<br>उम्र : 32 लिंग : महिला          | फोटो उपलब्ध |

|     |            |  |             |     |            |   |             |     |            |   |             |
|-----|------------|--|-------------|-----|------------|---|-------------|-----|------------|---|-------------|
| 331 | ISQ1563303 | निर्वाचक का नाम : अमेदी<br>पति का नाम: गणपत<br>गृह संख्या : 86<br>उम्र : 75 लिंग : महिला                       | फोटो उपलब्ध | 332 | GYX1113265 | निर्वाचक का नाम : रमेश<br>पिता का नाम: गणपत<br>गृह संख्या : 86<br>उम्र : 52 लिंग : पुरुष                | फोटो उपलब्ध | 333 | ISQ2084721 | निर्वाचक का नाम : पदमा बाई राठौड़<br>पति का नाम: रमेश राठौड़<br>गृह संख्या : 86<br>उम्र : 47 लिंग : महिला | फोटो उपलब्ध |
| 334 | GYX1261957 | निर्वाचक का नाम : प्रकाश<br>पिता का नाम: गणपत<br>गृह संख्या : 86<br>उम्र : 45 लिंग : पुरुष                     | फोटो उपलब्ध | 335 | ISQ0203943 | निर्वाचक का नाम : गीता<br>पति का नाम: गुलाब<br>गृह संख्या : 86<br>उम्र : 42 लिंग : महिला                | फोटो उपलब्ध | 336 | ISQ2084614 | निर्वाचक का नाम : धुनी राठौड़<br>पिता का नाम: रमेश राठौड़<br>गृह संख्या : 86<br>उम्र : 23 लिंग : पुरुष    | फोटो उपलब्ध |
| 337 | GYX0361162 | निर्वाचक का नाम : मांगीया<br>पिता का नाम: गुरूदयाल<br>गृह संख्या : 87<br>उम्र : 70 लिंग : पुरुष                | फोटो उपलब्ध | 338 | GYX0361170 | निर्वाचक का नाम : लीला<br>पति का नाम: मांगीया<br>गृह संख्या : 87<br>उम्र : 65 लिंग : महिला              | फोटो उपलब्ध | 339 | GYX0361196 | निर्वाचक का नाम : चम्पलाल राठौड़<br>पिता का नाम: हजारी<br>गृह संख्या : 88<br>उम्र : 55 लिंग : पुरुष       | फोटो उपलब्ध |
| 340 | GYX1261874 | निर्वाचक का नाम : दुर्गा राठौड़<br>पति का नाम: चम्पालाल<br>गृह संख्या : 88<br>उम्र : 52 लिंग : महिला           | फोटो उपलब्ध | 341 | GYX1260074 | निर्वाचक का नाम : बाबुलाल<br>पिता का नाम: हजारी<br>गृह संख्या : 88<br>उम्र : 44 लिंग : पुरुष            | फोटो उपलब्ध | 342 | GYX1260033 | निर्वाचक का नाम : सरोज<br>पति का नाम: बाबुलाल<br>गृह संख्या : 88<br>उम्र : 42 लिंग : महिला                | फोटो उपलब्ध |
| 343 | GYX1113273 | निर्वाचक का नाम : ममराज राठौड़<br>पिता का नाम: हजारी<br>गृह संख्या : 88<br>उम्र : 42 लिंग : पुरुष              | फोटो उपलब्ध | 344 | ISQ0882530 | निर्वाचक का नाम : पंकेश<br>पिता का नाम: नाकोल<br>गृह संख्या : 88<br>उम्र : 41 लिंग : पुरुष              | फोटो उपलब्ध | 345 | ISQ0203950 | निर्वाचक का नाम : निशा<br>पति का नाम: पंकेश<br>गृह संख्या : 88<br>उम्र : 39 लिंग : महिला                  | फोटो उपलब्ध |
| 346 | GYX1260041 | निर्वाचक का नाम : धर्मी बाई<br>पति का नाम: ममराज<br>गृह संख्या : 88<br>उम्र : 39 लिंग : महिला                  | फोटो उपलब्ध | 347 | ISQ0662932 | निर्वाचक का नाम : कपिला राठौड़<br>पति का नाम: शैवा<br>गृह संख्या : 88<br>उम्र : 34 लिंग : महिला         | फोटो उपलब्ध | 348 | ISQ1146901 | निर्वाचक का नाम : गिरीराज राठौड़<br>पिता का नाम: चम्पालाल<br>गृह संख्या : 88<br>उम्र : 31 लिंग : पुरुष    | फोटो उपलब्ध |
| 349 | ISQ1388891 | निर्वाचक का नाम : पवन राठौड़<br>पिता का नाम: चंपालाल<br>गृह संख्या : 88<br>उम्र : 27 लिंग : पुरुष              | फोटो उपलब्ध | 350 | ISQ1389105 | निर्वाचक का नाम : भगवती बाई राठौड़<br>पिता का नाम: पवन<br>गृह संख्या : 88<br>उम्र : 27 लिंग : महिला     | फोटो उपलब्ध | 351 | ISQ1781962 | निर्वाचक का नाम : भगवती बाई राठौड़<br>पति का नाम: गिरीराज<br>गृह संख्या : 88<br>उम्र : 26 लिंग : महिला    | फोटो उपलब्ध |
| 352 | ISQ1468354 | निर्वाचक का नाम : लालू राठौड़<br>पिता का नाम: चंपालाल<br>गृह संख्या : 88<br>उम्र : 25 लिंग : पुरुष             | फोटो उपलब्ध | 353 | ISQ2084754 | निर्वाचक का नाम : दीपाली राठौड़<br>पति का नाम: लालू राठौड़<br>गृह संख्या : 88<br>उम्र : 20 लिंग : महिला | फोटो उपलब्ध | 354 | ISQ2130730 | निर्वाचक का नाम : संदीप राठौड़<br>पिता का नाम: ममराज राठौड़<br>गृह संख्या : 88<br>उम्र : 20 लिंग : पुरुष  | फोटो उपलब्ध |
| 355 | ISQ2130953 | निर्वाचक का नाम : धीरजकुमार राठौड़<br>पिता का नाम: बाबूलाल राठौड़<br>गृह संख्या : 88<br>उम्र : 19 लिंग : पुरुष | फोटो उपलब्ध | 356 | GYX1260959 | निर्वाचक का नाम : नाकोल<br>पति का नाम: हजारी<br>गृह संख्या : 89<br>उम्र : 55 लिंग : महिला               | फोटो उपलब्ध | 357 | ISQ0490474 | निर्वाचक का नाम : प्रमिला<br>पति का नाम: नकोल<br>गृह संख्या : 89<br>उम्र : 54 लिंग : महिला                | फोटो उपलब्ध |
| 358 | ISQ0030742 | निर्वाचक का नाम : कालीबाई<br>पति का नाम: रामु<br>गृह संख्या : 89<br>उम्र : 46 लिंग : महिला                     | फोटो उपलब्ध | 359 | ISQ1782002 | निर्वाचक का नाम : प्रताप<br>पिता का नाम: रमेश<br>गृह संख्या : 89<br>उम्र : 31 लिंग : पुरुष              | फोटो उपलब्ध | 360 | ISQ1782010 | निर्वाचक का नाम : नीतू<br>पति का नाम: प्रताप<br>गृह संख्या : 89<br>उम्र : 28 लिंग : महिला                 | फोटो उपलब्ध |

|     |            |   |             |     |            |   |             |     |            |  |             |
|-----|------------|---|-------------|-----|------------|---|-------------|-----|------------|--|-------------|
| 361 | ISQ1787456 | निर्वाचक का नाम : मुज्जा<br>पिता का नाम: रमेश<br>गृह संख्या : 89<br>उम्र : 24 लिंग : पुरुष                | फोटो उपलब्ध | 362 | GYX0361204 | निर्वाचक का नाम : लक्ष्मन<br>पिता का नाम: छज्जु<br>गृह संख्या : 90<br>उम्र : 78 लिंग : पुरुष              | फोटो उपलब्ध | 363 | GYX0361212 | निर्वाचक का नाम : छीता<br>पति का नाम: लक्ष्मन<br>गृह संख्या : 90<br>उम्र : 73 लिंग : महिला                   | फोटो उपलब्ध |
| 364 | GYX1259977 | निर्वाचक का नाम : चम्पलाल गवाले<br>पिता का नाम: लक्ष्मण<br>गृह संख्या : 90<br>उम्र : 43 लिंग : पुरुष      | फोटो उपलब्ध | 365 | GYX1260868 | निर्वाचक का नाम : अम्पालाल<br>पिता का नाम: लक्ष्मण<br>गृह संख्या : 90<br>उम्र : 42 लिंग : पुरुष           | फोटो उपलब्ध | 366 | GYX1260801 | निर्वाचक का नाम : संगीता<br>पति का नाम: चम्पालाल<br>गृह संख्या : 90<br>उम्र : 41 लिंग : महिला                | फोटो उपलब्ध |
| 367 | GYX0361220 | निर्वाचक का नाम : रूखमॉबाई<br>पति का नाम: अम्पालाल<br>गृह संख्या : 90<br>उम्र : 41 लिंग : महिला           | फोटो उपलब्ध | 368 | ISQ2126340 | निर्वाचक का नाम : रीना बाई गोलकर<br>पति का नाम: पिन्टू गोलकर<br>गृह संख्या : 90<br>उम्र : 31 लिंग : महिला | फोटो उपलब्ध | 369 | ISQ2126142 | निर्वाचक का नाम : पिकी गवाले<br>पिता का नाम: चंपालाल गवाले<br>गृह संख्या : 90<br>उम्र : 22 लिंग : महिला      | फोटो उपलब्ध |
| 370 | ISQ2126779 | निर्वाचक का नाम : अभिषेक गवाले<br>पिता का नाम: चंपालाल गवाले<br>गृह संख्या : 90<br>उम्र : 20 लिंग : पुरुष | फोटो उपलब्ध | 371 | ISQ2126894 | निर्वाचक का नाम : रोशन गवाले<br>पिता का नाम: चंपालाल गवाले<br>गृह संख्या : 90<br>उम्र : 20 लिंग : पुरुष   | फोटो उपलब्ध | 372 | ISQ2161933 | निर्वाचक का नाम : अखिलेश गवाले<br>पिता का नाम: अंपलाल गवाले<br>गृह संख्या : 90<br>उम्र : 20 लिंग : पुरुष     | फोटो उपलब्ध |
| 373 | GYX0361253 | निर्वाचक का नाम : जगदीश<br>पिता का नाम: रामू<br>गृह संख्या : 92<br>उम्र : 52 लिंग : पुरुष                 | फोटो उपलब्ध | 374 | ISQ1423870 | निर्वाचक का नाम : राहुल<br>पिता का नाम: जगदीश<br>गृह संख्या : 92<br>उम्र : 29 लिंग : पुरुष                | फोटो उपलब्ध | 375 | ISQ1423920 | निर्वाचक का नाम : मनीषा<br>पति का नाम: राहुल<br>गृह संख्या : 92<br>उम्र : 29 लिंग : महिला                    | फोटो उपलब्ध |
| 376 | ISQ1423979 | निर्वाचक का नाम : अजय<br>पिता का नाम: जगदीश<br>गृह संख्या : 92<br>उम्र : 25 लिंग : पुरुष                  | फोटो उपलब्ध | 377 | ISQ2162022 | निर्वाचक का नाम : पायल बारे<br>पति का नाम: अजय बारे<br>गृह संख्या : 92<br>उम्र : 20 लिंग : महिला          | फोटो उपलब्ध | 378 | GYX1122902 | निर्वाचक का नाम : दरियाव<br>पिता का नाम: सुकीया<br>गृह संख्या : 94<br>उम्र : 57 लिंग : पुरुष                 | फोटो उपलब्ध |
| 379 | ISQ0882548 | निर्वाचक का नाम : भागई<br>पति का नाम: दरियाव<br>गृह संख्या : 94<br>उम्र : 55 लिंग : महिला                 | फोटो उपलब्ध | 380 | GYX1113281 | निर्वाचक का नाम : मुकेश<br>पिता का नाम: दरियाव<br>गृह संख्या : 94<br>उम्र : 41 लिंग : पुरुष               | फोटो उपलब्ध | 381 | ISQ0030759 | निर्वाचक का नाम : हुकुम<br>पिता का नाम: दरियाव<br>गृह संख्या : 94<br>उम्र : 41 लिंग : पुरुष                  | फोटो उपलब्ध |
| 382 | ISQ0030767 | निर्वाचक का नाम : किरण<br>पति का नाम: हुकुम<br>गृह संख्या : 94<br>उम्र : 37 लिंग : महिला                  | फोटो उपलब्ध | 383 | ISQ0882555 | निर्वाचक का नाम : श्रीराम<br>पिता का नाम: दरियाव<br>गृह संख्या : 94<br>उम्र : 36 लिंग : पुरुष             | फोटो उपलब्ध | 384 | ISQ0291286 | निर्वाचक का नाम : बसन्ता<br>पति का नाम: मुकेश<br>गृह संख्या : 94<br>उम्र : 36 लिंग : महिला                   | फोटो उपलब्ध |
| 385 | ISQ0291278 | निर्वाचक का नाम : पूनम<br>पिता का नाम: दरियाव<br>गृह संख्या : 94<br>उम्र : 35 लिंग : पुरुष                | फोटो उपलब्ध | 386 | ISQ1799022 | निर्वाचक का नाम : रजनी<br>पति का नाम: पूनम<br>गृह संख्या : 94<br>उम्र : 31 लिंग : महिला                   | फोटो उपलब्ध | 387 | ISQ2130920 | निर्वाचक का नाम : शिवकन्या दागोडे<br>पति का नाम: श्रीराम दागोडे<br>गृह संख्या : 94<br>उम्र : 28 लिंग : महिला | फोटो उपलब्ध |
| 388 | ISQ2055028 | निर्वाचक का नाम : रानू डांगोडे<br>पिता का नाम: मुकेश डांगोडे<br>गृह संख्या : 94<br>उम्र : 20 लिंग : महिला | फोटो उपलब्ध | 389 | ISQ2059285 | निर्वाचक का नाम : धनराज दागोडे<br>पिता का नाम: मुकेश दागोडे<br>गृह संख्या : 94<br>उम्र : 20 लिंग : पुरुष  | फोटो उपलब्ध | 390 | GYX0361279 | निर्वाचक का नाम : नन्या<br>पिता का नाम: छज्जु<br>गृह संख्या : 95<br>उम्र : 70 लिंग : पुरुष                   | फोटो उपलब्ध |

|     |            |   |             |     |            |   |             |     |            |  |             |
|-----|------------|---|-------------|-----|------------|---|-------------|-----|------------|--|-------------|
| 391 | GYX0361287 | निर्वाचक का नाम : रूखाबाई<br>पति का नाम: नन्या<br>गृह संख्या : 95<br>उम्र : 65 लिंग : महिला                 | फोटो उपलब्ध | 392 | GYX1514397 | निर्वाचक का नाम : नन्दराम<br>पिता का नाम: नन्या<br>गृह संख्या : 95<br>उम्र : 46 लिंग : पुरुष                | फोटो उपलब्ध | 393 | ISQ0490300 | निर्वाचक का नाम : चंदु<br>पिता का नाम: नन्नु<br>गृह संख्या : 95<br>उम्र : 42 लिंग : पुरुष                | फोटो उपलब्ध |
| 394 | ISQ1787381 | निर्वाचक का नाम : सुरेश<br>पिता का नाम: नन्नु<br>गृह संख्या : 95<br>उम्र : 42 लिंग : पुरुष                  | फोटो उपलब्ध | 395 | ISQ0490458 | निर्वाचक का नाम : गंगा बाई<br>पति का नाम: चंदु<br>गृह संख्या : 95<br>उम्र : 39 लिंग : महिला                 | फोटो उपलब्ध | 396 | ISQ0490318 | निर्वाचक का नाम : अर्जुन<br>पिता का नाम: नन्नु<br>गृह संख्या : 95<br>उम्र : 36 लिंग : पुरुष              | फोटो उपलब्ध |
| 397 | ISQ0490326 | निर्वाचक का नाम : बस्कर<br>पति का नाम: अर्जुन<br>गृह संख्या : 95<br>उम्र : 34 लिंग : महिला                  | फोटो उपलब्ध | 398 | ISQ1786763 | निर्वाचक का नाम : भारती बाई<br>पति का नाम: सुरेश<br>गृह संख्या : 95<br>उम्र : 34 लिंग : महिला               | फोटो उपलब्ध | 399 | ISQ2059400 | निर्वाचक का नाम : पिकी गायगवाल<br>पिता का नाम: मोहन<br>गृह संख्या : 95<br>उम्र : 30 लिंग : महिला         | फोटो उपलब्ध |
| 400 | ISQ2058121 | निर्वाचक का नाम : गणेश गायगवाले<br>पिता का नाम: नन्नु गायगवाले<br>गृह संख्या : 95<br>उम्र : 27 लिंग : पुरुष | फोटो उपलब्ध | 401 | ISQ0882563 | निर्वाचक का नाम : मेहताब<br>पिता का नाम: कन्हैया<br>गृह संख्या : 96<br>उम्र : 59 लिंग : पुरुष               | फोटो उपलब्ध | 402 | ISQ0882571 | निर्वाचक का नाम : रेखाबाई<br>पति का नाम: मेहताब<br>गृह संख्या : 96<br>उम्र : 54 लिंग : महिला             | फोटो उपलब्ध |
| 403 | ISQ1787415 | निर्वाचक का नाम : जितेंद्र<br>पिता का नाम: मेहताब<br>गृह संख्या : 96<br>उम्र : 30 लिंग : पुरुष              | फोटो उपलब्ध | 404 | ISQ2126597 | निर्वाचक का नाम : ज्योति दागोडे<br>पति का नाम: जितेंद्र दागोडे<br>गृह संख्या : 96<br>उम्र : 19 लिंग : महिला | फोटो उपलब्ध | 405 | GYX1113307 | निर्वाचक का नाम : श्याम<br>पिता का नाम: चामटा<br>गृह संख्या : 97<br>उम्र : 52 लिंग : पुरुष               | फोटो उपलब्ध |
| 406 | ISQ0127134 | निर्वाचक का नाम : मंजु<br>पिता का नाम: श्याम<br>गृह संख्या : 97<br>उम्र : 51 लिंग : पुरुष                   | फोटो उपलब्ध | 407 | ISQ0882589 | निर्वाचक का नाम : कालूसिंग<br>पिता का नाम: चामटा<br>गृह संख्या : 97<br>उम्र : 44 लिंग : पुरुष               | फोटो उपलब्ध | 408 | ISQ1834555 | निर्वाचक का नाम : रेखा<br>पति का नाम: कालू<br>गृह संख्या : 97<br>उम्र : 32 लिंग : महिला                  | फोटो उपलब्ध |
| 409 | ISQ1798982 | निर्वाचक का नाम : मनोज<br>पिता का नाम: श्याम<br>गृह संख्या : 97<br>उम्र : 24 लिंग : पुरुष                   | फोटो उपलब्ध | 410 | ISQ2104537 | निर्वाचक का नाम : संजु जवारे<br>पिता का नाम: श्याम जवारे<br>गृह संख्या : 97<br>उम्र : 22 लिंग : पुरुष       | फोटो उपलब्ध | 411 | GYX1113315 | निर्वाचक का नाम : रामलाल<br>पिता का नाम: दौला<br>गृह संख्या : 99<br>उम्र : 55 लिंग : पुरुष               | फोटो उपलब्ध |
| 412 | GYX0361295 | निर्वाचक का नाम : शांताबाई<br>पति का नाम: रामलाल<br>गृह संख्या : 99<br>उम्र : 52 लिंग : महिला               | फोटो उपलब्ध | 413 | GYX1260314 | निर्वाचक का नाम : दीपक<br>पिता का नाम: रामलाल<br>गृह संख्या : 99<br>उम्र : 41 लिंग : पुरुष                  | फोटो उपलब्ध | 414 | GYX1260322 | निर्वाचक का नाम : सेवन्तीबाई<br>पति का नाम: दीपक<br>गृह संख्या : 99<br>उम्र : 40 लिंग : महिला            | फोटो उपलब्ध |
| 415 | ISQ0291302 | निर्वाचक का नाम : ओमकार<br>पिता का नाम: रामलाल<br>गृह संख्या : 99<br>उम्र : 36 लिंग : पुरुष                 | फोटो उपलब्ध | 416 | ISQ0291294 | निर्वाचक का नाम : काजल<br>पति का नाम: ओमकार<br>गृह संख्या : 99<br>उम्र : 35 लिंग : महिला                    | फोटो उपलब्ध | 417 | GYX1261494 | निर्वाचक का नाम : जमन<br>पति का नाम: राजाराम<br>गृह संख्या : 102<br>उम्र : 72 लिंग : महिला               | फोटो उपलब्ध |
| 418 | GYX1261619 | निर्वाचक का नाम : बद्री<br>पिता का नाम: राजाराम<br>गृह संख्या : 102<br>उम्र : 55 लिंग : पुरुष               | फोटो उपलब्ध | 419 | GYX1261601 | निर्वाचक का नाम : सकुनबाई<br>पति का नाम: बद्रीलाल<br>गृह संख्या : 102<br>उम्र : 46 लिंग : महिला             | फोटो उपलब्ध | 420 | ISQ1725068 | निर्वाचक का नाम : रंजना जवारे<br>पिता का नाम: अंगुरी जवारे<br>गृह संख्या : 102<br>उम्र : 24 लिंग : महिला | फोटो उपलब्ध |

|     |            |   |     |            |   |     |            |   |
|-----|------------|---|-----|------------|---|-----|------------|---|
| 421 | GYX1261056 | निर्वाचक का नाम : तुलसी राम<br>पिता का नाम: बालिया<br>गृह संख्या : 103<br>उम्र : 65 लिंग : पुरुष          | 422 | GYX1113323 | निर्वाचक का नाम : मच्छन्दर<br>पिता का नाम: तुलसीराम<br>गृह संख्या : 103<br>उम्र : 45 लिंग : पुरुष         | 423 | GYX1260918 | निर्वाचक का नाम : फुन्दाबाई<br>पति का नाम: मच्छिन्दर<br>गृह संख्या : 103<br>उम्र : 45 लिंग : महिला        |
| 424 | ISQ0662940 | निर्वाचक का नाम : मुकेश<br>पिता का नाम: तुलसीराम<br>गृह संख्या : 103<br>उम्र : 35 लिंग : पुरुष            | 425 | ISQ2159150 | निर्वाचक का नाम : वन्दना जवारे<br>पति का नाम: सियाराम जवारे<br>गृह संख्या : 103<br>उम्र : 27 लिंग : महिला | 426 | ISQ1799055 | निर्वाचक का नाम : सियाराम जवारे<br>पिता का नाम: मच्छिंद्र<br>गृह संख्या : 103<br>उम्र : 26 लिंग : पुरुष   |
| 427 | GYX0361345 | निर्वाचक का नाम : गुलाब<br>पिता का नाम: बालिया<br>गृह संख्या : 104<br>उम्र : 55 लिंग : पुरुष              | 428 | GYX0361352 | निर्वाचक का नाम : उमिलर्ला<br>पति का नाम: गुलाब<br>गृह संख्या : 104<br>उम्र : 52 लिंग : महिला             | 429 | GYX1261809 | निर्वाचक का नाम : प्रकाश<br>पिता का नाम: गुलाब<br>गृह संख्या : 104<br>उम्र : 42 लिंग : पुरुष              |
| 430 | GYX1466259 | निर्वाचक का नाम : किरण<br>पति का नाम: प्रकाश<br>गृह संख्या : 104<br>उम्र : 39 लिंग : महिला                | 431 | ISQ0662627 | निर्वाचक का नाम : रूखडिया<br>पिता का नाम: गुलाब<br>गृह संख्या : 104<br>उम्र : 31 लिंग : पुरुष             | 432 | ISQ1797182 | निर्वाचक का नाम : संगीता जावरे<br>पति का नाम: रुखाडिया<br>गृह संख्या : 104<br>उम्र : 22 लिंग : महिला      |
| 433 | ISQ2042398 | निर्वाचक का नाम : विष्णु जवारे<br>पिता का नाम: प्रकाश जवारे<br>गृह संख्या : 104<br>उम्र : 21 लिंग : पुरुष | 434 | GYX0361360 | निर्वाचक का नाम : चेताराम<br>पिता का नाम: बालिया<br>गृह संख्या : 105<br>उम्र : 62 लिंग : पुरुष            | 435 | GYX0361378 | निर्वाचक का नाम : मंगली<br>पति का नाम: चेताराम<br>गृह संख्या : 105<br>उम्र : 50 लिंग : महिला              |
| 436 | ISQ1424365 | निर्वाचक का नाम : मनीष<br>पिता का नाम: चेताराम<br>गृह संख्या : 105<br>उम्र : 25 लिंग : पुरुष              | 437 | ISQ2100196 | निर्वाचक का नाम : लाली जवारे<br>पति का नाम: मनीष जवारे<br>गृह संख्या : 105<br>उम्र : 25 लिंग : महिला      | 438 | ISQ2062164 | निर्वाचक का नाम : प्रेम जवारे<br>पिता का नाम: चेताराम जवारे<br>गृह संख्या : 105<br>उम्र : 22 लिंग : पुरुष |
| 439 | GYX0361386 | निर्वाचक का नाम : रामसिंह<br>पिता का नाम: नवल्या<br>गृह संख्या : 106<br>उम्र : 78 लिंग : पुरुष            | 440 | GYX0361394 | निर्वाचक का नाम : बुधी<br>पति का नाम: रामसिंह<br>गृह संख्या : 106<br>उम्र : 75 लिंग : महिला               | 441 | ISQ0174268 | निर्वाचक का नाम : दिलीप<br>पिता का नाम: रामसिंह<br>गृह संख्या : 106<br>उम्र : 47 लिंग : पुरुष             |
| 442 | ISQ0882597 | निर्वाचक का नाम : राजू<br>पिता का नाम: रामसिंह<br>गृह संख्या : 106<br>उम्र : 44 लिंग : पुरुष              | 443 | ISQ2020196 | निर्वाचक का नाम : सुगना बाई जावरे<br>पति का नाम: राजू जावरे<br>गृह संख्या : 106<br>उम्र : 28 लिंग : महिला | 444 | GYX0361469 | निर्वाचक का नाम : अनिता<br>पति का नाम: मेताब<br>गृह संख्या : 108<br>उम्र : 55 लिंग : महिला                |
| 445 | GYX1261759 | निर्वाचक का नाम : दुर्गा बाई<br>पति का नाम: हेमराज<br>गृह संख्या : 108<br>उम्र : 39 लिंग : महिला          | 446 | GYX1466200 | निर्वाचक का नाम : हेमराज<br>पिता का नाम: मेहताब<br>गृह संख्या : 108<br>उम्र : 37 लिंग : पुरुष             | 447 | ISQ0030775 | निर्वाचक का नाम : सुमन<br>पति का नाम: सेवकराम<br>गृह संख्या : 108<br>उम्र : 37 लिंग : महिला               |
| 448 | ISQ0203968 | निर्वाचक का नाम : सेवकराम<br>पिता का नाम: मेहताब<br>गृह संख्या : 108<br>उम्र : 35 लिंग : पुरुष            | 449 | ISQ1111616 | निर्वाचक का नाम : शिवराज<br>पिता का नाम: मेहताब<br>गृह संख्या : 108<br>उम्र : 29 लिंग : पुरुष             | 450 | ISQ1813500 | निर्वाचक का नाम : नंदकिशोर<br>पिता का नाम: मेहताब<br>गृह संख्या : 108<br>उम्र : 29 लिंग : पुरुष           |

|     |            |  |     |            |   |     |            |  |
|-----|------------|--|-----|------------|---|-----|------------|--|
| 451 | ISQ1810548 | निर्वाचक का नाम : मनीषा<br>पिता का नाम: मेहताब<br>गृह संख्या : 108<br>उम्र : 25 लिंग : महिला             | 452 | ISQ2131316 | निर्वाचक का नाम : सदाशिव राठौड़<br>पिता का नाम: हेमराज राठौड़<br>गृह संख्या : 108<br>उम्र : 20 लिंग : पुरुष | 453 | GYX0361477 | निर्वाचक का नाम : नारायण<br>पिता का नाम: कोगा<br>गृह संख्या : 110<br>उम्र : 55 लिंग : पुरुष          |
| 454 | GYX0361485 | निर्वाचक का नाम : उषा<br>पति का नाम: नारायण<br>गृह संख्या : 110<br>उम्र : 52 लिंग : महिला                | 455 | GYX1466176 | निर्वाचक का नाम : अरविंद<br>पिता का नाम: नारायण<br>गृह संख्या : 110<br>उम्र : 38 लिंग : पुरुष               | 456 | ISQ0882613 | निर्वाचक का नाम : सोनु<br>पति का नाम: अरविन्द<br>गृह संख्या : 110<br>उम्र : 36 लिंग : महिला          |
| 457 | ISQ0882621 | निर्वाचक का नाम : राहुल<br>पिता का नाम: नारायण<br>गृह संख्या : 110<br>उम्र : 35 लिंग : पुरुष             | 458 | ISQ0662965 | निर्वाचक का नाम : रानु<br>पिता का नाम: नारायण<br>गृह संख्या : 110<br>उम्र : 31 लिंग : महिला                 | 459 | ISQ1784768 | निर्वाचक का नाम : रीना राठौड़<br>पति का नाम: राहुल<br>गृह संख्या : 110<br>उम्र : 25 लिंग : महिला     |
| 460 | GYX1261049 | निर्वाचक का नाम : चरण<br>पिता का नाम: कालू<br>गृह संख्या : 112<br>उम्र : 49 लिंग : पुरुष                 | 461 | ISQ1787522 | निर्वाचक का नाम : जीवन<br>पिता का नाम: चरण<br>गृह संख्या : 112<br>उम्र : 30 लिंग : पुरुष                    | 462 | ISQ2100055 | निर्वाचक का नाम : लाछा राठौर<br>पति का नाम: जीवन राठौर<br>गृह संख्या : 112<br>उम्र : 27 लिंग : महिला |
| 463 | ISQ2100139 | निर्वाचक का नाम : रुख्मिणी राठौर<br>पति का नाम: शिवन राठौर<br>गृह संख्या : 112<br>उम्र : 27 लिंग : महिला | 464 | ISQ1782945 | निर्वाचक का नाम : शिवन<br>पिता का नाम: चरण<br>गृह संख्या : 112<br>उम्र : 24 लिंग : पुरुष                    | 465 | ISQ1787506 | निर्वाचक का नाम : शीमा<br>पिता का नाम: चरण<br>गृह संख्या : 112<br>उम्र : 24 लिंग : महिला             |
| 466 | GYX1261031 | निर्वाचक का नाम : देवकाबाई<br>पति का नाम: चरण<br>गृह संख्या : 112/क<br>उम्र : 45 लिंग : महिला            | 467 | GYX0361493 | निर्वाचक का नाम : पुरण<br>पिता का नाम: कालू<br>गृह संख्या : 113<br>उम्र : 51 लिंग : पुरुष                   | 468 | GYX0361501 | निर्वाचक का नाम : सागर<br>पति का नाम: पूरण<br>गृह संख्या : 113<br>उम्र : 49 लिंग : महिला             |
| 469 | ISQ0968396 | निर्वाचक का नाम : राजेश<br>पिता का नाम: पूरण<br>गृह संख्या : 113<br>उम्र : 33 लिंग : पुरुष               | 470 | ISQ0989160 | निर्वाचक का नाम : लक्ष्मी<br>पति का नाम: राजेश<br>गृह संख्या : 113<br>उम्र : 33 लिंग : महिला                | 471 | ISQ0662973 | निर्वाचक का नाम : राकेश<br>पिता का नाम: पूरण<br>गृह संख्या : 113<br>उम्र : 31 लिंग : पुरुष           |
| 472 | ISQ1786706 | निर्वाचक का नाम : सीमा<br>पति का नाम: राकेश<br>गृह संख्या : 113<br>उम्र : 29 लिंग : महिला                | 473 | GYX0361519 | निर्वाचक का नाम : भीमा<br>पिता का नाम: कालू<br>गृह संख्या : 114<br>उम्र : 53 लिंग : पुरुष                   | 474 | ISQ0291344 | निर्वाचक का नाम : सुनिल<br>पिता का नाम: भीमा<br>गृह संख्या : 114<br>उम्र : 36 लिंग : पुरुष           |
| 475 | ISQ0291336 | निर्वाचक का नाम : अनिल<br>पिता का नाम: भीमा<br>गृह संख्या : 114<br>उम्र : 35 लिंग : पुरुष                | 476 | ISQ0291328 | निर्वाचक का नाम : नीमा<br>पिता का नाम: भीमा<br>गृह संख्या : 114<br>उम्र : 33 लिंग : महिला                   | 477 | ISQ1156520 | निर्वाचक का नाम : गायत्री<br>पति का नाम: सुनिल<br>गृह संख्या : 114<br>उम्र : 30 लिंग : महिला         |
| 478 | GYX1113364 | निर्वाचक का नाम : खीमा<br>पिता का नाम: कालू<br>गृह संख्या : 115<br>उम्र : 56 लिंग : पुरुष                | 479 | GYX0361535 | निर्वाचक का नाम : सन्तोषबाई<br>पति का नाम: खीमा<br>गृह संख्या : 115<br>उम्र : 52 लिंग : महिला               | 480 | ISQ0030783 | निर्वाचक का नाम : राजकुमार<br>पिता का नाम: खीमा<br>गृह संख्या : 115<br>उम्र : 35 लिंग : पुरुष        |

|     |            |  |     |            |  |     |            |  |
|-----|------------|--|-----|------------|--|-----|------------|--|
| 481 | ISQ0490334 | निर्वाचक का नाम : चमाडी<br>पति का नाम: खीमा<br>गृह संख्या : 115<br>उम्र : 34 लिंग : महिला                | 482 | ISQ0989178 | निर्वाचक का नाम : माया<br>पति का नाम: राजकुमार<br>गृह संख्या : 115<br>उम्र : 33 लिंग : महिला             | 483 | ISQ2057024 | निर्वाचक का नाम : लता राठौड़<br>पिता का नाम: खिमा राठौड़<br>गृह संख्या : 115<br>उम्र : 28 लिंग : महिला |
| 484 | ISQ1798909 | निर्वाचक का नाम : पवन<br>पिता का नाम: खिमा<br>गृह संख्या : 115<br>उम्र : 24 लिंग : पुरुष                 | 485 | ISQ2057149 | निर्वाचक का नाम : विजय राठौड़<br>पिता का नाम: खीमा राठौड़<br>गृह संख्या : 115<br>उम्र : 22 लिंग : पुरुष  | 486 | GYX1113372 | निर्वाचक का नाम : रघु<br>पिता का नाम: कालू<br>गृह संख्या : 116<br>उम्र : 62 लिंग : पुरुष               |
| 487 | ISQ1663657 | निर्वाचक का नाम : पोमा<br>पति का नाम: रघु<br>गृह संख्या : 116<br>उम्र : 60 लिंग : महिला                  | 488 | GYX0361550 | निर्वाचक का नाम : सन्तोष<br>पिता का नाम: रघु<br>गृह संख्या : 116<br>उम्र : 48 लिंग : पुरुष               | 489 | ISQ0968404 | निर्वाचक का नाम : सुमन<br>पिता का नाम: रघु<br>गृह संख्या : 116<br>उम्र : 45 लिंग : महिला               |
| 490 | GYX1113380 | निर्वाचक का नाम : सकुबाई<br>पति का नाम: संतोष<br>गृह संख्या : 116<br>उम्र : 45 लिंग : महिला              | 491 | ISQ2055044 | निर्वाचक का नाम : राजा राठौड़<br>पिता का नाम: संतोष राठौड़<br>गृह संख्या : 116<br>उम्र : 26 लिंग : पुरुष | 492 | ISQ2054971 | निर्वाचक का नाम : आरती राठौड़<br>पति का नाम: राजा राठौड़<br>गृह संख्या : 116<br>उम्र : 24 लिंग : महिला |
| 493 | GYX0361568 | निर्वाचक का नाम : सवजी<br>पिता का नाम: कालू<br>गृह संख्या : 117<br>उम्र : 58 लिंग : पुरुष                | 494 | GYX0361576 | निर्वाचक का नाम : रूकमाबाई<br>पति का नाम: सवजी<br>गृह संख्या : 117<br>उम्र : 55 लिंग : महिला             | 495 | GYX0361584 | निर्वाचक का नाम : ईश्वर<br>पिता का नाम: सवजी<br>गृह संख्या : 117<br>उम्र : 48 लिंग : पुरुष             |
| 496 | ISQ0882639 | निर्वाचक का नाम : आरूणाबाई<br>पति का नाम: ईश्वर<br>गृह संख्या : 117<br>उम्र : 45 लिंग : महिला            | 497 | GYX1113398 | निर्वाचक का नाम : नानेश्वर<br>पिता का नाम: सवजी<br>गृह संख्या : 117<br>उम्र : 42 लिंग : पुरुष            | 498 | GYX1261783 | निर्वाचक का नाम : जिन्ताबाई<br>पति का नाम: नानेश्वर<br>गृह संख्या : 117<br>उम्र : 41 लिंग : महिला      |
| 499 | ISQ2197317 | निर्वाचक का नाम : चंचल राठौड़<br>पिता का नाम: ईश्वर राठौड़<br>गृह संख्या : 117<br>उम्र : 22 लिंग : महिला | 500 | GYX0361600 | निर्वाचक का नाम : पारो<br>पति का नाम: जोरा<br>गृह संख्या : 118<br>उम्र : 55 लिंग : महिला                 | 501 | ISQ0291062 | निर्वाचक का नाम : प्रमिला<br>पति का नाम: जगदीश<br>गृह संख्या : 118<br>उम्र : 42 लिंग : महिला           |
| 502 | ISQ0490342 | निर्वाचक का नाम : रणजीत<br>पिता का नाम: जोहरा<br>गृह संख्या : 118<br>उम्र : 40 लिंग : पुरुष              | 503 | ISQ0662981 | निर्वाचक का नाम : विजय<br>पिता का नाम: अर्जुन<br>गृह संख्या : 118<br>उम्र : 35 लिंग : पुरुष              | 504 | ISQ0662643 | निर्वाचक का नाम : गुरुमुखी<br>पति का नाम: विजय<br>गृह संख्या : 118<br>उम्र : 35 लिंग : महिला           |
| 505 | ISQ1820232 | निर्वाचक का नाम : रोशन<br>पिता का नाम: जोरा राठौर<br>गृह संख्या : 118<br>उम्र : 22 लिंग : पुरुष          | 506 | ISQ0490367 | निर्वाचक का नाम : सुगना बाई<br>पति का नाम: अनारसिंग<br>गृह संख्या : 119<br>उम्र : 79 लिंग : महिला        | 507 | GYX1113414 | निर्वाचक का नाम : भोन्दु<br>पिता का नाम: हीरा<br>गृह संख्या : 119<br>उम्र : 60 लिंग : पुरुष            |
| 508 | GYX1113422 | निर्वाचक का नाम : विध्या<br>पति का नाम: भोन्दु<br>गृह संख्या : 119<br>उम्र : 55 लिंग : महिला             | 509 | ISQ1369388 | निर्वाचक का नाम : अंजू<br>पति का नाम: राहुल<br>गृह संख्या : 119<br>उम्र : 32 लिंग : महिला                | 510 | ISQ1781699 | निर्वाचक का नाम : पवन<br>पिता का नाम: भोंदू राठौर<br>गृह संख्या : 119<br>उम्र : 23 लिंग : पुरुष        |

|     |            |   |             |     |            |   |             |     |            |   |             |
|-----|------------|---|-------------|-----|------------|---|-------------|-----|------------|---|-------------|
| 511 | GYX0361618 | निर्वाचक का नाम : मुन्ना<br>पिता का नाम: हीरा<br>गृह संख्या : 120<br>उम्र : 62 लिंग : पुरुष     | फोटो उपलब्ध | 512 | GYX1260090 | निर्वाचक का नाम : छुन्दी<br>पति का नाम: मून्ना<br>गृह संख्या : 120<br>उम्र : 60 लिंग : महिला  | फोटो उपलब्ध | 513 | GYX1260025 | निर्वाचक का नाम : यादव<br>पिता का नाम: मुन्ना<br>गृह संख्या : 120<br>उम्र : 41 लिंग : पुरुष     | फोटो उपलब्ध |
| 514 | GYX1260108 | निर्वाचक का नाम : अंगुरबाई<br>पति का नाम: यादव<br>गृह संख्या : 120<br>उम्र : 40 लिंग : महिला    | फोटो उपलब्ध | 515 | ISQ0203984 | निर्वाचक का नाम : भागीरथ<br>पिता का नाम: मुन्ना<br>गृह संख्या : 120<br>उम्र : 37 लिंग : पुरुष | फोटो उपलब्ध | 516 | ISQ1032283 | निर्वाचक का नाम : पिंकी<br>पति का नाम: भागीरथ<br>गृह संख्या : 120<br>उम्र : 37 लिंग : महिला     | फोटो उपलब्ध |
| 517 | GYX0361626 | निर्वाचक का नाम : धन्ना<br>पिता का नाम: जुलीया<br>गृह संख्या : 121<br>उम्र : 55 लिंग : पुरुष    | फोटो उपलब्ध | 518 | GYX0361634 | निर्वाचक का नाम : छुन्दी<br>पति का नाम: धन्ना<br>गृह संख्या : 121<br>उम्र : 52 लिंग : महिला   | फोटो उपलब्ध | 519 | ISQ0030791 | निर्वाचक का नाम : राजु<br>पिता का नाम: धनसिंग<br>गृह संख्या : 121<br>उम्र : 38 लिंग : पुरुष     | फोटो उपलब्ध |
| 520 | ISQ0030809 | निर्वाचक का नाम : मायाबाई<br>पति का नाम: राजु<br>गृह संख्या : 121<br>उम्र : 38 लिंग : महिला     | फोटो उपलब्ध | 521 | ISQ1468537 | निर्वाचक का नाम : राधा<br>पति का नाम: कृष्णा<br>गृह संख्या : 121<br>उम्र : 33 लिंग : महिला    | फोटो उपलब्ध | 522 | ISQ0490409 | निर्वाचक का नाम : कृष्णा<br>पिता का नाम: धनसिंग<br>गृह संख्या : 121<br>उम्र : 32 लिंग : पुरुष   | फोटो उपलब्ध |
| 523 | GYX0361642 | निर्वाचक का नाम : दैलसिंह<br>पिता का नाम: अमरसिंह<br>गृह संख्या : 122<br>उम्र : 70 लिंग : पुरुष | फोटो उपलब्ध | 524 | GYX0361659 | निर्वाचक का नाम : सतीबाई<br>पति का नाम: दैलसिंह<br>गृह संख्या : 122<br>उम्र : 68 लिंग : महिला | फोटो उपलब्ध | 525 | GYX1261528 | निर्वाचक का नाम : नवलसिंह<br>पिता का नाम: दैलसिंह<br>गृह संख्या : 122<br>उम्र : 41 लिंग : पुरुष | फोटो उपलब्ध |
| 526 | GYX1261569 | निर्वाचक का नाम : बबिताबाई<br>पति का नाम: नवलसिंग<br>गृह संख्या : 122<br>उम्र : 40 लिंग : महिला | फोटो उपलब्ध | 527 | ISQ0882654 | निर्वाचक का नाम : विष्णु<br>पिता का नाम: पूरन<br>गृह संख्या : 122<br>उम्र : 34 लिंग : पुरुष   | फोटो उपलब्ध | 528 | ISQ0882662 | निर्वाचक का नाम : विजय<br>पिता का नाम: देनसिंह<br>गृह संख्या : 122<br>उम्र : 33 लिंग : पुरुष    | फोटो उपलब्ध |
| 529 | ISQ1146869 | निर्वाचक का नाम : कविताबाई<br>पति का नाम: विजय<br>गृह संख्या : 122<br>उम्र : 31 लिंग : महिला    | फोटो उपलब्ध |     |            |   |             |     |            |   |             |

विधान सभा क्षेत्र की संख्या व नाम : 181-भीकनगांव  
घटक I - परिवर्धन सूची 1 (23-12-2025 से 21-02-2026 तक)

|  |   |            |   |   |            |
|--|---|------------|---|---|------------|
| 530  | 1 | ISQ2211076 | 531   | 1 | ISQ2211100 |
| निर्वाचक का नाम : बंटी असलकार<br>पिता का नाम: रमेश असलकार<br>गृह संख्या : 52<br>उम्र : 20 लिंग : पुरुष |   |            | निर्वाचक का नाम : विमल गोलकर<br>पिता का नाम: नन्दराम गोलकर<br>गृह संख्या : 27<br>उम्र : 19 लिंग : पुरुष |   |            |
| फोटो उपलब्ध  |   |            | फोटो उपलब्ध   |   |            |

| निर्वाचकों का विवरण :  |                              |                             |  |       |            |     |     |
|--|------------------------------|-----------------------------|--|-------|------------|-----|-----|
| A) मतदाताओं की संख्या :                                      |                              |                             |  |       |            |     |     |
|  | नामावली का प्रकार            | निर्वाचक नामावली की पहचान : | मतदाताओं की संख्या :   |       |            |     |     |
|  |                              |                             | पुरुष  | महिला | तृतीय लिंग | कुल |     |
| I  | मूल                          | मूल नामावली                 | विशेष गहन पुनरीक्षण 2026 की मूल नामावली एवं समस्त अनुपूरकों को एकीकृत कर | 284   | 245        | 0   | 529 |
| II   | घटक I - परिवर्धन सूची        | पूरक 1                      | विशेष गहन पुनरीक्षण - 2026   | 2     | 0          | 0   | 2   |
| III  | घटक II - विलोपन सूची         | पूरक 1                      | विशेष गहन पुनरीक्षण - 2026   | 0     | 0          | 0   | 0   |
| IV   | लिंग में संशोधन के कारण अंतर |                             |  | 0     | 0          | 0   | 0   |
| पुनरीक्षण के बाद इस नामावली में शुद्ध निर्वाचक (I+II-III+IV) |                              |                             |  | 286   | 245        | 0   | 531 |
| B) संशोधनों की संख्या :                                      |                              |                             |  |       |            |     |     |
| नामावली का प्रकार  | निर्वाचक नामावली की पहचान :  |                             | संशोधनों की संख्या :   |       |            |     |     |
| पूरक 1   | विशेष गहन पुनरीक्षण - 2026   |                             | 2  |       |            |     |     |

निर्वाचक रजिस्ट्रीकरण अधिकारी द्वारा जारी

E-मृत्यु, S-स्थानांतरित, R-दोहरी प्रविष्टि, M-लापता, Q-अहर्ता नहीं