

## निर्वाचक नामावली 2026 S12 मध्य प्रदेश

|  |                          |   |       |            |     |                         |   |        |       |   |  |            |   |         |            |   |        |                |   |        |       |   |         |      |   |       |         |   |        |
|--|--------------------------|---|-------|------------|-----|-------------------------|---|--------|-------|---|--|------------|---|---------|------------|---|--------|----------------|---|--------|-------|---|---------|------|---|-------|---------|---|--------|
| विधान सभा क्षेत्र की संख्या, नाम व आरक्षण स्थिति : 181 - भीकनगांव (अ.ज.जा.)                                      |                          | भाग संख्या : : 210  |       |            |     |                         |   |        |       |   |  |            |   |         |            |   |        |                |   |        |       |   |         |      |   |       |         |   |        |
| संसदीय निर्वाचन क्षेत्र की संख्या, नाम व आरक्षण स्थिति, जिसमें विधान सभा निर्वाचन क्षेत्र स्थित है : 28 - खण्डवा |                          |   |       |            |     |                         |   |        |       |   |  |            |   |         |            |   |        |                |   |        |       |   |         |      |   |       |         |   |        |
| <b>1. पुनरीक्षण का विवरण</b>   |                          |   |       |            |     |                         |   |        |       |   |  |            |   |         |            |   |        |                |   |        |       |   |         |      |   |       |         |   |        |
| पुनरीक्षण का वर्ष :  | 2026                     | <b>निर्वाचक नामावली की पहचान :</b>  |       |            |     |                         |   |        |       |   |  |            |   |         |            |   |        |                |   |        |       |   |         |      |   |       |         |   |        |
| अर्हता तिथि :  | 01-01-2026               | विशेष गहन पुनरीक्षण 2026 की मूल नामावली एवं समस्त अनुपूरकों को एकीकृत कर  |       |            |     |                         |   |        |       |   |  |            |   |         |            |   |        |                |   |        |       |   |         |      |   |       |         |   |        |
| पुनरीक्षण का स्वरूप :  | विशेष गहन पुनरीक्षण 2026 |   |       |            |     |                         |   |        |       |   |  |            |   |         |            |   |        |                |   |        |       |   |         |      |   |       |         |   |        |
| प्रकाशन की तिथि :  | 21-02-2026               |   |       |            |     |                         |   |        |       |   |  |            |   |         |            |   |        |                |   |        |       |   |         |      |   |       |         |   |        |
| <b>2. भाग व मतदान क्षेत्र का विवरण :</b>   |                          |   |       |            |     |                         |   |        |       |   |  |            |   |         |            |   |        |                |   |        |       |   |         |      |   |       |         |   |        |
| भाग में आने वाले अनुभागों की संख्या और नाम :   |                          |   |       |            |     |                         |   |        |       |   |  |            |   |         |            |   |        |                |   |        |       |   |         |      |   |       |         |   |        |
| 1-ग्राम-मिटावल   |                          | <table style="width: 100%; border-collapse: collapse;"> <tr> <td style="width: 60%;">मुख्य शहर / मुख्य ग्राम</td> <td style="width: 20%;">:</td> <td style="width: 20%;">मिटावल</td> </tr> <tr> <td>वार्ड</td> <td>:</td> <td></td> </tr> <tr> <td>पोस्ट ऑफिस</td> <td>:</td> <td>झिरन्या</td> </tr> <tr> <td>पुलिस थाना</td> <td>:</td> <td>चैनपुर</td> </tr> <tr> <td>स्थानीय संस्था</td> <td>:</td> <td>मिटावल</td> </tr> <tr> <td>ब्लॉक</td> <td>:</td> <td>झिरन्या</td> </tr> <tr> <td>जिला</td> <td>:</td> <td>खरगोन</td> </tr> <tr> <td>पिन कोड</td> <td>:</td> <td>451332</td> </tr> </table> |       |            |     | मुख्य शहर / मुख्य ग्राम | : | मिटावल | वार्ड | : |  | पोस्ट ऑफिस | : | झिरन्या | पुलिस थाना | : | चैनपुर | स्थानीय संस्था | : | मिटावल | ब्लॉक | : | झिरन्या | जिला | : | खरगोन | पिन कोड | : | 451332 |
| मुख्य शहर / मुख्य ग्राम  | :                        | मिटावल  |       |            |     |                         |   |        |       |   |  |            |   |         |            |   |        |                |   |        |       |   |         |      |   |       |         |   |        |
| वार्ड  | :                        |   |       |            |     |                         |   |        |       |   |  |            |   |         |            |   |        |                |   |        |       |   |         |      |   |       |         |   |        |
| पोस्ट ऑफिस   | :                        | झिरन्या   |       |            |     |                         |   |        |       |   |  |            |   |         |            |   |        |                |   |        |       |   |         |      |   |       |         |   |        |
| पुलिस थाना   | :                        | चैनपुर  |       |            |     |                         |   |        |       |   |  |            |   |         |            |   |        |                |   |        |       |   |         |      |   |       |         |   |        |
| स्थानीय संस्था   | :                        | मिटावल  |       |            |     |                         |   |        |       |   |  |            |   |         |            |   |        |                |   |        |       |   |         |      |   |       |         |   |        |
| ब्लॉक  | :                        | झिरन्या   |       |            |     |                         |   |        |       |   |  |            |   |         |            |   |        |                |   |        |       |   |         |      |   |       |         |   |        |
| जिला   | :                        | खरगोन   |       |            |     |                         |   |        |       |   |  |            |   |         |            |   |        |                |   |        |       |   |         |      |   |       |         |   |        |
| पिन कोड  | :                        | 451332  |       |            |     |                         |   |        |       |   |  |            |   |         |            |   |        |                |   |        |       |   |         |      |   |       |         |   |        |
| <b>3. मतदान केंद्र का विवरण</b>  |                          |   |       |            |     |                         |   |        |       |   |  |            |   |         |            |   |        |                |   |        |       |   |         |      |   |       |         |   |        |
| मतदान केंद्र की संख्या व नाम :   |                          | मतदान केन्द्र की विशेष हैसियत<br>(पुरुष/महिला/सामान्य) :  |       | सामान्य    |     |                         |   |        |       |   |  |            |   |         |            |   |        |                |   |        |       |   |         |      |   |       |         |   |        |
| 210 - मिटावल   |                          | इस मतदान क्षेत्र के सहायक<br>(ऑक्जिलियरी) मतदान केन्द्रों की संख्या :   |       | 0          |     |                         |   |        |       |   |  |            |   |         |            |   |        |                |   |        |       |   |         |      |   |       |         |   |        |
| मतदान केंद्र का भवन व पता :  |                          |   |       |            |     |                         |   |        |       |   |  |            |   |         |            |   |        |                |   |        |       |   |         |      |   |       |         |   |        |
| प्रा.वि. भवन मिटावल  |                          |   |       |            |     |                         |   |        |       |   |  |            |   |         |            |   |        |                |   |        |       |   |         |      |   |       |         |   |        |
| <b>4. मतदाताओं की संख्या :</b>   |                          |   |       |            |     |                         |   |        |       |   |  |            |   |         |            |   |        |                |   |        |       |   |         |      |   |       |         |   |        |
| आरंभिक क्रम  | अंतिम क्रम               | मतदाताओं की संख्या  |       |            |     |                         |   |        |       |   |  |            |   |         |            |   |        |                |   |        |       |   |         |      |   |       |         |   |        |
| संख्या   | संख्या                   | पुरुष   | महिला | तृतीय लिंग | कुल |                         |   |        |       |   |  |            |   |         |            |   |        |                |   |        |       |   |         |      |   |       |         |   |        |
| 1  | 896                      | 461   | 434   | 0          | 895 |                         |   |        |       |   |  |            |   |         |            |   |        |                |   |        |       |   |         |      |   |       |         |   |        |

निर्वाचक रजिस्ट्रीकरण अधिकारी द्वारा जारी

Nazri Naksha

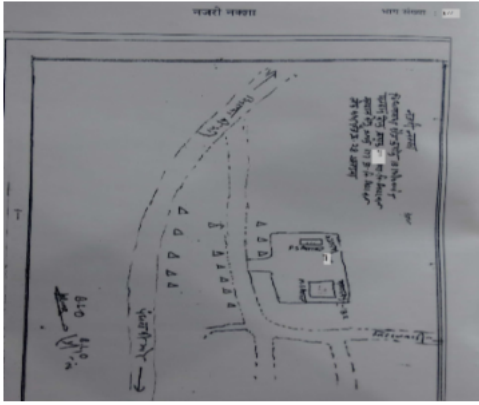

Google Map View



Polling Station Building Front View



मतदान केंद्र के सामने का फ़ोटो



Cad View

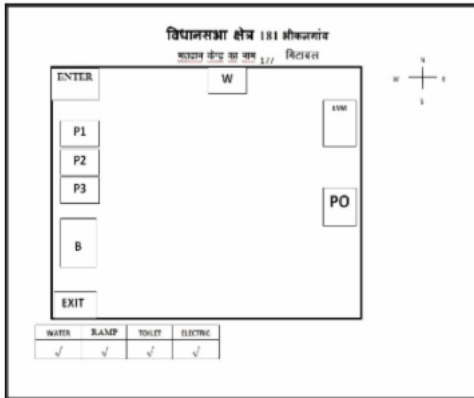

Key MAP View



|    |            |   |             |    |            |  |             |    |            |   |             |
|----|------------|---|-------------|----|------------|--|-------------|----|------------|---|-------------|
| 1  | ISQ2199628 | निर्वाचक का नाम : लालचंद्र पगारे<br>पिता का नाम: आशाराम पगारे<br>गृह संख्या : 1<br>उम्र : 33 लिंग : पुरुष | फोटो उपलब्ध | 2  | ISQ1058627 | निर्वाचक का नाम : कृष्णपाल<br>पिता का नाम: शिवनारायण<br>गृह संख्या : 10<br>उम्र : 31 लिंग : पुरुष              | फोटो उपलब्ध | 3  | ISQ1058668 | निर्वाचक का नाम : देवेन्द्र<br>पिता का नाम: शिवनारायण<br>गृह संख्या : 10<br>उम्र : 30 लिंग : पुरुष          | फोटो उपलब्ध |
| 4  | ISQ1381599 | निर्वाचक का नाम : सुनिता चैत्राम भिल<br>पति का नाम: चैतराम<br>गृह संख्या : 56<br>उम्र : 51 लिंग : महिला   | फोटो उपलब्ध | 5  | ISQ1028232 | निर्वाचक का नाम : जितेन्द्र<br>पिता का नाम: बंडु<br>गृह संख्या : 89<br>उम्र : 36 लिंग : पुरुष                  | फोटो उपलब्ध | 6  | ISQ1742204 | निर्वाचक का नाम : सुनीता<br>पति का नाम: जितेन्द्र<br>गृह संख्या : 89<br>उम्र : 33 लिंग : महिला              | फोटो उपलब्ध |
| 7  | ISQ1028323 | निर्वाचक का नाम : किरण बाई<br>पति का नाम: नरेन्द्र<br>गृह संख्या : 106<br>उम्र : 43 लिंग : महिला          | फोटो उपलब्ध | 8  | ISQ1028315 | निर्वाचक का नाम : क्रान्ती बाई<br>पति का नाम: शांतिलाल<br>गृह संख्या : 106<br>उम्र : 33 लिंग : महिला           | फोटो उपलब्ध | 9  | ISQ1059005 | निर्वाचक का नाम : बसु<br>पिता का नाम: कडवा<br>गृह संख्या : 106<br>उम्र : 32 लिंग : महिला                    | फोटो उपलब्ध |
| 10 | ISQ1462464 | निर्वाचक का नाम : गणेश<br>पिता का नाम: कडवा<br>गृह संख्या : 106<br>उम्र : 25 लिंग : पुरुष                 | फोटो उपलब्ध | 11 | ISQ1058924 | निर्वाचक का नाम : श्याम<br>पिता का नाम: बलिराम<br>गृह संख्या : 116<br>उम्र : 30 लिंग : पुरुष                   | फोटो उपलब्ध | 12 | ISQ1028273 | निर्वाचक का नाम : जितेन्द्र<br>पिता का नाम: अमर<br>गृह संख्या : 117<br>उम्र : 30 लिंग : पुरुष               | फोटो उपलब्ध |
| 13 | ISQ1773738 | निर्वाचक का नाम : मंजुला तंवर<br>पति का नाम: जितेन्द्र<br>गृह संख्या : 117<br>उम्र : 26 लिंग : महिला      | फोटो उपलब्ध | 14 | ISQ1058882 | निर्वाचक का नाम : मनोहर<br>पिता का नाम: दुलीचंद<br>गृह संख्या : 119<br>उम्र : 52 लिंग : पुरुष                  | फोटो उपलब्ध | 15 | ISQ1058593 | निर्वाचक का नाम : गब्बर<br>पिता का नाम: गंगाराम<br>गृह संख्या : 127/2<br>उम्र : 65 लिंग : पुरुष             | फोटो उपलब्ध |
| 16 | ISQ1058601 | निर्वाचक का नाम : गोपीबाई<br>पति का नाम: गब्बर<br>गृह संख्या : 127/2<br>उम्र : 62 लिंग : महिला            | फोटो उपलब्ध | 17 | ISQ1058619 | निर्वाचक का नाम : महेश<br>पिता का नाम: गब्बर<br>गृह संख्या : 127/2<br>उम्र : 32 लिंग : पुरुष                   | फोटो उपलब्ध | 18 | ISQ1058817 | निर्वाचक का नाम : धर्मेन्द्र<br>पिता का नाम: शंकर<br>गृह संख्या : 130<br>उम्र : 30 लिंग : पुरुष             | फोटो उपलब्ध |
| 19 | ISQ1474865 | निर्वाचक का नाम : पूजा<br>पति का नाम: धर्मेन्द्र<br>गृह संख्या : 130<br>उम्र : 30 लिंग : महिला            | फोटो उपलब्ध | 20 | ISQ1058718 | निर्वाचक का नाम : जीवनलाल<br>पिता का नाम: भागीरथ<br>गृह संख्या : 131<br>उम्र : 49 लिंग : पुरुष                 | फोटो उपलब्ध | 21 | ISQ1058874 | निर्वाचक का नाम : रजत<br>पिता का नाम: दिनेश<br>गृह संख्या : 141<br>उम्र : 30 लिंग : पुरुष                   | फोटो उपलब्ध |
| 22 | ISQ1058742 | निर्वाचक का नाम : शाहरूख<br>पिता का नाम: शेख अजित<br>गृह संख्या : 143<br>उम्र : 30 लिंग : पुरुष           | फोटो उपलब्ध | 23 | ISQ1058932 | निर्वाचक का नाम : मोनिका<br>पति का नाम: अभिषेक<br>गृह संख्या : 156<br>उम्र : 39 लिंग : महिला                   | फोटो उपलब्ध | 24 | ISQ1058908 | निर्वाचक का नाम : धर्मेन्द्र पगारे<br>पिता का नाम: कडवा पगारे<br>गृह संख्या : 162<br>उम्र : 36 लिंग : पुरुष | फोटो उपलब्ध |
| 25 | ISQ1058999 | निर्वाचक का नाम : रश्मि पगारे<br>पति का नाम: महेन्द्र पगारे<br>गृह संख्या : 162<br>उम्र : 30 लिंग : महिला | फोटो उपलब्ध | 26 | ISQ1185933 | निर्वाचक का नाम : शिवानीबाई<br>पति का नाम: धर्मेन्द्र<br>गृह संख्या : 162<br>उम्र : 28 लिंग : महिला            | फोटो उपलब्ध | 27 | ISQ1058726 | निर्वाचक का नाम : मुकेश<br>पिता का नाम: कालु<br>गृह संख्या : 163<br>उम्र : 32 लिंग : पुरुष                  | फोटो उपलब्ध |
| 28 | ISQ1633619 | निर्वाचक का नाम : शिवकन्या<br>पति का नाम: मुकेश<br>गृह संख्या : 163<br>उम्र : 25 लिंग : महिला             | फोटो उपलब्ध | S  | ISQ1360353 | निर्वाचक का नाम : कृष्णकांत पंगारडे<br>पिता का नाम: प्रवीण कुमार<br>गृह संख्या : 169<br>उम्र : 29 लिंग : पुरुष | फोटो उपलब्ध | 30 | GYX0828889 | निर्वाचक का नाम : भैयालाल मानिक<br>पिता का नाम: दयाराम<br>गृह संख्या : 173<br>उम्र : 58 लिंग : पुरुष        | फोटो उपलब्ध |

|    |            |  |             |    |            |   |             |    |            |   |             |
|----|------------|--|-------------|----|------------|---|-------------|----|------------|---|-------------|
| 31 | GYX0429530 | निर्वाचक का नाम : लोभीलाल ओसवाल<br>पिता का नाम: फुलचंद<br>गृह संख्या : 173<br>उम्र : 55 लिंग : पुरुष       | फोटो उपलब्ध | 32 | GYX0828897 | निर्वाचक का नाम : सुमन बाई मानिक<br>पति का नाम: भैयालाल<br>गृह संख्या : 173<br>उम्र : 55 लिंग : महिला     | फोटो उपलब्ध | 33 | GYX0429548 | निर्वाचक का नाम : गिरजाबाई ओसवाल<br>पति का नाम: लोभीलाल<br>गृह संख्या : 173<br>उम्र : 50 लिंग : महिला         | फोटो उपलब्ध |
| 34 | GYX1302132 | निर्वाचक का नाम : संजय<br>पिता का नाम: फूलचन्द्र<br>गृह संख्या : 173<br>उम्र : 43 लिंग : पुरुष             | फोटो उपलब्ध | 35 | ISQ0844605 | निर्वाचक का नाम : सुलोचनाबाई<br>पति का नाम: संजय<br>गृह संख्या : 173<br>उम्र : 38 लिंग : महिला            | फोटो उपलब्ध | 36 | ISQ0386110 | निर्वाचक का नाम : सुनिल<br>पिता का नाम: भैयालाल<br>गृह संख्या : 173<br>उम्र : 34 लिंग : पुरुष                 | फोटो उपलब्ध |
| 37 | ISQ1464981 | निर्वाचक का नाम : सपना ओसवाल<br>पति का नाम: मनोज ओसवाल<br>गृह संख्या : 173<br>उम्र : 34 लिंग : महिला       | फोटो उपलब्ध | 38 | ISQ0940312 | निर्वाचक का नाम : मनोज ओसवाल<br>पिता का नाम: लोभीलाल<br>गृह संख्या : 173<br>उम्र : 34 लिंग : पुरुष        | फोटो उपलब्ध | 39 | ISQ1462209 | निर्वाचक का नाम : उमा ओसवाल<br>पति का नाम: रितेश ओसवाल<br>गृह संख्या : 173<br>उम्र : 33 लिंग : महिला          | फोटो उपलब्ध |
| 40 | ISQ0386128 | निर्वाचक का नाम : करूणाबाई<br>पति का नाम: सुनिल<br>गृह संख्या : 173<br>उम्र : 32 लिंग : महिला              | फोटो उपलब्ध | 41 | ISQ1028331 | निर्वाचक का नाम : रितेश ओसवाल<br>पिता का नाम: लोभीलाल ओसवाल<br>गृह संख्या : 173<br>उम्र : 31 लिंग : पुरुष | फोटो उपलब्ध | 42 | ISQ1058973 | निर्वाचक का नाम : अनिल मानिक<br>पिता का नाम: भैयालाल<br>गृह संख्या : 173<br>उम्र : 30 लिंग : पुरुष            | फोटो उपलब्ध |
| 43 | ISQ1473693 | निर्वाचक का नाम : अर्चना ओसवाल<br>पिता का नाम: लोभीलाल ओसवाल<br>गृह संख्या : 173<br>उम्र : 27 लिंग : महिला | फोटो उपलब्ध | 44 | ISQ1471143 | निर्वाचक का नाम : अर्जुन<br>पिता का नाम: भैयालाल<br>गृह संख्या : 173<br>उम्र : 25 लिंग : पुरुष            | फोटो उपलब्ध | 45 | ISQ0308288 | निर्वाचक का नाम : नीरज<br>पिता का नाम: किशोरी<br>गृह संख्या : 176<br>उम्र : 35 लिंग : पुरुष                   | फोटो उपलब्ध |
| 46 | ISQ1999747 | निर्वाचक का नाम : सरिता तेजी<br>पति का नाम: नीरज तेजी<br>गृह संख्या : 176<br>उम्र : 33 लिंग : महिला        | फोटो उपलब्ध | 47 | ISQ0844613 | निर्वाचक का नाम : राहुल<br>पिता का नाम: मंशाराम<br>गृह संख्या : 178<br>उम्र : 36 लिंग : पुरुष             | फोटो उपलब्ध | 48 | GYX0429613 | निर्वाचक का नाम : कृपाराम कनाडे<br>पिता का नाम: फत्तु<br>गृह संख्या : 179<br>उम्र : 62 लिंग : पुरुष           | फोटो उपलब्ध |
| 49 | ISQ0940338 | निर्वाचक का नाम : नीमाबाई कनाडे<br>पति का नाम: कृपाराम<br>गृह संख्या : 179<br>उम्र : 44 लिंग : महिला       | फोटो उपलब्ध | 50 | ISQ1159698 | निर्वाचक का नाम : महेश कनाडे<br>पिता का नाम: कृपाराम<br>गृह संख्या : 179<br>उम्र : 30 लिंग : पुरुष        | फोटो उपलब्ध | 51 | ISQ1702802 | निर्वाचक का नाम : अनुप कनाडे<br>पिता का नाम: कृपाराम<br>गृह संख्या : 179<br>उम्र : 25 लिंग : पुरुष            | फोटो उपलब्ध |
| 52 | ISQ2072064 | निर्वाचक का नाम : आरती कनाडे<br>पति का नाम: महेश कनाडे<br>गृह संख्या : 179<br>उम्र : 20 लिंग : महिला       | फोटो उपलब्ध | 53 | ISQ1865146 | निर्वाचक का नाम : किशन ओसवाल<br>पिता का नाम: कन्हैया ओसवाल<br>गृह संख्या : 180<br>उम्र : 64 लिंग : पुरुष  | फोटो उपलब्ध | 54 | GYX0429621 | निर्वाचक का नाम : बृजलाल<br>पिता का नाम: देवराम<br>गृह संख्या : 180<br>उम्र : 50 लिंग : पुरुष                 | फोटो उपलब्ध |
| 55 | ISQ1148659 | निर्वाचक का नाम : जीवनबाई<br>पति का नाम: ब्रजलाल<br>गृह संख्या : 180<br>उम्र : 39 लिंग : महिला             | फोटो उपलब्ध | 56 | ISQ1865138 | निर्वाचक का नाम : जय ओसवाल<br>पिता का नाम: ब्रजलाल ओसवाल<br>गृह संख्या : 180<br>उम्र : 21 लिंग : पुरुष    | फोटो उपलब्ध | 57 | ISQ2126175 | निर्वाचक का नाम : विरेन्द्र ओसवाल<br>पिता का नाम: ब्रजलाल ओसवाल<br>गृह संख्या : 180<br>उम्र : 20 लिंग : पुरुष | फोटो उपलब्ध |
| 58 | GYX0429639 | निर्वाचक का नाम : अम्बालाल<br>पिता का नाम: देवराम<br>गृह संख्या : 181<br>उम्र : 65 लिंग : पुरुष            | फोटो उपलब्ध | 59 | GYX0429647 | निर्वाचक का नाम : रूखमणीबाई<br>पति का नाम: अम्बालाल<br>गृह संख्या : 181<br>उम्र : 60 लिंग : महिला         | फोटो उपलब्ध | 60 | ISQ0940353 | निर्वाचक का नाम : अजय<br>पिता का नाम: अम्बालाल<br>गृह संख्या : 181<br>उम्र : 45 लिंग : पुरुष                  | फोटो उपलब्ध |

|    |            |  |             |    |            |  |             |    |            |  |             |
|----|------------|--|-------------|----|------------|--|-------------|----|------------|--|-------------|
| 61 | ISQ0700351 | निर्वाचक का नाम : विजय<br>पिता का नाम: अम्बालाल<br>गृह संख्या : 181<br>उम्र : 40 लिंग : पुरुष              | फोटो उपलब्ध | 62 | ISQ0700369 | निर्वाचक का नाम : नितुबाई<br>पति का नाम: विजय<br>गृह संख्या : 181<br>उम्र : 37 लिंग : महिला                | फोटो उपलब्ध | 63 | ISQ1303197 | निर्वाचक का नाम : रामकरण<br>पिता का नाम: गेंदाराम<br>गृह संख्या : 181/1<br>उम्र : 55 लिंग : पुरुष    | फोटो उपलब्ध |
| 64 | ISQ1301266 | निर्वाचक का नाम : उमाबाई<br>पिता का नाम: रामकरण<br>गृह संख्या : 181/1<br>उम्र : 50 लिंग : महिला            | फोटो उपलब्ध | 65 | ISQ2137818 | निर्वाचक का नाम : ऋषिकेश तवर<br>पिता का नाम: रामकरण तवर<br>गृह संख्या : 181/1<br>उम्र : 20 लिंग : पुरुष    | फोटो उपलब्ध | 66 | GYX0429670 | निर्वाचक का नाम : प्रेमलाल<br>पिता का नाम: शिवराम<br>गृह संख्या : 182<br>उम्र : 63 लिंग : पुरुष      | फोटो उपलब्ध |
| 67 | GYX0429688 | निर्वाचक का नाम : कुसुमबाई<br>पति का नाम: प्रेमलाल<br>गृह संख्या : 182<br>उम्र : 60 लिंग : महिला           | फोटो उपलब्ध | 68 | ISQ0385971 | निर्वाचक का नाम : प्रभुलाल ओसवाल<br>पिता का नाम: शिवराम<br>गृह संख्या : 182<br>उम्र : 43 लिंग : पुरुष      | फोटो उपलब्ध | 69 | ISQ0386029 | निर्वाचक का नाम : सुलोचना बाई<br>पति का नाम: प्रभुलाल<br>गृह संख्या : 182<br>उम्र : 41 लिंग : महिला  | फोटो उपलब्ध |
| 70 | ISQ0503516 | निर्वाचक का नाम : गोपाल ओसवाल<br>पिता का नाम: प्रेमलाल<br>गृह संख्या : 182<br>उम्र : 32 लिंग : पुरुष       | फोटो उपलब्ध | 71 | ISQ1704022 | निर्वाचक का नाम : कृष्णा<br>पिता का नाम: प्रेमलाल<br>गृह संख्या : 182<br>उम्र : 29 लिंग : पुरुष            | फोटो उपलब्ध | 72 | GYX0429712 | निर्वाचक का नाम : दिनेश<br>पिता का नाम: कन्हैया<br>गृह संख्या : 183<br>उम्र : 49 लिंग : पुरुष        | फोटो उपलब्ध |
| 73 | ISQ1472760 | निर्वाचक का नाम : मनीष ओसवाल<br>पिता का नाम: मनीष ओसवाल<br>गृह संख्या : 183<br>उम्र : 27 लिंग : पुरुष      | फोटो उपलब्ध | 74 | ISQ1819275 | निर्वाचक का नाम : जितेंद्र ओसवाल<br>पिता का नाम: दिनेश<br>गृह संख्या : 183<br>उम्र : 24 लिंग : पुरुष       | फोटो उपलब्ध | 75 | GYX0429738 | निर्वाचक का नाम : सीताबाई<br>पति का नाम: सीताराम<br>गृह संख्या : 185<br>उम्र : 68 लिंग : महिला       | फोटो उपलब्ध |
| 76 | GYX0429746 | निर्वाचक का नाम : राधेश्याम<br>पिता का नाम: सीताराम<br>गृह संख्या : 185<br>उम्र : 60 लिंग : पुरुष          | फोटो उपलब्ध | 77 | GYX0429753 | निर्वाचक का नाम : घनश्याम<br>पिता का नाम: सीताराम<br>गृह संख्या : 185<br>उम्र : 57 लिंग : पुरुष            | फोटो उपलब्ध | 78 | GYX0429761 | निर्वाचक का नाम : सुखश्याम<br>पिता का नाम: सीताराम<br>गृह संख्या : 185<br>उम्र : 54 लिंग : पुरुष     | फोटो उपलब्ध |
| 79 | GYX1526029 | निर्वाचक का नाम : सजन बाई<br>पति का नाम: राधेश्याम<br>गृह संख्या : 185<br>उम्र : 53 लिंग : महिला           | फोटो उपलब्ध | 80 | ISQ0209858 | निर्वाचक का नाम : राकेश<br>पिता का नाम: राधेश्याम<br>गृह संख्या : 185<br>उम्र : 41 लिंग : पुरुष            | फोटो उपलब्ध | 81 | ISQ0940361 | निर्वाचक का नाम : भीमा ओसवाल<br>पिता का नाम: राधेश्याम<br>गृह संख्या : 185<br>उम्र : 36 लिंग : पुरुष | फोटो उपलब्ध |
| 82 | ISQ0386037 | निर्वाचक का नाम : सतिश ओसवाल<br>पिता का नाम: राधेश्याम ओसवाल<br>गृह संख्या : 185<br>उम्र : 34 लिंग : पुरुष | फोटो उपलब्ध | 83 | ISQ1115039 | निर्वाचक का नाम : जीवन ओसवाल<br>पिता का नाम: राधेश्याम ओसवाल<br>गृह संख्या : 185<br>उम्र : 29 लिंग : पुरुष | फोटो उपलब्ध | 84 | ISQ1828649 | निर्वाचक का नाम : सचिन<br>पिता का नाम: सुखश्याम<br>गृह संख्या : 185<br>उम्र : 23 लिंग : पुरुष        | फोटो उपलब्ध |
| 85 | ISQ0133223 | निर्वाचक का नाम : किरण<br>पति का नाम: भगवान<br>गृह संख्या : 186<br>उम्र : 56 लिंग : महिला                  | फोटो उपलब्ध | 86 | GYX0429811 | निर्वाचक का नाम : भगवान<br>पिता का नाम: नील्या<br>गृह संख्या : 186<br>उम्र : 52 लिंग : पुरुष               | फोटो उपलब्ध | 87 | GYX0429829 | निर्वाचक का नाम : हरेराम<br>पिता का नाम: नील्या<br>गृह संख्या : 186<br>उम्र : 48 लिंग : पुरुष        | फोटो उपलब्ध |
| 88 | ISQ1028141 | निर्वाचक का नाम : वासुदेव ओसवाल<br>पिता का नाम: भगवान ओसवाल<br>गृह संख्या : 186<br>उम्र : 32 लिंग : पुरुष  | फोटो उपलब्ध | 89 | ISQ1401629 | निर्वाचक का नाम : पूजा ओसवाल<br>पति का नाम: वासुदेव ओसवाल<br>गृह संख्या : 186<br>उम्र : 28 लिंग : महिला    | फोटो उपलब्ध | 90 | GYX0429837 | निर्वाचक का नाम : टंटू ओसवाल<br>पिता का नाम: मोतीराम<br>गृह संख्या : 187<br>उम्र : 80 लिंग : पुरुष   | फोटो उपलब्ध |

|     |            |   |             |     |            |   |             |     |            |  |             |
|-----|------------|---|-------------|-----|------------|---|-------------|-----|------------|--|-------------|
| 91  | GYX0429852 | निर्वाचक का नाम : सुखचंद ओसवाल<br>पिता का नाम: टंटू<br>गृह संख्या : 187<br>उम्र : 52 लिंग : पुरुष         | फोटो उपलब्ध | 92  | GYX0429860 | निर्वाचक का नाम : संतोषबाई ओसवाल<br>पिता का नाम: सुखचंद<br>गृह संख्या : 187<br>उम्र : 50 लिंग : महिला     | फोटो उपलब्ध | 93  | GYX0429878 | निर्वाचक का नाम : भैयालाल ओसवाल<br>पिता का नाम: टंटू<br>गृह संख्या : 187<br>उम्र : 49 लिंग : पुरुष       | फोटो उपलब्ध |
| 94  | GYX1179068 | निर्वाचक का नाम : रमाबाई ओसवाल<br>पति का नाम: भैयालाल<br>गृह संख्या : 187<br>उम्र : 43 लिंग : महिला       | फोटो उपलब्ध | 95  | ISQ1635978 | निर्वाचक का नाम : गौतम ओसवाल<br>पिता का नाम: सुखचंद ओसवाल<br>गृह संख्या : 187<br>उम्र : 29 लिंग : पुरुष   | फोटो उपलब्ध | 96  | ISQ1633601 | निर्वाचक का नाम : अनिल ओसवाल<br>पिता का नाम: सुखचंद ओसवाल<br>गृह संख्या : 187<br>उम्र : 28 लिंग : पुरुष  | फोटो उपलब्ध |
| 97  | ISQ2032647 | निर्वाचक का नाम : सोनाली ओसवाल<br>पति का नाम: गौतम ओसवाल<br>गृह संख्या : 187<br>उम्र : 25 लिंग : महिला    | फोटो उपलब्ध | 98  | ISQ1863760 | निर्वाचक का नाम : रोशनी ओसवाल<br>पिता का नाम: भैयालाल ओसवाल<br>गृह संख्या : 187<br>उम्र : 24 लिंग : महिला | फोटो उपलब्ध | 99  | ISQ1959600 | निर्वाचक का नाम : गणेश ओसवाल<br>पिता का नाम: भैयालाल ओसवाल<br>गृह संख्या : 187<br>उम्र : 20 लिंग : पुरुष | फोटो उपलब्ध |
| 100 | GYX0429894 | निर्वाचक का नाम : बसंतीबाई<br>पति का नाम: शीवा<br>गृह संख्या : 188<br>उम्र : 65 लिंग : महिला              | फोटो उपलब्ध | 101 | ISQ0503524 | निर्वाचक का नाम : बनवारी<br>पिता का नाम: शिवा<br>गृह संख्या : 188<br>उम्र : 49 लिंग : पुरुष               | फोटो उपलब्ध | 102 | GYX0429902 | निर्वाचक का नाम : गिरधारी<br>पिता का नाम: शीवा<br>गृह संख्या : 188<br>उम्र : 48 लिंग : पुरुष             | फोटो उपलब्ध |
| 103 | ISQ0503441 | निर्वाचक का नाम : बसन्ती बाई<br>पति का नाम: बनवारी<br>गृह संख्या : 188<br>उम्र : 44 लिंग : महिला          | फोटो उपलब्ध | 104 | ISQ1185925 | निर्वाचक का नाम : मुकेश औसवाल<br>पिता का नाम: शिवा औसवाल<br>गृह संख्या : 188<br>उम्र : 34 लिंग : पुरुष    | फोटो उपलब्ध | 105 | GYX0429928 | निर्वाचक का नाम : लाडकीबाई<br>पति का नाम: दुलीचंद<br>गृह संख्या : 189<br>उम्र : 65 लिंग : महिला          | फोटो उपलब्ध |
| 106 | GYX0429951 | निर्वाचक का नाम : पुनडबाई<br>पति का नाम: फकीरचंद<br>गृह संख्या : 190<br>उम्र : 62 लिंग : महिला            | फोटो उपलब्ध | 107 | GYX0828905 | निर्वाचक का नाम : निर्मल<br>पिता का नाम: फकीरचंद<br>गृह संख्या : 190<br>उम्र : 41 लिंग : पुरुष            | फोटो उपलब्ध | 108 | ISQ0386086 | निर्वाचक का नाम : गायत्री<br>पति का नाम: निर्मल<br>गृह संख्या : 190<br>उम्र : 38 लिंग : महिला            | फोटो उपलब्ध |
| 109 | ISQ1148691 | निर्वाचक का नाम : राजेश औसवाल<br>पिता का नाम: फकीरचंद औसवाल<br>गृह संख्या : 190<br>उम्र : 28 लिंग : पुरुष | फोटो उपलब्ध | 110 | ISQ2071769 | निर्वाचक का नाम : निकिता ओसवाल<br>पति का नाम: राजेश ओसवाल<br>गृह संख्या : 190<br>उम्र : 24 लिंग : महिला   | फोटो उपलब्ध | 111 | GYX0429969 | निर्वाचक का नाम : भगवान<br>पिता का नाम: नत्थू<br>गृह संख्या : 192<br>उम्र : 58 लिंग : पुरुष              | फोटो उपलब्ध |
| 112 | GYX0429977 | निर्वाचक का नाम : शकुबाई<br>पति का नाम: भगवान<br>गृह संख्या : 192<br>उम्र : 54 लिंग : महिला               | फोटो उपलब्ध | 113 | ISQ0700377 | निर्वाचक का नाम : दिपक<br>पिता का नाम: भगवान<br>गृह संख्या : 192<br>उम्र : 31 लिंग : पुरुष                | फोटो उपलब्ध | 114 | ISQ1159755 | निर्वाचक का नाम : अनिल<br>पिता का नाम: भगवान<br>गृह संख्या : 192<br>उम्र : 27 लिंग : पुरुष               | फोटो उपलब्ध |
| 115 | GYX0429993 | निर्वाचक का नाम : उर्मिला बाई<br>पति का नाम: राधेश्याम<br>गृह संख्या : 196<br>उम्र : 75 लिंग : महिला      | फोटो उपलब्ध | 116 | ISQ0940395 | निर्वाचक का नाम : सुमनबाई<br>पति का नाम: रामसिंह<br>गृह संख्या : 196<br>उम्र : 58 लिंग : महिला            | फोटो उपलब्ध | 117 | GYX0430009 | निर्वाचक का नाम : राजेश कुमार<br>पिता का नाम: राधेश्याम<br>गृह संख्या : 196<br>उम्र : 51 लिंग : पुरुष    | फोटो उपलब्ध |
| 118 | GYX0430017 | निर्वाचक का नाम : मुकेश<br>पिता का नाम: राधेश्याम<br>गृह संख्या : 196<br>उम्र : 50 लिंग : पुरुष           | फोटो उपलब्ध | 119 | GYX0430025 | निर्वाचक का नाम : अर्चना गंगराडे<br>पति का नाम: मुकेश कुमार<br>गृह संख्या : 196<br>उम्र : 47 लिंग : महिला | फोटो उपलब्ध | 120 | GYX0828913 | निर्वाचक का नाम : शिवकन्याबाई सेन<br>पति का नाम: सुभाष<br>गृह संख्या : 196<br>उम्र : 45 लिंग : महिला     | फोटो उपलब्ध |

|     |            |  |             |     |            |  |             |     |            |  |             |
|-----|------------|--|-------------|-----|------------|--|-------------|-----|------------|--|-------------|
| 121 | ISQ0844639 | निर्वाचक का नाम : कविताबाई<br>पति का नाम: राजेश<br>गृह संख्या : 196<br>उम्र : 40 लिंग : महिला            | फोटो उपलब्ध | 122 | ISQ1301381 | निर्वाचक का नाम : शुभम गंगराडे<br>पिता का नाम: मुकेश गंगराडे<br>गृह संख्या : 196<br>उम्र : 27 लिंग : पुरुष       | फोटो उपलब्ध | 123 | ISQ1650654 | निर्वाचक का नाम : आरती गंगराडे<br>पिता का नाम: मुकेश गंगराडे<br>गृह संख्या : 196<br>उम्र : 25 लिंग : महिला | फोटो उपलब्ध |
| 124 | GYX0430041 | निर्वाचक का नाम : प्रकाशराव<br>पिता का नाम: बालकृष्ण<br>गृह संख्या : 197<br>उम्र : 60 लिंग : पुरुष       | फोटो उपलब्ध | 125 | GYX0430058 | निर्वाचक का नाम : प्रतिभा<br>पति का नाम: प्रकाशराव<br>गृह संख्या : 197<br>उम्र : 55 लिंग : महिला                 | फोटो उपलब्ध | 126 | ISQ0503581 | निर्वाचक का नाम : प्रसन्न<br>पिता का नाम: प्रकाश<br>गृह संख्या : 197<br>उम्र : 32 लिंग : पुरुष             | फोटो उपलब्ध |
| 127 | GYX0430066 | निर्वाचक का नाम : अशोक वर्मा<br>पिता का नाम: छज्जू<br>गृह संख्या : 198<br>उम्र : 63 लिंग : पुरुष         | फोटो उपलब्ध | 128 | GYX0430074 | निर्वाचक का नाम : शीलाबाई वर्मा<br>पति का नाम: अशोककुमार<br>गृह संख्या : 198<br>उम्र : 58 लिंग : महिला           | फोटो उपलब्ध | 129 | ISQ1331628 | निर्वाचक का नाम : पूजा वर्मा<br>पति का नाम: लवकुश<br>गृह संख्या : 198<br>उम्र : 33 लिंग : महिला            | फोटो उपलब्ध |
| 130 | GYX0430090 | निर्वाचक का नाम : सुमनबाई<br>पति का नाम: नानुराम<br>गृह संख्या : 199<br>उम्र : 68 लिंग : महिला           | फोटो उपलब्ध | 131 | GYX0430108 | निर्वाचक का नाम : सुभाषचंद सेन<br>पिता का नाम: नानुराम<br>गृह संख्या : 199<br>उम्र : 49 लिंग : पुरुष             | फोटो उपलब्ध | 132 | GYX0828947 | निर्वाचक का नाम : रविन्द्र<br>पिता का नाम: नानुराम<br>गृह संख्या : 199<br>उम्र : 45 लिंग : पुरुष           | फोटो उपलब्ध |
| 133 | ISQ1159672 | निर्वाचक का नाम : किरण<br>पति का नाम: रविन्द्र<br>गृह संख्या : 199<br>उम्र : 37 लिंग : महिला             | फोटो उपलब्ध | 134 | ISQ1301779 | निर्वाचक का नाम : प्रितेश सेन<br>पिता का नाम: सुभाष सेन<br>गृह संख्या : 199<br>उम्र : 26 लिंग : पुरुष            | फोटो उपलब्ध | 135 | ISQ1700913 | निर्वाचक का नाम : नंदिनी<br>पिता का नाम: रवींद्र<br>गृह संख्या : 199<br>उम्र : 23 लिंग : महिला             | फोटो उपलब्ध |
| 136 | ISQ1861186 | निर्वाचक का नाम : प्रतिमा सेन<br>पिता का नाम: सुभाषचंद सेन<br>गृह संख्या : 199<br>उम्र : 21 लिंग : महिला | फोटो उपलब्ध | 137 | GYX0430116 | निर्वाचक का नाम : हुकुमचंद<br>पिता का नाम: भीकां<br>गृह संख्या : 201<br>उम्र : 85 लिंग : पुरुष                   | फोटो उपलब्ध | 138 | GYX0430132 | निर्वाचक का नाम : दशरथ पटेल<br>पिता का नाम: नारायण<br>गृह संख्या : 203<br>उम्र : 83 लिंग : पुरुष           | फोटो उपलब्ध |
| 139 | GYX0430140 | निर्वाचक का नाम : गिरजाबाई पटेल<br>पति का नाम: दशरथ<br>गृह संख्या : 203<br>उम्र : 78 लिंग : महिला        | फोटो उपलब्ध | 140 | GYX0828962 | निर्वाचक का नाम : दिपक पटेल<br>पिता का नाम: दशरथ<br>गृह संख्या : 203<br>उम्र : 46 लिंग : पुरुष                   | फोटो उपलब्ध | 141 | ISQ0844647 | निर्वाचक का नाम : मंजू बाई पटेल<br>पति का नाम: दिपक<br>गृह संख्या : 203<br>उम्र : 43 लिंग : महिला          | फोटो उपलब्ध |
| 142 | GYX0430173 | निर्वाचक का नाम : पप्पू पटेल<br>पिता का नाम: बाबु<br>गृह संख्या : 204<br>उम्र : 50 लिंग : पुरुष          | फोटो उपलब्ध | 143 | GYX0828970 | निर्वाचक का नाम : सुन्दरबाई पटेल<br>पति का नाम: पप्पू<br>गृह संख्या : 204<br>उम्र : 47 लिंग : महिला              | फोटो उपलब्ध | 144 | ISQ1204767 | निर्वाचक का नाम : गोविंद पटेल<br>पिता का नाम: तुकाराम<br>गृह संख्या : 205<br>उम्र : 65 लिंग : पुरुष        | फोटो उपलब्ध |
| 145 | GYX0828988 | निर्वाचक का नाम : कुसुमबाई पटेल<br>पति का नाम: गोविन्द<br>गृह संख्या : 205<br>उम्र : 53 लिंग : महिला     | फोटो उपलब्ध | 146 | GYX0828996 | निर्वाचक का नाम : गोपाल<br>पिता का नाम: गोविन्द<br>गृह संख्या : 205<br>उम्र : 43 लिंग : पुरुष                    | फोटो उपलब्ध | 147 | ISQ0503599 | निर्वाचक का नाम : कन्हैया<br>पिता का नाम: गोविंद<br>गृह संख्या : 205<br>उम्र : 39 लिंग : पुरुष             | फोटो उपलब्ध |
| 148 | ISQ0844654 | निर्वाचक का नाम : गायत्री<br>पति का नाम: गोपाल<br>गृह संख्या : 205<br>उम्र : 39 लिंग : महिला             | फोटो उपलब्ध | 149 | ISQ0844662 | निर्वाचक का नाम : श्रीमति कुन्तीबाई<br>पति का नाम: कन्हैयालाल पटेल<br>गृह संख्या : 205<br>उम्र : 36 लिंग : महिला | फोटो उपलब्ध | 150 | ISQ2171734 | निर्वाचक का नाम : अमन पटेल<br>पिता का नाम: गोपाल पटेल<br>गृह संख्या : 205<br>उम्र : 20 लिंग : पुरुष        | फोटो उपलब्ध |

|   |                           |  |                           |  |                           |
|---|---------------------------|--|---------------------------|--|---------------------------|
| 151<br>निर्वाचक का नाम : कलाबाई पटेल<br>पति का नाम: कालुराम<br>गृह संख्या : 206<br>उम्र : 75 लिंग : महिला         | GYX0430215<br>फोटो उपलब्ध | 152<br>निर्वाचक का नाम : दिनेश पटेल<br>पिता का नाम: कालुराम<br>गृह संख्या : 206<br>उम्र : 49 लिंग : पुरुष      | GYX0430223<br>फोटो उपलब्ध | 153<br>निर्वाचक का नाम : नाजुकबाई पटेल<br>पति का नाम: दिनेश<br>गृह संख्या : 206<br>उम्र : 48 लिंग : महिला              | GYX0829002<br>फोटो उपलब्ध |
| 154<br>निर्वाचक का नाम : देवेन्द्र पटेल<br>पिता का नाम: कालुराम<br>गृह संख्या : 206<br>उम्र : 45 लिंग : पुरुष     | GYX0829010<br>फोटो उपलब्ध | 155<br>निर्वाचक का नाम : हेमलता पटेल<br>पति का नाम: देवेन्द्र<br>गृह संख्या : 206<br>उम्र : 43 लिंग : महिला    | GYX0828111<br>फोटो उपलब्ध | 156<br>निर्वाचक का नाम : पवन पटेल<br>पिता का नाम: दिनेश<br>गृह संख्या : 206<br>उम्र : 29 लिंग : पुरुष                  | ISQ1301464<br>फोटो उपलब्ध |
| 157<br>निर्वाचक का नाम : भारती पटेल<br>पति का नाम: पवन<br>गृह संख्या : 206<br>उम्र : 29 लिंग : महिला              | ISQ1703222<br>फोटो उपलब्ध | 158<br>निर्वाचक का नाम : प्रीतिश पटेल<br>पिता का नाम: दिनेश<br>गृह संख्या : 206<br>उम्र : 26 लिंग : पुरुष      | ISQ1301498<br>फोटो उपलब्ध | 159<br>निर्वाचक का नाम : ध्रुव तिरोले<br>पिता का नाम: देवेन्द्र तिरोले<br>गृह संख्या : 206<br>उम्र : 19 लिंग : पुरुष   | ISQ2172815<br>फोटो उपलब्ध |
| 160<br>निर्वाचक का नाम : ताराबाई<br>पति का नाम: राधेश्याम<br>गृह संख्या : 209<br>उम्र : 65 लिंग : महिला           | GYX0430264<br>फोटो उपलब्ध | 161<br>निर्वाचक का नाम : दिपक<br>पिता का नाम: सुकराम<br>गृह संख्या : 209<br>उम्र : 44 लिंग : पुरुष             | GYX1179225<br>फोटो उपलब्ध | 162<br>निर्वाचक का नाम : विजय उपाध्याय<br>पिता का नाम: राधेश्याम<br>गृह संख्या : 209<br>उम्र : 43 लिंग : पुरुष         | GYX0829051<br>फोटो उपलब्ध |
| 163<br>निर्वाचक का नाम : आशाबाई<br>पति का नाम: दिपक<br>गृह संख्या : 209<br>उम्र : 40 लिंग : महिला                 | ISQ0940445<br>फोटो उपलब्ध | 164<br>निर्वाचक का नाम : हेमलता उपाध्याय<br>पति का नाम: विजय<br>गृह संख्या : 209<br>उम्र : 40 लिंग : महिला     | ISQ0308064<br>फोटो उपलब्ध | 165<br>निर्वाचक का नाम : सदाशिव<br>पिता का नाम: धन्ना<br>गृह संख्या : 210<br>उम्र : 65 लिंग : पुरुष                    | GYX0430280<br>फोटो उपलब्ध |
| 166<br>निर्वाचक का नाम : गुलाबबाई<br>पति का नाम: सदाशिव<br>गृह संख्या : 210<br>उम्र : 58 लिंग : महिला             | GYX1526037<br>फोटो उपलब्ध | 167<br>निर्वाचक का नाम : महेश<br>पिता का नाम: सदाशिव<br>गृह संख्या : 210<br>उम्र : 30 लिंग : पुरुष             | ISQ1301373<br>फोटो उपलब्ध | # 168<br>निर्वाचक का नाम : प्रवीण कुमार गंगराडे<br>पिता का नाम: हरलाल<br>गृह संख्या : 212<br>उम्र : 62 लिंग : पुरुष    | GYX0430314<br>फोटो उपलब्ध |
| 169<br>निर्वाचक का नाम : अरूणाबाई<br>पति का नाम: प्रवीणकुमार<br>गृह संख्या : 212<br>उम्र : 55 लिंग : महिला        | GYX0829077<br>फोटो उपलब्ध | 170<br>निर्वाचक का नाम : मयंक<br>पिता का नाम: प्रवीण कुमार<br>गृह संख्या : 212<br>उम्र : 36 लिंग : पुरुष       | ISQ0699710<br>फोटो उपलब्ध | 171<br>निर्वाचक का नाम : योगेश गंगराडे<br>पिता का नाम: प्रवीण गंगराडे<br>गृह संख्या : 212<br>उम्र : 25 लिंग : पुरुष    | ISQ2152957<br>फोटो उपलब्ध |
| 172<br>निर्वाचक का नाम : सोनाली गंगराडे<br>पति का नाम: मयंक गंगराडे<br>गृह संख्या : 212<br>उम्र : 23 लिंग : महिला | ISQ2104933<br>फोटो उपलब्ध | 173<br>निर्वाचक का नाम : संगीताबाई<br>पति का नाम: राहुलसिंह<br>गृह संख्या : 212क<br>उम्र : 34 लिंग : महिला     | ISQ0700393<br>फोटो उपलब्ध | 174<br>निर्वाचक का नाम : गिरिराजसिंह<br>पिता का नाम: सरदारसिंह<br>गृह संख्या : 212क<br>उम्र : 31 लिंग : पुरुष          | ISQ0700385<br>फोटो उपलब्ध |
| 175<br>निर्वाचक का नाम : सरदारसिंह<br>पिता का नाम: गणपत सिंह<br>गृह संख्या : 212/क<br>उम्र : 67 लिंग : पुरुष      | GYX1179407<br>फोटो उपलब्ध | 176<br>निर्वाचक का नाम : उमाबाई<br>पति का नाम: सरदारसिंह<br>गृह संख्या : 212/क<br>उम्र : 63 लिंग : महिला       | GYX1218890<br>फोटो उपलब्ध | 177<br>निर्वाचक का नाम : राहुलसिंह तोमर<br>पिता का नाम: सरदारसिंह तोमर<br>गृह संख्या : 212/क<br>उम्र : 35 लिंग : पुरुष | ISQ0940460<br>फोटो उपलब्ध |
| 178<br>निर्वाचक का नाम : अनुबाला<br>पति का नाम: गिरिराजसिंह<br>गृह संख्या : 212/क<br>उम्र : 30 लिंग : महिला       | ISQ1703339<br>फोटो उपलब्ध | 179<br>निर्वाचक का नाम : जगदीशचंद्र<br>पिता का नाम: भगवान प्रसाद<br>गृह संख्या : 216<br>उम्र : 64 लिंग : पुरुष | GYX0430322<br>फोटो उपलब्ध | 180<br>निर्वाचक का नाम : सुशीलाबाई<br>पति का नाम: जगदीशचंद्र<br>गृह संख्या : 216<br>उम्र : 60 लिंग : महिला             | GYX0430330<br>फोटो उपलब्ध |

|   |                           |  |                           |  |                           |
|---|---------------------------|--|---------------------------|--|---------------------------|
| 181<br>निर्वाचक का नाम : अशोक<br>पिता का नाम: भगवान पाटीदार<br>गृह संख्या : 216<br>उम्र : 51 लिंग : पुरुष         | GYX0829093<br>फोटो उपलब्ध | 182<br>निर्वाचक का नाम : अरुणाबाई<br>पति का नाम: अशोक<br>गृह संख्या : 216<br>उम्र : 46 लिंग : महिला                | GYX0829101<br>फोटो उपलब्ध | 183<br>निर्वाचक का नाम : संदीप<br>पिता का नाम: जगदीशचन्द्र<br>गृह संख्या : 216<br>उम्र : 43 लिंग : पुरुष     | ISQ0940494<br>फोटो उपलब्ध |
| 184<br>निर्वाचक का नाम : राहुल पाटीदार<br>पिता का नाम: अशोक पाटीदार<br>गृह संख्या : 216<br>उम्र : 28 लिंग : पुरुष | ISQ1283829<br>फोटो उपलब्ध | 185<br>निर्वाचक का नाम : आदित्य पाटीदार<br>पिता का नाम: अशोक<br>गृह संख्या : 216<br>उम्र : 25 लिंग : पुरुष         | ISQ1702869<br>फोटो उपलब्ध | 186<br>निर्वाचक का नाम : मुन्नालाल<br>पिता का नाम: धन्नालाल<br>गृह संख्या : 218<br>उम्र : 66 लिंग : पुरुष    | GYX0430355<br>फोटो उपलब्ध |
| 187<br>निर्वाचक का नाम : शांताबाई<br>पति का नाम: मुन्नालाल<br>गृह संख्या : 218<br>उम्र : 64 लिंग : महिला          | GYX0430363<br>फोटो उपलब्ध | 188<br>निर्वाचक का नाम : निर्मलकुमार<br>पिता का नाम: मुन्नालाल<br>गृह संख्या : 218<br>उम्र : 49 लिंग : पुरुष       | GYX0430371<br>फोटो उपलब्ध | 189<br>निर्वाचक का नाम : ज्योतिस्ना तेजी<br>पति का नाम: निर्मल<br>गृह संख्या : 218<br>उम्र : 37 लिंग : महिला | ISQ0503557<br>फोटो उपलब्ध |
| 190<br>निर्वाचक का नाम : गुरुबार<br>पिता का नाम: गैदालाल<br>गृह संख्या : 219<br>उम्र : 75 लिंग : पुरुष            | GYX0430397<br>फोटो उपलब्ध | 191<br>निर्वाचक का नाम : वाटी<br>पति का नाम: गुरुबार<br>गृह संख्या : 219<br>उम्र : 70 लिंग : महिला                 | GYX0430405<br>फोटो उपलब्ध | 192<br>निर्वाचक का नाम : नादान<br>पति का नाम: अभिमन्यु<br>गृह संख्या : 219<br>उम्र : 64 लिंग : महिला         | ISQ0308320<br>फोटो उपलब्ध |
| 193<br>निर्वाचक का नाम : बंशीलाल<br>पिता का नाम: गुरुबार<br>गृह संख्या : 219<br>उम्र : 44 लिंग : पुरुष            | ISQ0940528<br>फोटो उपलब्ध | 194<br>निर्वाचक का नाम : दिपक<br>पिता का नाम: अभिमन्यु<br>गृह संख्या : 219<br>उम्र : 42 लिंग : पुरुष               | ISQ0700401<br>फोटो उपलब्ध | 195<br>निर्वाचक का नाम : रेखाबाई<br>पति का नाम: बादशाह<br>गृह संख्या : 219<br>उम्र : 42 लिंग : महिला         | ISQ0940569<br>फोटो उपलब्ध |
| 196<br>निर्वाचक का नाम : ग्यारसीलाल<br>पिता का नाम: गुरुबार<br>गृह संख्या : 219<br>उम्र : 41 लिंग : पुरुष         | GYX1179340<br>फोटो उपलब्ध | 197<br>निर्वाचक का नाम : दिलीप<br>पिता का नाम: बंशीलाल<br>गृह संख्या : 219<br>उम्र : 41 लिंग : पुरुष               | ISQ0699728<br>फोटो उपलब्ध | 198<br>निर्वाचक का नाम : संगीता<br>पति का नाम: दिपक<br>गृह संख्या : 219<br>उम्र : 40 लिंग : महिला            | ISQ0700419<br>फोटो उपलब्ध |
| 199<br>निर्वाचक का नाम : पिन्दु<br>पिता का नाम: अभिमन्यु<br>गृह संख्या : 219<br>उम्र : 38 लिंग : पुरुष            | ISQ0308338<br>फोटो उपलब्ध | 200<br>निर्वाचक का नाम : राजेन्द्र<br>पिता का नाम: गुरबार<br>गृह संख्या : 219<br>उम्र : 36 लिंग : पुरुष            | ISQ1028448<br>फोटो उपलब्ध | 201<br>निर्वाचक का नाम : रुमच्याबाई<br>पति का नाम: ग्यारसीलाल<br>गृह संख्या : 219<br>उम्र : 36 लिंग : महिला  | ISQ0386094<br>फोटो उपलब्ध |
| 202<br>निर्वाचक का नाम : शर्मिला<br>पति का नाम: दिलीप<br>गृह संख्या : 219<br>उम्र : 36 लिंग : महिला               | ISQ0700435<br>फोटो उपलब्ध | 203<br>निर्वाचक का नाम : मंजु<br>पति का नाम: पिन्दु<br>गृह संख्या : 219<br>उम्र : 35 लिंग : महिला                  | ISQ0700427<br>फोटो उपलब्ध | 204<br>निर्वाचक का नाम : माहली बाई<br>पति का नाम: राजेन्द्र<br>गृह संख्या : 219<br>उम्र : 32 लिंग : महिला    | ISQ1058650<br>फोटो उपलब्ध |
| 205<br>निर्वाचक का नाम : मायाबाई<br>पिता का नाम: गुरबार<br>गृह संख्या : 219<br>उम्र : 30 लिंग : महिला             | ISQ1058643<br>फोटो उपलब्ध | 206<br>निर्वाचक का नाम : काशीराम चौहान<br>पिता का नाम: बंसीलाल चौहान<br>गृह संख्या : 219<br>उम्र : 25 लिंग : पुरुष | ISQ1471325<br>फोटो उपलब्ध | 207<br>निर्वाचक का नाम : अनोखी बोरयाले<br>पिता का नाम: नवल<br>गृह संख्या : 221<br>उम्र : 60 लिंग : पुरुष     | GYX0430413<br>फोटो उपलब्ध |
| 208<br>निर्वाचक का नाम : राधाबाई बोरयाले<br>पति का नाम: अनोखी<br>गृह संख्या : 221<br>उम्र : 55 लिंग : महिला       | GYX0430421<br>फोटो उपलब्ध | 209<br>निर्वाचक का नाम : लवकुश बोरयाले<br>पिता का नाम: अनोखी<br>गृह संख्या : 221<br>उम्र : 37 लिंग : पुरुष         | ISQ0940577<br>फोटो उपलब्ध | 210<br>निर्वाचक का नाम : आरतीबाई बोरयाले<br>पति का नाम: लवकुश<br>गृह संख्या : 221<br>उम्र : 28 लिंग : महिला  | ISQ1331594<br>फोटो उपलब्ध |

|     |            |  |             |     |            |   |             |     |            |  |             |
|-----|------------|--|-------------|-----|------------|---|-------------|-----|------------|--|-------------|
| 211 | GYX0430447 | निर्वाचक का नाम : पारूबाई<br>पति का नाम: छीतर<br>गृह संख्या : 222<br>उम्र : 60 लिंग : महिला                  | फोटो उपलब्ध | 212 | ISQ1185834 | निर्वाचक का नाम : मनोहर<br>पिता का नाम: छीतर<br>गृह संख्या : 222<br>उम्र : 30 लिंग : पुरुष                    | फोटो उपलब्ध | 213 | GYX0430470 | निर्वाचक का नाम : नरूलाल<br>पिता का नाम: बुधन<br>गृह संख्या : 224<br>उम्र : 60 लिंग : पुरुष                  | फोटो उपलब्ध |
| 214 | GYX0430488 | निर्वाचक का नाम : समोतीबाई<br>पति का नाम: नरूलाल<br>गृह संख्या : 224<br>उम्र : 55 लिंग : महिला               | फोटो उपलब्ध | 215 | ISQ1700863 | निर्वाचक का नाम : मांगीलाल<br>पिता का नाम: नरूलाल<br>गृह संख्या : 224<br>उम्र : 25 लिंग : पुरुष               | फोटो उपलब्ध | 216 | ISQ0034645 | निर्वाचक का नाम : बसंतिबाई<br>पति का नाम: बाबुलाल<br>गृह संख्या : 225<br>उम्र : 75 लिंग : महिला              | फोटो उपलब्ध |
| 217 | GYX0430520 | निर्वाचक का नाम : सुमनबाई<br>पति का नाम: आशाराम<br>गृह संख्या : 226<br>उम्र : 65 लिंग : महिला                | फोटो उपलब्ध | 218 | ISQ0133280 | निर्वाचक का नाम : आशाराम<br>पिता का नाम: रूकड़ु<br>गृह संख्या : 226<br>उम्र : 53 लिंग : पुरुष                 | फोटो उपलब्ध | 219 | ISQ0133298 | निर्वाचक का नाम : चंदू<br>पिता का नाम: आशाराम<br>गृह संख्या : 226<br>उम्र : 49 लिंग : पुरुष                  | फोटो उपलब्ध |
| 220 | ISQ0940635 | निर्वाचक का नाम : जशोदाबाई<br>पति का नाम: चन्दु<br>गृह संख्या : 226<br>उम्र : 43 लिंग : महिला                | फोटो उपलब्ध | 221 | ISQ0034652 | निर्वाचक का नाम : कालु<br>पिता का नाम: आशाराम<br>गृह संख्या : 226<br>उम्र : 42 लिंग : पुरुष                   | फोटो उपलब्ध | 222 | ISQ1159730 | निर्वाचक का नाम : सुनिता<br>पति का नाम: कालु<br>गृह संख्या : 226<br>उम्र : 41 लिंग : महिला                   | फोटो उपलब्ध |
| 223 | ISQ1331511 | निर्वाचक का नाम : विजय<br>पिता का नाम: चंदू<br>गृह संख्या : 226<br>उम्र : 26 लिंग : पुरुष                    | फोटो उपलब्ध | 224 | ISQ1717602 | निर्वाचक का नाम : सपना<br>पति का नाम: विजय<br>गृह संख्या : 226<br>उम्र : 26 लिंग : महिला                      | फोटो उपलब्ध | 225 | ISQ2035228 | निर्वाचक का नाम : अक्षय मोरे<br>पिता का नाम: चंदू मोरे<br>गृह संख्या : 226<br>उम्र : 22 लिंग : पुरुष         | फोटो उपलब्ध |
| 226 | GYX1302009 | निर्वाचक का नाम : शिवचरण पटेल<br>पिता का नाम: फत्तुलाल<br>गृह संख्या : 226/1<br>उम्र : 53 लिंग : पुरुष       | फोटो उपलब्ध | 227 | GYX1301993 | निर्वाचक का नाम : पदमाबाई पटेल<br>पति का नाम: शिवचरण<br>गृह संख्या : 226/1<br>उम्र : 51 लिंग : महिला          | फोटो उपलब्ध | 228 | ISQ1494921 | निर्वाचक का नाम : रीना पटेल<br>पति का नाम: सुशील पटेल<br>गृह संख्या : 226/1<br>उम्र : 28 लिंग : महिला        | फोटो उपलब्ध |
| 229 | ISQ2110443 | निर्वाचक का नाम : दीपिका पटेल<br>पति का नाम: संतोष पटेल<br>गृह संख्या : 226/1<br>उम्र : 27 लिंग : महिला      | फोटो उपलब्ध | 230 | ISQ1472018 | निर्वाचक का नाम : संतोष पटेल<br>पिता का नाम: शिवचरण पटेल<br>गृह संख्या : 226/1<br>उम्र : 26 लिंग : पुरुष      | फोटो उपलब्ध | 231 | GYX0829150 | निर्वाचक का नाम : मनोहरसिंह<br>पिता का नाम: प्रहलादसिंह<br>गृह संख्या : 227/1<br>उम्र : 65 लिंग : पुरुष      | फोटो उपलब्ध |
| 232 | GYX0829168 | निर्वाचक का नाम : लालकृंवरबाई<br>पति का नाम: मनोहरसिंह<br>गृह संख्या : 227/1<br>उम्र : 60 लिंग : महिला       | फोटो उपलब्ध | 233 | GYX1178904 | निर्वाचक का नाम : दिनेश सिंह राठौड़<br>पिता का नाम: मनोहरसिंह<br>गृह संख्या : 227/1<br>उम्र : 44 लिंग : पुरुष | फोटो उपलब्ध | 234 | ISQ0700443 | निर्वाचक का नाम : हेमलता बाई राठौड़<br>पति का नाम: दिनेशसिंह<br>गृह संख्या : 227/1<br>उम्र : 43 लिंग : महिला | फोटो उपलब्ध |
| 235 | GYX0829176 | निर्वाचक का नाम : दिपेन्द्रसिंह<br>पिता का नाम: मनोहरसिंह<br>गृह संख्या : 227/1<br>उम्र : 41 लिंग : पुरुष    | फोटो उपलब्ध | 236 | ISQ0700450 | निर्वाचक का नाम : भावना राठौड़<br>पति का नाम: दिपेन्द्रसिंह<br>गृह संख्या : 227/1<br>उम्र : 39 लिंग : महिला   | फोटो उपलब्ध | 237 | ISQ2035350 | निर्वाचक का नाम : ऋषिता राठौड़<br>पिता का नाम: दिनेश राठौड़<br>गृह संख्या : 227/1<br>उम्र : 20 लिंग : महिला  | फोटो उपलब्ध |
| 238 | ISQ2115533 | निर्वाचक का नाम : ऋषिराज राठौड़<br>पिता का नाम: दिनेश राठौड़<br>गृह संख्या : 227/1<br>उम्र : 19 लिंग : पुरुष | फोटो उपलब्ध | 239 | GYX0829192 | निर्वाचक का नाम : द्वारपालसिंह<br>पिता का नाम: प्रहलादसिंह<br>गृह संख्या : 227/2<br>उम्र : 61 लिंग : पुरुष    | फोटो उपलब्ध | 240 | GYX1178896 | निर्वाचक का नाम : शिवपालसिंह<br>पिता का नाम: प्रहलादसिंह<br>गृह संख्या : 227/2<br>उम्र : 58 लिंग : पुरुष     | फोटो उपलब्ध |

|     |            |  |             |     |            |   |             |     |            |  |             |
|-----|------------|--|-------------|-----|------------|---|-------------|-----|------------|--|-------------|
| 241 | GYX1178920 | निर्वाचक का नाम : मीणाबाई<br>पति का नाम: शिवपालसिंह<br>गृह संख्या : 227/2<br>उम्र : 56 लिंग : महिला          | फोटो उपलब्ध | 242 | GYX0829184 | निर्वाचक का नाम : मंजुबाई<br>पति का नाम: द्वारपालसिंह<br>गृह संख्या : 227/2<br>उम्र : 56 लिंग : महिला   | फोटो उपलब्ध | 243 | ISQ0209924 | निर्वाचक का नाम : जितेन्द्रसिंह<br>पिता का नाम: शिवपालसिंह<br>गृह संख्या : 227/2<br>उम्र : 39 लिंग : पुरुष       | फोटो उपलब्ध |
| 244 | ISQ0209916 | निर्वाचक का नाम : गजेन्द्र<br>पिता का नाम: शिवपालसिंह<br>गृह संख्या : 227/2<br>उम्र : 37 लिंग : पुरुष        | फोटो उपलब्ध | 245 | ISQ1148667 | निर्वाचक का नाम : चन्द्रपाल<br>पिता का नाम: प्रहलाद<br>गृह संख्या : 227/2<br>उम्र : 37 लिंग : पुरुष     | फोटो उपलब्ध | 246 | ISQ0700468 | निर्वाचक का नाम : प्रेमबाई<br>पति का नाम: जितेन्द्रसिंह<br>गृह संख्या : 227/2<br>उम्र : 35 लिंग : महिला          | फोटो उपलब्ध |
| 247 | GYX0430595 | निर्वाचक का नाम : रमेशचंद्र पटेल<br>पिता का नाम: परसराम<br>गृह संख्या : 234<br>उम्र : 60 लिंग : पुरुष        | फोटो उपलब्ध | 248 | GYX0430611 | निर्वाचक का नाम : शांतिलाल<br>पिता का नाम: परसराम<br>गृह संख्या : 234<br>उम्र : 55 लिंग : पुरुष         | फोटो उपलब्ध | 249 | GYX0430603 | निर्वाचक का नाम : शोभाबाई पटेल<br>पति का नाम: रमेशचंद्र<br>गृह संख्या : 234<br>उम्र : 55 लिंग : महिला            | फोटो उपलब्ध |
| 250 | GYX0430629 | निर्वाचक का नाम : तुलसाबाई<br>पति का नाम: शांतिलाल<br>गृह संख्या : 234<br>उम्र : 50 लिंग : महिला             | फोटो उपलब्ध | 251 | GYX0430637 | निर्वाचक का नाम : श्रीराम पटेल<br>पिता का नाम: परसराम<br>गृह संख्या : 234<br>उम्र : 48 लिंग : पुरुष     | फोटो उपलब्ध | 252 | ISQ0940700 | निर्वाचक का नाम : संगीताबाई पटेल<br>पति का नाम: श्रीराम<br>गृह संख्या : 234<br>उम्र : 45 लिंग : महिला            | फोटो उपलब्ध |
| 253 | ISQ1246727 | निर्वाचक का नाम : भारत<br>पिता का नाम: रतनसिंह<br>गृह संख्या : 234<br>उम्र : 39 लिंग : पुरुष                 | फोटो उपलब्ध | 254 | ISQ1303676 | निर्वाचक का नाम : श्यानीबाई<br>पति का नाम: भारत<br>गृह संख्या : 234<br>उम्र : 37 लिंग : महिला           | फोटो उपलब्ध | 255 | ISQ0699827 | निर्वाचक का नाम : रविन्द्र पटेल<br>पिता का नाम: श्री शांतिलाल पटेल<br>गृह संख्या : 234<br>उम्र : 32 लिंग : पुरुष | फोटो उपलब्ध |
| 256 | ISQ1301407 | निर्वाचक का नाम : देवेन्द्र पटेल<br>पिता का नाम: शांतिलाल पटेल<br>गृह संख्या : 234<br>उम्र : 29 लिंग : पुरुष | फोटो उपलब्ध | 257 | ISQ1759331 | निर्वाचक का नाम : शिवानी पटेल<br>पति का नाम: रवींद्र पटेल<br>गृह संख्या : 234<br>उम्र : 27 लिंग : महिला | फोटो उपलब्ध | 258 | ISQ1742246 | निर्वाचक का नाम : नीता पटेल<br>पिता का नाम: शांतिलाल पटेल<br>गृह संख्या : 234<br>उम्र : 26 लिंग : महिला          | फोटो उपलब्ध |
| 259 | ISQ1773761 | निर्वाचक का नाम : आशीष पटेल<br>पिता का नाम: रमेशचंद्र<br>गृह संख्या : 234<br>उम्र : 23 लिंग : पुरुष          | फोटो उपलब्ध | 260 | ISQ1717149 | निर्वाचक का नाम : अजय पटेल<br>पिता का नाम: श्रीराम<br>गृह संख्या : 234<br>उम्र : 23 लिंग : पुरुष        | फोटो उपलब्ध | 261 | ISQ2170959 | निर्वाचक का नाम : गैदराम मोरे<br>पिता का नाम: भारत मोरे<br>गृह संख्या : 234<br>उम्र : 20 लिंग : पुरुष            | फोटो उपलब्ध |
| 262 | GYX0430660 | निर्वाचक का नाम : अनोखी पटेल<br>पिता का नाम: विश्राम<br>गृह संख्या : 235<br>उम्र : 70 लिंग : पुरुष           | फोटो उपलब्ध | 263 | GYX0430678 | निर्वाचक का नाम : अमृतिबाई पटेल<br>पति का नाम: अनोखी<br>गृह संख्या : 235<br>उम्र : 65 लिंग : महिला      | फोटो उपलब्ध | 264 | GYX0430694 | निर्वाचक का नाम : कमलाबाई पटेल<br>पति का नाम: किशोरी<br>गृह संख्या : 235<br>उम्र : 62 लिंग : महिला               | फोटो उपलब्ध |
| 265 | GYX0430710 | निर्वाचक का नाम : सेवतीबाई<br>पति का नाम: गजानंद<br>गृह संख्या : 235<br>उम्र : 58 लिंग : महिला               | फोटो उपलब्ध | 266 | ISQ0940734 | निर्वाचक का नाम : सुरेश<br>पिता का नाम: किशोरी<br>गृह संख्या : 235<br>उम्र : 51 लिंग : पुरुष            | फोटो उपलब्ध | 267 | ISQ1773209 | निर्वाचक का नाम : राजेंद्र पटेल<br>पिता का नाम: अनोखी<br>गृह संख्या : 235<br>उम्र : 51 लिंग : पुरुष              | फोटो उपलब्ध |
| 268 | ISQ0940775 | निर्वाचक का नाम : कैलाश पटेल<br>पिता का नाम: किशोरी<br>गृह संख्या : 235<br>उम्र : 46 लिंग : पुरुष            | फोटो उपलब्ध | 269 | ISQ0209932 | निर्वाचक का नाम : अनिताबाई<br>पति का नाम: सुरेश<br>गृह संख्या : 235<br>उम्र : 45 लिंग : महिला           | फोटो उपलब्ध | 270 | ISQ1769272 | निर्वाचक का नाम : हेमलता पटेल<br>पति का नाम: राजेंद्र पटेल<br>गृह संख्या : 235<br>उम्र : 45 लिंग : महिला         | फोटो उपलब्ध |

|     |            |  |             |     |            |   |             |     |            |   |             |
|-----|------------|--|-------------|-----|------------|---|-------------|-----|------------|---|-------------|
| 271 | GYX0829200 | निर्वाचक का नाम : प्रकाश पटेल<br>पिता का नाम: गजानंद<br>गृह संख्या : 235<br>उम्र : 43 लिंग : पुरुष       | फोटो उपलब्ध | 272 | ISQ0940783 | निर्वाचक का नाम : रेशम बाई पटेल<br>पिता का नाम: कैलाश<br>गृह संख्या : 235<br>उम्र : 43 लिंग : महिला       | फोटो उपलब्ध | 273 | ISQ0207027 | निर्वाचक का नाम : भूपेंद्र पटेल<br>पिता का नाम: अनोरखी<br>गृह संख्या : 235<br>उम्र : 43 लिंग : पुरुष    | फोटो उपलब्ध |
| 274 | GYX0829218 | निर्वाचक का नाम : दिलीप पटेल<br>पिता का नाम: गजानन्द<br>गृह संख्या : 235<br>उम्र : 41 लिंग : पुरुष       | फोटो उपलब्ध | 275 | ISQ1058791 | निर्वाचक का नाम : राजवंतीबाई पटेल<br>पति का नाम: भुपेन्द्र<br>गृह संख्या : 235<br>उम्र : 40 लिंग : महिला  | फोटो उपलब्ध | 276 | ISQ0503631 | निर्वाचक का नाम : रुपा बाई<br>पति का नाम: प्रकाश<br>गृह संख्या : 235<br>उम्र : 38 लिंग : महिला          | फोटो उपलब्ध |
| 277 | ISQ0503565 | निर्वाचक का नाम : पिकी बाई<br>पति का नाम: दिलिप<br>गृह संख्या : 235<br>उम्र : 35 लिंग : महिला            | फोटो उपलब्ध | 278 | ISQ1795749 | निर्वाचक का नाम : मोहित पटेल<br>पिता का नाम: राजेंद्र पटेल<br>गृह संख्या : 235<br>उम्र : 24 लिंग : पुरुष  | फोटो उपलब्ध | 279 | ISQ1822154 | निर्वाचक का नाम : शुभम पटेल<br>पिता का नाम: सुरेश<br>गृह संख्या : 235<br>उम्र : 23 लिंग : पुरुष         | फोटो उपलब्ध |
| 280 | ISQ1861244 | निर्वाचक का नाम : विकास पटेल<br>पिता का नाम: कैलाश पटेल<br>गृह संख्या : 235<br>उम्र : 22 लिंग : पुरुष    | फोटो उपलब्ध | 281 | GYX0430744 | निर्वाचक का नाम : स्वरूपचंद राठौर<br>पिता का नाम: गुलाबचंद<br>गृह संख्या : 236<br>उम्र : 68 लिंग : पुरुष  | फोटो उपलब्ध | 282 | GYX0430751 | निर्वाचक का नाम : शारदाबाई राठौर<br>पति का नाम: स्वरूपचंद<br>गृह संख्या : 236<br>उम्र : 65 लिंग : महिला | फोटो उपलब्ध |
| 283 | GYX1179209 | निर्वाचक का नाम : अनिताबाई<br>पति का नाम: अशोककुमार<br>गृह संख्या : 236<br>उम्र : 49 लिंग : महिला        | फोटो उपलब्ध | 284 | GYX0829226 | निर्वाचक का नाम : विजय राठौर<br>पिता का नाम: स्वरूपचंद<br>गृह संख्या : 236<br>उम्र : 42 लिंग : पुरुष      | फोटो उपलब्ध | 285 | ISQ1028257 | निर्वाचक का नाम : अजय राठौर<br>पिता का नाम: स्वरूप राठौर<br>गृह संख्या : 236<br>उम्र : 40 लिंग : पुरुष  | फोटो उपलब्ध |
| 286 | ISQ1058767 | निर्वाचक का नाम : उषाबाई राठौर<br>पति का नाम: विजय<br>गृह संख्या : 236<br>उम्र : 38 लिंग : महिला         | फोटो उपलब्ध | 287 | ISQ0503649 | निर्वाचक का नाम : आरती राठौड़<br>पिता का नाम: अशोक<br>गृह संख्या : 236<br>उम्र : 32 लिंग : महिला          | फोटो उपलब्ध | 288 | ISQ1148683 | निर्वाचक का नाम : सपना राठौर<br>पति का नाम: अजय राठौर<br>गृह संख्या : 236<br>उम्र : 31 लिंग : महिला     | फोटो उपलब्ध |
| 289 | GYX0430769 | निर्वाचक का नाम : राधेश्याम राठौर<br>पिता का नाम: फुलचंद<br>गृह संख्या : 237<br>उम्र : 62 लिंग : पुरुष   | फोटो उपलब्ध | 290 | GYX1179431 | निर्वाचक का नाम : छंदुबाई<br>पति का नाम: राधेश्याम<br>गृह संख्या : 237<br>उम्र : 58 लिंग : महिला          | फोटो उपलब्ध | 291 | ISQ0844803 | निर्वाचक का नाम : दिपक राठौर<br>पिता का नाम: राधेश्याम<br>गृह संख्या : 237<br>उम्र : 35 लिंग : पुरुष    | फोटो उपलब्ध |
| 292 | ISQ1246784 | निर्वाचक का नाम : मालतीबाई राठौर<br>पति का नाम: दिपक<br>गृह संख्या : 237<br>उम्र : 27 लिंग : महिला       | फोटो उपलब्ध | 293 | GYX0430777 | निर्वाचक का नाम : सुभाष चंद राठौर<br>पिता का नाम: हुकुम चंद<br>गृह संख्या : 238<br>उम्र : 57 लिंग : पुरुष | फोटो उपलब्ध | 294 | GYX0430785 | निर्वाचक का नाम : उमाबाई<br>पति का नाम: सुभाषचंद<br>गृह संख्या : 238<br>उम्र : 52 लिंग : महिला          | फोटो उपलब्ध |
| 295 | GYX0430793 | निर्वाचक का नाम : कैलाशचंद राठौड़<br>पिता का नाम: चम्पालाल<br>गृह संख्या : 239<br>उम्र : 62 लिंग : पुरुष | फोटो उपलब्ध | 296 | GYX0430801 | निर्वाचक का नाम : बसंतीबाई राठौड़<br>पति का नाम: कैलाशचंद<br>गृह संख्या : 239<br>उम्र : 58 लिंग : महिला   | फोटो उपलब्ध | 297 | ISQ0209940 | निर्वाचक का नाम : संदीप राठौड़<br>पिता का नाम: कैलाश<br>गृह संख्या : 239<br>उम्र : 40 लिंग : पुरुष      | फोटो उपलब्ध |
| 298 | ISQ0209957 | निर्वाचक का नाम : राजेश<br>पिता का नाम: कैलाश<br>गृह संख्या : 239<br>उम्र : 37 लिंग : पुरुष              | फोटो उपलब्ध | 299 | ISQ1058635 | निर्वाचक का नाम : रागिनी राठौड़<br>पति का नाम: संदीप<br>गृह संख्या : 239<br>उम्र : 32 लिंग : महिला        | फोटो उपलब्ध | 300 | GYX0430819 | निर्वाचक का नाम : सावित्रीबाई<br>पति का नाम: सुरेशचंद<br>गृह संख्या : 240<br>उम्र : 66 लिंग : महिला     | फोटो उपलब्ध |

|     |            |   |     |            |   |     |            |   |
|-----|------------|---|-----|------------|---|-----|------------|---|
| 301 | GYX0829234 | निर्वाचक का नाम : मनोज राठौड़<br>पिता का नाम: सुरेशचन्द्र<br>गृह संख्या : 240<br>उम्र : 43 लिंग : पुरुष   | 302 | GYX0829242 | निर्वाचक का नाम : ममताबाई राठौड़<br>पति का नाम: मनोज<br>गृह संख्या : 240<br>उम्र : 42 लिंग : महिला      | 303 | ISQ1148733 | निर्वाचक का नाम : विनोद राठौर<br>पिता का नाम: सुरेश राठौर<br>गृह संख्या : 240<br>उम्र : 37 लिंग : पुरुष   |
| 304 | ISQ1028083 | निर्वाचक का नाम : सोनु बाई राठौर<br>पति का नाम: विनोद राठौर<br>गृह संख्या : 240<br>उम्र : 31 लिंग : महिला | 305 | ISQ2054443 | निर्वाचक का नाम : शुभम राठौड़<br>पिता का नाम: मनोज राठौड़<br>गृह संख्या : 240<br>उम्र : 23 लिंग : पुरुष | 306 | ISQ2054567 | निर्वाचक का नाम : निकिता राठौड़<br>पिता का नाम: मनोज राठौड़<br>गृह संख्या : 240<br>उम्र : 20 लिंग : महिला |
| 307 | GYX0430827 | निर्वाचक का नाम : बोंदर राठौड़<br>पिता का नाम: छज्जू<br>गृह संख्या : 241<br>उम्र : 80 लिंग : पुरुष        | 308 | GYX0430835 | निर्वाचक का नाम : द्रौपती बाई राठौड़<br>पति का नाम: बोंदर<br>गृह संख्या : 241<br>उम्र : 75 लिंग : महिला | 309 | GYX0430843 | निर्वाचक का नाम : भागीरथ<br>पिता का नाम: बोंदर<br>गृह संख्या : 241<br>उम्र : 58 लिंग : पुरुष              |
| 310 | GYX0430850 | निर्वाचक का नाम : कोमलबाई<br>पति का नाम: भागीरथ<br>गृह संख्या : 241<br>उम्र : 54 लिंग : महिला             | 311 | ISQ0209965 | निर्वाचक का नाम : राहुल राठौड़<br>पिता का नाम: भागीरथ<br>गृह संख्या : 241<br>उम्र : 35 लिंग : पुरुष     | 312 | ISQ1301985 | निर्वाचक का नाम : पिंकी राठौड़<br>पति का नाम: राहुल<br>गृह संख्या : 241<br>उम्र : 33 लिंग : महिला         |
| 313 | ISQ1148600 | निर्वाचक का नाम : शुभम सेन<br>पिता का नाम: अरुण सेन<br>गृह संख्या : 241<br>उम्र : 28 लिंग : पुरुष         | 314 | ISQ1494871 | निर्वाचक का नाम : सुमित सेन<br>पिता का नाम: अरुण<br>गृह संख्या : 241<br>उम्र : 28 लिंग : पुरुष          | 315 | ISQ1574862 | निर्वाचक का नाम : सारिका सेन<br>पति का नाम: शुभम सेन<br>गृह संख्या : 241<br>उम्र : 27 लिंग : महिला        |
| 316 | ISQ2021970 | निर्वाचक का नाम : जयश्री राठौर<br>पिता का नाम: भागीरथ राठौर<br>गृह संख्या : 241<br>उम्र : 21 लिंग : महिला | 317 | GYX0430876 | निर्वाचक का नाम : सुमनबाई<br>पति का नाम: अनोखी<br>गृह संख्या : 242<br>उम्र : 65 लिंग : महिला            | 318 | GYX1179514 | निर्वाचक का नाम : संजय<br>पिता का नाम: अनोखीलाल<br>गृह संख्या : 242<br>उम्र : 48 लिंग : पुरुष             |
| 319 | ISQ1185842 | निर्वाचक का नाम : पार्वतीबाई<br>पति का नाम: संजय<br>गृह संख्या : 242<br>उम्र : 46 लिंग : महिला            | 320 | ISQ1246750 | निर्वाचक का नाम : पायल राठौर<br>पति का नाम: रणजीत<br>गृह संख्या : 242<br>उम्र : 38 लिंग : महिला         | 321 | ISQ1159714 | निर्वाचक का नाम : रणजीत राठौर<br>पिता का नाम: अनोखी<br>गृह संख्या : 242/1<br>उम्र : 46 लिंग : पुरुष       |
| 322 | GYX0430900 | निर्वाचक का नाम : कैलाशचंद<br>पिता का नाम: फुलचंद<br>गृह संख्या : 243<br>उम्र : 66 लिंग : पुरुष           | 323 | GYX1302017 | निर्वाचक का नाम : नीरज<br>पिता का नाम: कैलाशचन्द्र<br>गृह संख्या : 243<br>उम्र : 43 लिंग : पुरुष        | 324 | GYX1179233 | निर्वाचक का नाम : निर्मल<br>पिता का नाम: कैलाशचन्द्र<br>गृह संख्या : 243<br>उम्र : 41 लिंग : पुरुष        |
| 325 | ISQ0207043 | निर्वाचक का नाम : ज्योतीबाई<br>पति का नाम: निरज<br>गृह संख्या : 243<br>उम्र : 38 लिंग : महिला             | 326 | ISQ1159789 | निर्वाचक का नाम : पूजा<br>पति का नाम: निर्मल<br>गृह संख्या : 243<br>उम्र : 31 लिंग : महिला              | 327 | GYX0430934 | निर्वाचक का नाम : रमाबाई प्रजापति<br>पति का नाम: गोपाल<br>गृह संख्या : 244<br>उम्र : 65 लिंग : महिला      |
| 328 | ISQ0308353 | निर्वाचक का नाम : दूर्गा<br>पति का नाम: छीतर<br>गृह संख्या : 244<br>उम्र : 49 लिंग : महिला                | 329 | ISQ0034926 | निर्वाचक का नाम : लताबाई प्रजापति<br>पति का नाम: कमल<br>गृह संख्या : 244<br>उम्र : 38 लिंग : महिला      | 330 | ISQ0034934 | निर्वाचक का नाम : पप्पू प्रजापति<br>पिता का नाम: गोपाल<br>गृह संख्या : 244<br>उम्र : 35 लिंग : पुरुष      |

|     |            |   |             |     |            |  |             |     |            |   |             |
|-----|------------|---|-------------|-----|------------|--|-------------|-----|------------|---|-------------|
| 331 | ISQ0503573 | निर्वाचक का नाम : रेणुबाई प्रजापति<br>पति का नाम: पप्पु<br>गृह संख्या : 244<br>उम्र : 34 लिंग : महिला       | फोटो उपलब्ध | 332 | ISQ1776319 | निर्वाचक का नाम : दीपिका प्रजापति<br>पिता का नाम: छीतर<br>गृह संख्या : 244<br>उम्र : 24 लिंग : महिला     | फोटो उपलब्ध | 333 | ISQ1787001 | निर्वाचक का नाम : ओमप्रकाश प्रजापति<br>पिता का नाम: छीतर<br>गृह संख्या : 244<br>उम्र : 22 लिंग : पुरुष      | फोटो उपलब्ध |
| 334 | ISQ2093839 | निर्वाचक का नाम : गणेश प्रजापति<br>पिता का नाम: छीतर प्रजापति<br>गृह संख्या : 244<br>उम्र : 20 लिंग : पुरुष | फोटो उपलब्ध | 335 | GYX0829259 | निर्वाचक का नाम : कमल प्रजापति<br>पिता का नाम: गोपाल<br>गृह संख्या : 245<br>उम्र : 45 लिंग : पुरुष       | फोटो उपलब्ध | 336 | ISQ1246768 | निर्वाचक का नाम : शिव प्रजापति<br>पिता का नाम: नन्दु प्रजापति<br>गृह संख्या : 245<br>उम्र : 30 लिंग : पुरुष | फोटो उपलब्ध |
| 337 | GYX0430967 | निर्वाचक का नाम : कमलाबाई<br>पति का नाम: नराण<br>गृह संख्या : 246<br>उम्र : 75 लिंग : महिला                 | फोटो उपलब्ध | 338 | GYX1302173 | निर्वाचक का नाम : लखन<br>पिता का नाम: नराण<br>गृह संख्या : 246<br>उम्र : 60 लिंग : पुरुष                 | फोटो उपलब्ध | 339 | GYX1179100 | निर्वाचक का नाम : दूर्गाबाई<br>पति का नाम: लखन<br>गृह संख्या : 246<br>उम्र : 55 लिंग : महिला                | फोटो उपलब्ध |
| 340 | GYX0430975 | निर्वाचक का नाम : कैलाश<br>पिता का नाम: नराण<br>गृह संख्या : 246<br>उम्र : 50 लिंग : पुरुष                  | फोटो उपलब्ध | 341 | ISQ0133330 | निर्वाचक का नाम : कृष्णा बाई प्रजापति<br>पति का नाम: कैलाश<br>गृह संख्या : 246<br>उम्र : 48 लिंग : महिला | फोटो उपलब्ध | 342 | ISQ1704113 | निर्वाचक का नाम : शर्मिला<br>पति का नाम: मनोज<br>गृह संख्या : 246<br>उम्र : 28 लिंग : महिला                 | फोटो उपलब्ध |
| 343 | ISQ1701648 | निर्वाचक का नाम : उषा बाई<br>पति का नाम: धर्मेंद्र<br>गृह संख्या : 246<br>उम्र : 27 लिंग : महिला            | फोटो उपलब्ध | 344 | ISQ1700772 | निर्वाचक का नाम : महेन्द्र<br>पिता का नाम: लखन<br>गृह संख्या : 246<br>उम्र : 25 लिंग : पुरुष             | फोटो उपलब्ध | 345 | ISQ1701747 | निर्वाचक का नाम : धर्मेंद्र<br>पिता का नाम: कैलाश<br>गृह संख्या : 246<br>उम्र : 24 लिंग : पुरुष             | फोटो उपलब्ध |
| 346 | GYX0431007 | निर्वाचक का नाम : शोभाराम<br>पिता का नाम: सुखलाल<br>गृह संख्या : 247<br>उम्र : 50 लिंग : पुरुष              | फोटो उपलब्ध | 347 | ISQ0503656 | निर्वाचक का नाम : चिन्ता बाई<br>पति का नाम: शोभाराम<br>गृह संख्या : 247<br>उम्र : 44 लिंग : महिला        | फोटो उपलब्ध | 348 | ISQ1702828 | निर्वाचक का नाम : राजेश<br>पिता का नाम: शोभाराम<br>गृह संख्या : 247<br>उम्र : 25 लिंग : पुरुष               | फोटो उपलब्ध |
| 349 | GYX1302033 | निर्वाचक का नाम : नंदराम<br>पिता का नाम: सुखलाल<br>गृह संख्या : 248<br>उम्र : 60 लिंग : पुरुष               | फोटो उपलब्ध | 350 | GYX0431015 | निर्वाचक का नाम : सुशीलाबाई<br>पति का नाम: नंदराम<br>गृह संख्या : 248<br>उम्र : 52 लिंग : महिला          | फोटो उपलब्ध | 351 | ISQ0308361 | निर्वाचक का नाम : रजनी<br>पति का नाम: लक्ष्मण<br>गृह संख्या : 248<br>उम्र : 35 लिंग : महिला                 | फोटो उपलब्ध |
| 352 | ISQ0213876 | निर्वाचक का नाम : लक्ष्मण<br>पिता का नाम: नंदराम<br>गृह संख्या : 248<br>उम्र : 34 लिंग : पुरुष              | फोटो उपलब्ध | 353 | ISQ1115047 | निर्वाचक का नाम : रविन्द्र<br>पिता का नाम: नंदराम<br>गृह संख्या : 248<br>उम्र : 30 लिंग : पुरुष          | फोटो उपलब्ध | 354 | ISQ1703305 | निर्वाचक का नाम : कल्पना<br>पति का नाम: रवींद्र<br>गृह संख्या : 248<br>उम्र : 30 लिंग : महिला               | फोटो उपलब्ध |
| 355 | GYX0431023 | निर्वाचक का नाम : भाईराम<br>पिता का नाम: सुखलाल<br>गृह संख्या : 249<br>उम्र : 55 लिंग : पुरुष               | फोटो उपलब्ध | 356 | ISQ0699736 | निर्वाचक का नाम : राजू<br>पिता का नाम: भाईराम<br>गृह संख्या : 249<br>उम्र : 35 लिंग : पुरुष              | फोटो उपलब्ध | 357 | ISQ1847839 | निर्वाचक का नाम : सोनू बाई<br>पति का नाम: राजू<br>गृह संख्या : 249<br>उम्र : 32 लिंग : महिला                | फोटो उपलब्ध |
| 358 | ISQ1742170 | निर्वाचक का नाम : जितेंद्र प्रजापति<br>पिता का नाम: भाईराम<br>गृह संख्या : 249<br>उम्र : 31 लिंग : पुरुष    | फोटो उपलब्ध | 359 | ISQ1759588 | निर्वाचक का नाम : रश्मि बाई<br>पति का नाम: जितेंद्र<br>गृह संख्या : 249<br>उम्र : 27 लिंग : महिला        | फोटो उपलब्ध | 360 | GYX0431056 | निर्वाचक का नाम : दुलीचंद<br>पिता का नाम: एडिया<br>गृह संख्या : 252<br>उम्र : 60 लिंग : पुरुष               | फोटो उपलब्ध |

|     |            |  |     |            |   |     |            |   |
|-----|------------|--|-----|------------|---|-----|------------|---|
| 361 | GYX0431064 | निर्वाचक का नाम : जशोदाबाई<br>पति का नाम: दूलीचंद<br>गृह संख्या : 252<br>उम्र : 55 लिंग : महिला          | 362 | ISQ0034942 | निर्वाचक का नाम : गोपीचंद<br>पिता का नाम: दुलिचंद<br>गृह संख्या : 252<br>उम्र : 35 लिंग : पुरुष   | 363 | ISQ1058783 | निर्वाचक का नाम : ऊमा बाई<br>पति का नाम: गोपिचंद्र<br>गृह संख्या : 252<br>उम्र : 34 लिंग : महिला      |
| 364 | ISQ2164200 | निर्वाचक का नाम : सदाशिव मोरे<br>पिता का नाम: दुलीचंद मोरे<br>गृह संख्या : 252<br>उम्र : 33 लिंग : पुरुष | 365 | GYX0431072 | निर्वाचक का नाम : बागुबाई<br>पति का नाम: शंकर<br>गृह संख्या : 253<br>उम्र : 70 लिंग : महिला       | 366 | GYX0829275 | निर्वाचक का नाम : शारदा<br>पति का नाम: छीतर<br>गृह संख्या : 253<br>उम्र : 50 लिंग : महिला             |
| 367 | ISQ0700484 | निर्वाचक का नाम : महेन्द्र<br>पिता का नाम: छितर<br>गृह संख्या : 253<br>उम्र : 31 लिंग : पुरुष            | 368 | ISQ1301886 | निर्वाचक का नाम : गायत्री<br>पति का नाम: महेंद्र<br>गृह संख्या : 253<br>उम्र : 28 लिंग : महिला    | 369 | GYX0431114 | निर्वाचक का नाम : फुलचंद<br>पिता का नाम: छोगालाल<br>गृह संख्या : 255<br>उम्र : 60 लिंग : पुरुष        |
| 370 | GYX0431122 | निर्वाचक का नाम : ताराबाई<br>पति का नाम: फुलचंद<br>गृह संख्या : 255<br>उम्र : 55 लिंग : महिला            | 371 | ISQ0699843 | निर्वाचक का नाम : कालू<br>पिता का नाम: फूलचंद<br>गृह संख्या : 255<br>उम्र : 32 लिंग : पुरुष       | 372 | ISQ1301795 | निर्वाचक का नाम : रानूबाई<br>पति का नाम: कालू<br>गृह संख्या : 255<br>उम्र : 29 लिंग : महिला           |
| 373 | GYX0431130 | निर्वाचक का नाम : लखन<br>पिता का नाम: छोगालाल<br>गृह संख्या : 256<br>उम्र : 52 लिंग : पुरुष              | 374 | GYX0431148 | निर्वाचक का नाम : कडुबाई<br>पति का नाम: लखन<br>गृह संख्या : 256<br>उम्र : 49 लिंग : महिला         | 375 | ISQ0700492 | निर्वाचक का नाम : जितेन्द्र<br>पिता का नाम: लखन<br>गृह संख्या : 256<br>उम्र : 37 लिंग : पुरुष         |
| 376 | ISQ0700500 | निर्वाचक का नाम : भारतीबाई<br>पति का नाम: जितेन्द्र<br>गृह संख्या : 256<br>उम्र : 34 लिंग : महिला        | 377 | ISQ1331602 | निर्वाचक का नाम : भैयालाल<br>पिता का नाम: लखन<br>गृह संख्या : 256<br>उम्र : 31 लिंग : पुरुष       | 378 | ISQ1829431 | निर्वाचक का नाम : सोना मोरे<br>पति का नाम: भैयालाल<br>गृह संख्या : 256<br>उम्र : 26 लिंग : महिला      |
| 379 | GYX0431155 | निर्वाचक का नाम : टूटला<br>पिता का नाम: शोभाराम<br>गृह संख्या : 257<br>उम्र : 65 लिंग : पुरुष            | 380 | GYX0431163 | निर्वाचक का नाम : रमाबाई<br>पति का नाम: टूटला<br>गृह संख्या : 257<br>उम्र : 60 लिंग : महिला       | 381 | ISQ0699751 | निर्वाचक का नाम : अनिता<br>पिता का नाम: टूटला<br>गृह संख्या : 257<br>उम्र : 43 लिंग : महिला           |
| 382 | ISQ0699744 | निर्वाचक का नाम : मुकेश<br>पिता का नाम: टूटला<br>गृह संख्या : 257<br>उम्र : 41 लिंग : पुरुष              | 383 | GYX1459452 | निर्वाचक का नाम : दयाराम<br>पिता का नाम: शोभाराम<br>गृह संख्या : 258<br>उम्र : 85 लिंग : पुरुष    | 384 | GYX0431189 | निर्वाचक का नाम : जोजाबाई<br>पति का नाम: दयाराम<br>गृह संख्या : 258<br>उम्र : 80 लिंग : महिला         |
| 385 | ISQ2163954 | निर्वाचक का नाम : अजय बारे<br>पिता का नाम: विक्रम बारे<br>गृह संख्या : 258<br>उम्र : 29 लिंग : पुरुष     | 386 | ISQ2163970 | निर्वाचक का नाम : मुकई बारे<br>पति का नाम: अजय बारे<br>गृह संख्या : 258<br>उम्र : 24 लिंग : महिला | 387 | ISQ1912674 | निर्वाचक का नाम : रेणु मोरे<br>पिता का नाम: दयाराम मोरे<br>गृह संख्या : 258<br>उम्र : 21 लिंग : महिला |
| 388 | GYX0431197 | निर्वाचक का नाम : प्रेमबाई<br>पति का नाम: नरू<br>गृह संख्या : 259<br>उम्र : 70 लिंग : महिला              | 389 | ISQ0075747 | निर्वाचक का नाम : राजु<br>पिता का नाम: नरू<br>गृह संख्या : 259<br>उम्र : 42 लिंग : पुरुष          | 390 | ISQ0386326 | निर्वाचक का नाम : महेश<br>पिता का नाम: नन्नु<br>गृह संख्या : 259<br>उम्र : 38 लिंग : पुरुष            |

|     |            |  |     |            |   |     |            |  |
|-----|------------|--|-----|------------|---|-----|------------|--|
| 391 | ISQ0386276 | निर्वाचक का नाम : मालती<br>पति का नाम: राजु<br>गृह संख्या : 259<br>उम्र : 37 लिंग : महिला                    | 392 | ISQ0386284 | निर्वाचक का नाम : संतोषबाई<br>पति का नाम: महेश<br>गृह संख्या : 259<br>उम्र : 36 लिंग : महिला                | 393 | GYX0829283 | निर्वाचक का नाम : ओमकार मोरे<br>पति का नाम: गनू<br>गृह संख्या : 261<br>उम्र : 48 लिंग : पुरुष              |
| 394 | GYX0829291 | निर्वाचक का नाम : सुरेखा मोरे<br>पति का नाम: उँकार<br>गृह संख्या : 261<br>उम्र : 45 लिंग : महिला             | 395 | ISQ0386334 | निर्वाचक का नाम : गोविन्द<br>पिता का नाम: गनू<br>गृह संख्या : 261<br>उम्र : 36 लिंग : पुरुष                 | 396 | ISQ0386342 | निर्वाचक का नाम : कोमलबाई<br>पति का नाम: गोविन्द<br>गृह संख्या : 261<br>उम्र : 35 लिंग : महिला             |
| 397 | ISQ1381466 | निर्वाचक का नाम : देवेन्द्र मोरे<br>पिता का नाम: ओँकार मोरे<br>गृह संख्या : 261<br>उम्र : 26 लिंग : पुरुष    | 398 | ISQ2165942 | निर्वाचक का नाम : अर्चना मोरे<br>पति का नाम: देवेन्द्र मोरे<br>गृह संख्या : 261<br>उम्र : 22 लिंग : महिला   | 399 | ISQ2166064 | निर्वाचक का नाम : राजेन्द्र मोरे<br>पिता का नाम: ओमकार मोरे<br>गृह संख्या : 261<br>उम्र : 21 लिंग : पुरुष  |
| 400 | ISQ2119675 | निर्वाचक का नाम : अजय मोरे<br>पिता का नाम: गोविंद मोरे<br>गृह संख्या : 261<br>उम्र : 20 लिंग : पुरुष         | 401 | GYX1179092 | निर्वाचक का नाम : बंशीबाई<br>पति का नाम: सुपडु<br>गृह संख्या : 262<br>उम्र : 60 लिंग : महिला                | 402 | GYX0829309 | निर्वाचक का नाम : प्रभु<br>पिता का नाम: सुपडु<br>गृह संख्या : 262<br>उम्र : 48 लिंग : पुरुष                |
| 403 | GYX0829317 | निर्वाचक का नाम : मायाबाई<br>पति का नाम: प्रभु<br>गृह संख्या : 262<br>उम्र : 45 लिंग : महिला                 | 404 | ISQ0034959 | निर्वाचक का नाम : कालु<br>पिता का नाम: सुपडु<br>गृह संख्या : 262<br>उम्र : 34 लिंग : पुरुष                  | 405 | ISQ1058858 | निर्वाचक का नाम : रजनी<br>पति का नाम: कालु<br>गृह संख्या : 262<br>उम्र : 32 लिंग : महिला                   |
| 406 | ISQ2035269 | निर्वाचक का नाम : रोशनी मोरे<br>पिता का नाम: प्रभु मोरे<br>गृह संख्या : 262<br>उम्र : 23 लिंग : महिला        | 407 | ISQ2035202 | निर्वाचक का नाम : उषा मोरे<br>पिता का नाम: प्रभु मोरे<br>गृह संख्या : 262<br>उम्र : 21 लिंग : महिला         | 408 | GYX0431239 | निर्वाचक का नाम : बाबू<br>पिता का नाम: नवलसिंह<br>गृह संख्या : 263<br>उम्र : 53 लिंग : पुरुष               |
| 409 | GYX0829325 | निर्वाचक का नाम : मुन्नीबाई<br>पति का नाम: बाबुलाल<br>गृह संख्या : 263<br>उम्र : 53 लिंग : महिला             | 410 | GYX1179464 | निर्वाचक का नाम : सुकवारीबाई<br>पति का नाम: कैलाश<br>गृह संख्या : 263<br>उम्र : 48 लिंग : महिला             | 411 | ISQ1331578 | निर्वाचक का नाम : रामपाल<br>पिता का नाम: कैलाश<br>गृह संख्या : 263<br>उम्र : 27 लिंग : पुरुष               |
| 412 | ISQ1898535 | निर्वाचक का नाम : संदीप बोरयाले<br>पिता का नाम: बाबू बोरयाले<br>गृह संख्या : 263<br>उम्र : 23 लिंग : पुरुष   | 413 | ISQ1898543 | निर्वाचक का नाम : सपना बोर्याले<br>पिता का नाम: बाबू बोर्याले<br>गृह संख्या : 263<br>उम्र : 22 लिंग : महिला | 414 | ISQ2121390 | निर्वाचक का नाम : रानू बोरयाले<br>पति का नाम: रामपाल बोरयाले<br>गृह संख्या : 263<br>उम्र : 22 लिंग : महिला |
| 415 | ISQ1918978 | निर्वाचक का नाम : दिलीप बोर्याले<br>पिता का नाम: बाबू बोर्याले<br>गृह संख्या : 263<br>उम्र : 21 लिंग : पुरुष | 416 | GYX0829333 | निर्वाचक का नाम : गोण्डया<br>पिता का नाम: मांगीलाल<br>गृह संख्या : 264<br>उम्र : 57 लिंग : पुरुष            | 417 | GYX0829341 | निर्वाचक का नाम : रेखाबाई<br>पति का नाम: गोण्डया<br>गृह संख्या : 264<br>उम्र : 55 लिंग : महिला             |
| 418 | ISQ1185859 | निर्वाचक का नाम : रिकु<br>पिता का नाम: गोंडु<br>गृह संख्या : 264<br>उम्र : 29 लिंग : पुरुष                   | 419 | ISQ2063329 | निर्वाचक का नाम : सकु मोरे<br>पति का नाम: रिकु मोरे<br>गृह संख्या : 264<br>उम्र : 27 लिंग : महिला           | 420 | ISQ1809151 | निर्वाचक का नाम : मुकेश मोरे<br>पिता का नाम: गोंडया<br>गृह संख्या : 264<br>उम्र : 25 लिंग : पुरुष          |

|     |            |  |     |            |  |     |            |   |
|-----|------------|--|-----|------------|--|-----|------------|---|
| 421 | GYX0431262 | निर्वाचक का नाम : मंगु<br>पिता का नाम: सडु<br>गृह संख्या : 265<br>उम्र : 65 लिंग : पुरुष                         | 422 | GYX0431270 | निर्वाचक का नाम : रमोतीबाई<br>पति का नाम: मंगु<br>गृह संख्या : 265<br>उम्र : 60 लिंग : महिला                 | 423 | GYX0829358 | निर्वाचक का नाम : पंढरी<br>पिता का नाम: मंगु<br>गृह संख्या : 265<br>उम्र : 41 लिंग : पुरुष              |
| 424 | ISQ1302470 | निर्वाचक का नाम : मीनाबाई<br>पति का नाम: पंढरी<br>गृह संख्या : 265<br>उम्र : 39 लिंग : महिला                     | 425 | ISQ0034967 | निर्वाचक का नाम : सुखदेव<br>पिता का नाम: मंगु<br>गृह संख्या : 265<br>उम्र : 34 लिंग : पुरुष                  | 426 | ISQ0844811 | निर्वाचक का नाम : मनीषा<br>पति का नाम: सुकदेव<br>गृह संख्या : 265<br>उम्र : 33 लिंग : महिला             |
| 427 | ISQ2035830 | निर्वाचक का नाम : सलोनी मोरे<br>पिता का नाम: पंढरी मोरे<br>गृह संख्या : 265<br>उम्र : 21 लिंग : महिला            | 428 | GYX0431288 | निर्वाचक का नाम : कडवा<br>पिता का नाम: कचरु<br>गृह संख्या : 266<br>उम्र : 70 लिंग : पुरुष                    | 429 | ISQ0034660 | निर्वाचक का नाम : अमृतीबाई<br>पति का नाम: कालु<br>गृह संख्या : 266<br>उम्र : 48 लिंग : महिला            |
| 430 | ISQ0308080 | निर्वाचक का नाम : लक्ष्मी<br>पति का नाम: कैलाश<br>गृह संख्या : 266<br>उम्र : 35 लिंग : महिला                     | 431 | ISQ1148709 | निर्वाचक का नाम : ज्योति बाई<br>पति का नाम: सुनिल<br>गृह संख्या : 266<br>उम्र : 34 लिंग : महिला              | 432 | ISQ0503623 | निर्वाचक का नाम : जितेन्द्र<br>पिता का नाम: कैलाश<br>गृह संख्या : 266<br>उम्र : 33 लिंग : पुरुष         |
| 433 | ISQ1703081 | निर्वाचक का नाम : मीना<br>पति का नाम: जितेन्द्र<br>गृह संख्या : 266<br>उम्र : 31 लिंग : महिला                    | 434 | ISQ2165645 | निर्वाचक का नाम : संगीता मोरे<br>पिता का नाम: कालू मोरे<br>गृह संख्या : 266<br>उम्र : 21 लिंग : महिला        | 435 | ISQ2178465 | निर्वाचक का नाम : अर्जुन मोरे<br>पिता का नाम: कालू मोरे<br>गृह संख्या : 266<br>उम्र : 19 लिंग : पुरुष   |
| 436 | ISQ1159664 | निर्वाचक का नाम : सुशील पटेल<br>पिता का नाम: शिवचरण<br>गृह संख्या : 226/1<br>उम्र : 29 लिंग : पुरुष              | 437 | GYX0431320 | निर्वाचक का नाम : लक्ष्मण<br>पिता का नाम: दयाराम<br>गृह संख्या : 267<br>उम्र : 55 लिंग : पुरुष               | 438 | ISQ1301902 | निर्वाचक का नाम : ज्योति<br>पिता का नाम: लक्ष्मण<br>गृह संख्या : 267<br>उम्र : 29 लिंग : महिला          |
| 439 | ISQ1114990 | निर्वाचक का नाम : नल्लु<br>पिता का नाम: लक्ष्मण<br>गृह संख्या : 267<br>उम्र : 28 लिंग : पुरुष                    | 440 | ISQ1185800 | निर्वाचक का नाम : संजु तंवर<br>पिता का नाम: लक्ष्मण तंवर<br>गृह संख्या : 267<br>उम्र : 27 लिंग : पुरुष       | 441 | ISQ1185818 | निर्वाचक का नाम : दिलीप तंवर<br>पिता का नाम: लक्ष्मण तंवर<br>गृह संख्या : 267<br>उम्र : 27 लिंग : पुरुष |
| 442 | GYX0431346 | निर्वाचक का नाम : पुनमचंद<br>पिता का नाम: दयाराम<br>गृह संख्या : 268<br>उम्र : 60 लिंग : पुरुष                   | 443 | GYX0431353 | निर्वाचक का नाम : सकुबाई<br>पति का नाम: पुनमचंद<br>गृह संख्या : 268<br>उम्र : 55 लिंग : महिला                | 444 | ISQ1185917 | निर्वाचक का नाम : रिन्कुबाई<br>पति का नाम: सुखदेव<br>गृह संख्या : 268<br>उम्र : 35 लिंग : महिला         |
| 445 | ISQ0700518 | निर्वाचक का नाम : अशोक तंवर<br>पिता का नाम: पुनमचंद<br>गृह संख्या : 268<br>उम्र : 35 लिंग : पुरुष                | 446 | ISQ0308098 | निर्वाचक का नाम : सुखदेव<br>पिता का नाम: पुनमचन्द्र<br>गृह संख्या : 268<br>उम्र : 32 लिंग : पुरुष            | 447 | ISQ1185909 | निर्वाचक का नाम : कृष्णाबाई<br>पति का नाम: अशोक<br>गृह संख्या : 268<br>उम्र : 28 लिंग : महिला           |
| 448 | ISQ1464452 | निर्वाचक का नाम : रमेश दांगोडे<br>पिता का नाम: प्यारेलाल दांगोडे<br>गृह संख्या : 268/1<br>उम्र : 58 लिंग : पुरुष | 449 | ISQ1401686 | निर्वाचक का नाम : श्याम दांगोडे<br>पिता का नाम: रमेश दांगोडे<br>गृह संख्या : 268/1<br>उम्र : 29 लिंग : पुरुष | 450 | ISQ1401819 | निर्वाचक का नाम : दुर्गेश<br>पिता का नाम: रमेश<br>गृह संख्या : 268/1<br>उम्र : 26 लिंग : पुरुष          |

|     |            |   |             |     |            |  |             |     |            |  |             |
|-----|------------|---|-------------|-----|------------|--|-------------|-----|------------|--|-------------|
| 451 | ISQ1841469 | निर्वाचक का नाम : काजल दांगोडे<br>पति का नाम: श्याम दांगोडे<br>गृह संख्या : 268/1<br>उम्र : 23 लिंग : महिला | फोटो उपलब्ध | 452 | ISQ2137099 | निर्वाचक का नाम : रवीना डांगोडे<br>पति का नाम: दुर्गेश डांगोडे<br>गृह संख्या : 268/1<br>उम्र : 23 लिंग : महिला | फोटो उपलब्ध | 453 | GYX0431361 | निर्वाचक का नाम : मांगीलाल<br>पिता का नाम: दयाराम<br>गृह संख्या : 269<br>उम्र : 65 लिंग : पुरुष            | फोटो उपलब्ध |
| 454 | GYX0431379 | निर्वाचक का नाम : बसंतीबाई<br>पति का नाम: मांगीलाल<br>गृह संख्या : 269<br>उम्र : 60 लिंग : महिला            | फोटो उपलब्ध | 455 | ISQ0699777 | निर्वाचक का नाम : भगवान<br>पिता का नाम: मांगीलाल<br>गृह संख्या : 269<br>उम्र : 37 लिंग : पुरुष                 | फोटो उपलब्ध | 456 | ISQ1159748 | निर्वाचक का नाम : संतोष<br>पिता का नाम: मांगीलाल<br>गृह संख्या : 269<br>उम्र : 33 लिंग : पुरुष             | फोटो उपलब्ध |
| 457 | ISQ1571462 | निर्वाचक का नाम : लाडकी<br>पिता का नाम: मांगीलाल<br>गृह संख्या : 269<br>उम्र : 29 लिंग : महिला              | फोटो उपलब्ध | 458 | ISQ1571447 | निर्वाचक का नाम : किरण<br>पिता का नाम: मांगीलाल<br>गृह संख्या : 269<br>उम्र : 27 लिंग : महिला                  | फोटो उपलब्ध | 459 | ISQ1148642 | निर्वाचक का नाम : धर्मेन्द्र<br>पिता का नाम: मांगीलाल<br>गृह संख्या : 269<br>उम्र : 25 लिंग : पुरुष        | फोटो उपलब्ध |
| 460 | ISQ1607100 | निर्वाचक का नाम : जितेंद्र<br>पिता का नाम: मांगीलाल<br>गृह संख्या : 269<br>उम्र : 24 लिंग : पुरुष           | फोटो उपलब्ध | 461 | GYX0431395 | निर्वाचक का नाम : श्यामबाई<br>पति का नाम: गोपाल<br>गृह संख्या : 271<br>उम्र : 70 लिंग : महिला                  | फोटो उपलब्ध | 462 | GYX0431403 | निर्वाचक का नाम : शिवलाल<br>पिता का नाम: गोपाल<br>गृह संख्या : 271<br>उम्र : 51 लिंग : पुरुष               | फोटो उपलब्ध |
| 463 | GYX0829366 | निर्वाचक का नाम : राधाबाई<br>पति का नाम: ननकराम<br>गृह संख्या : 271<br>उम्र : 43 लिंग : महिला               | फोटो उपलब्ध | 464 | ISQ1246743 | निर्वाचक का नाम : लक्ष्मीबाई<br>पति का नाम: शिवलाल<br>गृह संख्या : 271<br>उम्र : 43 लिंग : महिला               | फोटो उपलब्ध | 465 | ISQ2099091 | निर्वाचक का नाम : ऋषिकेश मासरे<br>पिता का नाम: नानकराम मासरे<br>गृह संख्या : 271<br>उम्र : 24 लिंग : पुरुष | फोटो उपलब्ध |
| 466 | ISQ2096014 | निर्वाचक का नाम : भारती मासरे<br>पिता का नाम: शिवलाल मासरे<br>गृह संख्या : 271<br>उम्र : 20 लिंग : महिला    | फोटो उपलब्ध | 467 | ISQ2129906 | निर्वाचक का नाम : दीक्षा मासरे<br>पिता का नाम: नानकराम मासरे<br>गृह संख्या : 271<br>उम्र : 19 लिंग : महिला     | फोटो उपलब्ध | 468 | GYX0431437 | निर्वाचक का नाम : कलाबाई<br>पति का नाम: गडबड<br>गृह संख्या : 272<br>उम्र : 65 लिंग : महिला                 | फोटो उपलब्ध |
| 469 | GYX0829374 | निर्वाचक का नाम : रूमणीबाई<br>पति का नाम: पन्नालाल<br>गृह संख्या : 272<br>उम्र : 53 लिंग : महिला            | फोटो उपलब्ध | 470 | GYX0829382 | निर्वाचक का नाम : भैयालाल<br>पिता का नाम: गडबड<br>गृह संख्या : 272<br>उम्र : 48 लिंग : पुरुष                   | फोटो उपलब्ध | 471 | GYX0829390 | निर्वाचक का नाम : मरुबाई<br>पति का नाम: भैयालाल<br>गृह संख्या : 272<br>उम्र : 47 लिंग : महिला              | फोटो उपलब्ध |
| 472 | GYX0829408 | निर्वाचक का नाम : पन्नालाल<br>पिता का नाम: गडबड<br>गृह संख्या : 272<br>उम्र : 46 लिंग : पुरुष               | फोटो उपलब्ध | 473 | ISQ1301720 | निर्वाचक का नाम : राकेश<br>पिता का नाम: गडबड<br>गृह संख्या : 272<br>उम्र : 37 लिंग : पुरुष                     | फोटो उपलब्ध | 474 | ISQ1301340 | निर्वाचक का नाम : नंदराम<br>पिता का नाम: गडबड<br>गृह संख्या : 272<br>उम्र : 36 लिंग : पुरुष                | फोटो उपलब्ध |
| 475 | ISQ1401785 | निर्वाचक का नाम : रानू भास्कले<br>पिता का नाम: भारत भास्कले<br>गृह संख्या : 273<br>उम्र : 30 लिंग : महिला   | फोटो उपलब्ध | 476 | ISQ1401603 | निर्वाचक का नाम : संदीप भास्कले<br>पिता का नाम: भारत भास्कले<br>गृह संख्या : 273<br>उम्र : 26 लिंग : पुरुष     | फोटो उपलब्ध | 477 | GYX0431486 | निर्वाचक का नाम : कुर्वरबाई<br>पति का नाम: कल्याण<br>गृह संख्या : 274<br>उम्र : 65 लिंग : महिला            | फोटो उपलब्ध |
| 478 | ISQ1058700 | निर्वाचक का नाम : बलराम मोरे<br>पिता का नाम: सोनु<br>गृह संख्या : 274<br>उम्र : 30 लिंग : पुरुष             | फोटो उपलब्ध | 479 | ISQ2041911 | निर्वाचक का नाम : रंगीता मोरे<br>पति का नाम: बलराम मोरे<br>गृह संख्या : 274<br>उम्र : 27 लिंग : महिला          | फोटो उपलब्ध | 480 | GYX0431536 | निर्वाचक का नाम : सलीताबाई<br>पति का नाम: गोकुल<br>गृह संख्या : 275<br>उम्र : 55 लिंग : महिला              | फोटो उपलब्ध |

|     |            |   |             |     |            |  |             |     |            |  |             |
|-----|------------|---|-------------|-----|------------|--|-------------|-----|------------|--|-------------|
| 481 | ISQ0308106 | निर्वाचक का नाम : अजब पति का नाम: शांतीलाल गृह संख्या : 275 उम्र : 35 लिंग : महिला          | फोटो उपलब्ध | 482 | ISQ0034975 | निर्वाचक का नाम : शांतीलाल पति का नाम: गोकुल गृह संख्या : 275 उम्र : 34 लिंग : पुरुष             | फोटो उपलब्ध | 483 | ISQ1792068 | निर्वाचक का नाम : प्रदीप मोरे पति का नाम: गोकुल गृह संख्या : 275 उम्र : 22 लिंग : पुरुष      | फोटो उपलब्ध |
| 484 | ISQ0075754 | निर्वाचक का नाम : सरजुबाई पति का नाम: मंशाराम गृह संख्या : 276 उम्र : 71 लिंग : महिला       | फोटो उपलब्ध | 485 | GYX0431551 | निर्वाचक का नाम : कैलाश पति का नाम: सुखलाल गृह संख्या : 276 उम्र : 58 लिंग : पुरुष               | फोटो उपलब्ध | 486 | GYX0431569 | निर्वाचक का नाम : सुकई गोरे पति का नाम: कैलाश गृह संख्या : 276 उम्र : 54 लिंग : महिला        | फोटो उपलब्ध |
| 487 | GYX0431577 | निर्वाचक का नाम : बाबु पति का नाम: मंशाराम गृह संख्या : 276 उम्र : 52 लिंग : पुरुष          | फोटो उपलब्ध | 488 | GYX0829424 | निर्वाचक का नाम : सुनीता पति का नाम: बाबु गृह संख्या : 276 उम्र : 48 लिंग : महिला                | फोटो उपलब्ध | 489 | ISQ0386292 | निर्वाचक का नाम : दीपक गोरे पति का नाम: कैलाश गृह संख्या : 276 उम्र : 33 लिंग : पुरुष        | फोटो उपलब्ध |
| 490 | ISQ1159722 | निर्वाचक का नाम : दुर्गा पति का नाम: दीपक गृह संख्या : 276 उम्र : 29 लिंग : महिला           | फोटो उपलब्ध | 491 | ISQ1778497 | निर्वाचक का नाम : प्रीति मोरे पति का नाम: बाबु गृह संख्या : 276 उम्र : 24 लिंग : महिला           | फोटो उपलब्ध | 492 | GYX0431585 | निर्वाचक का नाम : बनया पति का नाम: श्यामां गृह संख्या : 277 उम्र : 70 लिंग : पुरुष           | फोटो उपलब्ध |
| 493 | GYX0431593 | निर्वाचक का नाम : बनारस पति का नाम: बनया गृह संख्या : 277 उम्र : 65 लिंग : महिला            | फोटो उपलब्ध | 494 | GYX0829432 | निर्वाचक का नाम : मंशाराम पति का नाम: बनया गृह संख्या : 277 उम्र : 43 लिंग : पुरुष               | फोटो उपलब्ध | 495 | GYX1179266 | निर्वाचक का नाम : मायाबाई पति का नाम: मंशाराम गृह संख्या : 277 उम्र : 41 लिंग : महिला        | फोटो उपलब्ध |
| 496 | ISQ0503664 | निर्वाचक का नाम : प्रेम बाई मासरे पति का नाम: जसवंत गृह संख्या : 279 उम्र : 56 लिंग : महिला | फोटो उपलब्ध | 497 | GYX0431643 | निर्वाचक का नाम : रघुनाथ पति का नाम: ओंकार गृह संख्या : 279 उम्र : 48 लिंग : पुरुष               | फोटो उपलब्ध | 498 | ISQ1331586 | निर्वाचक का नाम : गोलू माता का नाम: प्रेम बाई गृह संख्या : 279 उम्र : 28 लिंग : पुरुष        | फोटो उपलब्ध |
| 499 | ISQ1701663 | निर्वाचक का नाम : सुनील गोलकर पति का नाम: जसवंत गृह संख्या : 279 उम्र : 24 लिंग : पुरुष     | फोटो उपलब्ध | 500 | ISQ2041903 | निर्वाचक का नाम : सोनल मोरे पति का नाम: गोलू मोरे गृह संख्या : 279 उम्र : 23 लिंग : महिला        | फोटो उपलब्ध | 501 | ISQ2137495 | निर्वाचक का नाम : विजय मासरे पति का नाम: जसवंत मासरे गृह संख्या : 279 उम्र : 21 लिंग : पुरुष | फोटो उपलब्ध |
| 502 | ISQ1702737 | निर्वाचक का नाम : मंगल पति का नाम: दगडु गृह संख्या : 279/1 उम्र : 69 लिंग : पुरुष           | फोटो उपलब्ध | 503 | ISQ2035236 | निर्वाचक का नाम : सुपडी बाई मोरे पति का नाम: मंगल मोरे गृह संख्या : 279/1 उम्र : 63 लिंग : महिला | फोटो उपलब्ध | 504 | ISQ0940841 | निर्वाचक का नाम : मुक्ताई गोलकर पति का नाम: नागा गृह संख्या : 280 उम्र : 55 लिंग : महिला     | फोटो उपलब्ध |
| 505 | GYX0431676 | निर्वाचक का नाम : गजानंद पति का नाम: धीराजी गृह संख्या : 280 उम्र : 52 लिंग : पुरुष         | फोटो उपलब्ध | 506 | ISQ0182816 | निर्वाचक का नाम : सकु पति का नाम: गजानंद गृह संख्या : 280 उम्र : 50 लिंग : महिला                 | फोटो उपलब्ध | 507 | GYX1302025 | निर्वाचक का नाम : भारत पति का नाम: मांगीलाल गृह संख्या : 280 उम्र : 45 लिंग : पुरुष          | फोटो उपलब्ध |
| 508 | ISQ0503755 | निर्वाचक का नाम : संगीता बाई पति का नाम: भारत गृह संख्या : 280 उम्र : 42 लिंग : महिला       | फोटो उपलब्ध | 509 | ISQ0503748 | निर्वाचक का नाम : संतोष पति का नाम: मगत्या गृह संख्या : 280 उम्र : 38 लिंग : पुरुष               | फोटो उपलब्ध | 510 | ISQ0503698 | निर्वाचक का नाम : पिंकी बाई पति का नाम: संतोष गृह संख्या : 280 उम्र : 36 लिंग : महिला        | फोटो उपलब्ध |

|     |            |  |             |     |            |  |             |     |            |   |             |
|-----|------------|--|-------------|-----|------------|--|-------------|-----|------------|---|-------------|
| 511 | ISQ1301423 | निर्वाचक का नाम : सरस्वतीबाई<br>पति का नाम: जितेंद्र<br>गृह संख्या : 280<br>उम्र : 33 लिंग : महिला         | फोटो उपलब्ध | 512 | ISQ0503672 | निर्वाचक का नाम : जितेंद्र गोलकर<br>पिता का नाम: नागा<br>गृह संख्या : 280<br>उम्र : 32 लिंग : पुरुष    | फोटो उपलब्ध | 513 | ISQ1838390 | निर्वाचक का नाम : सुनील मोरे<br>पिता का नाम: गजानंद<br>गृह संख्या : 280<br>उम्र : 31 लिंग : पुरुष     | फोटो उपलब्ध |
| 514 | ISQ1838382 | निर्वाचक का नाम : जया मोरे<br>पति का नाम: सुनील<br>गृह संख्या : 280<br>उम्र : 30 लिंग : महिला              | फोटो उपलब्ध | 515 | ISQ2082055 | निर्वाचक का नाम : मनीषा गोलकर<br>पिता का नाम: नागा गोलकर<br>गृह संख्या : 280<br>उम्र : 25 लिंग : महिला | फोटो उपलब्ध | 516 | GYX0431692 | निर्वाचक का नाम : झरोकाबाई<br>पति का नाम: नागु<br>गृह संख्या : 281<br>उम्र : 80 लिंग : महिला          | फोटो उपलब्ध |
| 517 | GYX0431700 | निर्वाचक का नाम : रूपचंद<br>पिता का नाम: नागु<br>गृह संख्या : 281<br>उम्र : 49 लिंग : पुरुष                | फोटो उपलब्ध | 518 | GYX0829440 | निर्वाचक का नाम : उमाबाई<br>पति का नाम: रूपचंद<br>गृह संख्या : 281<br>उम्र : 41 लिंग : महिला           | फोटो उपलब्ध | 519 | ISQ1858299 | निर्वाचक का नाम : गणेश मोरे<br>पिता का नाम: रूपचंद मोरे<br>गृह संख्या : 281<br>उम्र : 22 लिंग : पुरुष | फोटो उपलब्ध |
| 520 | ISQ2178713 | निर्वाचक का नाम : वंदना मोरे<br>पिता का नाम: रूपचंद मोरे<br>गृह संख्या : 281<br>उम्र : 19 लिंग : महिला     | फोटो उपलब्ध | 521 | ISQ1858273 | निर्वाचक का नाम : शोभा मोरे<br>पति का नाम: इंदीरी मोरे<br>गृह संख्या : 281/1<br>उम्र : 31 लिंग : महिला | फोटो उपलब्ध | 522 | ISQ0133348 | निर्वाचक का नाम : द्रोपदीबाई<br>पति का नाम: फरू<br>गृह संख्या : 281/2<br>उम्र : 85 लिंग : महिला       | फोटो उपलब्ध |
| 523 | ISQ0386300 | निर्वाचक का नाम : मुंशीलाल<br>पिता का नाम: फरू<br>गृह संख्या : 281/2<br>उम्र : 68 लिंग : पुरुष             | फोटो उपलब्ध | 524 | ISQ0386318 | निर्वाचक का नाम : सेवन्तीबाई<br>पति का नाम: मुंशीलाल<br>गृह संख्या : 281/2<br>उम्र : 59 लिंग : महिला   | फोटो उपलब्ध | 525 | ISQ0386359 | निर्वाचक का नाम : राकेश<br>पिता का नाम: मुंशीलाल<br>गृह संख्या : 281/2<br>उम्र : 53 लिंग : पुरुष      | फोटो उपलब्ध |
| 526 | ISQ0386367 | निर्वाचक का नाम : चिन्ताबाई<br>पति का नाम: राकेश<br>गृह संख्या : 281/2<br>उम्र : 49 लिंग : महिला           | फोटो उपलब्ध | 527 | ISQ0386375 | निर्वाचक का नाम : इन्दोरीलाल<br>पिता का नाम: मुंशीलाल<br>गृह संख्या : 281/2<br>उम्र : 32 लिंग : पुरुष  | फोटो उपलब्ध | 528 | ISQ1785575 | निर्वाचक का नाम : नंदिनी मोरे<br>पिता का नाम: राकेश<br>गृह संख्या : 281/2<br>उम्र : 23 लिंग : महिला   | फोटो उपलब्ध |
| 529 | ISQ1858281 | निर्वाचक का नाम : भूपेंद्र मोरे<br>पिता का नाम: राकेश मोरे<br>गृह संख्या : 281/2<br>उम्र : 21 लिंग : पुरुष | फोटो उपलब्ध | 530 | GYX0431718 | निर्वाचक का नाम : अनुध्याबाई<br>पति का नाम: भाईराम<br>गृह संख्या : 282<br>उम्र : 70 लिंग : महिला       | फोटो उपलब्ध | 531 | ISQ0207050 | निर्वाचक का नाम : दयाराम<br>पिता का नाम: शौभाराम<br>गृह संख्या : 282<br>उम्र : 55 लिंग : पुरुष        | फोटो उपलब्ध |
| 532 | GYX0829457 | निर्वाचक का नाम : गंगाबाई<br>पिता का नाम: भाईराम<br>गृह संख्या : 282<br>उम्र : 42 लिंग : महिला             | फोटो उपलब्ध | 533 | ISQ1331719 | निर्वाचक का नाम : रामचरण<br>पिता का नाम: तुकाराम<br>गृह संख्या : 283<br>उम्र : 48 लिंग : पुरुष         | फोटो उपलब्ध | 534 | ISQ1331701 | निर्वाचक का नाम : समोता बाई<br>पति का नाम: रामचरण<br>गृह संख्या : 283<br>उम्र : 45 लिंग : महिला       | फोटो उपलब्ध |
| 535 | ISQ1301670 | निर्वाचक का नाम : नरेंद्र<br>पिता का नाम: तुकाराम<br>गृह संख्या : 283<br>उम्र : 41 लिंग : पुरुष            | फोटो उपलब्ध | 536 | ISQ1301753 | निर्वाचक का नाम : संगीताबाई<br>पति का नाम: नरेंद्र<br>गृह संख्या : 283<br>उम्र : 39 लिंग : महिला       | फोटो उपलब्ध | 537 | ISQ1302181 | निर्वाचक का नाम : माखन<br>पिता का नाम: तुकाराम<br>गृह संख्या : 283<br>उम्र : 32 लिंग : पुरुष          | फोटो उपलब्ध |
| 538 | ISQ1301639 | निर्वाचक का नाम : उमाबाई<br>पति का नाम: माखन<br>गृह संख्या : 283<br>उम्र : 30 लिंग : महिला                 | फोटो उपलब्ध | 539 | ISQ1332048 | निर्वाचक का नाम : लक्ष्मी बाई<br>पति का नाम: मयाराम<br>गृह संख्या : 283/1<br>उम्र : 67 लिंग : महिला    | फोटो उपलब्ध | 540 | ISQ1331735 | निर्वाचक का नाम : मयाराम<br>पिता का नाम: भिकारी<br>गृह संख्या : 283/1<br>उम्र : 59 लिंग : पुरुष       | फोटो उपलब्ध |

|     |            |   |             |     |            |  |             |     |            |  |             |
|-----|------------|---|-------------|-----|------------|--|-------------|-----|------------|--|-------------|
| 541 | ISQ1331727 | निर्वाचक का नाम : दिलीप<br>पिता का नाम: मयाराम<br>गृह संख्या : 283/1<br>उम्र : 33 लिंग : पुरुष            | फोटो उपलब्ध | 542 | ISQ1331743 | निर्वाचक का नाम : जमना बाई<br>पति का नाम: दिलीप<br>गृह संख्या : 283/1<br>उम्र : 31 लिंग : महिला              | फोटो उपलब्ध | 543 | GYX0431742 | निर्वाचक का नाम : मंगत<br>पिता का नाम: ध्याना<br>गृह संख्या : 284<br>उम्र : 65 लिंग : पुरुष              | फोटो उपलब्ध |
| 544 | GYX0431759 | निर्वाचक का नाम : सुजान<br>पति का नाम: मंगत<br>गृह संख्या : 284<br>उम्र : 60 लिंग : महिला                 | फोटो उपलब्ध | 545 | GYX1123157 | निर्वाचक का नाम : सावित्रीबाई<br>पति का नाम: सुरेश<br>गृह संख्या : 284<br>उम्र : 45 लिंग : महिला             | फोटो उपलब्ध | 546 | ISQ0700542 | निर्वाचक का नाम : बिरज<br>पिता का नाम: मंगत<br>गृह संख्या : 284<br>उम्र : 34 लिंग : पुरुष                | फोटो उपलब्ध |
| 547 | ISQ0700534 | निर्वाचक का नाम : ज्योतिबाई<br>पिता का नाम: बिरज<br>गृह संख्या : 284<br>उम्र : 33 लिंग : पुरुष            | फोटो उपलब्ध | 548 | ISQ1700970 | निर्वाचक का नाम : विशाल<br>पिता का नाम: सुरेश<br>गृह संख्या : 284<br>उम्र : 25 लिंग : पुरुष                  | फोटो उपलब्ध | 549 | ISQ1700905 | निर्वाचक का नाम : रक्षा<br>पिता का नाम: सुरेश<br>गृह संख्या : 284<br>उम्र : 23 लिंग : महिला              | फोटो उपलब्ध |
| 550 | GYX0431783 | निर्वाचक का नाम : सुल्तान मोरे<br>पिता का नाम: गबु<br>गृह संख्या : 285<br>उम्र : 52 लिंग : पुरुष          | फोटो उपलब्ध | 551 | GYX0431791 | निर्वाचक का नाम : हराई मोरे<br>पति का नाम: सुलतान<br>गृह संख्या : 285<br>उम्र : 48 लिंग : महिला              | फोटो उपलब्ध | 552 | ISQ1802420 | निर्वाचक का नाम : संगीता मोरे<br>पिता का नाम: सुलतान<br>गृह संख्या : 285<br>उम्र : 34 लिंग : महिला       | फोटो उपलब्ध |
| 553 | ISQ1159763 | निर्वाचक का नाम : कन्हैया मोरे<br>पिता का नाम: सुल्तान मोरे<br>गृह संख्या : 285<br>उम्र : 27 लिंग : पुरुष | फोटो उपलब्ध | 554 | ISQ1464734 | निर्वाचक का नाम : ज्योति मोरे<br>पिता का नाम: सुल्तान<br>गृह संख्या : 285<br>उम्र : 27 लिंग : महिला          | फोटो उपलब्ध | 555 | ISQ1806165 | निर्वाचक का नाम : जितेंद्र मोरे<br>पिता का नाम: सुलतान<br>गृह संख्या : 285<br>उम्र : 25 लिंग : पुरुष     | फोटो उपलब्ध |
| 556 | ISQ1898667 | निर्वाचक का नाम : पिकी मोरे<br>पति का नाम: कन्हैया मोरे<br>गृह संख्या : 285<br>उम्र : 23 लिंग : महिला     | फोटो उपलब्ध | 557 | ISQ0940908 | निर्वाचक का नाम : जितेंद्र<br>पिता का नाम: भाईराम<br>गृह संख्या : 286<br>उम्र : 36 लिंग : पुरुष              | फोटो उपलब्ध | 558 | ISQ0213900 | निर्वाचक का नाम : जयपाल वादे<br>पिता का नाम: भाईराम<br>गृह संख्या : 286<br>उम्र : 36 लिंग : पुरुष        | फोटो उपलब्ध |
| 559 | ISQ1028117 | निर्वाचक का नाम : मीना बाई<br>पति का नाम: जयपाल<br>गृह संख्या : 286<br>उम्र : 32 लिंग : महिला             | फोटो उपलब्ध | 560 | ISQ2063188 | निर्वाचक का नाम : मनोज घोडमाडे<br>पिता का नाम: गोविन्द घोडमाडे<br>गृह संख्या : 287<br>उम्र : 34 लिंग : पुरुष | फोटो उपलब्ध | 561 | ISQ2063246 | निर्वाचक का नाम : किरण घोडमाडे<br>पति का नाम: मनोज घोडमाडे<br>गृह संख्या : 287<br>उम्र : 30 लिंग : महिला | फोटो उपलब्ध |
| 562 | ISQ0034983 | निर्वाचक का नाम : गोपीचंद<br>पिता का नाम: गन्सु<br>गृह संख्या : 290<br>उम्र : 41 लिंग : पुरुष             | फोटो उपलब्ध | 563 | ISQ0034991 | निर्वाचक का नाम : सुमिताबाई<br>पति का नाम: गोपीचंद<br>गृह संख्या : 290<br>उम्र : 39 लिंग : महिला             | फोटो उपलब्ध | 564 | GYX0431890 | निर्वाचक का नाम : जैसिंह<br>पिता का नाम: दला<br>गृह संख्या : 292<br>उम्र : 62 लिंग : पुरुष               | फोटो उपलब्ध |
| 565 | GYX0431908 | निर्वाचक का नाम : नन्नई<br>पति का नाम: जैसिंह<br>गृह संख्या : 292<br>उम्र : 58 लिंग : महिला               | फोटो उपलब्ध | 566 | ISQ0035006 | निर्वाचक का नाम : जितेंद्र बडोले<br>पिता का नाम: जयसिंह<br>गृह संख्या : 292<br>उम्र : 36 लिंग : पुरुष        | फोटो उपलब्ध | 567 | ISQ1115021 | निर्वाचक का नाम : सुनीता बडोले<br>पति का नाम: जितेंद्र<br>गृह संख्या : 292<br>उम्र : 29 लिंग : महिला     | फोटो उपलब्ध |
| 568 | ISQ1246735 | निर्वाचक का नाम : रितेश बडोले<br>पिता का नाम: जैसिंह बडोले<br>गृह संख्या : 292<br>उम्र : 27 लिंग : पुरुष  | फोटो उपलब्ध | 569 | ISQ1703453 | निर्वाचक का नाम : चंदा बडोले<br>पति का नाम: रितेश बडोले<br>गृह संख्या : 292<br>उम्र : 27 लिंग : महिला        | फोटो उपलब्ध | 570 | GYX0431924 | निर्वाचक का नाम : नचू<br>पिता का नाम: नचू<br>गृह संख्या : 293<br>उम्र : 65 लिंग : पुरुष                  | फोटो उपलब्ध |

|  |                           |  |                           |  |                           |
|--|---------------------------|--|---------------------------|--|---------------------------|
| 571<br>निर्वाचक का नाम : सुमनबाई<br>पति का नाम: ननु<br>गृह संख्या : 293<br>उम्र : 59 लिंग : महिला              | GYX0431932<br>फोटो उपलब्ध | 572<br>निर्वाचक का नाम : रमेश<br>पिता का नाम: ननु<br>गृह संख्या : 293<br>उम्र : 45 लिंग : पुरुष          | GYX1526052<br>फोटो उपलब्ध | 573<br>निर्वाचक का नाम : रेखाबाई<br>पति का नाम: रमेश<br>गृह संख्या : 293<br>उम्र : 42 लिंग : महिला             | ISQ0940973<br>फोटो उपलब्ध |
| 574<br>निर्वाचक का नाम : मुकेश<br>पिता का नाम: ननु<br>गृह संख्या : 293<br>उम्र : 38 लिंग : पुरुष               | ISQ0308395<br>फोटो उपलब्ध | 575<br>निर्वाचक का नाम : मनिषा<br>पति का नाम: दिनेश<br>गृह संख्या : 293<br>उम्र : 37 लिंग : महिला        | ISQ0308403<br>फोटो उपलब्ध | 576<br>निर्वाचक का नाम : संगीता<br>पति का नाम: मुकेश<br>गृह संख्या : 293<br>उम्र : 37 लिंग : महिला             | ISQ0308411<br>फोटो उपलब्ध |
| 577<br>निर्वाचक का नाम : विकी मोरे<br>पिता का नाम: रमेश<br>गृह संख्या : 293<br>उम्र : 28 लिंग : पुरुष          | ISQ1778505<br>फोटो उपलब्ध | 578<br>निर्वाचक का नाम : लिमडा<br>पिता का नाम: तोताराम<br>गृह संख्या : 294<br>उम्र : 60 लिंग : पुरुष     | GYX0431940<br>फोटो उपलब्ध | 579<br>निर्वाचक का नाम : गुलाबबाई<br>पति का नाम: लिमडा<br>गृह संख्या : 294<br>उम्र : 56 लिंग : महिला           | GYX0431957<br>फोटो उपलब्ध |
| 580<br>निर्वाचक का नाम : कालीबाई<br>पति का नाम: पुंजन<br>गृह संख्या : 294<br>उम्र : 51 लिंग : महिला            | ISQ0035014<br>फोटो उपलब्ध | 581<br>निर्वाचक का नाम : सुखराम<br>पिता का नाम: लिमडा<br>गृह संख्या : 294<br>उम्र : 37 लिंग : पुरुष      | ISQ0035022<br>फोटो उपलब्ध | 582<br>निर्वाचक का नाम : मुकेश<br>पिता का नाम: पुंजन<br>गृह संख्या : 294<br>उम्र : 36 लिंग : पुरुष             | ISQ0035030<br>फोटो उपलब्ध |
| 583<br>निर्वाचक का नाम : संगीता<br>पति का नाम: मुकेश<br>गृह संख्या : 294<br>उम्र : 35 लिंग : महिला             | ISQ0308429<br>फोटो उपलब्ध | 584<br>निर्वाचक का नाम : मनिषाबाई<br>पति का नाम: सुखराम<br>गृह संख्या : 294<br>उम्र : 34 लिंग : महिला    | ISQ0386391<br>फोटो उपलब्ध | 585<br>निर्वाचक का नाम : राकेश<br>पिता का नाम: पुंजन<br>गृह संख्या : 294<br>उम्र : 33 लिंग : पुरुष             | ISQ0386383<br>फोटो उपलब्ध |
| 586<br>निर्वाचक का नाम : रिकू वाधे<br>पिता का नाम: पुंजन<br>गृह संख्या : 294<br>उम्र : 33 लिंग : पुरुष         | ISQ0308437<br>फोटो उपलब्ध | 587<br>निर्वाचक का नाम : अर्जुन वाधे<br>पिता का नाम: लिमडा<br>गृह संख्या : 294<br>उम्र : 33 लिंग : पुरुष | ISQ0386409<br>फोटो उपलब्ध | 588<br>निर्वाचक का नाम : नीमा वाधे<br>पति का नाम: अर्जुन मोरे<br>गृह संख्या : 294<br>उम्र : 33 लिंग : महिला    | ISQ1361369<br>फोटो उपलब्ध |
| 589<br>निर्वाचक का नाम : अनिता मोरे<br>माता का नाम: कलीबाई<br>गृह संख्या : 294<br>उम्र : 32 लिंग : महिला       | ISQ1773985<br>फोटो उपलब्ध | 590<br>निर्वाचक का नाम : रंजिता वाधे<br>पति का नाम: राकेश<br>गृह संख्या : 294<br>उम्र : 29 लिंग : महिला  | ISQ1759513<br>फोटो उपलब्ध | 591<br>निर्वाचक का नाम : नरबदीबाई<br>पति का नाम: छनू<br>गृह संख्या : 296<br>उम्र : 80 लिंग : महिला             | GYX0431973<br>फोटो उपलब्ध |
| 592<br>निर्वाचक का नाम : टूला<br>पिता का नाम: छनू<br>गृह संख्या : 296<br>उम्र : 52 लिंग : पुरुष                | GYX0431981<br>फोटो उपलब्ध | 593<br>निर्वाचक का नाम : कालु<br>पिता का नाम: धनू<br>गृह संख्या : 296<br>उम्र : 51 लिंग : पुरुष          | ISQ0034678<br>फोटो उपलब्ध | 594<br>निर्वाचक का नाम : भागवतबाई<br>पति का नाम: टूला<br>गृह संख्या : 296<br>उम्र : 48 लिंग : महिला            | ISQ0941005<br>फोटो उपलब्ध |
| 595<br>निर्वाचक का नाम : सीमाबाई<br>पति का नाम: कालु<br>गृह संख्या : 296<br>उम्र : 46 लिंग : महिला             | ISQ0034686<br>फोटो उपलब्ध | 596<br>निर्वाचक का नाम : राहुल<br>पिता का नाम: टूला<br>गृह संख्या : 296<br>उम्र : 27 लिंग : पुरुष        | ISQ1301522<br>फोटो उपलब्ध | 597<br>निर्वाचक का नाम : रविन्द्र मोरे<br>पिता का नाम: कालू मोरे<br>गृह संख्या : 296<br>उम्र : 24 लिंग : पुरुष | ISQ2035756<br>फोटो उपलब्ध |
| 598<br>निर्वाचक का नाम : निर्मल गोलकर<br>पिता का नाम: टूला गोलकर<br>गृह संख्या : 296<br>उम्र : 19 लिंग : पुरुष | ISQ2130243<br>फोटो उपलब्ध | 599<br>निर्वाचक का नाम : गडबड़<br>पिता का नाम: तोताराम<br>गृह संख्या : 297<br>उम्र : 70 लिंग : पुरुष     | GYX0431999<br>फोटो उपलब्ध | 600<br>निर्वाचक का नाम : दिनेश<br>पिता का नाम: गडबड़<br>गृह संख्या : 297<br>उम्र : 42 लिंग : पुरुष             | GYX0829473<br>फोटो उपलब्ध |

|     |            |  |             |     |            |  |             |     |            |  |             |
|-----|------------|--|-------------|-----|------------|--|-------------|-----|------------|--|-------------|
| 601 | ISQ0941039 | निर्वाचक का नाम : मन्दू वादे<br>पिता का नाम: गडबड<br>गृह संख्या : 297<br>उम्र : 41 लिंग : पुरुष          | फोटो उपलब्ध | 602 | ISQ0699785 | निर्वाचक का नाम : सपना<br>पति का नाम: दिनेश<br>गृह संख्या : 297<br>उम्र : 39 लिंग : महिला                  | फोटो उपलब्ध | 603 | ISQ0503722 | निर्वाचक का नाम : काली बाई<br>पति का नाम: मन्दु<br>गृह संख्या : 297<br>उम्र : 37 लिंग : महिला              | फोटो उपलब्ध |
| 604 | GYX0432039 | निर्वाचक का नाम : गिरजा<br>पति का नाम: कैलाश<br>गृह संख्या : 300<br>उम्र : 64 लिंग : महिला               | फोटो उपलब्ध | 605 | GYX0432021 | निर्वाचक का नाम : कैलाश<br>पिता का नाम: बाबु<br>गृह संख्या : 300<br>उम्र : 60 लिंग : पुरुष                 | फोटो उपलब्ध | 606 | GYX0432047 | निर्वाचक का नाम : धरम<br>पिता का नाम: कैलाश<br>गृह संख्या : 300<br>उम्र : 48 लिंग : पुरुष                  | फोटो उपलब्ध |
| 607 | GYX0829481 | निर्वाचक का नाम : मायाबाई<br>पति का नाम: धरम<br>गृह संख्या : 300<br>उम्र : 42 लिंग : महिला               | फोटो उपलब्ध | 608 | GYX1179316 | निर्वाचक का नाम : मीराबाई<br>पति का नाम: राजेश दांगोडे<br>गृह संख्या : 300<br>उम्र : 41 लिंग : महिला       | फोटो उपलब्ध | 609 | ISQ1028216 | निर्वाचक का नाम : राजेश<br>पिता का नाम: कैलाश<br>गृह संख्या : 300<br>उम्र : 40 लिंग : पुरुष                | फोटो उपलब्ध |
| 610 | ISQ1794056 | निर्वाचक का नाम : शिवम भील<br>पिता का नाम: धरम<br>गृह संख्या : 300<br>उम्र : 22 लिंग : पुरुष             | फोटो उपलब्ध | 611 | ISQ2035913 | निर्वाचक का नाम : सूरज डांगोडे<br>पिता का नाम: राजेश डांगोडे<br>गृह संख्या : 300<br>उम्र : 21 लिंग : पुरुष | फोटो उपलब्ध | 612 | ISQ2035491 | निर्वाचक का नाम : सत्यम मोरे<br>पिता का नाम: धर्मेन्द्र मोरे<br>गृह संख्या : 300<br>उम्र : 20 लिंग : पुरुष | फोटो उपलब्ध |
| 613 | GYX0432054 | निर्वाचक का नाम : मंशाराम<br>पिता का नाम: सीताराम<br>गृह संख्या : 301<br>उम्र : 56 लिंग : पुरुष          | फोटो उपलब्ध | 614 | GYX0432062 | निर्वाचक का नाम : सुबईबाई<br>पति का नाम: मंसाराम<br>गृह संख्या : 301<br>उम्र : 50 लिंग : महिला             | फोटो उपलब्ध | 615 | ISQ0941054 | निर्वाचक का नाम : मनोज<br>पिता का नाम: मंशाराम<br>गृह संख्या : 301<br>उम्र : 34 लिंग : पुरुष               | फोटो उपलब्ध |
| 616 | ISQ0386417 | निर्वाचक का नाम : सोहनलाल<br>पिता का नाम: मंशाराम<br>गृह संख्या : 301<br>उम्र : 32 लिंग : पुरुष          | फोटो उपलब्ध | 617 | ISQ1058775 | निर्वाचक का नाम : गुंजाबाई<br>पति का नाम: मनोज<br>गृह संख्या : 301<br>उम्र : 32 लिंग : महिला               | फोटो उपलब्ध | 618 | ISQ1701226 | निर्वाचक का नाम : गायत्री<br>पति का नाम: सोहनलाल<br>गृह संख्या : 301<br>उम्र : 29 लिंग : महिला             | फोटो उपलब्ध |
| 619 | GYX0432070 | निर्वाचक का नाम : कालुराम मोरे<br>पिता का नाम: सीताराम<br>गृह संख्या : 302<br>उम्र : 51 लिंग : पुरुष     | फोटो उपलब्ध | 620 | GYX0432088 | निर्वाचक का नाम : संतोष बाई मोरे<br>पति का नाम: कालु<br>गृह संख्या : 302<br>उम्र : 48 लिंग : महिला         | फोटो उपलब्ध | 621 | ISQ1058759 | निर्वाचक का नाम : अजय मोरे<br>पिता का नाम: कालु<br>गृह संख्या : 302<br>उम्र : 32 लिंग : पुरुष              | फोटो उपलब्ध |
| 622 | ISQ1058809 | निर्वाचक का नाम : संजू मोरे<br>पिता का नाम: कालु<br>गृह संख्या : 302<br>उम्र : 30 लिंग : पुरुष           | फोटो उपलब्ध | 623 | ISQ1768100 | निर्वाचक का नाम : सपना मोरे<br>पति का नाम: अजय<br>गृह संख्या : 302<br>उम्र : 29 लिंग : महिला               | फोटो उपलब्ध | 624 | ISQ1704238 | निर्वाचक का नाम : भारती मोरे<br>पिता का नाम: कालुराम<br>गृह संख्या : 302<br>उम्र : 28 लिंग : महिला         | फोटो उपलब्ध |
| 625 | GYX0432104 | निर्वाचक का नाम : लक्ष्मीबाई सिपरिया<br>पति का नाम: फुलचंद<br>गृह संख्या : 303<br>उम्र : 69 लिंग : महिला | फोटो उपलब्ध | 626 | GYX0432112 | निर्वाचक का नाम : अखिलेश<br>पिता का नाम: फुलचंद<br>गृह संख्या : 303<br>उम्र : 48 लिंग : पुरुष              | फोटो उपलब्ध | 627 | ISQ0700559 | निर्वाचक का नाम : सुनिताबाई<br>पति का नाम: अखिलेश<br>गृह संख्या : 303<br>उम्र : 43 लिंग : महिला            | फोटो उपलब्ध |
| 628 | GYX0432146 | निर्वाचक का नाम : लक्ष्मीबाई<br>पति का नाम: चम्पालाल<br>गृह संख्या : 304<br>उम्र : 70 लिंग : महिला       | फोटो उपलब्ध | 629 | GYX0432153 | निर्वाचक का नाम : कालु<br>पिता का नाम: चम्पालाल<br>गृह संख्या : 304<br>उम्र : 55 लिंग : पुरुष              | फोटो उपलब्ध | 630 | GYX0432161 | निर्वाचक का नाम : हवसीलाल<br>पिता का नाम: चम्पालाल<br>गृह संख्या : 304<br>उम्र : 53 लिंग : पुरुष           | फोटो उपलब्ध |

|     |            |   |             |     |            |  |             |     |            |   |             |
|-----|------------|---|-------------|-----|------------|--|-------------|-----|------------|---|-------------|
| 631 | GYX0432179 | निर्वाचक का नाम : पुडनई बाई प्रजापति<br>पति का नाम: कालु<br>गृह संख्या : 304<br>उम्र : 52 लिंग : महिला        | फोटो उपलब्ध | 632 | ISQ0133397 | निर्वाचक का नाम : सुबई बाई प्रजापति<br>पति का नाम: हवसीलाल<br>गृह संख्या : 304<br>उम्र : 50 लिंग : महिला       | फोटो उपलब्ध | 633 | ISQ0941070 | निर्वाचक का नाम : मोहन<br>पिता का नाम: कालू<br>गृह संख्या : 304<br>उम्र : 37 लिंग : पुरुष                       | फोटो उपलब्ध |
| 634 | ISQ0035048 | निर्वाचक का नाम : भारत<br>पिता का नाम: कालु<br>गृह संख्या : 304<br>उम्र : 36 लिंग : पुरुष                     | फोटो उपलब्ध | 635 | ISQ0308445 | निर्वाचक का नाम : रीना<br>पति का नाम: भारत<br>गृह संख्या : 304<br>उम्र : 35 लिंग : महिला                       | फोटो उपलब्ध | 636 | ISQ1159938 | निर्वाचक का नाम : अलका<br>पति का नाम: मोहन<br>गृह संख्या : 304<br>उम्र : 34 लिंग : महिला                        | फोटो उपलब्ध |
| 637 | ISQ2035145 | निर्वाचक का नाम : पूजा प्रजापति<br>पति का नाम: दीपक प्रजापति<br>गृह संख्या : 304<br>उम्र : 31 लिंग : महिला    | फोटो उपलब्ध | 638 | ISQ1148626 | निर्वाचक का नाम : दिपक प्रजापति<br>पिता का नाम: हौसीलाल प्रजापति<br>गृह संख्या : 304<br>उम्र : 30 लिंग : पुरुष | फोटो उपलब्ध | 639 | ISQ1148717 | निर्वाचक का नाम : रुपेश प्रजापति<br>पिता का नाम: हौसीलाल प्रजापति<br>गृह संख्या : 304<br>उम्र : 29 लिंग : पुरुष | फोटो उपलब्ध |
| 640 | ISQ2035368 | निर्वाचक का नाम : प्रीति प्रजापति<br>पति का नाम: रुपेश प्रजापति<br>गृह संख्या : 304<br>उम्र : 27 लिंग : महिला | फोटो उपलब्ध | 641 | GYX1179472 | निर्वाचक का नाम : उमाबाई<br>पति का नाम: लक्ष्मण<br>गृह संख्या : 305<br>उम्र : 73 लिंग : महिला                  | फोटो उपलब्ध | 642 | ISQ0308452 | निर्वाचक का नाम : रेमसिंग<br>पिता का नाम: खाटीया<br>गृह संख्या : 305<br>उम्र : 54 लिंग : पुरुष                  | फोटो उपलब्ध |
| 643 | ISQ0308460 | निर्वाचक का नाम : धुरली<br>पति का नाम: रेमसिंग<br>गृह संख्या : 305<br>उम्र : 52 लिंग : महिला                  | फोटो उपलब्ध | 644 | GYX1302199 | निर्वाचक का नाम : जीवन<br>पिता का नाम: चम्पालाल<br>गृह संख्या : 305<br>उम्र : 41 लिंग : पुरुष                  | फोटो उपलब्ध | 645 | ISQ0308478 | निर्वाचक का नाम : श्यामलाल<br>पिता का नाम: रेमसिंग<br>गृह संख्या : 305<br>उम्र : 38 लिंग : पुरुष                | फोटो उपलब्ध |
| 646 | ISQ0308486 | निर्वाचक का नाम : दुवारकी<br>पति का नाम: श्यामलाल<br>गृह संख्या : 305<br>उम्र : 37 लिंग : महिला               | फोटो उपलब्ध | 647 | ISQ1159656 | निर्वाचक का नाम : लक्ष्मी<br>पति का नाम: प्रकाश<br>गृह संख्या : 305<br>उम्र : 33 लिंग : महिला                  | फोटो उपलब्ध | 648 | ISQ1058734 | निर्वाचक का नाम : वेस्ता<br>पिता का नाम: रेमसिंग<br>गृह संख्या : 305<br>उम्र : 30 लिंग : पुरुष                  | फोटो उपलब्ध |
| 649 | ISQ1159920 | निर्वाचक का नाम : दिनेश<br>पिता का नाम: चम्पालाल<br>गृह संख्या : 305<br>उम्र : 28 लिंग : पुरुष                | फोटो उपलब्ध | 650 | ISQ1702885 | निर्वाचक का नाम : सावाया बाई<br>पति का नाम: वेस्ता<br>गृह संख्या : 305<br>उम्र : 28 लिंग : महिला               | फोटो उपलब्ध | 651 | ISQ1702851 | निर्वाचक का नाम : सुनील<br>पिता का नाम: रेमसिंग<br>गृह संख्या : 305<br>उम्र : 28 लिंग : पुरुष                   | फोटो उपलब्ध |
| 652 | ISQ1702901 | निर्वाचक का नाम : अनिल<br>पिता का नाम: रेमसिंग<br>गृह संख्या : 305<br>उम्र : 27 लिंग : पुरुष                  | फोटो उपलब्ध | 653 | ISQ1844786 | निर्वाचक का नाम : सेवती बारेला<br>पति का नाम: सुनील बारेला<br>गृह संख्या : 305<br>उम्र : 26 लिंग : महिला       | फोटो उपलब्ध | 654 | GYX0432203 | निर्वाचक का नाम : किरण<br>पिता का नाम: छज्जू<br>गृह संख्या : 306<br>उम्र : 62 लिंग : पुरुष                      | फोटो उपलब्ध |
| 655 | GYX1302215 | निर्वाचक का नाम : लक्ष्मी<br>पति का नाम: किरण<br>गृह संख्या : 306<br>उम्र : 55 लिंग : महिला                   | फोटो उपलब्ध | 656 | GYX0829499 | निर्वाचक का नाम : राधेश्याम<br>पिता का नाम: धज्जू<br>गृह संख्या : 306<br>उम्र : 42 लिंग : पुरुष                | फोटो उपलब्ध | 657 | ISQ1058676 | निर्वाचक का नाम : अनिता<br>पति का नाम: राधेश्याम<br>गृह संख्या : 306<br>उम्र : 41 लिंग : महिला                  | फोटो उपलब्ध |
| 658 | ISQ2032696 | निर्वाचक का नाम : जागृति वर्मा<br>पिता का नाम: किरण वर्मा<br>गृह संख्या : 306<br>उम्र : 22 लिंग : महिला       | फोटो उपलब्ध | 659 | ISQ2032712 | निर्वाचक का नाम : अनुराग वर्मा<br>पिता का नाम: किरण वर्मा<br>गृह संख्या : 306<br>उम्र : 21 लिंग : पुरुष        | फोटो उपलब्ध | 660 | GYX0432211 | निर्वाचक का नाम : दरियाव<br>पिता का नाम: गज्जू<br>गृह संख्या : 308<br>उम्र : 52 लिंग : पुरुष                    | फोटो उपलब्ध |

|     |            |  |             |     |            |  |             |     |            |  |             |
|-----|------------|--|-------------|-----|------------|--|-------------|-----|------------|--|-------------|
| 661 | GYX0432229 | निर्वाचक का नाम : जातु<br>पति का नाम: दरियाव<br>गृह संख्या : 308<br>उम्र : 49 लिंग : महिला             | फोटो उपलब्ध | 662 | ISQ1301324 | निर्वाचक का नाम : भगवती बाई<br>पति का नाम: जयपाल<br>गृह संख्या : 308<br>उम्र : 31 लिंग : महिला         | फोटो उपलब्ध | 663 | ISQ1301399 | निर्वाचक का नाम : भैयालाल<br>पिता का नाम: दरियाव<br>गृह संख्या : 308<br>उम्र : 28 लिंग : पुरुष         | फोटो उपलब्ध |
| 664 | ISQ1401652 | निर्वाचक का नाम : सुधीर मोरे<br>पिता का नाम: दरियाव मोरे<br>गृह संख्या : 308<br>उम्र : 26 लिंग : पुरुष | फोटो उपलब्ध | 665 | GYX0432237 | निर्वाचक का नाम : सरदार मोरे<br>पिता का नाम: गनु<br>गृह संख्या : 309<br>उम्र : 52 लिंग : पुरुष         | फोटो उपलब्ध | 666 | GYX0432245 | निर्वाचक का नाम : बसुबाई मोरे<br>पति का नाम: सरदार<br>गृह संख्या : 309<br>उम्र : 49 लिंग : महिला       | फोटो उपलब्ध |
| 667 | ISQ1773795 | निर्वाचक का नाम : पिकी मोरे<br>पिता का नाम: सरदार<br>गृह संख्या : 309<br>उम्र : 26 लिंग : महिला        | फोटो उपलब्ध | 668 | ISQ2070118 | निर्वाचक का नाम : विष्णु मोरे<br>पिता का नाम: सरदार मोरे<br>गृह संख्या : 309<br>उम्र : 20 लिंग : पुरुष | फोटो उपलब्ध | 669 | GYX0432252 | निर्वाचक का नाम : कालू मोरे<br>पिता का नाम: गनु<br>गृह संख्या : 310<br>उम्र : 57 लिंग : पुरुष          | फोटो उपलब्ध |
| 670 | GYX0829507 | निर्वाचक का नाम : धर्मेन्द्र<br>पिता का नाम: कालु<br>गृह संख्या : 310<br>उम्र : 41 लिंग : पुरुष        | फोटो उपलब्ध | 671 | ISQ0035055 | निर्वाचक का नाम : विरजबाई<br>पति का नाम: धर्मेन्द्र<br>गृह संख्या : 310<br>उम्र : 39 लिंग : महिला      | फोटो उपलब्ध | 672 | ISQ0035063 | निर्वाचक का नाम : जितेंद्र मोरे<br>पिता का नाम: कालु<br>गृह संख्या : 310<br>उम्र : 37 लिंग : पुरुष     | फोटो उपलब्ध |
| 673 | ISQ0699850 | निर्वाचक का नाम : रितेश मोरे<br>पिता का नाम: कालू<br>गृह संख्या : 310<br>उम्र : 32 लिंग : पुरुष        | फोटो उपलब्ध | 674 | ISQ0699868 | निर्वाचक का नाम : चन्दा मोरे<br>पति का नाम: जितेन्द्र<br>गृह संख्या : 310<br>उम्र : 32 लिंग : महिला    | फोटो उपलब्ध | 675 | GYX0432260 | निर्वाचक का नाम : मिराबाई<br>पति का नाम: श्यामलाल<br>गृह संख्या : 311<br>उम्र : 70 लिंग : महिला        | फोटो उपलब्ध |
| 676 | GYX0432286 | निर्वाचक का नाम : कृष्णाबाई<br>पति का नाम: विक्रम<br>गृह संख्या : 311<br>उम्र : 48 लिंग : महिला        | फोटो उपलब्ध | 677 | ISQ1115146 | निर्वाचक का नाम : सुखदेव<br>पिता का नाम: श्यामलाल<br>गृह संख्या : 311<br>उम्र : 34 लिंग : पुरुष        | फोटो उपलब्ध | 678 | ISQ1115070 | निर्वाचक का नाम : दुर्गा<br>पति का नाम: सुखदेव<br>गृह संख्या : 311<br>उम्र : 32 लिंग : महिला           | फोटो उपलब्ध |
| 679 | ISQ1159680 | निर्वाचक का नाम : अनिल<br>पिता का नाम: विक्रम<br>गृह संख्या : 311<br>उम्र : 28 लिंग : पुरुष            | फोटो उपलब्ध | 680 | ISQ2121358 | निर्वाचक का नाम : नेहा मोरे<br>पति का नाम: अनिल मोरे<br>गृह संख्या : 311<br>उम्र : 23 लिंग : महिला     | फोटो उपलब्ध | 681 | ISQ1783893 | निर्वाचक का नाम : सचिन मोरे<br>पिता का नाम: कमलचंद<br>गृह संख्या : 311<br>उम्र : 23 लिंग : पुरुष       | फोटो उपलब्ध |
| 682 | ISQ2035954 | निर्वाचक का नाम : रीना मोरे<br>पिता का नाम: विक्रम मोरे<br>गृह संख्या : 311<br>उम्र : 23 लिंग : महिला  | फोटो उपलब्ध | 683 | ISQ2044014 | निर्वाचक का नाम : गुडडी मोरे<br>पिता का नाम: विक्रम मोरे<br>गृह संख्या : 311<br>उम्र : 23 लिंग : महिला | फोटो उपलब्ध | 684 | ISQ2177798 | निर्वाचक का नाम : सुनील मोरे<br>पिता का नाम: विक्रम मोरे<br>गृह संख्या : 311<br>उम्र : 19 लिंग : पुरुष | फोटो उपलब्ध |
| 685 | GYX0432294 | निर्वाचक का नाम : मसारांम<br>पिता का नाम: मसारांम<br>गृह संख्या : 312<br>उम्र : 75 लिंग : पुरुष        | फोटो उपलब्ध | 686 | GYX0432302 | निर्वाचक का नाम : मोतनबाई<br>पति का नाम: मसारांम<br>गृह संख्या : 312<br>उम्र : 70 लिंग : महिला         | फोटो उपलब्ध | 687 | GYX0829523 | निर्वाचक का नाम : भागवतबाई<br>पति का नाम: सदाशिव<br>गृह संख्या : 312<br>उम्र : 45 लिंग : महिला         | फोटो उपलब्ध |
| 688 | ISQ0941112 | निर्वाचक का नाम : हौसीलाल<br>पिता का नाम: मसारांम<br>गृह संख्या : 312<br>उम्र : 41 लिंग : पुरुष        | फोटो उपलब्ध | 689 | ISQ1774207 | निर्वाचक का नाम : आरती मोरे<br>पिता का नाम: सदाशिव<br>गृह संख्या : 312<br>उम्र : 25 लिंग : महिला       | फोटो उपलब्ध | 690 | ISQ1797810 | निर्वाचक का नाम : आकाश मोरे<br>पिता का नाम: सदाशिव<br>गृह संख्या : 312<br>उम्र : 22 लिंग : पुरुष       | फोटो उपलब्ध |

|     |            |  |             |     |            |  |             |     |            |  |             |
|-----|------------|--|-------------|-----|------------|--|-------------|-----|------------|--|-------------|
| 691 | GYX0432336 | निर्वाचक का नाम : श्यामबाई<br>पति का नाम: रामलाल<br>गृह संख्या : 313<br>उम्र : 80 लिंग : महिला           | फोटो उपलब्ध | 692 | GYX0829549 | निर्वाचक का नाम : मंजुबाई<br>पति का नाम: जमनालाल<br>गृह संख्या : 313<br>उम्र : 43 लिंग : महिला               | फोटो उपलब्ध | 693 | ISQ0941120 | निर्वाचक का नाम : दादु<br>पिता का नाम: रामलाल<br>गृह संख्या : 313<br>उम्र : 37 लिंग : पुरुष        | फोटो उपलब्ध |
| 694 | ISQ0941138 | निर्वाचक का नाम : अंजुबाई<br>पति का नाम: दादु<br>गृह संख्या : 313<br>उम्र : 34 लिंग : महिला              | फोटो उपलब्ध | 695 | ISQ0700575 | निर्वाचक का नाम : भुरीबाई<br>पति का नाम: सेवकराम<br>गृह संख्या : 313<br>उम्र : 34 लिंग : महिला               | फोटो उपलब्ध | 696 | ISQ1795699 | निर्वाचक का नाम : रोहित मोरे<br>माता का नाम: मंजुबाई<br>गृह संख्या : 313<br>उम्र : 22 लिंग : पुरुष | फोटो उपलब्ध |
| 697 | GYX0432344 | निर्वाचक का नाम : रामदास<br>पिता का नाम: मांगीलाल<br>गृह संख्या : 314<br>उम्र : 65 लिंग : पुरुष          | फोटो उपलब्ध | 698 | GYX0432351 | निर्वाचक का नाम : धर्मई<br>पति का नाम: रामदास<br>गृह संख्या : 314<br>उम्र : 60 लिंग : महिला                  | फोटो उपलब्ध | 699 | ISQ0035071 | निर्वाचक का नाम : लवकुश गोलकर<br>पिता का नाम: रामदास<br>गृह संख्या : 314<br>उम्र : 34 लिंग : पुरुष | फोटो उपलब्ध |
| 700 | ISQ0503730 | निर्वाचक का नाम : रेखाबाई गोलकर<br>पति का नाम: लवकुश<br>गृह संख्या : 314<br>उम्र : 34 लिंग : महिला       | फोटो उपलब्ध | 701 | ISQ2094027 | निर्वाचक का नाम : मनीषा गोलकर<br>पति का नाम: ब्रह्मादत्त गोलकर<br>गृह संख्या : 314<br>उम्र : 29 लिंग : महिला | फोटो उपलब्ध | 702 | GYX0829564 | निर्वाचक का नाम : रेखाबाई<br>पति का नाम: भोलू<br>गृह संख्या : 316<br>उम्र : 53 लिंग : महिला        | फोटो उपलब्ध |
| 703 | GYX0432385 | निर्वाचक का नाम : कालु<br>पिता का नाम: मांगीलाल<br>गृह संख्या : 316<br>उम्र : 50 लिंग : पुरुष            | फोटो उपलब्ध | 704 | GYX0432401 | निर्वाचक का नाम : मायाबाई<br>पति का नाम: कालु<br>गृह संख्या : 316<br>उम्र : 48 लिंग : महिला                  | फोटो उपलब्ध | 705 | GYX0432393 | निर्वाचक का नाम : भोलू<br>पिता का नाम: मांगीलाल<br>गृह संख्या : 316<br>उम्र : 48 लिंग : पुरुष      | फोटो उपलब्ध |
| 706 | GYX0829572 | निर्वाचक का नाम : सरोजबाई<br>पति का नाम: रमेश<br>गृह संख्या : 316<br>उम्र : 42 लिंग : महिला              | फोटो उपलब्ध | 707 | GYX0829580 | निर्वाचक का नाम : दिनेश<br>पिता का नाम: मांगीलाल<br>गृह संख्या : 316<br>उम्र : 41 लिंग : पुरुष               | फोटो उपलब्ध | 708 | ISQ0700591 | निर्वाचक का नाम : बसन्तीबाई<br>पति का नाम: दिनेश<br>गृह संख्या : 316<br>उम्र : 41 लिंग : महिला     | फोटो उपलब्ध |
| 709 | ISQ1028281 | निर्वाचक का नाम : बलिराम<br>पिता का नाम: भोलू<br>गृह संख्या : 316<br>उम्र : 38 लिंग : पुरुष              | फोटो उपलब्ध | 710 | ISQ1401660 | निर्वाचक का नाम : निशा मासरे<br>पति का नाम: बलिराम मासरे<br>गृह संख्या : 316<br>उम्र : 33 लिंग : महिला       | फोटो उपलब्ध | 711 | ISQ1246776 | निर्वाचक का नाम : ज्योतिबाई<br>पति का नाम: पवन<br>गृह संख्या : 316<br>उम्र : 32 लिंग : महिला       | फोटो उपलब्ध |
| 712 | ISQ0700583 | निर्वाचक का नाम : पवन<br>पिता का नाम: कालु<br>गृह संख्या : 316<br>उम्र : 31 लिंग : पुरुष                 | फोटो उपलब्ध | 713 | ISQ1742196 | निर्वाचक का नाम : रानू<br>पति का नाम: विजय<br>गृह संख्या : 316<br>उम्र : 29 लिंग : महिला                     | फोटो उपलब्ध | 714 | ISQ1815893 | निर्वाचक का नाम : रवि गोलकर<br>पिता का नाम: कालू<br>गृह संख्या : 316<br>उम्र : 29 लिंग : पुरुष     | फोटो उपलब्ध |
| 715 | ISQ1148725 | निर्वाचक का नाम : जाग्रति गोलकर<br>पिता का नाम: कालु गोलकर<br>गृह संख्या : 316<br>उम्र : 27 लिंग : महिला | फोटो उपलब्ध | 716 | ISQ1058981 | निर्वाचक का नाम : विजय गोलकर<br>पिता का नाम: भोलू<br>गृह संख्या : 316<br>उम्र : 27 लिंग : पुरुष              | फोटो उपलब्ध | 717 | ISQ1816081 | निर्वाचक का नाम : ज्योति गोलकर<br>पति का नाम: रवि<br>गृह संख्या : 316<br>उम्र : 26 लिंग : महिला    | फोटो उपलब्ध |
| 718 | ISQ1815836 | निर्वाचक का नाम : अरुण गोलकर<br>पिता का नाम: रमेश<br>गृह संख्या : 316<br>उम्र : 25 लिंग : पुरुष          | फोटो उपलब्ध | 719 | ISQ1816008 | निर्वाचक का नाम : भारत गोलकर<br>पिता का नाम: कालू<br>गृह संख्या : 316<br>उम्र : 25 लिंग : पुरुष              | फोटो उपलब्ध | 720 | ISQ1815844 | निर्वाचक का नाम : गणेश गोलकर<br>पिता का नाम: रमेश<br>गृह संख्या : 316<br>उम्र : 23 लिंग : पुरुष    | फोटो उपलब्ध |

|     |            |   |             |     |            |  |             |     |            |   |             |
|-----|------------|---|-------------|-----|------------|--|-------------|-----|------------|---|-------------|
| 721 | ISQ2081990 | निर्वाचक का नाम : जयश्री गोलकर<br>पति का नाम: अरूण गोलकर<br>गृह संख्या : 316<br>उम्र : 23 लिंग : महिला  | फोटो उपलब्ध | 722 | ISQ1815976 | निर्वाचक का नाम : आरती गोलकर<br>पति का नाम: भारत<br>गृह संख्या : 316<br>उम्र : 22 लिंग : महिला           | फोटो उपलब्ध | 723 | ISQ2196863 | निर्वाचक का नाम : अजय गोलकर<br>पिता का नाम: भोलू गोलकर<br>गृह संख्या : 316<br>उम्र : 21 लिंग : पुरुष      | फोटो उपलब्ध |
| 724 | ISQ2035111 | निर्वाचक का नाम : उमेश गोलकर<br>पिता का नाम: दिनेश गोलकर<br>गृह संख्या : 316<br>उम्र : 21 लिंग : पुरुष  | फोटो उपलब्ध | 725 | ISQ2147015 | निर्वाचक का नाम : शीतल गोलकर<br>पिता का नाम: दिनेश गोलकर<br>गृह संख्या : 316<br>उम्र : 19 लिंग : महिला   | फोटो उपलब्ध | 726 | GYX0829556 | निर्वाचक का नाम : रमेश<br>पिता का नाम: मांगीलाल<br>गृह संख्या : 316/उ<br>उम्र : 48 लिंग : पुरुष           | फोटो उपलब्ध |
| 727 | ISQ0941146 | निर्वाचक का नाम : जगदीश<br>पिता का नाम: गणपत<br>गृह संख्या : 317<br>उम्र : 56 लिंग : पुरुष              | फोटो उपलब्ध | 728 | ISQ0035089 | निर्वाचक का नाम : भोलू मासरे<br>पिता का नाम: गणपत<br>गृह संख्या : 317<br>उम्र : 56 लिंग : पुरुष          | फोटो उपलब्ध | 729 | ISQ2098937 | निर्वाचक का नाम : चम्पा बाई मासरे<br>पति का नाम: भोलू मासरे<br>गृह संख्या : 317<br>उम्र : 56 लिंग : महिला | फोटो उपलब्ध |
| 730 | ISQ0133413 | निर्वाचक का नाम : बनारस बाई<br>पति का नाम: जगदीश<br>गृह संख्या : 317<br>उम्र : 54 लिंग : महिला          | फोटो उपलब्ध | 731 | GYX0829598 | निर्वाचक का नाम : जशोदाबाई<br>पति का नाम: धनसिंह<br>गृह संख्या : 317<br>उम्र : 53 लिंग : महिला           | फोटो उपलब्ध | 732 | GYX0829606 | निर्वाचक का नाम : सेवकराम मासरे<br>पिता का नाम: गणपत<br>गृह संख्या : 317<br>उम्र : 51 लिंग : पुरुष        | फोटो उपलब्ध |
| 733 | GYX0829614 | निर्वाचक का नाम : मायाबाई मासरे<br>पति का नाम: सेवकराम<br>गृह संख्या : 317<br>उम्र : 48 लिंग : महिला    | फोटो उपलब्ध | 734 | ISQ1115153 | निर्वाचक का नाम : मांगीलाल मासरे<br>पिता का नाम: भोलू<br>गृह संख्या : 317<br>उम्र : 38 लिंग : पुरुष      | फोटो उपलब्ध | 735 | ISQ0308502 | निर्वाचक का नाम : दिनेश<br>पिता का नाम: जगदीश<br>गृह संख्या : 317<br>उम्र : 37 लिंग : पुरुष               | फोटो उपलब्ध |
| 736 | ISQ0308510 | निर्वाचक का नाम : कमला<br>पति का नाम: दिनेश<br>गृह संख्या : 317<br>उम्र : 36 लिंग : महिला               | फोटो उपलब्ध | 737 | ISQ1115096 | निर्वाचक का नाम : गणेश<br>पिता का नाम: जगदीश<br>गृह संख्या : 317<br>उम्र : 34 लिंग : पुरुष               | फोटो उपलब्ध | 738 | ISQ1058825 | निर्वाचक का नाम : मायाबाई<br>पति का नाम: गणेश<br>गृह संख्या : 317<br>उम्र : 34 लिंग : महिला               | फोटो उपलब्ध |
| 739 | ISQ1283811 | निर्वाचक का नाम : गजानंद मासरे<br>पिता का नाम: भोलू मासरे<br>गृह संख्या : 317<br>उम्र : 33 लिंग : पुरुष | फोटो उपलब्ध | 740 | ISQ1185875 | निर्वाचक का नाम : राजेश मासरे<br>पिता का नाम: धनसिंह मासरे<br>गृह संख्या : 317<br>उम्र : 32 लिंग : पुरुष | फोटो उपलब्ध | 741 | ISQ1633635 | निर्वाचक का नाम : प्रकाश<br>पिता का नाम: भोलू<br>गृह संख्या : 317<br>उम्र : 28 लिंग : पुरुष               | फोटो उपलब्ध |
| 742 | ISQ1742147 | निर्वाचक का नाम : संजू<br>पिता का नाम: सेवकराम<br>गृह संख्या : 317<br>उम्र : 28 लिंग : पुरुष            | फोटो उपलब्ध | 743 | ISQ1301530 | निर्वाचक का नाम : सुनील<br>पिता का नाम: धनसिंह<br>गृह संख्या : 317<br>उम्र : 27 लिंग : पुरुष             | फोटो उपलब्ध | 744 | ISQ1807106 | निर्वाचक का नाम : रितेश मासरे<br>पिता का नाम: धनसिंह<br>गृह संख्या : 317<br>उम्र : 25 लिंग : पुरुष        | फोटो उपलब्ध |
| 745 | ISQ1742139 | निर्वाचक का नाम : पूजा<br>पति का नाम: संजू<br>गृह संख्या : 317<br>उम्र : 23 लिंग : महिला                | फोटो उपलब्ध | 746 | ISQ1944347 | निर्वाचक का नाम : सुरेखा मासरे<br>पति का नाम: गजानंद मासरे<br>गृह संख्या : 317<br>उम्र : 22 लिंग : महिला | फोटो उपलब्ध | 747 | ISQ2099083 | निर्वाचक का नाम : आकाश मासरे<br>पिता का नाम: भोलू मासरे<br>गृह संख्या : 317<br>उम्र : 20 लिंग : पुरुष     | फोटो उपलब्ध |
| 748 | ISQ1283803 | निर्वाचक का नाम : शांता बाई<br>पति का नाम: बनसिंह<br>गृह संख्या : 317/क<br>उम्र : 45 लिंग : महिला       | फोटो उपलब्ध | 749 | ISQ1276260 | निर्वाचक का नाम : सौरभ<br>पिता का नाम: बनसिंह<br>गृह संख्या : 317/क<br>उम्र : 28 लिंग : पुरुष            | फोटो उपलब्ध | 750 | ISQ2174050 | निर्वाचक का नाम : रिकू ताडवले<br>पति का नाम: सौरभ ताडवले<br>गृह संख्या : 317/क<br>उम्र : 27 लिंग : महिला  | फोटो उपलब्ध |

|     |            |  |     |            |  |     |            |  |
|-----|------------|--|-----|------------|--|-----|------------|--|
| 751 | ISQ0941153 | निर्वाचक का नाम : सुनिल<br>पिता का नाम: मंशाराम<br>गृह संख्या : 318<br>उम्र : 37 लिंग : पुरुष          | 752 | ISQ0941161 | निर्वाचक का नाम : सुनिताबाई<br>पति का नाम: सुनिल<br>गृह संख्या : 318<br>उम्र : 35 लिंग : महिला               | 753 | GYX0432450 | निर्वाचक का नाम : मोतीराम<br>पिता का नाम: छितीया<br>गृह संख्या : 319<br>उम्र : 62 लिंग : पुरुष                   |
| 754 | GYX0432468 | निर्वाचक का नाम : रूखमणीबाई<br>पति का नाम: मोतीराम<br>गृह संख्या : 319<br>उम्र : 58 लिंग : महिला       | 755 | ISQ1028299 | निर्वाचक का नाम : मांगीलाल मासरे<br>पिता का नाम: मोतीराम मासरे<br>गृह संख्या : 319<br>उम्र : 36 लिंग : पुरुष | 756 | ISQ2023729 | निर्वाचक का नाम : छमा मोरे<br>पति का नाम: मांगीलाल मोरे<br>गृह संख्या : 319<br>उम्र : 31 लिंग : महिला            |
| 757 | GYX0432476 | निर्वाचक का नाम : अम्बालाल मासरे<br>पिता का नाम: छितीया<br>गृह संख्या : 320<br>उम्र : 55 लिंग : पुरुष  | 758 | GYX0432484 | निर्वाचक का नाम : सुशीलाबाई मासरे<br>पति का नाम: अम्बालाल<br>गृह संख्या : 320<br>उम्र : 52 लिंग : महिला      | 759 | ISQ0035113 | निर्वाचक का नाम : पप्पू मासरे<br>पिता का नाम: अम्बालाल<br>गृह संख्या : 320<br>उम्र : 34 लिंग : पुरुष             |
| 760 | ISQ0503615 | निर्वाचक का नाम : अनीताबाई मासरे<br>पति का नाम: पप्पू<br>गृह संख्या : 320<br>उम्र : 33 लिंग : महिला    | 761 | GYX0432526 | निर्वाचक का नाम : श्यामइ<br>पति का नाम: गंगाराम<br>गृह संख्या : 321<br>उम्र : 50 लिंग : महिला                | 762 | GYX0432559 | निर्वाचक का नाम : दीपाबाई<br>पति का नाम: दरियाव<br>गृह संख्या : 323<br>उम्र : 47 लिंग : महिला                    |
| 763 | ISQ0503789 | निर्वाचक का नाम : आशुतोष<br>पिता का नाम: दरियाव<br>गृह संख्या : 323<br>उम्र : 32 लिंग : पुरुष          | 764 | ISQ1772755 | निर्वाचक का नाम : कविता सूर्यवंशी<br>पति का नाम: आशुतोष<br>गृह संख्या : 323<br>उम्र : 31 लिंग : महिला        | 765 | ISQ2115541 | निर्वाचक का नाम : लक्की सूर्यवंशी<br>पिता का नाम: दरियाव सूर्यवंशी<br>गृह संख्या : 323<br>उम्र : 19 लिंग : पुरुष |
| 766 | ISQ2165173 | निर्वाचक का नाम : नंदनी<br>पिता का नाम: दरियाव सूर्यवंशी<br>गृह संख्या : 323<br>उम्र : 20 लिंग : महिला | 767 | GYX0432575 | निर्वाचक का नाम : सुंदर बाई गोरे<br>पति का नाम: चम्पालाल<br>गृह संख्या : 324<br>उम्र : 65 लिंग : महिला       | 768 | GYX0432583 | निर्वाचक का नाम : कोमल<br>पिता का नाम: चम्पालाल<br>गृह संख्या : 324<br>उम्र : 48 लिंग : पुरुष                    |
| 769 | GYX0829622 | निर्वाचक का नाम : आशाबाई<br>पति का नाम: कोमल<br>गृह संख्या : 324<br>उम्र : 43 लिंग : महिला             | 770 | GYX0829630 | निर्वाचक का नाम : सेवकराम<br>पिता का नाम: चम्पालाल<br>गृह संख्या : 324<br>उम्र : 42 लिंग : पुरुष             | 771 | GYX0829648 | निर्वाचक का नाम : प्रकाश<br>पिता का नाम: चम्पालाल<br>गृह संख्या : 324<br>उम्र : 41 लिंग : पुरुष                  |
| 772 | ISQ0035121 | निर्वाचक का नाम : संगिताबाइ<br>पति का नाम: सेवकराम<br>गृह संख्या : 324<br>उम्र : 40 लिंग : महिला       | 773 | ISQ0503797 | निर्वाचक का नाम : उमा बाई<br>पति का नाम: प्रकाश<br>गृह संख्या : 324<br>उम्र : 39 लिंग : महिला                | 774 | ISQ0035139 | निर्वाचक का नाम : पप्पू गोरे<br>पिता का नाम: चम्पालाल<br>गृह संख्या : 324<br>उम्र : 35 लिंग : पुरुष              |
| 775 | ISQ1059013 | निर्वाचक का नाम : पद्मा गोरे<br>पति का नाम: पप्पू<br>गृह संख्या : 324<br>उम्र : 30 लिंग : महिला        | 776 | ISQ2175057 | निर्वाचक का नाम : मांगीलाल गोरे<br>पिता का नाम: कोमल गोरे<br>गृह संख्या : 324<br>उम्र : 22 लिंग : पुरुष      | 777 | ISQ2035129 | निर्वाचक का नाम : जयदीप मोरे<br>पिता का नाम: सेवकराम मोरे<br>गृह संख्या : 324<br>उम्र : 21 लिंग : पुरुष          |
| 778 | GYX0432591 | निर्वाचक का नाम : मोहन<br>पिता का नाम: मांगीलाल<br>गृह संख्या : 325<br>उम्र : 65 लिंग : पुरुष          | 779 | GYX0432609 | निर्वाचक का नाम : धनुबाई<br>पति का नाम: मोहन<br>गृह संख्या : 325<br>उम्र : 60 लिंग : महिला                   | 780 | GYX0829655 | निर्वाचक का नाम : हवशीलाल<br>पिता का नाम: मोहन<br>गृह संख्या : 325<br>उम्र : 48 लिंग : पुरुष                     |

|   |                           |  |                           |   |                           |
|---|---------------------------|--|---------------------------|---|---------------------------|
| 781<br>निर्वाचक का नाम : चम्पा बाई<br>पति का नाम: हवशीलाल<br>गृह संख्या : 325<br>उम्र : 46 लिंग : महिला       | GYX0829663<br>फोटो उपलब्ध | 782<br>निर्वाचक का नाम : जितेन्द्र<br>पिता का नाम: मोहन<br>गृह संख्या : 325<br>उम्र : 37 लिंग : पुरुष          | ISQ0941179<br>फोटो उपलब्ध | 783<br>निर्वाचक का नाम : सपना<br>पति का नाम: जितेन्द्र<br>गृह संख्या : 325<br>उम्र : 36 लिंग : महिला          | ISQ0503805<br>फोटो उपलब्ध |
| 784<br>निर्वाचक का नाम : प्रवीण<br>पिता का नाम: होसिलाल<br>गृह संख्या : 325<br>उम्र : 27 लिंग : पुरुष         | ISQ1633627<br>फोटो उपलब्ध | 785<br>निर्वाचक का नाम : पूजा मोरे<br>पति का नाम: प्रवीण मोरे<br>गृह संख्या : 325<br>उम्र : 26 लिंग : महिला    | ISQ2093821<br>फोटो उपलब्ध | 786<br>निर्वाचक का नाम : सरजुबाई<br>पति का नाम: अनोखीलाल<br>गृह संख्या : 327<br>उम्र : 55 लिंग : महिला        | GYX0432633<br>फोटो उपलब्ध |
| 787<br>निर्वाचक का नाम : मनोज<br>पिता का नाम: अनोखी<br>गृह संख्या : 327<br>उम्र : 35 लिंग : पुरुष             | ISQ0035147<br>फोटो उपलब्ध | 788<br>निर्वाचक का नाम : मनीशा<br>पति का नाम: मनोज<br>गृह संख्या : 327<br>उम्र : 34 लिंग : महिला               | ISQ0308130<br>फोटो उपलब्ध | 789<br>निर्वाचक का नाम : विनोद<br>पिता का नाम: अनोखी<br>गृह संख्या : 327<br>उम्र : 33 लिंग : पुरुष            | ISQ0308528<br>फोटो उपलब्ध |
| 790<br>निर्वाचक का नाम : प्रमिला<br>पति का नाम: विनोद<br>गृह संख्या : 327<br>उम्र : 31 लिंग : महिला           | ISQ1302124<br>फोटो उपलब्ध | 791<br>निर्वाचक का नाम : सुनिल<br>पिता का नाम: अनोखी<br>गृह संख्या : 327<br>उम्र : 30 लिंग : पुरुष             | ISQ1115054<br>फोटो उपलब्ध | 792<br>निर्वाचक का नाम : गायत्री<br>पति का नाम: सुनील<br>गृह संख्या : 327<br>उम्र : 29 लिंग : महिला           | ISQ1742154<br>फोटो उपलब्ध |
| 793<br>निर्वाचक का नाम : गजानंद<br>पिता का नाम: मगन्या<br>गृह संख्या : 329<br>उम्र : 58 लिंग : पुरुष          | GYX0432641<br>फोटो उपलब्ध | 794<br>निर्वाचक का नाम : मंगतीबाई<br>पति का नाम: गजानंद<br>गृह संख्या : 329<br>उम्र : 55 लिंग : महिला          | GYX0432658<br>फोटो उपलब्ध | 795<br>निर्वाचक का नाम : कालु<br>पिता का नाम: गजानन<br>गृह संख्या : 329<br>उम्र : 43 लिंग : पुरुष             | GYX0829671<br>फोटो उपलब्ध |
| 796<br>निर्वाचक का नाम : मंजुबाई<br>पति का नाम: कालु<br>गृह संख्या : 329<br>उम्र : 41 लिंग : महिला            | GYX0829689<br>फोटो उपलब्ध | 797<br>निर्वाचक का नाम : सुखराम<br>पिता का नाम: गजानंद<br>गृह संख्या : 329<br>उम्र : 32 लिंग : पुरुष           | ISQ0503813<br>फोटो उपलब्ध | 798<br>निर्वाचक का नाम : सीमा बाई<br>पति का नाम: सुखराम<br>गृह संख्या : 329<br>उम्र : 27 लिंग : महिला         | ISQ1331610<br>फोटो उपलब्ध |
| 799<br>निर्वाचक का नाम : जमनबाई<br>पति का नाम: झवरीलाल<br>गृह संख्या : 330<br>उम्र : 49 लिंग : महिला          | GYX0432690<br>फोटो उपलब्ध | 800<br>निर्वाचक का नाम : शांतीलाल<br>पिता का नाम: गजानंद<br>गृह संख्या : 330<br>उम्र : 39 लिंग : पुरुष         | ISQ1331651<br>फोटो उपलब्ध | 801<br>निर्वाचक का नाम : अनारकली बाई<br>पति का नाम: शांतीलाल<br>गृह संख्या : 330<br>उम्र : 36 लिंग : महिला    | ISQ1331636<br>फोटो उपलब्ध |
| 802<br>निर्वाचक का नाम : वासुदेव<br>पिता का नाम: जौहरी<br>गृह संख्या : 330<br>उम्र : 33 लिंग : पुरुष          | ISQ0503680<br>फोटो उपलब्ध | 803<br>निर्वाचक का नाम : भूरई गोलकर<br>पति का नाम: सुखदेव गोलकर<br>गृह संख्या : 330<br>उम्र : 33 लिंग : महिला  | ISQ1843622<br>फोटो उपलब्ध | 804<br>निर्वाचक का नाम : बसु गोलकर<br>पति का नाम: वासुदेव गोलकर<br>गृह संख्या : 330<br>उम्र : 31 लिंग : महिला | ISQ1843705<br>फोटो उपलब्ध |
| 805<br>निर्वाचक का नाम : गोलू मोरे<br>पिता का नाम: झवरीलाल मोरे<br>गृह संख्या : 330<br>उम्र : 20 लिंग : पुरुष | ISQ2174977<br>फोटो उपलब्ध | 806<br>निर्वाचक का नाम : विजय मोरे<br>पिता का नाम: शांतीलाल मोरे<br>गृह संख्या : 330<br>उम्र : 20 लिंग : पुरुष | ISQ2176683<br>फोटो उपलब्ध | 807<br>निर्वाचक का नाम : कैलाश<br>पिता का नाम: जोया<br>गृह संख्या : 332<br>उम्र : 58 लिंग : पुरुष             | GYX0432708<br>फोटो उपलब्ध |
| 808<br>निर्वाचक का नाम : सुरजबाई<br>पति का नाम: कैलाश<br>गृह संख्या : 332<br>उम्र : 54 लिंग : महिला           | GYX0432716<br>फोटो उपलब्ध | 809<br>निर्वाचक का नाम : प्रभाबाई<br>पति का नाम: अनोखीलाल<br>गृह संख्या : 333<br>उम्र : 60 लिंग : महिला        | GYX0432732<br>फोटो उपलब्ध | 810<br>निर्वाचक का नाम : शंकर<br>पिता का नाम: नारायण<br>गृह संख्या : 335<br>उम्र : 38 लिंग : पुरुष            | ISQ1742238<br>फोटो उपलब्ध |

|     |            |   |             |     |            |  |             |     |            |   |             |
|-----|------------|---|-------------|-----|------------|--|-------------|-----|------------|---|-------------|
| 811 | ISQ1742220 | निर्वाचक का नाम : सुभद्रा<br>पति का नाम: शंकर<br>गृह संख्या : 335<br>उम्र : 36 लिंग : महिला           | फोटो उपलब्ध | 812 | GYX0432799 | निर्वाचक का नाम : सुखलाल<br>पिता का नाम: तेजु<br>गृह संख्या : 336<br>उम्र : 52 लिंग : पुरुष        | फोटो उपलब्ध | 813 | GYX0432807 | निर्वाचक का नाम : मायाबाई<br>पति का नाम: सुखलाल<br>गृह संख्या : 336<br>उम्र : 49 लिंग : महिला         | फोटो उपलब्ध |
| 814 | ISQ1028208 | निर्वाचक का नाम : भगवान<br>पिता का नाम: तेजा<br>गृह संख्या : 336<br>उम्र : 41 लिंग : पुरुष            | फोटो उपलब्ध | 815 | ISQ0308155 | निर्वाचक का नाम : अनिता<br>पति का नाम: भगवान<br>गृह संख्या : 336<br>उम्र : 35 लिंग : महिला         | फोटो उपलब्ध | 816 | ISQ0035162 | निर्वाचक का नाम : मुकेश<br>पिता का नाम: तेजु<br>गृह संख्या : 336<br>उम्र : 35 लिंग : पुरुष            | फोटो उपलब्ध |
| 817 | ISQ1778737 | निर्वाचक का नाम : सुनीता मोरे<br>पति का नाम: संदीप<br>गृह संख्या : 336<br>उम्र : 27 लिंग : महिला      | फोटो उपलब्ध | 818 | ISQ1771047 | निर्वाचक का नाम : संदीप मोरे<br>पिता का नाम: सुखलाल<br>गृह संख्या : 336<br>उम्र : 25 लिंग : पुरुष  | फोटो उपलब्ध | 819 | ISQ2032910 | निर्वाचक का नाम : मनीषा मोरे<br>पिता का नाम: भगवान मोरे<br>गृह संख्या : 336<br>उम्र : 20 लिंग : महिला | फोटो उपलब्ध |
| 820 | GYX1178946 | निर्वाचक का नाम : कमल<br>पिता का नाम: उमराव<br>गृह संख्या : 339<br>उम्र : 62 लिंग : पुरुष             | फोटो उपलब्ध | 821 | GYX1179001 | निर्वाचक का नाम : सरजूबाई<br>पति का नाम: कमल<br>गृह संख्या : 339<br>उम्र : 55 लिंग : महिला         | फोटो उपलब्ध | 822 | ISQ0941187 | निर्वाचक का नाम : बबलू<br>पिता का नाम: कमल<br>गृह संख्या : 339<br>उम्र : 36 लिंग : पुरुष              | फोटो उपलब्ध |
| 823 | ISQ0307983 | निर्वाचक का नाम : मिना<br>पिता का नाम: कमल<br>गृह संख्या : 339<br>उम्र : 36 लिंग : महिला              | फोटो उपलब्ध | 824 | ISQ0844829 | निर्वाचक का नाम : सपनाबाई<br>पति का नाम: बबलु<br>गृह संख्या : 339<br>उम्र : 34 लिंग : महिला        | फोटो उपलब्ध | 825 | ISQ0307991 | निर्वाचक का नाम : मनोज<br>पिता का नाम: कमल<br>गृह संख्या : 339<br>उम्र : 33 लिंग : पुरुष              | फोटो उपलब्ध |
| 826 | ISQ1461409 | निर्वाचक का नाम : शुभम<br>पिता का नाम: कमलचंद<br>गृह संख्या : 339<br>उम्र : 29 लिंग : पुरुष           | फोटो उपलब्ध | 827 | ISQ1464874 | निर्वाचक का नाम : प्रमिला<br>पति का नाम: शुभम<br>गृह संख्या : 339<br>उम्र : 27 लिंग : महिला        | फोटो उपलब्ध | 828 | ISQ1818954 | निर्वाचक का नाम : कंचन नीलकंठ<br>पति का नाम: मनोज<br>गृह संख्या : 339<br>उम्र : 23 लिंग : महिला       | फोटो उपलब्ध |
| 829 | ISQ0133421 | निर्वाचक का नाम : लक्ष्मण<br>पिता का नाम: गोविन्दा<br>गृह संख्या : 341<br>उम्र : 63 लिंग : पुरुष      | फोटो उपलब्ध | 830 | GYX1179019 | निर्वाचक का नाम : व्यापारीबाई<br>पति का नाम: लक्ष्मण<br>गृह संख्या : 341<br>उम्र : 61 लिंग : महिला | फोटो उपलब्ध | 831 | ISQ1331677 | निर्वाचक का नाम : रामेश्वर<br>पिता का नाम: लक्ष्मण<br>गृह संख्या : 341<br>उम्र : 30 लिंग : पुरुष      | फोटो उपलब्ध |
| 832 | ISQ1331685 | निर्वाचक का नाम : सालकराम<br>पिता का नाम: लक्ष्मण<br>गृह संख्या : 341<br>उम्र : 27 लिंग : पुरुष       | फोटो उपलब्ध | 833 | ISQ0133439 | निर्वाचक का नाम : नरु<br>पिता का नाम: गंगाराम<br>गृह संख्या : 342<br>उम्र : 58 लिंग : पुरुष        | फोटो उपलब्ध | 834 | GYX1179365 | निर्वाचक का नाम : ममताबाई<br>पति का नाम: मेहताब<br>गृह संख्या : 342<br>उम्र : 48 लिंग : महिला         | फोटो उपलब्ध |
| 835 | ISQ2092005 | निर्वाचक का नाम : आकाश तंवर<br>पिता का नाम: मेहताप तंवर<br>गृह संख्या : 342<br>उम्र : 25 लिंग : पुरुष | फोटो उपलब्ध | 836 | GYX1179373 | निर्वाचक का नाम : शिवलाल<br>पिता का नाम: देदा<br>गृह संख्या : 346<br>उम्र : 71 लिंग : पुरुष        | फोटो उपलब्ध | 837 | GYX1179381 | निर्वाचक का नाम : शांताबाई<br>पति का नाम: शिवलाल<br>गृह संख्या : 346<br>उम्र : 68 लिंग : महिला        | फोटो उपलब्ध |
| 838 | GYX1179290 | निर्वाचक का नाम : सुखलाल<br>पिता का नाम: शिवलाल<br>गृह संख्या : 346<br>उम्र : 43 लिंग : पुरुष         | फोटो उपलब्ध | 839 | GYX1302090 | निर्वाचक का नाम : मुकेश<br>पिता का नाम: शिवलाल<br>गृह संख्या : 346<br>उम्र : 41 लिंग : पुरुष       | फोटो उपलब्ध | 840 | GYX1179399 | निर्वाचक का नाम : रूणियाबाई<br>पति का नाम: सुखलाल<br>गृह संख्या : 346<br>उम्र : 41 लिंग : महिला       | फोटो उपलब्ध |

|     |            |  |             |     |            |   |             |     |            |  |             |
|-----|------------|--|-------------|-----|------------|---|-------------|-----|------------|--|-------------|
| 841 | ISQ0941203 | निर्वाचक का नाम : साईकाबाई<br>पति का नाम: मुकेश<br>गृह संख्या : 346<br>उम्र : 40 लिंग : महिला                | फोटो उपलब्ध | 842 | ISQ0941211 | निर्वाचक का नाम : पप्पू<br>पिता का नाम: शिवकाल<br>गृह संख्या : 346<br>उम्र : 37 लिंग : पुरुष                  | फोटो उपलब्ध | 843 | ISQ1058957 | निर्वाचक का नाम : साईना बाई<br>पति का नाम: पप्पु<br>गृह संख्या : 346<br>उम्र : 34 लिंग : महिला             | फोटो उपलब्ध |
| 844 | ISQ2166163 | निर्वाचक का नाम : रविन्द्र ठाकरे<br>पिता का नाम: सुखलाल ठाकरे<br>गृह संख्या : 346<br>उम्र : 27 लिंग : पुरुष  | फोटो उपलब्ध | 845 | ISQ2166817 | निर्वाचक का नाम : सावरी ठाकरे<br>पति का नाम: रविन्द्र ठाकरे<br>गृह संख्या : 346<br>उम्र : 26 लिंग : महिला     | फोटो उपलब्ध | 846 | ISQ2163855 | निर्वाचक का नाम : भारती ठाकरे<br>पति का नाम: प्रवीण ठाकरे<br>गृह संख्या : 346<br>उम्र : 20 लिंग : महिला    | फोटो उपलब्ध |
| 847 | ISQ2164838 | निर्वाचक का नाम : प्रवीण ठाकरे<br>पिता का नाम: सुखलाल ठाकरे<br>गृह संख्या : 346<br>उम्र : 20 लिंग : पुरुष    | फोटो उपलब्ध | 848 | ISQ2164069 | निर्वाचक का नाम : आकाश ठाकरे<br>पिता का नाम: मुकेश ठाकरे<br>गृह संख्या : 346<br>उम्र : 19 लिंग : पुरुष        | फोटो उपलब्ध | 849 | ISQ2119683 | निर्वाचक का नाम : किरण अलावे<br>पति का नाम: जिरभान अलावे<br>गृह संख्या : 346/1<br>उम्र : 40 लिंग : महिला   | फोटो उपलब्ध |
| 850 | ISQ2119691 | निर्वाचक का नाम : जिरभान अलावे<br>पिता का नाम: रेलसिंह अलावे<br>गृह संख्या : 346/1<br>उम्र : 39 लिंग : पुरुष | फोटो उपलब्ध | 851 | ISQ0308163 | निर्वाचक का नाम : जानकी<br>पति का नाम: बंशी<br>गृह संख्या : 347<br>उम्र : 59 लिंग : महिला                     | फोटो उपलब्ध | 852 | ISQ0214031 | निर्वाचक का नाम : केरलीबाई<br>पति का नाम: कहारिया<br>गृह संख्या : 347<br>उम्र : 55 लिंग : महिला            | फोटो उपलब्ध |
| 853 | ISQ0308213 | निर्वाचक का नाम : दन्दु<br>पिता का नाम: सिताराम<br>गृह संख्या : 347<br>उम्र : 54 लिंग : पुरुष                | फोटो उपलब्ध | 854 | ISQ0308221 | निर्वाचक का नाम : सुमन<br>पति का नाम: दन्दु<br>गृह संख्या : 347<br>उम्र : 45 लिंग : महिला                     | फोटो उपलब्ध | 855 | ISQ0308171 | निर्वाचक का नाम : गुलाबचन्द<br>पिता का नाम: बन्शी<br>गृह संख्या : 347<br>उम्र : 44 लिंग : पुरुष            | फोटो उपलब्ध |
| 856 | ISQ0308189 | निर्वाचक का नाम : सुशीला<br>पति का नाम: गुंलाब<br>गृह संख्या : 347<br>उम्र : 44 लिंग : महिला                 | फोटो उपलब्ध | 857 | ISQ0386441 | निर्वाचक का नाम : रेमसिंग<br>पिता का नाम: कहारिया<br>गृह संख्या : 347<br>उम्र : 38 लिंग : पुरुष               | फोटो उपलब्ध | 858 | ISQ0386458 | निर्वाचक का नाम : किर्चिबाई<br>पति का नाम: रेमसिंग<br>गृह संख्या : 347<br>उम्र : 36 लिंग : महिला           | फोटो उपलब्ध |
| 859 | ISQ0700609 | निर्वाचक का नाम : कैलाश<br>पिता का नाम: दंडु<br>गृह संख्या : 347<br>उम्र : 35 लिंग : पुरुष                   | फोटो उपलब्ध | 860 | ISQ0700617 | निर्वाचक का नाम : सियाबाई<br>पति का नाम: कैलाश<br>गृह संख्या : 347<br>उम्र : 33 लिंग : महिला                  | फोटो उपलब्ध | 861 | ISQ1703461 | निर्वाचक का नाम : पारू अलावे<br>पिता का नाम: कहारिया अलावे<br>गृह संख्या : 347<br>उम्र : 28 लिंग : महिला   | फोटो उपलब्ध |
| 862 | ISQ1701119 | निर्वाचक का नाम : बलायटी<br>पिता का नाम: कहारिया<br>गृह संख्या : 347<br>उम्र : 27 लिंग : महिला               | फोटो उपलब्ध | 863 | ISQ1702778 | निर्वाचक का नाम : अजय अलावे<br>पिता का नाम: कहारिया अलावे<br>गृह संख्या : 347<br>उम्र : 24 लिंग : पुरुष       | फोटो उपलब्ध | 864 | ISQ1474477 | निर्वाचक का नाम : श्यामसिंग<br>पिता का नाम: रेलसिंह<br>गृह संख्या : 347/1<br>उम्र : 39 लिंग : पुरुष        | फोटो उपलब्ध |
| 865 | ISQ1473412 | निर्वाचक का नाम : चमकी<br>पति का नाम: श्याम<br>गृह संख्या : 347/1<br>उम्र : 38 लिंग : महिला                  | फोटो उपलब्ध | 866 | ISQ2172666 | निर्वाचक का नाम : सुनील आलावे<br>पिता का नाम: श्यामसिंग आलावे<br>गृह संख्या : 347/1<br>उम्र : 20 लिंग : पुरुष | फोटो उपलब्ध | 867 | ISQ0307967 | निर्वाचक का नाम : कालू<br>पिता का नाम: मथुरालाल<br>गृह संख्या : 347 क<br>उम्र : 44 लिंग : पुरुष            | फोटो उपलब्ध |
| 868 | ISQ0307975 | निर्वाचक का नाम : कुसुम बाई<br>पति का नाम: कालू<br>गृह संख्या : 347 क<br>उम्र : 42 लिंग : महिला              | फोटो उपलब्ध | 869 | ISQ2093763 | निर्वाचक का नाम : राहुल माहीले<br>पिता का नाम: कालू माहीले<br>गृह संख्या : 347/क<br>उम्र : 22 लिंग : पुरुष    | फोटो उपलब्ध | 870 | ISQ2129997 | निर्वाचक का नाम : रोशनी माहीले<br>पिता का नाम: कालू माहीले<br>गृह संख्या : 347/क<br>उम्र : 19 लिंग : महिला | फोटो उपलब्ध |

|     |            |   |             |     |            |   |             |     |            |   |             |
|-----|------------|---|-------------|-----|------------|---|-------------|-----|------------|---|-------------|
| 871 | GYX1179480 | निर्वाचक का नाम : शिवपाल<br>पिता का नाम: बापूसिंह<br>गृह संख्या : 348<br>उम्र : 42 लिंग : पुरुष       | फोटो उपलब्ध | 872 | ISQ2093722 | निर्वाचक का नाम : विजयबाला तोमर<br>पति का नाम: शिवपाल सिंह तोमर<br>गृह संख्या : 348<br>उम्र : 42 लिंग : महिला | फोटो उपलब्ध | 873 | ISQ1058841 | निर्वाचक का नाम : सीताराम<br>पिता का नाम: रघु<br>गृह संख्या : 349<br>उम्र : 47 लिंग : पुरुष             | फोटो उपलब्ध |
| 874 | ISQ1058833 | निर्वाचक का नाम : रंजना<br>पति का नाम: सीताराम<br>गृह संख्या : 349<br>उम्र : 44 लिंग : महिला          | फोटो उपलब्ध | 875 | ISQ1058916 | निर्वाचक का नाम : अलका बाई<br>पति का नाम: संजय<br>गृह संख्या : 350<br>उम्र : 45 लिंग : महिला                  | फोटो उपलब्ध | 876 | ISQ1185974 | निर्वाचक का नाम : शुभम<br>पिता का नाम: संजय<br>गृह संख्या : 350<br>उम्र : 27 लिंग : पुरुष               | फोटो उपलब्ध |
| 877 | ISQ2163897 | निर्वाचक का नाम : चंचल राठोर<br>पिता का नाम: संजय राठोर<br>गृह संख्या : 350<br>उम्र : 23 लिंग : महिला | फोटो उपलब्ध | 878 | ISQ2164556 | निर्वाचक का नाम : कुमकुम राठोर<br>पिता का नाम: संजय राठोर<br>गृह संख्या : 350<br>उम्र : 19 लिंग : महिला       | फोटो उपलब्ध | 879 | ISQ1115138 | निर्वाचक का नाम : राधेश्याम<br>पिता का नाम: अशोक<br>गृह संख्या : 351<br>उम्र : 37 लिंग : पुरुष          | फोटो उपलब्ध |
| 880 | ISQ1185826 | निर्वाचक का नाम : सुनिताबाई<br>पति का नाम: राधेश्याम<br>गृह संख्या : 351<br>उम्र : 34 लिंग : महिला    | फोटो उपलब्ध | 881 | ISQ1159805 | निर्वाचक का नाम : मंदास<br>पिता का नाम: रूलज्या<br>गृह संख्या : 358<br>उम्र : 34 लिंग : पुरुष                 | फोटो उपलब्ध | 882 | ISQ1159821 | निर्वाचक का नाम : सलिला<br>पति का नाम: मंदास<br>गृह संख्या : 358<br>उम्र : 31 लिंग : महिला              | फोटो उपलब्ध |
| 883 | ISQ1159839 | निर्वाचक का नाम : तुलसीराम<br>पिता का नाम: रूलज्या<br>गृह संख्या : 358/1<br>उम्र : 31 लिंग : पुरुष    | फोटो उपलब्ध | 884 | ISQ1159847 | निर्वाचक का नाम : संगीता<br>पति का नाम: तुलसीराम<br>गृह संख्या : 358/1<br>उम्र : 29 लिंग : महिला              | फोटो उपलब्ध | 885 | ISQ1159888 | निर्वाचक का नाम : गुलाब<br>पति का नाम: चम्पालाल<br>गृह संख्या : 360<br>उम्र : 59 लिंग : महिला           | फोटो उपलब्ध |
| 886 | ISQ1159896 | निर्वाचक का नाम : प्रकाश<br>पिता का नाम: चम्पालाल<br>गृह संख्या : 360<br>उम्र : 43 लिंग : पुरुष       | फोटो उपलब्ध | 887 | ISQ1159631 | निर्वाचक का नाम : सुमन<br>पति का नाम: प्रकाश<br>गृह संख्या : 360<br>उम्र : 39 लिंग : महिला                    | फोटो उपलब्ध | 888 | ISQ1301506 | निर्वाचक का नाम : रामू<br>पिता का नाम: दशरथ<br>गृह संख्या : 360/1<br>उम्र : 48 लिंग : पुरुष             | फोटो उपलब्ध |
| 889 | ISQ1301514 | निर्वाचक का नाम : केलाबाई<br>पति का नाम: रामू<br>गृह संख्या : 360/1<br>उम्र : 43 लिंग : महिला         | फोटो उपलब्ध | 890 | ISQ2130003 | निर्वाचक का नाम : रुकमा बडोले<br>पिता का नाम: रामू बडोले<br>गृह संख्या : 360/1<br>उम्र : 19 लिंग : महिला      | फोटो उपलब्ध | 891 | ISQ1301357 | निर्वाचक का नाम : दरबार<br>पिता का नाम: कुरकला<br>गृह संख्या : 360/2<br>उम्र : 51 लिंग : पुरुष          | फोटो उपलब्ध |
| 892 | ISQ1301365 | निर्वाचक का नाम : रेखाबाई<br>पति का नाम: दरबार<br>गृह संख्या : 360/2<br>उम्र : 50 लिंग : महिला        | फोटो उपलब्ध | 893 | ISQ1896794 | निर्वाचक का नाम : सुनीता खरते<br>पति का नाम: सुभाष खरते<br>गृह संख्या : 360/2<br>उम्र : 26 लिंग : महिला       | फोटो उपलब्ध | 894 | ISQ1896844 | निर्वाचक का नाम : सुभाष खरते<br>पिता का नाम: दरबार खरते<br>गृह संख्या : 360/2<br>उम्र : 25 लिंग : पुरुष | फोटो उपलब्ध |
| 895 | ISQ1185958 | निर्वाचक का नाम : ममताबाई<br>पति का नाम: बसंत<br>गृह संख्या : 361<br>उम्र : 46 लिंग : महिला           | फोटो उपलब्ध | 896 | ISQ0308148 | निर्वाचक का नाम : गायत्री<br>पति का नाम: मुकेश<br>गृह संख्या : 336<br>उम्र : 35 लिंग : महिला                  | फोटो उपलब्ध |     |            |   |             |



| निर्वाचकों का विवरण :  |                              |                             |  |                      |       |            |     |
|--|------------------------------|-----------------------------|--|----------------------|-------|------------|-----|
| A) मतदाताओं की संख्या :                                      |                              |                             |  |                      |       |            |     |
|  |                              | नामावली का प्रकार           | निर्वाचक नामावली की पहचान :  | मतदाताओं की संख्या : |       |            |     |
|  |                              |                             |  | पुरुष                | महिला | तृतीय लिंग | कुल |
| I  | मूल                          | मूल नामावली                 | विशेष गहन पुनरीक्षण 2026 की मूल नामावली एवं समस्त अनुपूरकों को एकीकृत कर | 462                  | 434   | 0          | 896 |
| II   | घटक I - परिवर्धन सूची        | पूरक 1                      | विशेष गहन पुनरीक्षण - 2026   | 0                    | 0     | 0          | 0   |
| III  | घटक II - विलोपन सूची         | पूरक 1                      | विशेष गहन पुनरीक्षण - 2026   | 1                    | 0     | 0          | 1   |
| IV   | लिंग में संशोधन के कारण अंतर |                             |  | 0                    | 0     | 0          | 0   |
| पुनरीक्षण के बाद इस नामावली में शुद्ध निर्वाचक (I+II-III+IV) |                              |                             |  | 461                  | 434   | 0          | 895 |
| B) संशोधनों की संख्या :                                      |                              |                             |  |                      |       |            |     |
| नामावली का प्रकार  |                              | निर्वाचक नामावली की पहचान : |  | संशोधनों की संख्या : |       |            |     |
| पूरक 1   |                              | विशेष गहन पुनरीक्षण - 2026  |  | 1                    |       |            |     |

निर्वाचक रजिस्ट्रीकरण अधिकारी द्वारा जारी

E-मृत्यु, S-स्थानांतरित, R-दोहरी प्रविष्टि, M-लापता, Q-अहर्ता नहीं