

निर्वाचक नामावली 2026 S12 मध्य प्रदेश

विधान सभा क्षेत्र की संख्या, नाम व आरक्षण स्थिति : 181 - भीकनगांव (अ.ज.जा.)		भाग संख्या : : 246																											
संसदीय निर्वाचन क्षेत्र की संख्या, नाम व आरक्षण स्थिति, जिसमें विधान सभा निर्वाचन क्षेत्र स्थित है : 28 - खण्डवा																													
1. पुनरीक्षण का विवरण																													
पुनरीक्षण का वर्ष :	2026	निर्वाचक नामावली की पहचान :																											
अर्हता तिथि :	01-01-2026	विशेष गहन पुनरीक्षण 2026 की मूल नामावली एवं समस्त अनुपूरकों को एकीकृत कर																											
पुनरीक्षण का स्वरूप :	विशेष गहन पुनरीक्षण 2026																												
प्रकाशन की तिथि :	21-02-2026																												
2. भाग व मतदान क्षेत्र का विवरण :																													
भाग में आने वाले अनुभागों की संख्या और नाम :																													
1-ग्राम-दामखेड़ा		<table style="width: 100%; border-collapse: collapse;"> <tr> <td style="width: 60%;">मुख्य शहर / मुख्य ग्राम</td> <td style="width: 20%;">: दामखेड़ा</td> <td style="width: 20%;"></td> </tr> <tr> <td>वार्ड</td> <td>: </td> <td></td> </tr> <tr> <td>पोस्ट ऑफिस</td> <td>: झिरन्या</td> <td></td> </tr> <tr> <td>पुलिस थाना</td> <td>: चैनपुर</td> <td></td> </tr> <tr> <td>स्थानीय संस्था</td> <td>: दामखेड़ा</td> <td></td> </tr> <tr> <td>ब्लॉक</td> <td>: झिरन्या</td> <td></td> </tr> <tr> <td>जिला</td> <td>: खरगोन</td> <td></td> </tr> <tr> <td>पिन कोड</td> <td>: 451332</td> <td></td> </tr> </table>				मुख्य शहर / मुख्य ग्राम	: दामखेड़ा		वार्ड	:		पोस्ट ऑफिस	: झिरन्या		पुलिस थाना	: चैनपुर		स्थानीय संस्था	: दामखेड़ा		ब्लॉक	: झिरन्या		जिला	: खरगोन		पिन कोड	: 451332	
मुख्य शहर / मुख्य ग्राम	: दामखेड़ा																												
वार्ड	:																												
पोस्ट ऑफिस	: झिरन्या																												
पुलिस थाना	: चैनपुर																												
स्थानीय संस्था	: दामखेड़ा																												
ब्लॉक	: झिरन्या																												
जिला	: खरगोन																												
पिन कोड	: 451332																												
3. मतदान केंद्र का विवरण																													
मतदान केंद्र की संख्या व नाम :		मतदान केन्द्र की विशेष हैसियत (पुरुष/महिला/सामान्य) :		सामान्य																									
246 - दामखेड़ा		इस मतदान क्षेत्र के सहायक (ऑक्जिलियरी) मतदान केन्द्रों की संख्या :		0																									
मतदान केंद्र का भवन व पता :																													
प्रा.शाला भवन, दामखेड़ा																													
4. मतदाताओं की संख्या :																													
आरंभिक क्रम	अंतिम क्रम	मतदाताओं की संख्या																											
संख्या	संख्या	पुरुष	महिला	तृतीय लिंग	कुल																								
1	679	334	344	0	678																								

निर्वाचक रजिस्ट्रीकरण अधिकारी द्वारा जारी

Nazri Naksha

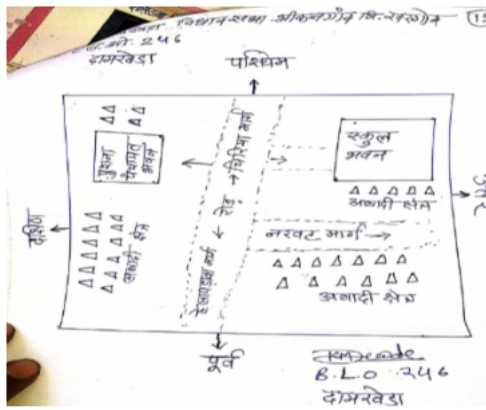

Google Map View



Polling Station Building Front View



मतदान केंद्र के सामने का फ़ोटो



Cad View

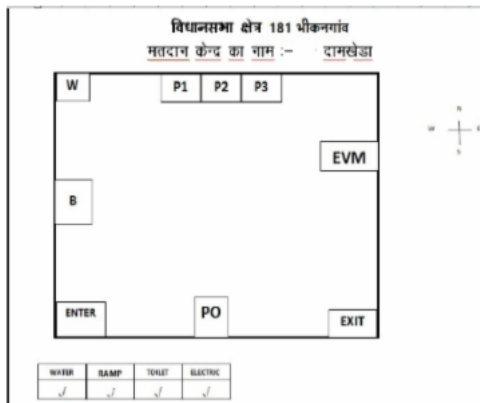

Key MAP View



1 निर्वाचक का नाम : रामपालसिंह पिता का नाम: सूरपालसिंह गृह संख्या : 116 उम्र : 58 लिंग : पुरुष	GYX0841510 फोटो उपलब्ध	2 निर्वाचक का नाम : श्यामपालसिंह पिता का नाम: सुरपालसिंह गृह संख्या : 116 उम्र : 55 लिंग : पुरुष	GYX1172998 फोटो उपलब्ध	3 निर्वाचक का नाम : कमलाबाई पति का नाम: रामपालसिंह गृह संख्या : 116 उम्र : 55 लिंग : महिला	GYX0841528 फोटो उपलब्ध
4 निर्वाचक का नाम : निर्मला पति का नाम: श्यामपाल गृह संख्या : 116 उम्र : 50 लिंग : महिला	ISQ0326256 फोटो उपलब्ध	5 निर्वाचक का नाम : सिमा वास्कले पति का नाम: सुनिल वास्कले गृह संख्या : 116 उम्र : 28 लिंग : महिला	ISQ1457118 फोटो उपलब्ध	6 निर्वाचक का नाम : कंचन जमरे पिता का नाम: हीरालाल जमरे गृह संख्या : 116 उम्र : 19 लिंग : महिला	ISQ2189371 फोटो उपलब्ध
7 निर्वाचक का नाम : मनोहरसिंह पिता का नाम: महाकालसिंह गृह संख्या : 117 उम्र : 65 लिंग : पुरुष	GYX0501395 फोटो उपलब्ध	8 निर्वाचक का नाम : गौरलीबाई पति का नाम: मुनीम गृह संख्या : 117 उम्र : 63 लिंग : महिला	GYX0501403 फोटो उपलब्ध	9 निर्वाचक का नाम : किरण पिता का नाम: मनोहरसिंह गृह संख्या : 117 उम्र : 41 लिंग : महिला	ISQ0081877 फोटो उपलब्ध
10 निर्वाचक का नाम : बबलू राजा ठाकूर पिता का नाम: शिवम सिंग ठाकूर गृह संख्या : 117 उम्र : 34 लिंग : पुरुष	ISQ1843390 फोटो उपलब्ध	11 निर्वाचक का नाम : राकेश पिता का नाम: मनोहरसिंह गृह संख्या : 117 उम्र : 32 लिंग : पुरुष	ISQ0735050 फोटो उपलब्ध	12 निर्वाचक का नाम : सुनिता पति का नाम: राकेश गृह संख्या : 117 उम्र : 31 लिंग : महिला	ISQ0735225 फोटो उपलब्ध
13 निर्वाचक का नाम : दिलीप पिता का नाम: गुलाब गृह संख्या : 118 उम्र : 51 लिंग : पुरुष	GYX1499334 फोटो उपलब्ध	14 निर्वाचक का नाम : नहजुबाई पति का नाम: दिलीप गृह संख्या : 118 उम्र : 47 लिंग : महिला	ISQ0734699 फोटो उपलब्ध	15 निर्वाचक का नाम : अशोक पिता का नाम: गुलाब गृह संख्या : 118 उम्र : 41 लिंग : पुरुष	GYX1322478 फोटो उपलब्ध
16 निर्वाचक का नाम : अतुल अलासे पिता का नाम: दिलीप अलासे गृह संख्या : 118 उम्र : 26 लिंग : पुरुष	ISQ2064889 फोटो उपलब्ध	17 निर्वाचक का नाम : अनिता अलासे पिता का नाम: दिलीप अलासे गृह संख्या : 118 उम्र : 24 लिंग : महिला	ISQ1736974 फोटो उपलब्ध	18 निर्वाचक का नाम : शिवम अलासे पिता का नाम: गुलाब अलासे गृह संख्या : 118 उम्र : 21 लिंग : पुरुष	ISQ2063956 फोटो उपलब्ध
19 निर्वाचक का नाम : सखाराम पिता का नाम: छितू गृह संख्या : 119 उम्र : 60 लिंग : पुरुष	GYX0841577 फोटो उपलब्ध	20 निर्वाचक का नाम : जमनाबाई पति का नाम: सखाराम गृह संख्या : 119 उम्र : 55 लिंग : महिला	GYX1173483 फोटो उपलब्ध	21 निर्वाचक का नाम : सोनिया धार्वे पिता का नाम: बारकू धार्वे गृह संख्या : 119 उम्र : 29 लिंग : महिला	ISQ1459825 फोटो उपलब्ध
22 निर्वाचक का नाम : संजय बर्डे पिता का नाम: सखाराम बर्डे गृह संख्या : 119 उम्र : 27 लिंग : पुरुष	ISQ2195568 फोटो उपलब्ध	23 निर्वाचक का नाम : रोहित धार्वे पिता का नाम: बारकू धार्वे गृह संख्या : 119 उम्र : 26 लिंग : पुरुष	ISQ1458215 फोटो उपलब्ध	24 निर्वाचक का नाम : बिन्दाबाई पति का नाम: नाथू गृह संख्या : 120 उम्र : 77 लिंग : महिला	GYX1173020 फोटो उपलब्ध
25 निर्वाचक का नाम : शंकर पिता का नाम: रघुनाथ गृह संख्या : 120 उम्र : 53 लिंग : पुरुष	ISQ0962068 फोटो उपलब्ध	26 निर्वाचक का नाम : दिलीप पिता का नाम: नाथू गृह संख्या : 120 उम्र : 50 लिंग : पुरुष	GYX0841593 फोटो उपलब्ध	27 निर्वाचक का नाम : मुकेश पिता का नाम: नाथू गृह संख्या : 120 उम्र : 49 लिंग : पुरुष	GYX0841601 फोटो उपलब्ध
28 निर्वाचक का नाम : मुन्नी पति का नाम: शंकर गृह संख्या : 120 उम्र : 37 लिंग : महिला	ISQ0734707 फोटो उपलब्ध	29 निर्वाचक का नाम : शालुबाई पति का नाम: दिलीप गृह संख्या : 120 उम्र : 34 लिंग : महिला	ISQ0734715 फोटो उपलब्ध	30 निर्वाचक का नाम : सकलीबाई पति का नाम: मुकेश गृह संख्या : 120 उम्र : 33 लिंग : महिला	ISQ0734723 फोटो उपलब्ध

31	ISQ1599182	निर्वाचक का नाम : राजू पिता का नाम: नाथू गृह संख्या : 120 उम्र : 30 लिंग : पुरुष	फोटो उपलब्ध	32	ISQ2015717	निर्वाचक का नाम : गोरी कनासे पति का नाम: राजू कनासे गृह संख्या : 120 उम्र : 27 लिंग : महिला	फोटो उपलब्ध	33	GYX1322445	निर्वाचक का नाम : थावलीबाई पति का नाम: अमरसिंह गृह संख्या : 121 उम्र : 73 लिंग : महिला	फोटो उपलब्ध
34	GYX1322452	निर्वाचक का नाम : गेंदालाल पिता का नाम: अमरसिंग गृह संख्या : 121 उम्र : 51 लिंग : पुरुष	फोटो उपलब्ध	35	GYX1322460	निर्वाचक का नाम : शशि बडोले बडोले पिता का नाम: अमरसिंह गृह संख्या : 121 उम्र : 41 लिंग : पुरुष	फोटो उपलब्ध	36	GYX1322437	निर्वाचक का नाम : राधा बाई पति का नाम: गोदा लाल गृह संख्या : 121 उम्र : 40 लिंग : महिला	फोटो उपलब्ध
37	ISQ0734731	निर्वाचक का नाम : रेखा पति का नाम: शशि बडोले बडोले गृह संख्या : 121 उम्र : 32 लिंग : महिला	फोटो उपलब्ध	38	ISQ1740513	निर्वाचक का नाम : रिया बडोले पिता का नाम: गेंदालाल बडोले गृह संख्या : 121 उम्र : 26 लिंग : महिला	फोटो उपलब्ध	39	GYX0841627	निर्वाचक का नाम : दशरथ पिता का नाम: झबरसिंह गृह संख्या : 122 उम्र : 63 लिंग : पुरुष	फोटो उपलब्ध
40	GYX0841635	निर्वाचक का नाम : भूरीबाई पति का नाम: दशरथ गृह संख्या : 122 उम्र : 59 लिंग : महिला	फोटो उपलब्ध	41	GYX0841643	निर्वाचक का नाम : सुभान पिता का नाम: झबरसिंह गृह संख्या : 122 उम्र : 53 लिंग : पुरुष	फोटो उपलब्ध	42	ISQ0326272	निर्वाचक का नाम : झीनाबाई पति का नाम: सुभान गृह संख्या : 122 उम्र : 51 लिंग : महिला	फोटो उपलब्ध
43	ISQ1033422	निर्वाचक का नाम : राजेश पिता का नाम: दशरथ गृह संख्या : 122 उम्र : 30 लिंग : पुरुष	फोटो उपलब्ध	44	ISQ1593102	निर्वाचक का नाम : बारीक बडोले पिता का नाम: दशरथ बडोले गृह संख्या : 122 उम्र : 29 लिंग : पुरुष	फोटो उपलब्ध	45	ISQ1593094	निर्वाचक का नाम : सुनिता बडोले पिता का नाम: दशरथ बडोले गृह संख्या : 122 उम्र : 27 लिंग : महिला	फोटो उपलब्ध
46	GYX0841650	निर्वाचक का नाम : सीताराम पिता का नाम: बटु गृह संख्या : 123 उम्र : 65 लिंग : पुरुष	फोटो उपलब्ध	47	GYX0841668	निर्वाचक का नाम : केसरी पति का नाम: सीताराम गृह संख्या : 123 उम्र : 61 लिंग : महिला	फोटो उपलब्ध	48	ISQ0326280	निर्वाचक का नाम : दरबार पिता का नाम: सीताराम गृह संख्या : 123 उम्र : 34 लिंग : पुरुष	फोटो उपलब्ध
49	ISQ0326298	निर्वाचक का नाम : नानबाई पति का नाम: दरबार गृह संख्या : 123 उम्र : 33 लिंग : महिला	फोटो उपलब्ध	50	ISQ0081885	निर्वाचक का नाम : रामलाल पिता का नाम: बटु गृह संख्या : 124 उम्र : 63 लिंग : पुरुष	फोटो उपलब्ध	51	ISQ0081893	निर्वाचक का नाम : सकरी पति का नाम: रामलाल गृह संख्या : 124 उम्र : 61 लिंग : महिला	फोटो उपलब्ध
52	ISQ1751296	निर्वाचक का नाम : मंजू पति का नाम: कैलाश गृह संख्या : 124 उम्र : 35 लिंग : महिला	फोटो उपलब्ध	53	ISQ0326306	निर्वाचक का नाम : मोहन पिता का नाम: रामलाल गृह संख्या : 124 उम्र : 34 लिंग : पुरुष	फोटो उपलब्ध	54	ISQ0326314	निर्वाचक का नाम : कस्तुरबाई पति का नाम: मोहन गृह संख्या : 124 उम्र : 33 लिंग : महिला	फोटो उपलब्ध
55	ISQ0735498	निर्वाचक का नाम : रेजली पिता का नाम: रामलाल गृह संख्या : 124 उम्र : 31 लिंग : महिला	फोटो उपलब्ध	56	ISQ1490325	निर्वाचक का नाम : सुनील बडोले पिता का नाम: रामलाल बडोले गृह संख्या : 124 उम्र : 29 लिंग : पुरुष	फोटो उपलब्ध	57	ISQ1476829	निर्वाचक का नाम : सुमिती बडोले पिता का नाम: रामलाल बडोले गृह संख्या : 124 उम्र : 26 लिंग : महिला	फोटो उपलब्ध
58	ISQ1984038	निर्वाचक का नाम : संगीता बडोले पिता का नाम: मोहन बडोले गृह संख्या : 124 उम्र : 21 लिंग : महिला	फोटो उपलब्ध	59	GYX1173517	निर्वाचक का नाम : सकाराम पिता का नाम: धमका गृह संख्या : 125 उम्र : 60 लिंग : पुरुष	फोटो उपलब्ध	60	GYX1499342	निर्वाचक का नाम : मेदली पति का नाम: सकाराम गृह संख्या : 125 उम्र : 58 लिंग : महिला	फोटो उपलब्ध

61	GYX0841684	निर्वाचक का नाम : रमेश पिता का नाम: धमका गृह संख्या : 125 उम्र : 57 लिंग : पुरुष	फोटो उपलब्ध	62	GYX0841692	निर्वाचक का नाम : लालसिंह पिता का नाम: धमका गृह संख्या : 125 उम्र : 47 लिंग : पुरुष	फोटो उपलब्ध	63	GYX0841700	निर्वाचक का नाम : बालु पिता का नाम: धमका गृह संख्या : 125 उम्र : 43 लिंग : पुरुष	फोटो उपलब्ध
64	GYX0841718	निर्वाचक का नाम : मयदी पति का नाम: बालू गृह संख्या : 125 उम्र : 43 लिंग : महिला	फोटो उपलब्ध	65	ISQ0326322	निर्वाचक का नाम : नकल्लि बाई बर्डे पति का नाम: रमेश गृह संख्या : 125 उम्र : 40 लिंग : महिला	फोटो उपलब्ध	66	ISQ0734749	निर्वाचक का नाम : सुरमीबाई पति का नाम: लालसिंह गृह संख्या : 125 उम्र : 35 लिंग : महिला	फोटो उपलब्ध
67	ISQ0734764	निर्वाचक का नाम : सुरली पिता का नाम: धमका गृह संख्या : 125 उम्र : 31 लिंग : महिला	फोटो उपलब्ध	68	ISQ1669761	निर्वाचक का नाम : रवि पिता का नाम: सखाराम गृह संख्या : 125 उम्र : 29 लिंग : पुरुष	फोटो उपलब्ध	69	ISQ1500982	निर्वाचक का नाम : मनिषा बडोले पिता का नाम: बालू बडोले गृह संख्या : 125 उम्र : 28 लिंग : महिला	फोटो उपलब्ध
70	ISQ1669746	निर्वाचक का नाम : कैलाश पिता का नाम: सखाराम गृह संख्या : 125 उम्र : 27 लिंग : पुरुष	फोटो उपलब्ध	71	ISQ1493873	निर्वाचक का नाम : संगीता बडोले पति का नाम: रवि बडोले गृह संख्या : 125 उम्र : 26 लिंग : महिला	फोटो उपलब्ध	72	ISQ1742022	निर्वाचक का नाम : पुनिबाई पति का नाम: कैलाश गृह संख्या : 125 उम्र : 25 लिंग : महिला	फोटो उपलब्ध
73	ISQ1669753	निर्वाचक का नाम : दिनेश बडोले पिता का नाम: रमेश बडोले गृह संख्या : 125 उम्र : 23 लिंग : पुरुष	फोटो उपलब्ध	74	ISQ1669837	निर्वाचक का नाम : इल्फा बडोले पिता का नाम: बालु बडोले गृह संख्या : 125 उम्र : 23 लिंग : महिला	फोटो उपलब्ध	75	GYX1499359	निर्वाचक का नाम : मधन पिता का नाम: धमका गृह संख्या : 126 उम्र : 65 लिंग : पुरुष	फोटो उपलब्ध
76	GYX1499367	निर्वाचक का नाम : रानूबाई पति का नाम: मदन गृह संख्या : 126 उम्र : 61 लिंग : महिला	फोटो उपलब्ध	77	ISQ1500925	निर्वाचक का नाम : भुरेलाल पिता का नाम: मदन गृह संख्या : 126 उम्र : 34 लिंग : पुरुष	फोटो उपलब्ध	78	ISQ1592153	निर्वाचक का नाम : ध्यानसिंह बडोले पिता का नाम: मदन बडोले गृह संख्या : 126 उम्र : 31 लिंग : पुरुष	फोटो उपलब्ध
79	ISQ1593060	निर्वाचक का नाम : सोनी बडोले पिता का नाम: मदन बडोले गृह संख्या : 126 उम्र : 28 लिंग : महिला	फोटो उपलब्ध	80	ISQ2195816	निर्वाचक का नाम : बारकी बडोले पिता का नाम: मदन बडोले गृह संख्या : 126 उम्र : 21 लिंग : महिला	फोटो उपलब्ध	81	ISQ1456920	निर्वाचक का नाम : माधी पति का नाम: नवलसिंह गृह संख्या : 127 उम्र : 31 लिंग : महिला	फोटो उपलब्ध
82	GYX0841734	निर्वाचक का नाम : कस्तुरी पति का नाम: केशरसिंह गृह संख्या : 129 उम्र : 61 लिंग : महिला	फोटो उपलब्ध	83	ISQ1632769	निर्वाचक का नाम : संजय वास्कले पिता का नाम: केशरसिंह वास्कले गृह संख्या : 129 उम्र : 27 लिंग : पुरुष	फोटो उपलब्ध	84	ISQ1631423	निर्वाचक का नाम : पूजा पिता का नाम: केशरसिंह गृह संख्या : 129 उम्र : 27 लिंग : महिला	फोटो उपलब्ध
85	ISQ1669886	निर्वाचक का नाम : कविता पति का नाम: संजय गृह संख्या : 129 उम्र : 27 लिंग : महिला	फोटो उपलब्ध	86	ISQ1632785	निर्वाचक का नाम : जितेंद्र वास्कले पिता का नाम: केशरसिंह वास्कले गृह संख्या : 129 उम्र : 26 लिंग : पुरुष	फोटो उपलब्ध	87	ISQ1860311	निर्वाचक का नाम : गायत्री वास्कले पिता का नाम: केशरसिंह वास्कले गृह संख्या : 129 उम्र : 21 लिंग : महिला	फोटो उपलब्ध
88	GYX1499375	निर्वाचक का नाम : ईडीबाई पति का नाम: नहारसिंह गृह संख्या : 130 उम्र : 75 लिंग : महिला	फोटो उपलब्ध	89	GYX0841767	निर्वाचक का नाम : रामसिंह पिता का नाम: नहारसिंह गृह संख्या : 130 उम्र : 45 लिंग : पुरुष	फोटो उपलब्ध	90	ISQ0734756	निर्वाचक का नाम : रंजना पति का नाम: रामसिंह गृह संख्या : 130 उम्र : 38 लिंग : महिला	फोटो उपलब्ध

91	ISQ0147298	निर्वाचक का नाम : डून्डीबाई पति का नाम: मदन गृह संख्या : 131 उम्र : 83 लिंग : महिला	फोटो उपलब्ध	92	GYX0841783	निर्वाचक का नाम : तेजुबाई पति का नाम: गोरेलाल गृह संख्या : 131 उम्र : 56 लिंग : महिला	फोटो उपलब्ध	93	ISQ1595685	निर्वाचक का नाम : रुन्जा पति का नाम: गणपत गृह संख्या : 131 उम्र : 54 लिंग : महिला	फोटो उपलब्ध
94	GYX0841791	निर्वाचक का नाम : भूरू पिता का नाम: मधन गृह संख्या : 131 उम्र : 45 लिंग : पुरुष	फोटो उपलब्ध	95	ISQ0147306	निर्वाचक का नाम : कूशूम पति का नाम: भूरू गृह संख्या : 131 उम्र : 43 लिंग : महिला	फोटो उपलब्ध	96	GYX0841817	निर्वाचक का नाम : रामसिंह पिता का नाम: गला गृह संख्या : 132 उम्र : 63 लिंग : पुरुष	फोटो उपलब्ध
97	GYX0841825	निर्वाचक का नाम : ज्ञानुबाई पति का नाम: रामसिंह गृह संख्या : 132 उम्र : 61 लिंग : महिला	फोटो उपलब्ध	98	GYX0501460	निर्वाचक का नाम : महेताब पिता का नाम: रायसिंह गृह संख्या : 132 उम्र : 59 लिंग : पुरुष	फोटो उपलब्ध	99	GYX0841833	निर्वाचक का नाम : रुखमा पति का नाम: महेताब गृह संख्या : 132 उम्र : 58 लिंग : महिला	फोटो उपलब्ध
100	GYX0843052	निर्वाचक का नाम : राजेन्द्र पिता का नाम: रामसिंह गृह संख्या : 132 उम्र : 43 लिंग : पुरुष	फोटो उपलब्ध	101	GYX0843060	निर्वाचक का नाम : देसाबाई पति का नाम: राजेन्द्र गृह संख्या : 132 उम्र : 41 लिंग : महिला	फोटो उपलब्ध	102	ISQ0326330	निर्वाचक का नाम : हिरालाल पिता का नाम: रामसिंह गृह संख्या : 132 उम्र : 35 लिंग : पुरुष	फोटो उपलब्ध
103	ISQ0326355	निर्वाचक का नाम : महेंद्र जमरे पिता का नाम: रामसिंह गृह संख्या : 132 उम्र : 34 लिंग : पुरुष	फोटो उपलब्ध	104	ISQ0326348	निर्वाचक का नाम : सुनिता पति का नाम: हिरालाल गृह संख्या : 132 उम्र : 33 लिंग : महिला	फोटो उपलब्ध	105	ISQ2098614	निर्वाचक का नाम : सूरज बाई जमरे पति का नाम: महेंद्र जमरे गृह संख्या : 132 उम्र : 31 लिंग : महिला	फोटो उपलब्ध
106	ISQ1643980	निर्वाचक का नाम : दिनेश पिता का नाम: देबा गृह संख्या : 132 उम्र : 30 लिंग : पुरुष	फोटो उपलब्ध	107	ISQ1574524	निर्वाचक का नाम : अनिता पिता का नाम: मेहताब सिंह गृह संख्या : 132 उम्र : 30 लिंग : महिला	फोटो उपलब्ध	108	ISQ1643972	निर्वाचक का नाम : कालू पिता का नाम: देबा गृह संख्या : 132 उम्र : 28 लिंग : पुरुष	फोटो उपलब्ध
109	ISQ1985910	निर्वाचक का नाम : सुनील जमरे पिता का नाम: रामसिंह जमरे गृह संख्या : 132 उम्र : 28 लिंग : पुरुष	फोटो उपलब्ध	110	ISQ1575232	निर्वाचक का नाम : मुनसिंह चौहान पिता का नाम: मेहताब चौहान गृह संख्या : 132 उम्र : 27 लिंग : पुरुष	फोटो उपलब्ध	111	ISQ1576289	निर्वाचक का नाम : सीमा पति का नाम: दिनेश सिंह गृह संख्या : 132 उम्र : 27 लिंग : महिला	फोटो उपलब्ध
112	ISQ1643840	निर्वाचक का नाम : जमना पति का नाम: हीरालाल गृह संख्या : 132 उम्र : 26 लिंग : महिला	फोटो उपलब्ध	113	ISQ1985902	निर्वाचक का नाम : दारासिंह जमरे पिता का नाम: रामसिंह जमरे गृह संख्या : 132 उम्र : 25 लिंग : पुरुष	फोटो उपलब्ध	114	ISQ2016954	निर्वाचक का नाम : रेखा चौहान पिता का नाम: मेहताब चौहान गृह संख्या : 132 उम्र : 23 लिंग : महिला	फोटो उपलब्ध
115	ISQ0144881	निर्वाचक का नाम : नरसिंह पिता का नाम: नानसिंह गृह संख्या : 133 उम्र : 63 लिंग : पुरुष	फोटो उपलब्ध	116	GYX0841841	निर्वाचक का नाम : अनारसिंह पिता का नाम: सेकडिया गृह संख्या : 133 उम्र : 57 लिंग : पुरुष	फोटो उपलब्ध	117	GYX1173442	निर्वाचक का नाम : मंगलीबाई पति का नाम: अनारसिंह गृह संख्या : 133 उम्र : 55 लिंग : महिला	फोटो उपलब्ध
118	ISQ1805340	निर्वाचक का नाम : अनिता मंडलोई पति का नाम: सुरज मंडलोई गृह संख्या : 133 उम्र : 37 लिंग : महिला	फोटो उपलब्ध	119	ISQ0876888	निर्वाचक का नाम : लक्ष्मण पिता का नाम: सेकडिया गृह संख्या : 133 उम्र : 36 लिंग : पुरुष	फोटो उपलब्ध	120	ISQ0876912	निर्वाचक का नाम : रामसिंह पिता का नाम: सेकडिया गृह संख्या : 133 उम्र : 36 लिंग : पुरुष	फोटो उपलब्ध

121	ISQ0326363	निर्वाचक का नाम : ममता मंडलोई पति का नाम: रामसिंह गृह संख्या : 133 उम्र : 34 लिंग : महिला	फोटो उपलब्ध	122	ISQ0326371	निर्वाचक का नाम : शंकर पिता का नाम: अनारसिंह गृह संख्या : 133 उम्र : 33 लिंग : पुरुष	फोटो उपलब्ध	123	ISQ0735506	निर्वाचक का नाम : भारत पिता का नाम: अनारसिंह गृह संख्या : 133 उम्र : 31 लिंग : पुरुष	फोटो उपलब्ध
124	ISQ1839398	निर्वाचक का नाम : कमलाबाई मंडलोई पति का नाम: लक्ष्मण मंडलोई गृह संख्या : 133 उम्र : 29 लिंग : महिला	फोटो उपलब्ध	125	ISQ1983071	निर्वाचक का नाम : लक्ष्मी मंडलोई पति का नाम: शंकर मंडलोई गृह संख्या : 133 उम्र : 29 लिंग : महिला	फोटो उपलब्ध	126	GYX1322783	निर्वाचक का नाम : सुरजबाई पति का नाम: रमेश गृह संख्या : 134 उम्र : 58 लिंग : महिला	फोटो उपलब्ध
127	ISQ0876961	निर्वाचक का नाम : शारदा पति का नाम: महेश गृह संख्या : 134 उम्र : 36 लिंग : महिला	फोटो उपलब्ध	128	ISQ0735514	निर्वाचक का नाम : लक्ष्मी पिता का नाम: रमेश गृह संख्या : 134 उम्र : 31 लिंग : महिला	फोटो उपलब्ध	129	ISQ1623347	निर्वाचक का नाम : करण मण्डलोई पिता का नाम: रमेश मण्डलोई गृह संख्या : 134 उम्र : 29 लिंग : पुरुष	फोटो उपलब्ध
130	ISQ1623123	निर्वाचक का नाम : रीना पति का नाम: करण गृह संख्या : 134 उम्र : 27 लिंग : महिला	फोटो उपलब्ध	131	ISQ1669951	निर्वाचक का नाम : संजय पिता का नाम: रमेश गृह संख्या : 134 उम्र : 27 लिंग : पुरुष	फोटो उपलब्ध	132	ISQ1924216	निर्वाचक का नाम : गीलदार मंडलोई मंडलोई पिता का नाम: रमेश मंडलोई मंडलोई गृह संख्या : 134 उम्र : 23 लिंग : पुरुष	फोटो उपलब्ध
133	ISQ1928332	निर्वाचक का नाम : गीता मंडलोई पिता का नाम: रमेश मंडलोई गृह संख्या : 134 उम्र : 21 लिंग : महिला	फोटो उपलब्ध	134	GYX0501502	निर्वाचक का नाम : सुरजबाई पति का नाम: रमेश गृह संख्या : 135 उम्र : 56 लिंग : महिला	फोटो उपलब्ध	135	ISQ0325860	निर्वाचक का नाम : योगेश पिता का नाम: रमेश गृह संख्या : 135 उम्र : 36 लिंग : पुरुष	फोटो उपलब्ध
136	ISQ0325886	निर्वाचक का नाम : सीमा पिता का नाम: डोंगरसिंह गृह संख्या : 135 उम्र : 33 लिंग : महिला	फोटो उपलब्ध	137	ISQ0979336	निर्वाचक का नाम : मुकेश पिता का नाम: रमेश गृह संख्या : 135 उम्र : 31 लिंग : पुरुष	फोटो उपलब्ध	138	ISQ1737196	निर्वाचक का नाम : रवि पिता का नाम: रमेश गृह संख्या : 135 उम्र : 28 लिंग : पुरुष	फोटो उपलब्ध
139	ISQ1509439	निर्वाचक का नाम : सोनु पति का नाम: मुकेश गृह संख्या : 135 उम्र : 26 लिंग : महिला	फोटो उपलब्ध	140	GYX0841858	निर्वाचक का नाम : किशन पिता का नाम: हरला गृह संख्या : 138 उम्र : 73 लिंग : पुरुष	फोटो उपलब्ध	141	ISQ0876987	निर्वाचक का नाम : दिनेश पिता का नाम: किशन गृह संख्या : 138 उम्र : 43 लिंग : पुरुष	फोटो उपलब्ध
142	GYX1173137	निर्वाचक का नाम : मसरी पिता का नाम: किशन गृह संख्या : 138 उम्र : 41 लिंग : महिला	फोटो उपलब्ध	143	ISQ0734772	निर्वाचक का नाम : ईडीबाई पति का नाम: दिनेश गृह संख्या : 138 उम्र : 39 लिंग : महिला	फोटो उपलब्ध	144	ISQ0325993	निर्वाचक का नाम : कमल जमरे पिता का नाम: किशन गृह संख्या : 138 उम्र : 37 लिंग : पुरुष	फोटो उपलब्ध
145	ISQ0735118	निर्वाचक का नाम : कमला पिता का नाम: किशन गृह संख्या : 138 उम्र : 31 लिंग : महिला	फोटो उपलब्ध	146	GYX0841874	निर्वाचक का नाम : अनारसिंह वासकले वासकले पिता का नाम: सवाईसिंह गृह संख्या : 139 उम्र : 68 लिंग : पुरुष	फोटो उपलब्ध	147	GYX1322650	निर्वाचक का नाम : प्यारी बाई वासकले वासकले पति का नाम: अनारसिंह गृह संख्या : 139 उम्र : 65 लिंग : महिला	फोटो उपलब्ध
148	GYX1173079	निर्वाचक का नाम : नवलसिंह पिता का नाम: सवाईसिंह गृह संख्या : 139 उम्र : 61 लिंग : पुरुष	फोटो उपलब्ध	149	GYX1173434	निर्वाचक का नाम : ममता पति का नाम: नवलसिंह गृह संख्या : 139 उम्र : 59 लिंग : महिला	फोटो उपलब्ध	150	ISQ0734780	निर्वाचक का नाम : इच्छाबाई पिता का नाम: सवाईसिंह गृह संख्या : 139 उम्र : 45 लिंग : महिला	फोटो उपलब्ध

151 निर्वाचक का नाम : रुपाबाई बर्डे पति का नाम: नवलसिंह बर्डे गृह संख्या : 139 उम्र : 38 लिंग : महिला	ISQ1737006 फोटो उपलब्ध	152 निर्वाचक का नाम : ज्ञानसिंह वासकले पिता का नाम: अनारसिंग गृह संख्या : 139 उम्र : 37 लिंग : पुरुष	ISQ0326017 फोटो उपलब्ध	153 निर्वाचक का नाम : झलू बाई वास्केले वासकले पति का नाम: ज्ञानसिंह गृह संख्या : 139 उम्र : 35 लिंग : महिला	ISQ0513028 फोटो उपलब्ध
154 निर्वाचक का नाम : ललिता पिता का नाम: नवलसिंग गृह संख्या : 139 उम्र : 33 लिंग : महिला	ISQ0326033 फोटो उपलब्ध	155 निर्वाचक का नाम : सोनू पिता का नाम: अनारसिंह गृह संख्या : 139 उम्र : 31 लिंग : महिला	ISQ0735266 फोटो उपलब्ध	156 निर्वाचक का नाम : सलाम वास्केले पिता का नाम: नवलसिंग वास्केले गृह संख्या : 139 उम्र : 28 लिंग : पुरुष	ISQ1740422 फोटो उपलब्ध
157 निर्वाचक का नाम : शीला वास्केले पिता का नाम: नवलसिंह वास्केले गृह संख्या : 139 उम्र : 26 लिंग : महिला	ISQ1943364 फोटो उपलब्ध	158 निर्वाचक का नाम : मडिया पिता का नाम: केरिया गृह संख्या : 140 उम्र : 67 लिंग : पुरुष	GYX0841882 फोटो उपलब्ध	159 निर्वाचक का नाम : मीठीबाई पति का नाम: मडिया गृह संख्या : 140 उम्र : 66 लिंग : महिला	GYX0841890 फोटो उपलब्ध
160 निर्वाचक का नाम : गुड्डू पिता का नाम: मडिया गृह संख्या : 140 उम्र : 49 लिंग : पुरुष	GYX0841908 फोटो उपलब्ध	161 निर्वाचक का नाम : रुमा बाई धावें पति का नाम: गुड्डू गृह संख्या : 140 उम्र : 43 लिंग : महिला	GYX1173376 फोटो उपलब्ध	162 निर्वाचक का नाम : सहादर पिता का नाम: मडिया गृह संख्या : 140 उम्र : 41 लिंग : पुरुष	GYX0841916 फोटो उपलब्ध
163 निर्वाचक का नाम : कालीबाई पति का नाम: सहादर गृह संख्या : 140 उम्र : 38 लिंग : महिला	ISQ0877019 फोटो उपलब्ध	164 निर्वाचक का नाम : पदम पिता का नाम: रामसिंह गृह संख्या : 141 उम्र : 57 लिंग : पुरुष	GYX1322684 फोटो उपलब्ध	165 निर्वाचक का नाम : मुन्ना पिता का नाम: रामसिंह गृह संख्या : 141 उम्र : 53 लिंग : पुरुष	GYX0841940 फोटो उपलब्ध
166 निर्वाचक का नाम : निन्दू पिता का नाम: रामसिंग गृह संख्या : 141 उम्र : 50 लिंग : पुरुष	GYX0841957 फोटो उपलब्ध	167 निर्वाचक का नाम : मुनसिंग पिता का नाम: रामसिंग गृह संख्या : 141 उम्र : 49 लिंग : पुरुष	GYX0841965 फोटो उपलब्ध	168 निर्वाचक का नाम : करोदा बाई पति का नाम: मुन्ना गृह संख्या : 141 उम्र : 49 लिंग : महिला	GYX1322668 फोटो उपलब्ध
169 निर्वाचक का नाम : चम्पाबाई पति का नाम: पदम गृह संख्या : 141 उम्र : 47 लिंग : महिला	ISQ0841361 फोटो उपलब्ध	170 निर्वाचक का नाम : रेखा पति का नाम: निन्दू गृह संख्या : 141 उम्र : 42 लिंग : महिला	ISQ0969295 फोटो उपलब्ध	171 निर्वाचक का नाम : फुन्दीबाई पति का नाम: मुनसिंग गृह संख्या : 141 उम्र : 38 लिंग : महिला	ISQ0877068 फोटो उपलब्ध
172 निर्वाचक का नाम : हर्षिता वास्केले पिता का नाम: पदम वास्केले गृह संख्या : 141 उम्र : 23 लिंग : महिला	ISQ2076099 फोटो उपलब्ध	173 निर्वाचक का नाम : सरिता वास्केले पिता का नाम: पदम वास्केले गृह संख्या : 141 उम्र : 21 लिंग : महिला	ISQ2075968 फोटो उपलब्ध	174 निर्वाचक का नाम : छगन पिता का नाम: रामसिंह गृह संख्या : 142 उम्र : 65 लिंग : पुरुष	GYX0841973 फोटो उपलब्ध
175 निर्वाचक का नाम : तेजू बाई वासकले पति का नाम: छगन गृह संख्या : 142 उम्र : 61 लिंग : महिला	GYX1173368 फोटो उपलब्ध	176 निर्वाचक का नाम : अनसिंह पिता का नाम: छगन गृह संख्या : 142 उम्र : 36 लिंग : पुरुष	ISQ0394205 फोटो उपलब्ध	177 निर्वाचक का नाम : प्रकाश पिता का नाम: छगन गृह संख्या : 142 उम्र : 36 लिंग : पुरुष	ISQ0453720 फोटो उपलब्ध
178 निर्वाचक का नाम : अजय पिता का नाम: छगन गृह संख्या : 142 उम्र : 34 लिंग : पुरुष	ISQ0453738 फोटो उपलब्ध	179 निर्वाचक का नाम : झेगु बाई पति का नाम: प्रकाश गृह संख्या : 142 उम्र : 34 लिंग : महिला	ISQ1014232 फोटो उपलब्ध	180 निर्वाचक का नाम : महेन्द्र वास्केले पिता का नाम: छगन गृह संख्या : 142 उम्र : 32 लिंग : पुरुष	ISQ0841387 फोटो उपलब्ध

181 निर्वाचक का नाम : राजु वास्कले पिता का नाम: छगन गृह संख्या : 142 उम्र : 31 लिंग : पुरुष	ISQ0841395 फोटो उपलब्ध	182 निर्वाचक का नाम : संगीता वासकले पति का नाम: अजय वासकले गृह संख्या : 142 उम्र : 31 लिंग : महिला	ISQ1830298 फोटो उपलब्ध	183 निर्वाचक का नाम : तुलसीबाई पति का नाम: जामसिंह गृह संख्या : 144 उम्र : 89 लिंग : महिला	GYX1319136 फोटो उपलब्ध
184 निर्वाचक का नाम : बहादुर पिता का नाम: जामसिंह गृह संख्या : 144 उम्र : 55 लिंग : पुरुष	GYX1173392 फोटो उपलब्ध	185 निर्वाचक का नाम : संतु पति का नाम: बहादुर गृह संख्या : 144 उम्र : 45 लिंग : महिला	GYX1173350 फोटो उपलब्ध	186 निर्वाचक का नाम : सावित्री पति का नाम: दरबार गृह संख्या : १४४ उम्र : 39 लिंग : महिला	ISQ0735720 फोटो उपलब्ध
187 निर्वाचक का नाम : बादसाह जमरे पिता का नाम: सुखराम जमरे गृह संख्या : 144 उम्र : 30 लिंग : पुरुष	ISQ1469790 फोटो उपलब्ध	188 निर्वाचक का नाम : कृष्णा जमरे पिता का नाम: सुखराम जमरे गृह संख्या : 144 उम्र : 29 लिंग : महिला	ISQ1466432 फोटो उपलब्ध	189 निर्वाचक का नाम : बदीबाई पति का नाम: वेसरिया गृह संख्या : 145 उम्र : 79 लिंग : महिला	GYX0841999 फोटो उपलब्ध
190 निर्वाचक का नाम : दरबार पिता का नाम: वेसरिया गृह संख्या : 145 उम्र : 53 लिंग : पुरुष	GYX1322700 फोटो उपलब्ध	191 निर्वाचक का नाम : ललिता वास्कले पिता का नाम: हुकुम वास्कले गृह संख्या : 145 उम्र : 27 लिंग : महिला	ISQ1372580 फोटो उपलब्ध	192 निर्वाचक का नाम : लक्ष्मण सोलंकी पिता का नाम: छतरसिंह सोलंकी गृह संख्या : 145 उम्र : 26 लिंग : पुरुष	ISQ1752831 फोटो उपलब्ध
193 निर्वाचक का नाम : राहुल चौहान पिता का नाम: रमेश चौहान गृह संख्या : 145 उम्र : 23 लिंग : पुरुष	ISQ1753607 फोटो उपलब्ध	194 निर्वाचक का नाम : कुवरबाई पति का नाम: सेवरसिंह गृह संख्या : 147 उम्र : 93 लिंग : महिला	GYX1322692 फोटो उपलब्ध	195 निर्वाचक का नाम : प्रकाश पिता का नाम: रूपसिंह गृह संख्या : 147 उम्र : 35 लिंग : पुरुष	ISQ0326025 फोटो उपलब्ध
196 निर्वाचक का नाम : मयदाबाई पति का नाम: प्रकाश गृह संख्या : 147 उम्र : 33 लिंग : महिला	ISQ0734798 फोटो उपलब्ध	197 निर्वाचक का नाम : रीना पिता का नाम: रूपसिंह गृह संख्या : 147 उम्र : 28 लिंग : महिला	ISQ1632397 फोटो उपलब्ध	198 निर्वाचक का नाम : नखला पिता का नाम: ध्यानसिंह गृह संख्या : 148 उम्र : 76 लिंग : पुरुष	GYX0842005 फोटो उपलब्ध
199 निर्वाचक का नाम : झेतरीबाई पति का नाम: नखला गृह संख्या : 148 उम्र : 73 लिंग : महिला	GYX1173426 फोटो उपलब्ध	200 निर्वाचक का नाम : रामपाल पिता का नाम: नखला गृह संख्या : 148 उम्र : 55 लिंग : पुरुष	GYX0842013 फोटो उपलब्ध	201 निर्वाचक का नाम : शिवलाल पिता का नाम: नखला गृह संख्या : 148 उम्र : 53 लिंग : पुरुष	GYX0842021 फोटो उपलब्ध
202 निर्वाचक का नाम : रमेश पिता का नाम: नकला गृह संख्या : 148 उम्र : 50 लिंग : पुरुष	GYX0842039 फोटो उपलब्ध	203 निर्वाचक का नाम : पूनाबाई पति का नाम: रामपाल गृह संख्या : 148 उम्र : 47 लिंग : महिला	GYX0842047 फोटो उपलब्ध	204 निर्वाचक का नाम : केशरबाई पति का नाम: शिवलाल गृह संख्या : 148 उम्र : 45 लिंग : महिला	GYX0842054 फोटो उपलब्ध
205 निर्वाचक का नाम : सुरलिबाई पति का नाम: रमेश गृह संख्या : 148 उम्र : 43 लिंग : महिला	GYX0842062 फोटो उपलब्ध	206 निर्वाचक का नाम : प्यारसिंह पिता का नाम: नखला गृह संख्या : 148 उम्र : 41 लिंग : पुरुष	ISQ0877118 फोटो उपलब्ध	207 निर्वाचक का नाम : सुनिल पिता का नाम: रामपाल गृह संख्या : 148 उम्र : 31 लिंग : पुरुष	ISQ1014240 फोटो उपलब्ध
208 निर्वाचक का नाम : संगीता वास्कले पिता का नाम: रामपाल वास्कले गृह संख्या : 148 उम्र : 29 लिंग : महिला	ISQ1631456 फोटो उपलब्ध	209 निर्वाचक का नाम : प्रिया वास्कले पिता का नाम: शिवलाल वास्कले गृह संख्या : 148 उम्र : 22 लिंग : महिला	ISQ1866631 फोटो उपलब्ध	210 निर्वाचक का नाम : गिरीशचन्द्र पिता का नाम: रामनारायण गृह संख्या : 148 क उम्र : 46 लिंग : पुरुष	ISQ0326389 फोटो उपलब्ध

211	ISQ0326397	निर्वाचक का नाम : प्रवीन पाल पति का नाम: गीरशचन्द्र गृह संख्या : 148 क उम्र : 37 लिंग : महिला	212	GYX1322742	निर्वाचक का नाम : नुरीबाई पति का नाम: चैनसिंह गृह संख्या : 149 उम्र : 69 लिंग : महिला	213	GYX0842070	निर्वाचक का नाम : हुकुम पिता का नाम: चैनसिंह गृह संख्या : 149 उम्र : 51 लिंग : पुरुष
214	GYX1173335	निर्वाचक का नाम : मुनिया पिता का नाम: चैनसिंह गृह संख्या : 149 उम्र : 49 लिंग : पुरुष	215	GYX0842088	निर्वाचक का नाम : सयतुल पति का नाम: हुकुम गृह संख्या : 149 उम्र : 49 लिंग : महिला	216	GYX1322726	निर्वाचक का नाम : रालुबाई पति का नाम: मुनिया गृह संख्या : 149 उम्र : 47 लिंग : महिला
217	GYX1499383	निर्वाचक का नाम : रायसिंह पिता का नाम: चैनसिंह गृह संख्या : 149 उम्र : 47 लिंग : पुरुष	218	GYX1322734	निर्वाचक का नाम : मालुबाई पति का नाम: रायसिंह गृह संख्या : 149 उम्र : 45 लिंग : महिला	219	ISQ1623206	निर्वाचक का नाम : सोना वास्कले पिता का नाम: चैनसिंह वास्कले गृह संख्या : 149 उम्र : 30 लिंग : महिला
220	ISQ1623081	निर्वाचक का नाम : सुरली वास्कले पिता का नाम: चैनसिंह वास्कले गृह संख्या : 149 उम्र : 28 लिंग : महिला	221	ISQ1623099	निर्वाचक का नाम : सविता वास्कले पिता का नाम: मुनसिंह वास्कले गृह संख्या : 149 उम्र : 24 लिंग : महिला	222	ISQ1623131	निर्वाचक का नाम : चम्पा पिता का नाम: रायसिंह गृह संख्या : 149 उम्र : 24 लिंग : महिला
223	ISQ1945120	निर्वाचक का नाम : मीना वास्कले पति का नाम: सुनील वास्कले गृह संख्या : 149 उम्र : 24 लिंग : महिला	224	ISQ1860394	निर्वाचक का नाम : करण वास्कले पिता का नाम: हुकुम वास्कले गृह संख्या : 149 उम्र : 23 लिंग : पुरुष	225	ISQ1929892	निर्वाचक का नाम : जितेंद्र वास्कले पिता का नाम: मुनिया वास्कले वास्कले गृह संख्या : 149 उम्र : 21 लिंग : पुरुष
226	ISQ1938489	निर्वाचक का नाम : राहुल वास्कले पिता का नाम: रायसिंह वास्कले गृह संख्या : 149 उम्र : 21 लिंग : पुरुष	227	GYX0842096	निर्वाचक का नाम : प्रताप वास्कले वास्कले पिता का नाम: चैनसिंह गृह संख्या : 150 उम्र : 55 लिंग : पुरुष	228	GYX0842104	निर्वाचक का नाम : झेतरी पति का नाम: परताप गृह संख्या : 150 उम्र : 51 लिंग : महिला
229	ISQ1247311	निर्वाचक का नाम : शारदाबाई पति का नाम: महेन्द्र गृह संख्या : 150 उम्र : 34 लिंग : महिला	230	ISQ0734806	निर्वाचक का नाम : अनिल पिता का नाम: प्रताप गृह संख्या : 150 उम्र : 31 लिंग : पुरुष	231	ISQ1737022	निर्वाचक का नाम : विकास वास्कले पिता का नाम: प्रताप वास्कले गृह संख्या : 150 उम्र : 23 लिंग : पुरुष
232	GYX0501510	निर्वाचक का नाम : निहालसिंह पिता का नाम: ध्यानसिंह गृह संख्या : 151 उम्र : 73 लिंग : पुरुष	233	GYX0842112	निर्वाचक का नाम : अन्तुबाई पति का नाम: निहालसिंह गृह संख्या : 151 उम्र : 71 लिंग : महिला	234	ISQ0962076	निर्वाचक का नाम : राजु पिता का नाम: निहालसिंह गृह संख्या : 151 उम्र : 51 लिंग : पुरुष
235	ISQ0060996	निर्वाचक का नाम : बुधीबाई पति का नाम: राजेन्द्र गृह संख्या : 151 उम्र : 49 लिंग : महिला	236	GYX1173228	निर्वाचक का नाम : लक्ष्मणसिंह पिता का नाम: निहालसिंह गृह संख्या : 151 उम्र : 47 लिंग : पुरुष	237	GYX1173343	निर्वाचक का नाम : दारासिंह पिता का नाम: निहालसिंह गृह संख्या : 151 उम्र : 45 लिंग : पुरुष
238	ISQ0061002	निर्वाचक का नाम : सुनिता पति का नाम: लक्ष्मण गृह संख्या : 151 उम्र : 38 लिंग : महिला	239	ISQ0394171	निर्वाचक का नाम : नहालीबाई पति का नाम: दारासिंह गृह संख्या : 151 उम्र : 33 लिंग : महिला	240	ISQ0734814	निर्वाचक का नाम : हीरालाल पिता का नाम: निहालसिंह गृह संख्या : 151 उम्र : 31 लिंग : पुरुष

241	ISQ1579143	निर्वाचक का नाम : भूरी पति का नाम: हिरालाल सिंह गृह संख्या : 151 उम्र : 27 लिंग : महिला	फोटो उपलब्ध	242	ISQ2078905	निर्वाचक का नाम : प्रदीप वास्कले पिता का नाम: राजू वास्कले गृह संख्या : 151 उम्र : 24 लिंग : पुरुष	फोटो उपलब्ध	243	ISQ2078798	निर्वाचक का नाम : रेवा वास्कले पति का नाम: प्रदीप वास्कले गृह संख्या : 151 उम्र : 22 लिंग : महिला	फोटो उपलब्ध
244	ISQ2201721	निर्वाचक का नाम : अजय वास्कले पिता का नाम: राजु वास्कले गृह संख्या : 151 उम्र : 18 लिंग : पुरुष	फोटो उपलब्ध	245	GYX0842138	निर्वाचक का नाम : मंगलीबाई पति का नाम: हमीरसिंह गृह संख्या : 152 उम्र : 83 लिंग : महिला	फोटो उपलब्ध	246	GYX0842146	निर्वाचक का नाम : सुरज बाई वास्कले पति का नाम: नारायणसिंह गृह संख्या : 152 उम्र : 63 लिंग : महिला	फोटो उपलब्ध
247	GYX0842153	निर्वाचक का नाम : विक्रमसिंह पिता का नाम: हमीरसिंह गृह संख्या : 152 उम्र : 53 लिंग : पुरुष	फोटो उपलब्ध	248	GYX0842161	निर्वाचक का नाम : सीता बाई पति का नाम: विक्रम गृह संख्या : 152 उम्र : 49 लिंग : महिला	फोटो उपलब्ध	249	GYX0842179	निर्वाचक का नाम : बलवंतसिंह पिता का नाम: हमीरसिंह गृह संख्या : 152 उम्र : 48 लिंग : पुरुष	फोटो उपलब्ध
250	GYX0842187	निर्वाचक का नाम : रेखाबाई पति का नाम: बलवंतसिंह गृह संख्या : 152 उम्र : 46 लिंग : महिला	फोटो उपलब्ध	251	ISQ0325829	निर्वाचक का नाम : अश्विन वास्कले पिता का नाम: नारायणसिंह गृह संख्या : 152 उम्र : 32 लिंग : पुरुष	फोटो उपलब्ध	252	ISQ2037679	निर्वाचक का नाम : रेशमा वास्कले पति का नाम: अंकित वास्कले गृह संख्या : 152 उम्र : 31 लिंग : महिला	फोटो उपलब्ध
253	ISQ0962084	निर्वाचक का नाम : अंकित पिता का नाम: नारायण गृह संख्या : 152 उम्र : 31 लिंग : पुरुष	फोटो उपलब्ध	254	ISQ1385251	निर्वाचक का नाम : सोनिया वास्कले पिता का नाम: विक्रम वास्कले गृह संख्या : 152 उम्र : 26 लिंग : महिला	फोटो उपलब्ध	255	ISQ1863141	निर्वाचक का नाम : शुभम वास्कले पिता का नाम: विक्रमसिंह वास्कले गृह संख्या : 152 उम्र : 24 लिंग : पुरुष	फोटो उपलब्ध
256	ISQ1852888	निर्वाचक का नाम : अर्जुन वास्कले पिता का नाम: बलवंतसिंह वास्कले गृह संख्या : 152 उम्र : 23 लिंग : पुरुष	फोटो उपलब्ध	257	ISQ1912724	निर्वाचक का नाम : करण वास्कले पिता का नाम: बलवंत वसकले गृह संख्या : 152 उम्र : 21 लिंग : पुरुष	फोटो उपलब्ध	258	GYX1322767	निर्वाचक का नाम : सियाराम पिता का नाम: हमीरसिंह गृह संख्या : 153 उम्र : 63 लिंग : पुरुष	फोटो उपलब्ध
259	GYX1322759	निर्वाचक का नाम : ममताबाई पति का नाम: सियाराम गृह संख्या : 153 उम्र : 60 लिंग : महिला	फोटो उपलब्ध	260	GYX0842203	निर्वाचक का नाम : ईश्वर पिता का नाम: जालमसिंह गृह संख्या : 153 उम्र : 56 लिंग : पुरुष	फोटो उपलब्ध	261	GYX1323146	निर्वाचक का नाम : अनीताबाई पति का नाम: ईश्वरसिंह गृह संख्या : 153 उम्र : 53 लिंग : महिला	फोटो उपलब्ध
262	ISQ0734822	निर्वाचक का नाम : जयपाल वास्कले पिता का नाम: सियाराम गृह संख्या : 153 उम्र : 39 लिंग : पुरुष	फोटो उपलब्ध	263	ISQ0734830	निर्वाचक का नाम : श्वेता वास्कले पति का नाम: जयपाल वास्कले गृह संख्या : 153 उम्र : 37 लिंग : महिला	फोटो उपलब्ध	264	ISQ1996081	निर्वाचक का नाम : अजय वास्कले पिता का नाम: सियाराम वास्कले गृह संख्या : 153 उम्र : 31 लिंग : पुरुष	फोटो उपलब्ध
265	ISQ1162635	निर्वाचक का नाम : रीतु वास्कले पिता का नाम: ईश्वरसिंह वास्कले गृह संख्या : 153 उम्र : 28 लिंग : महिला	फोटो उपलब्ध	266	ISQ1575299	निर्वाचक का नाम : विशाल पिता का नाम: इश्वरसिंह वास्कले गृह संख्या : 153 उम्र : 26 लिंग : पुरुष	फोटो उपलब्ध	267	ISQ2004034	निर्वाचक का नाम : रवीना वास्कले पति का नाम: अजय वास्कले गृह संख्या : 153 उम्र : 26 लिंग : महिला	फोटो उपलब्ध
268	ISQ1818251	निर्वाचक का नाम : नंदिनी वास्कले पिता का नाम: ईश्वर वास्कले गृह संख्या : 153 उम्र : 23 लिंग : महिला	फोटो उपलब्ध	269	ISQ0325985	निर्वाचक का नाम : दीपक पिता का नाम: देवीसिंह गृह संख्या : 154 उम्र : 39 लिंग : पुरुष	फोटो उपलब्ध	270	ISQ0453746	निर्वाचक का नाम : हिना पति का नाम: दिपक गृह संख्या : 154 उम्र : 36 लिंग : महिला	फोटो उपलब्ध

271	GYX0842229	निर्वाचक का नाम : छोगालाल पिता का नाम: कालूराम गृह संख्या : 155 उम्र : 47 लिंग : पुरुष	फोटो उपलब्ध	272	GYX0842237	निर्वाचक का नाम : भागवती पति का नाम: छोगालाल गृह संख्या : 155 उम्र : 45 लिंग : महिला	फोटो उपलब्ध	273	ISQ1866607	निर्वाचक का नाम : गुंजन कलमे पिता का नाम: चोगालाल कलमे गृह संख्या : 155 उम्र : 22 लिंग : महिला	फोटो उपलब्ध
274	ISQ1866698	निर्वाचक का नाम : शिवम कलमे पिता का नाम: चोगालाल कलमे गृह संख्या : 155 उम्र : 21 लिंग : पुरुष	फोटो उपलब्ध	275	GYX0842245	निर्वाचक का नाम : संतोष पिता का नाम: कालूराम गृह संख्या : 156 उम्र : 59 लिंग : पुरुष	फोटो उपलब्ध	276	GYX0842252	निर्वाचक का नाम : कमला पति का नाम: संतोष गृह संख्या : 156 उम्र : 57 लिंग : महिला	फोटो उपलब्ध
277	ISQ0393983	निर्वाचक का नाम : मुकेश पिता का नाम: संतोष गृह संख्या : 156 उम्र : 34 लिंग : पुरुष	फोटो उपलब्ध	278	ISQ0394270	निर्वाचक का नाम : राकेश पिता का नाम: संतोष गृह संख्या : 156 उम्र : 34 लिंग : पुरुष	फोटो उपलब्ध	279	ISQ1332998	निर्वाचक का नाम : छमाबाई पति का नाम: बहादर गृह संख्या : 157 उम्र : 34 लिंग : महिला	फोटो उपलब्ध
280	ISQ1750629	निर्वाचक का नाम : ललिता चौहान चौहान पति का नाम: विजय चौहान गृह संख्या : 157 उम्र : 26 लिंग : महिला	फोटो उपलब्ध	281	ISQ1599125	निर्वाचक का नाम : झाबडिया मोरे पिता का नाम: जंगु मोरे गृह संख्या : 158 उम्र : 66 लिंग : पुरुष	फोटो उपलब्ध	282	ISQ0394296	निर्वाचक का नाम : जानुबाई पति का नाम: जगन गृह संख्या : 158 उम्र : 38 लिंग : महिला	फोटो उपलब्ध
283	ISQ1599075	निर्वाचक का नाम : राजू मोरे पिता का नाम: जगन मोरे गृह संख्या : 158 उम्र : 27 लिंग : पुरुष	फोटो उपलब्ध	284	ISQ1600121	निर्वाचक का नाम : शीतल पति का नाम: राजू गृह संख्या : 158 उम्र : 27 लिंग : महिला	फोटो उपलब्ध	285	GYX0842302	निर्वाचक का नाम : दितया पिता का नाम: रुपसिंह गृह संख्या : 159 उम्र : 63 लिंग : पुरुष	फोटो उपलब्ध
286	GYX0842310	निर्वाचक का नाम : जमनाबाई पति का नाम: दितया गृह संख्या : 159 उम्र : 61 लिंग : महिला	फोटो उपलब्ध	287	ISQ0877142	निर्वाचक का नाम : सुनिल पिता का नाम: दितया गृह संख्या : 159 उम्र : 34 लिंग : पुरुष	फोटो उपलब्ध	288	ISQ0962092	निर्वाचक का नाम : राधेश्याम पिता का नाम: झापडिया गृह संख्या : 159 उम्र : 33 लिंग : पुरुष	फोटो उपलब्ध
289	ISQ0877183	निर्वाचक का नाम : अनिता पति का नाम: सुनिल गृह संख्या : 159 उम्र : 33 लिंग : महिला	फोटो उपलब्ध	290	ISQ0962100	निर्वाचक का नाम : हंसा पति का नाम: राधेश्याम गृह संख्या : 159 उम्र : 32 लिंग : महिला	फोटो उपलब्ध	291	ISQ1742030	निर्वाचक का नाम : ममता पति का नाम: अशोक गृह संख्या : 159 उम्र : 24 लिंग : महिला	फोटो उपलब्ध
292	GYX1499391	निर्वाचक का नाम : तुलसीराम पिता का नाम: मोंया गृह संख्या : 161 उम्र : 53 लिंग : पुरुष	फोटो उपलब्ध	293	ISQ0734855	निर्वाचक का नाम : सुरेश पिता का नाम: मांगीलाल गृह संख्या : 161 उम्र : 35 लिंग : पुरुष	फोटो उपलब्ध	294	ISQ0735126	निर्वाचक का नाम : साबली पिता का नाम: मांगीलाल गृह संख्या : 161 उम्र : 31 लिंग : महिला	फोटो उपलब्ध
295	ISQ1162692	निर्वाचक का नाम : राजु मुजाल्दे पिता का नाम: मांगीलाल मुजाल्दे गृह संख्या : 161 उम्र : 28 लिंग : पुरुष	फोटो उपलब्ध	296	ISQ1372465	निर्वाचक का नाम : सरदार पिता का नाम: जामसिंग गृह संख्या : 161 उम्र : 28 लिंग : पुरुष	फोटो उपलब्ध	297	GYX0842377	निर्वाचक का नाम : रीछू पिता का नाम: नहारसिंह गृह संख्या : 162 उम्र : 85 लिंग : पुरुष	फोटो उपलब्ध
298	GYX0842385	निर्वाचक का नाम : कैलाश पिता का नाम: रीछू गृह संख्या : 162 उम्र : 63 लिंग : पुरुष	फोटो उपलब्ध	299	GYX0842393	निर्वाचक का नाम : अन्तुबाई पति का नाम: कालया गृह संख्या : 162 उम्र : 57 लिंग : महिला	फोटो उपलब्ध	300	ISQ0394189	निर्वाचक का नाम : धुमसिंह पिता का नाम: कोल्या गृह संख्या : 162 उम्र : 35 लिंग : पुरुष	फोटो उपलब्ध

301	ISQ0394197	निर्वाचक का नाम : नुरीबाई पति का नाम: धुमसिंह गृह संख्या : 162 उम्र : 34 लिंग : महिला	फोटो उपलब्ध	302	ISQ0393991	निर्वाचक का नाम : रेवाराम मंडलोई पिता का नाम: कोल्या गृह संख्या : 162 उम्र : 33 लिंग : पुरुष	फोटो उपलब्ध	303	ISQ2151850	निर्वाचक का नाम : ललिता मुजाल्दे पति का नाम: राहुल मुजाल्दे मुजाल्दे गृह संख्या : 162 उम्र : 26 लिंग : महिला	फोटो उपलब्ध
304	ISQ2151876	निर्वाचक का नाम : राहुल मुजाल्दे पिता का नाम: कोल्या मुजाल्दे गृह संख्या : 162 उम्र : 20 लिंग : पुरुष	फोटो उपलब्ध	305	GYX0842401	निर्वाचक का नाम : कालया पिता का नाम: डेबरिया गृह संख्या : 163 उम्र : 67 लिंग : पुरुष	फोटो उपलब्ध	306	GYX0842419	निर्वाचक का नाम : लालूबाई पति का नाम: कालया गृह संख्या : 163 उम्र : 65 लिंग : महिला	फोटो उपलब्ध
307	ISQ0735282	निर्वाचक का नाम : रमेश पिता का नाम: कालया गृह संख्या : 163 उम्र : 32 लिंग : पुरुष	फोटो उपलब्ध	308	ISQ0735290	निर्वाचक का नाम : झिंगली पति का नाम: रमेश गृह संख्या : 163 उम्र : 31 लिंग : महिला	फोटो उपलब्ध	309	ISQ0326454	निर्वाचक का नाम : फुलसिंह पिता का नाम: सोमला गृह संख्या : 164 उम्र : 34 लिंग : पुरुष	फोटो उपलब्ध
310	ISQ1457258	निर्वाचक का नाम : गोलू वास्कले पिता का नाम: रामपाल वास्कले गृह संख्या : 166 उम्र : 29 लिंग : पुरुष	फोटो उपलब्ध	311	ISQ1986918	निर्वाचक का नाम : रीना वास्कले पति का नाम: गोलू वास्कले गृह संख्या : 166 उम्र : 25 लिंग : महिला	फोटो उपलब्ध	312	ISQ0081901	निर्वाचक का नाम : निहालसिंग पिता का नाम: लालसिंग गृह संख्या : 167 उम्र : 53 लिंग : पुरुष	फोटो उपलब्ध
313	GYX1438019	निर्वाचक का नाम : प्रताप पिता का नाम: लालसिंह गृह संख्या : 167 उम्र : 53 लिंग : पुरुष	फोटो उपलब्ध	314	ISQ0512970	निर्वाचक का नाम : ग्यारसी पति का नाम: निहालसिंह गृह संख्या : 167 उम्र : 50 लिंग : महिला	फोटो उपलब्ध	315	ISQ1490283	निर्वाचक का नाम : देवकरण पिता का नाम: निहालसिंह गृह संख्या : 167 उम्र : 30 लिंग : पुरुष	फोटो उपलब्ध
316	ISQ1490465	निर्वाचक का नाम : संतोष पिता का नाम: निहालसिंह गृह संख्या : 167 उम्र : 27 लिंग : पुरुष	फोटो उपलब्ध	317	GYX0842468	निर्वाचक का नाम : रुखडिया पिता का नाम: मालसिंह गृह संख्या : 168 उम्र : 53 लिंग : पुरुष	फोटो उपलब्ध	318	ISQ0453548	निर्वाचक का नाम : रामसिंह पिता का नाम: निहालसिंह गृह संख्या : 168 उम्र : 38 लिंग : पुरुष	फोटो उपलब्ध
319	ISQ0453555	निर्वाचक का नाम : मुन्नी पति का नाम: रामसिंह गृह संख्या : 168 उम्र : 36 लिंग : महिला	फोटो उपलब्ध	320	ISQ0735530	निर्वाचक का नाम : सुन्दरबाई पति का नाम: फुलसिंह गृह संख्या : 168 उम्र : 32 लिंग : महिला	फोटो उपलब्ध	321	GYX0842476	निर्वाचक का नाम : पेमलीबाई पति का नाम: रणछोड़ गृह संख्या : 169 उम्र : 87 लिंग : महिला	फोटो उपलब्ध
322	ISQ0081919	निर्वाचक का नाम : रमभा पति का नाम: सरदार गृह संख्या : 169 उम्र : 75 लिंग : महिला	फोटो उपलब्ध	323	GYX0842492	निर्वाचक का नाम : मडीबाई पति का नाम: सरदार गृह संख्या : 169 उम्र : 71 लिंग : महिला	फोटो उपलब्ध	324	GYX0842500	निर्वाचक का नाम : कासया पिता का नाम: सुकलाल गृह संख्या : 170 उम्र : 75 लिंग : पुरुष	फोटो उपलब्ध
325	GYX0842518	निर्वाचक का नाम : मसरीबाई पति का नाम: कासया गृह संख्या : 170 उम्र : 73 लिंग : महिला	फोटो उपलब्ध	326	ISQ0453563	निर्वाचक का नाम : करण पिता का नाम: कासया गृह संख्या : 170 उम्र : 36 लिंग : पुरुष	फोटो उपलब्ध	327	ISQ0453571	निर्वाचक का नाम : नुशरीबाई पति का नाम: करण गृह संख्या : 170 उम्र : 34 लिंग : महिला	फोटो उपलब्ध
328	GYX1323021	निर्वाचक का नाम : पुंजया पिता का नाम: रायसिंह गृह संख्या : 171 उम्र : 95 लिंग : पुरुष	फोटो उपलब्ध	329	GYX0842526	निर्वाचक का नाम : झेतरीबाई पति का नाम: पुंजया गृह संख्या : 171 उम्र : 83 लिंग : महिला	फोटो उपलब्ध	330	GYX1323039	निर्वाचक का नाम : राली पति का नाम: पुंजया गृह संख्या : 171 उम्र : 77 लिंग : महिला	फोटो उपलब्ध

331	GYX0842534	निर्वाचक का नाम : बुधा पिता का नाम: पुंजया गृह संख्या : 171 उम्र : 61 लिंग : पुरुष	फोटो उपलब्ध	332	GYX0842542	निर्वाचक का नाम : रुखमा पति का नाम: बुधा गृह संख्या : 171 उम्र : 58 लिंग : महिला	फोटो उपलब्ध	333	GYX0842567	निर्वाचक का नाम : भंगड़ी पति का नाम: घुसया गृह संख्या : 172 उम्र : 73 लिंग : महिला	फोटो उपलब्ध
334	GYX0842583	निर्वाचक का नाम : झूमकीबाई पति का नाम: हागरिया गृह संख्या : 173 उम्र : 83 लिंग : महिला	फोटो उपलब्ध	335	GYX0842591	निर्वाचक का नाम : रुपसिंह पिता का नाम: हागरिया गृह संख्या : 173 उम्र : 65 लिंग : पुरुष	फोटो उपलब्ध	336	GYX0842609	निर्वाचक का नाम : मीरा पति का नाम: रुपसिंह गृह संख्या : 173 उम्र : 63 लिंग : महिला	फोटो उपलब्ध
337	ISQ0453589	निर्वाचक का नाम : सुनिता पिता का नाम: हागरीया गृह संख्या : 173 उम्र : 45 लिंग : महिला	फोटो उपलब्ध	338	ISQ0734996	निर्वाचक का नाम : प्रकाश पिता का नाम: रूपसिंह गृह संख्या : 173 उम्र : 33 लिंग : पुरुष	फोटो उपलब्ध	339	ISQ0735019	निर्वाचक का नाम : दिनेश पिता का नाम: रूपसिंह गृह संख्या : 173 उम्र : 31 लिंग : पुरुष	फोटो उपलब्ध
340	ISQ0735001	निर्वाचक का नाम : सकरीबाई पति का नाम: प्रकाश गृह संख्या : 173 उम्र : 31 लिंग : महिला	फोटो उपलब्ध	341	GYX0842617	निर्वाचक का नाम : जंगल्या डावर पिता का नाम: डावर गटल्या डावर गृह संख्या : 174 उम्र : 59 लिंग : पुरुष	फोटो उपलब्ध	342	ISQ0061010	निर्वाचक का नाम : सोनी पति का नाम: जगु गृह संख्या : 174 उम्र : 58 लिंग : महिला	फोटो उपलब्ध
343	ISQ0081935	निर्वाचक का नाम : भोंग्या पिता का नाम: गटु गृह संख्या : 174 उम्र : 56 लिंग : पुरुष	फोटो उपलब्ध	344	ISQ0081943	निर्वाचक का नाम : भोंगडी पति का नाम: माग्या गृह संख्या : 174 उम्र : 55 लिंग : महिला	फोटो उपलब्ध	345	ISQ0394320	निर्वाचक का नाम : प्रताप पिता का नाम: गटु गृह संख्या : 174 उम्र : 44 लिंग : पुरुष	फोटो उपलब्ध
346	ISQ0394304	निर्वाचक का नाम : मीरा पति का नाम: प्रताप गृह संख्या : 174 उम्र : 42 लिंग : महिला	फोटो उपलब्ध	347	ISQ1456375	निर्वाचक का नाम : ममता गोरे पति का नाम: शेरू गोरे गृह संख्या : 174 उम्र : 38 लिंग : महिला	फोटो उपलब्ध	348	ISQ1450402	निर्वाचक का नाम : रायकु पति का नाम: राजू गृह संख्या : 174 उम्र : 30 लिंग : महिला	फोटो उपलब्ध
349	ISQ1472844	निर्वाचक का नाम : सुनिल पिता का नाम: डेंदू गृह संख्या : 174 उम्र : 26 लिंग : पुरुष	फोटो उपलब्ध	350	ISQ2052702	निर्वाचक का नाम : कालू डावर पिता का नाम: जगु डावर गृह संख्या : 174 उम्र : 21 लिंग : पुरुष	फोटो उपलब्ध	351	GYX1323138	निर्वाचक का नाम : नानटी पति का नाम: मोटला गृह संख्या : 175 उम्र : 84 लिंग : महिला	फोटो उपलब्ध
352	GYX1323112	निर्वाचक का नाम : शिवराम पिता का नाम: मोटला गृह संख्या : 175 उम्र : 53 लिंग : पुरुष	फोटो उपलब्ध	353	ISQ0146605	निर्वाचक का नाम : प्यारसिंग पिता का नाम: मोटला गृह संख्या : 175 उम्र : 51 लिंग : पुरुष	फोटो उपलब्ध	354	ISQ0081950	निर्वाचक का नाम : ज्ञानी बाई पति का नाम: प्यारसिंग गृह संख्या : 175 उम्र : 49 लिंग : महिला	फोटो उपलब्ध
355	ISQ0147520	निर्वाचक का नाम : गीताबाई पति का नाम: शिवराम गृह संख्या : 175 उम्र : 48 लिंग : महिला	फोटो उपलब्ध	356	ISQ0394312	निर्वाचक का नाम : इडू पिता का नाम: भुरू गृह संख्या : 175 उम्र : 46 लिंग : पुरुष	फोटो उपलब्ध	357	ISQ0393850	निर्वाचक का नाम : मीरा पति का नाम: इडू गृह संख्या : 175 उम्र : 44 लिंग : महिला	फोटो उपलब्ध
358	ISQ0147504	निर्वाचक का नाम : गोरेलाल पिता का नाम: मोटला गृह संख्या : 175 उम्र : 42 लिंग : पुरुष	फोटो उपलब्ध	359	ISQ0393942	निर्वाचक का नाम : नूरी पति का नाम: हिरन गृह संख्या : 175 उम्र : 42 लिंग : महिला	फोटो उपलब्ध	360	ISQ2042414	निर्वाचक का नाम : आनंद डावर पिता का नाम: प्यारसिंग डावर गृह संख्या : 175 उम्र : 29 लिंग : पुरुष	फोटो उपलब्ध

361	ISQ2036598	निर्वाचक का नाम : सपना डावर पिता का नाम: शिवराम डावर गृह संख्या : 175 उम्र : 22 लिंग : महिला	फोटो उपलब्ध	362	ISQ0144923	निर्वाचक का नाम : विरू पिता का नाम: नवलसिंग गृह संख्या : 176 उम्र : 49 लिंग : पुरुष	फोटो उपलब्ध	363	ISQ0735316	निर्वाचक का नाम : राधा बाई डावर पति का नाम: दिलीप डावर गृह संख्या : 176 उम्र : 40 लिंग : महिला	फोटो उपलब्ध
364	ISQ2045490	निर्वाचक का नाम : रिकू डावर पति का नाम: आनंद डावर गृह संख्या : 176 उम्र : 38 लिंग : महिला	फोटो उपलब्ध	365	ISQ0735308	निर्वाचक का नाम : दिलीप डावर पिता का नाम: नवलसिंग डावर गृह संख्या : 176 उम्र : 37 लिंग : पुरुष	फोटो उपलब्ध	366	ISQ1598234	निर्वाचक का नाम : सारली डावर पति का नाम: सखाराम डावर गृह संख्या : 176 उम्र : 33 लिंग : महिला	फोटो उपलब्ध
367	ISQ0735324	निर्वाचक का नाम : सखाराम डावर पिता का नाम: नवलसिंग गृह संख्या : 176 उम्र : 33 लिंग : पुरुष	फोटो उपलब्ध	368	ISQ0735332	निर्वाचक का नाम : बबलू डावर पिता का नाम: नवलसिंग डावर गृह संख्या : 176 उम्र : 30 लिंग : पुरुष	फोटो उपलब्ध	369	ISQ2134567	निर्वाचक का नाम : अंजू डावर पति का नाम: बबलू डावर गृह संख्या : 176 उम्र : 24 लिंग : महिला	फोटो उपलब्ध
370	ISQ2145985	निर्वाचक का नाम : श्रवण डावर पिता का नाम: हीरालाल डावर गृह संख्या : 176 उम्र : 23 लिंग : पुरुष	फोटो उपलब्ध	371	ISQ2147734	निर्वाचक का नाम : मंजू डावर पिता का नाम: हीरालाल डावर गृह संख्या : 176 उम्र : 21 लिंग : महिला	फोटो उपलब्ध	372	GYX0842641	निर्वाचक का नाम : सखाराम पिता का नाम: मगन गृह संख्या : 177 उम्र : 63 लिंग : पुरुष	फोटो उपलब्ध
373	GYX1319144	निर्वाचक का नाम : पानुबाई पति का नाम: सखाराम गृह संख्या : 177 उम्र : 59 लिंग : महिला	फोटो उपलब्ध	374	ISQ0081968	निर्वाचक का नाम : सन्दरबाई पति का नाम: रुमसिंह गृह संख्या : 178 उम्र : 64 लिंग : महिला	फोटो उपलब्ध	375	GYX0842666	निर्वाचक का नाम : गौरा पति का नाम: रुमसिंह गृह संख्या : 178 उम्र : 60 लिंग : महिला	फोटो उपलब्ध
376	ISQ0081976	निर्वाचक का नाम : रामसिंह पिता का नाम: हुण्डीया गृह संख्या : 178 उम्र : 53 लिंग : पुरुष	फोटो उपलब्ध	377	ISQ0081984	निर्वाचक का नाम : सनीबाई पति का नाम: रामसिंह गृह संख्या : 178 उम्र : 51 लिंग : महिला	फोटो उपलब्ध	378	ISQ0081992	निर्वाचक का नाम : हिरू पिता का नाम: रूपसिंह गृह संख्या : 178 उम्र : 45 लिंग : महिला	फोटो उपलब्ध
379	GYX1319151	निर्वाचक का नाम : दिलिप पिता का नाम: रामसिंह गृह संख्या : 178 उम्र : 43 लिंग : पुरुष	फोटो उपलब्ध	380	ISQ0094755	निर्वाचक का नाम : कालीबाई पति का नाम: दिलीप गृह संख्या : 178 उम्र : 40 लिंग : महिला	फोटो उपलब्ध	381	ISQ1918556	निर्वाचक का नाम : डॉगरसिंह बर्डे पिता का नाम: रुमसिंह गृह संख्या : 178 उम्र : 33 लिंग : पुरुष	फोटो उपलब्ध
382	ISQ1476092	निर्वाचक का नाम : मंगला बाई पति का नाम: रवि गृह संख्या : 178 उम्र : 32 लिंग : महिला	फोटो उपलब्ध	383	ISQ1918572	निर्वाचक का नाम : सुनील पिता का नाम: रुमसिंह गृह संख्या : 178 उम्र : 30 लिंग : पुरुष	फोटो उपलब्ध	384	GYX0842674	निर्वाचक का नाम : सूजान पिता का नाम: रालजा गृह संख्या : 180 उम्र : 75 लिंग : पुरुष	फोटो उपलब्ध
385	GYX0842682	निर्वाचक का नाम : मसरीबाई पति का नाम: सुजान गृह संख्या : 180 उम्र : 73 लिंग : महिला	फोटो उपलब्ध	386	ISQ1286731	निर्वाचक का नाम : रुखड़िया पिता का नाम: मडिया गृह संख्या : 180 उम्र : 53 लिंग : पुरुष	फोटो उपलब्ध	387	GYX1323104	निर्वाचक का नाम : सुबान पिता का नाम: मांगीलाल गृह संख्या : 180 उम्र : 47 लिंग : पुरुष	फोटो उपलब्ध
388	ISQ1286632	निर्वाचक का नाम : बाली बाई पति का नाम: रुखड़िया गृह संख्या : 180 उम्र : 46 लिंग : महिला	फोटो उपलब्ध	389	GYX1323096	निर्वाचक का नाम : बिरू पिता का नाम: सुजान गृह संख्या : 180 उम्र : 45 लिंग : पुरुष	फोटो उपलब्ध	390	GYX1323088	निर्वाचक का नाम : माधवी पति का नाम: बिरू गृह संख्या : 180 उम्र : 43 लिंग : महिला	फोटो उपलब्ध

391	ISQ1286764	निर्वाचक का नाम : अनिल पिता का नाम: रुखड़िया गृह संख्या : 180 उम्र : 28 लिंग : पुरुष	392	ISQ2173078	निर्वाचक का नाम : किरण जामरे पिता का नाम: विजय जामरे गृह संख्या : 180 उम्र : 28 लिंग : महिला	393	ISQ2174019	निर्वाचक का नाम : विजय जामरे पिता का नाम: बिरु जामरे गृह संख्या : 180 उम्र : 24 लिंग : पुरुष
394	GYX0842690	निर्वाचक का नाम : हरसिंह पिता का नाम: रालया गृह संख्या : 181 उम्र : 79 लिंग : पुरुष	395	GYX0842708	निर्वाचक का नाम : नुरा पिता का नाम: हरसिंह गृह संख्या : 181 उम्र : 76 लिंग : महिला	396	GYX0842716	निर्वाचक का नाम : रूमाल पिता का नाम: हरसिंह गृह संख्या : 181 उम्र : 45 लिंग : पुरुष
397	GYX0842724	निर्वाचक का नाम : नवली पिता का नाम: रूमाल गृह संख्या : 181 उम्र : 43 लिंग : महिला	398	ISQ0734863	निर्वाचक का नाम : दिनेश पिता का नाम: हरसिंह गृह संख्या : 181 उम्र : 35 लिंग : पुरुष	399	ISQ0734871	निर्वाचक का नाम : शारदा पिता का नाम: दिनेश गृह संख्या : 181 उम्र : 33 लिंग : महिला
400	ISQ0962118	निर्वाचक का नाम : गोरेलाल पिता का नाम: भावसिंह गृह संख्या : 181 उम्र : 31 लिंग : पुरुष	401	ISQ1458645	निर्वाचक का नाम : रविता वास्कले पिता का नाम: छगन वास्कले गृह संख्या : 181 उम्र : 27 लिंग : महिला	402	GYX1323062	निर्वाचक का नाम : महेताब पिता का नाम: रालया गृह संख्या : 182 उम्र : 75 लिंग : पुरुष
403	GYX1323070	निर्वाचक का नाम : बारकी पिता का नाम: महेताब गृह संख्या : 182 उम्र : 72 लिंग : महिला	404	ISQ0734889	निर्वाचक का नाम : मोहन पिता का नाम: मेहताब गृह संख्या : 182 उम्र : 35 लिंग : पुरुष	405	ISQ0735134	निर्वाचक का नाम : सरदार पिता का नाम: मेहताब गृह संख्या : 182 उम्र : 31 लिंग : पुरुष
406	ISQ1455435	निर्वाचक का नाम : सावित्री पिता का नाम: दिनेश गृह संख्या : 182 उम्र : 31 लिंग : महिला	407	ISQ1469659	निर्वाचक का नाम : महेश पिता का नाम: झबरसिंह गृह संख्या : 182 उम्र : 29 लिंग : पुरुष	408	GYX0842732	निर्वाचक का नाम : भावसिंह पिता का नाम: रालया गृह संख्या : 183 उम्र : 73 लिंग : पुरुष
409	GYX0842740	निर्वाचक का नाम : धूधरी पिता का नाम: भावसिंह गृह संख्या : 183 उम्र : 71 लिंग : महिला	410	ISQ0453597	निर्वाचक का नाम : रमेश पिता का नाम: भावसिंह गृह संख्या : 183 उम्र : 38 लिंग : पुरुष	411	ISQ0453605	निर्वाचक का नाम : रीनू पिता का नाम: रमेश गृह संख्या : 183 उम्र : 36 लिंग : महिला
412	ISQ0735746	निर्वाचक का नाम : कैलाश पिता का नाम: भावसिंह गृह संख्या : १८३ उम्र : 35 लिंग : पुरुष	413	ISQ2172328	निर्वाचक का नाम : सुरेश जमरे पिता का नाम: रमेश जमरे गृह संख्या : 183 उम्र : 20 लिंग : पुरुष	414	GYX1322940	निर्वाचक का नाम : जसवन पिता का नाम: कालू गृह संख्या : 184 उम्र : 75 लिंग : पुरुष
415	GYX0501585	निर्वाचक का नाम : प्रेमबाई पिता का नाम: जसवन गृह संख्या : 184 उम्र : 67 लिंग : महिला	416	GYX1322965	निर्वाचक का नाम : सुखराम पिता का नाम: जसवन गृह संख्या : 184 उम्र : 55 लिंग : पुरुष	417	GYX0842757	निर्वाचक का नाम : गोपाल पिता का नाम: जसवन्त गृह संख्या : 184 उम्र : 53 लिंग : पुरुष
418	GYX1322973	निर्वाचक का नाम : लाइकीबाई पिता का नाम: सुखराम गृह संख्या : 184 उम्र : 53 लिंग : महिला	419	GYX1322932	निर्वाचक का नाम : गौरा बाई पिता का नाम: गोपाल गृह संख्या : 184 उम्र : 51 लिंग : महिला	420	ISQ0393959	निर्वाचक का नाम : संतोष पिता का नाम: जशवन गृह संख्या : 184 उम्र : 38 लिंग : पुरुष

421	ISQ0394031	निर्वाचक का नाम : रतनाबाई पति का नाम: झबरसिंह गृह संख्या : 184 उम्र : 38 लिंग : महिला	422	ISQ0393967	निर्वाचक का नाम : काली पति का नाम: सोनू गृह संख्या : 184 उम्र : 36 लिंग : महिला	423	ISQ0394049	निर्वाचक का नाम : राकेश पिता का नाम: जसवन गृह संख्या : 184 उम्र : 32 लिंग : पुरुष
424	ISQ2126233	निर्वाचक का नाम : शर्मिला जामरे पति का नाम: राकेश जामरे गृह संख्या : 184 उम्र : 30 लिंग : महिला	425	ISQ1599059	निर्वाचक का नाम : लालसिंह जमरे पिता का नाम: गोपाल जमरे गृह संख्या : 184 उम्र : 27 लिंग : पुरुष	426	ISQ1599174	निर्वाचक का नाम : गोविंद जमरे पिता का नाम: गोपाल जमरे गृह संख्या : 184 उम्र : 27 लिंग : पुरुष
427	GYX1499417	निर्वाचक का नाम : अजय पिता का नाम: सुरपाल गृह संख्या : 185 उम्र : 49 लिंग : पुरुष	428	ISQ0147389	निर्वाचक का नाम : संगीता पति का नाम: अजय गृह संख्या : 185 उम्र : 46 लिंग : महिला	429	ISQ0735761	निर्वाचक का नाम : नानी पिता का नाम: सुरपाल गृह संख्या : 185 उम्र : 31 लिंग : महिला
430	GYX1322486	निर्वाचक का नाम : सुकलाल पिता का नाम: मोंगया गृह संख्या : 186 उम्र : 72 लिंग : पुरुष	431	GYX1322999	निर्वाचक का नाम : रुखमा पति का नाम: सुकलाल गृह संख्या : 186 उम्र : 69 लिंग : महिला	432	GYX1323005	निर्वाचक का नाम : बिरू पिता का नाम: सुखलाल गृह संख्या : 186 उम्र : 51 लिंग : पुरुष
433	GYX1323013	निर्वाचक का नाम : धुरली पति का नाम: बीरू गृह संख्या : 186 उम्र : 45 लिंग : महिला	434	ISQ0877233	निर्वाचक का नाम : सीरू पिता का नाम: सुखलाल गृह संख्या : 186 उम्र : 43 लिंग : पुरुष	435	ISQ0513036	निर्वाचक का नाम : बसंती पति का नाम: सीरू गृह संख्या : 186 उम्र : 39 लिंग : महिला
436	ISQ0394056	निर्वाचक का नाम : महेश पिता का नाम: सुखलाल गृह संख्या : 186 उम्र : 38 लिंग : पुरुष	437	ISQ0394338	निर्वाचक का नाम : पारूबाई पति का नाम: महेश गृह संख्या : 186 उम्र : 36 लिंग : महिला	438	ISQ1592146	निर्वाचक का नाम : मुकेश जमरे पिता का नाम: बीरू जमरे गृह संख्या : 186 उम्र : 25 लिंग : पुरुष
439	ISQ2185072	निर्वाचक का नाम : रतन जमरे पिता का नाम: बिरू जमरे गृह संख्या : 186 उम्र : 19 लिंग : पुरुष	440	GYX1322791	निर्वाचक का नाम : सुंदरीया पिता का नाम: बालू गृह संख्या : 187 उम्र : 75 लिंग : पुरुष	441	GYX0842765	निर्वाचक का नाम : बिललोरेबाई पति का नाम: सुंदरीया गृह संख्या : 187 उम्र : 73 लिंग : महिला
442	GYX1322809	निर्वाचक का नाम : झबरसिंह पिता का नाम: सुंदरीया गृह संख्या : 187 उम्र : 55 लिंग : पुरुष	443	GYX1322817	निर्वाचक का नाम : केशरी पति का नाम: झबरसिंह गृह संख्या : 187 उम्र : 53 लिंग : महिला	444	ISQ0082008	निर्वाचक का नाम : रंगुबाई पति का नाम: सुंदरीया गृह संख्या : 187 उम्र : 53 लिंग : महिला
445	ISQ1643816	निर्वाचक का नाम : शारदा बाई पति का नाम: लालू गृह संख्या : 187 उम्र : 45 लिंग : महिला	446	GYX1322825	निर्वाचक का नाम : ललु पिता का नाम: सुंदरीया गृह संख्या : 187 उम्र : 43 लिंग : पुरुष	447	ISQ0453761	निर्वाचक का नाम : दिनेश पिता का नाम: झबरसिंह गृह संख्या : 187 उम्र : 43 लिंग : पुरुष
448	GYX1322841	निर्वाचक का नाम : कुवरसिंह पिता का नाम: सुंदरीया गृह संख्या : 187 उम्र : 41 लिंग : पुरुष	449	GYX1322833	निर्वाचक का नाम : लक्ष्मी पिता का नाम: सुंदरीया गृह संख्या : 187 उम्र : 41 लिंग : महिला	450	GYX1499425	निर्वाचक का नाम : नानरीबाई पति का नाम: कुवरसिंह गृह संख्या : 187 उम्र : 41 लिंग : महिला

451	ISQ0393876	निर्वाचक का नाम : कालु पिता का नाम: सुन्दरीया गृह संख्या : 187 उम्र : 39 लिंग : पुरुष	452	ISQ0394064	निर्वाचक का नाम : डोंगर पिता का नाम: सुन्दरीया गृह संख्या : 187 उम्र : 38 लिंग : पुरुष	453	ISQ0393884	निर्वाचक का नाम : रानु बाई पिता का नाम: कालु गृह संख्या : 187 उम्र : 37 लिंग : महिला
454	ISQ0394379	निर्वाचक का नाम : बबली पति का नाम: डोंगर गृह संख्या : 187 उम्र : 34 लिंग : महिला	455	ISQ1643824	निर्वाचक का नाम : प्रमिला पति का नाम: बनसिंह गृह संख्या : 187 उम्र : 31 लिंग : महिला	456	ISQ1643998	निर्वाचक का नाम : बनसिंह पिता का नाम: लालू गृह संख्या : 187 उम्र : 24 लिंग : पुरुष
457	GYX0842773	निर्वाचक का नाम : पुन्या पिता का नाम: देवसिंह गृह संख्या : 188 उम्र : 63 लिंग : पुरुष	458	ISQ1593078	निर्वाचक का नाम : सुरमा पति का नाम: प्रकाश गृह संख्या : 188 उम्र : 38 लिंग : महिला	459	ISQ1380948	निर्वाचक का नाम : दुर्गा पति का नाम: भुरेलाल गृह संख्या : 188 उम्र : 33 लिंग : महिला
460	ISQ0735787	निर्वाचक का नाम : प्रकाश पिता का नाम: पुनीया गृह संख्या : 188 उम्र : 31 लिंग : पुरुष	# 461	ISQ1593086	निर्वाचक का नाम : प्रेम पिता का नाम: पुनीया गृह संख्या : 188 उम्र : 29 लिंग : पुरुष	462	GYX1322866	निर्वाचक का नाम : सूरलीबाई पति का नाम: सुका गृह संख्या : 189 उम्र : 65 लिंग : महिला
463	GYX0842799	निर्वाचक का नाम : खुमसिंह पिता का नाम: सुका गृह संख्या : 189 उम्र : 45 लिंग : पुरुष	464	GYX1322858	निर्वाचक का नाम : डुमसिंह पिता का नाम: सुका गृह संख्या : 189 उम्र : 43 लिंग : पुरुष	465	ISQ0393900	निर्वाचक का नाम : इंदरा पति का नाम: खुमसिंह गृह संख्या : 189 उम्र : 38 लिंग : महिला
466	ISQ0393892	निर्वाचक का नाम : मुनसिंह पिता का नाम: सुका गृह संख्या : 189 उम्र : 36 लिंग : पुरुष	467	ISQ0453779	निर्वाचक का नाम : गुड्डू पिता का नाम: सुका गृह संख्या : 189 उम्र : 36 लिंग : पुरुष	468	ISQ0394080	निर्वाचक का नाम : मेंदु बाई पति का नाम: धुमसिंह गृह संख्या : 189 उम्र : 36 लिंग : महिला
469	ISQ0453613	निर्वाचक का नाम : सुनिता पति का नाम: गुड्डू गृह संख्या : 189 उम्र : 34 लिंग : महिला	470	GYX0842807	निर्वाचक का नाम : रमतूबाई पति का नाम: महेन्द्र गृह संख्या : 190 उम्र : 61 लिंग : महिला	471	ISQ0146670	निर्वाचक का नाम : पिरू पिता का नाम: महेन्द्र गृह संख्या : 190 उम्र : 41 लिंग : पुरुष
472	ISQ0082198	निर्वाचक का नाम : अजय पिता का नाम: महेन्द्र गृह संख्या : 190 उम्र : 38 लिंग : पुरुष	473	ISQ0394346	निर्वाचक का नाम : सालु बाई पति का नाम: पिरू गृह संख्या : 190 उम्र : 38 लिंग : महिला	474	ISQ1014257	निर्वाचक का नाम : हिरालाल पिता का नाम: महेन्द्र गृह संख्या : 190 उम्र : 32 लिंग : पुरुष
475	ISQ2116333	निर्वाचक का नाम : गुलाबसिंह मुजाल्दे पिता का नाम: महेन्द्र मुजाल्दे गृह संख्या : 190 उम्र : 28 लिंग : पुरुष	476	GYX1322874	निर्वाचक का नाम : नाना पिता का नाम: रामसिंह गृह संख्या : 191 उम्र : 77 लिंग : पुरुष	477	GYX1322882	निर्वाचक का नाम : नहजूबाई पति का नाम: देबा गृह संख्या : 191 उम्र : 73 लिंग : महिला
478	ISQ0734913	निर्वाचक का नाम : दिलीप पिता का नाम: देबा गृह संख्या : 191 उम्र : 35 लिंग : पुरुष	479	ISQ0734947	निर्वाचक का नाम : वेस्तीबाई पति का नाम: जेमाल चौहान गृह संख्या : 191 उम्र : 35 लिंग : महिला	480	ISQ0734921	निर्वाचक का नाम : पारूबाई पति का नाम: दिलीप गृह संख्या : 191 उम्र : 33 लिंग : महिला

481	ISQ0082016	निर्वाचक का नाम : रीछु पिता का नाम: नाकु गृह संख्या : 192 उम्र : 75 लिंग : पुरुष	482	ISQ0082024	निर्वाचक का नाम : सेकड़ीबाई पति का नाम: रीछु गृह संख्या : 192 उम्र : 71 लिंग : महिला	483	ISQ0082040	निर्वाचक का नाम : सद् पिता का नाम: रिछू गृह संख्या : 192 उम्र : 50 लिंग : पुरुष
484	ISQ0082057	निर्वाचक का नाम : मसरी बाई पति का नाम: सद् गृह संख्या : 192 उम्र : 49 लिंग : महिला	485	ISQ0082065	निर्वाचक का नाम : बदरी पिता का नाम: रीछु गृह संख्या : 192 उम्र : 43 लिंग : पुरुष	486	ISQ0082073	निर्वाचक का नाम : राहलि पिता का नाम: रीछु गृह संख्या : 192 उम्र : 41 लिंग : महिला
487	ISQ0453621	निर्वाचक का नाम : गेंदलीबाई पति का नाम: बदरी गृह संख्या : 192 उम्र : 41 लिंग : महिला	488	ISQ0453803	निर्वाचक का नाम : नवलसिंह पिता का नाम: रीछु गृह संख्या : 192 उम्र : 34 लिंग : पुरुष	489	ISQ0453795	निर्वाचक का नाम : रेखा पिता का नाम: रिछु गृह संख्या : 192 उम्र : 34 लिंग : महिला
490	ISQ0735795	निर्वाचक का नाम : प्रताप पिता का नाम: रिछु गृह संख्या : 192 उम्र : 31 लिंग : पुरुष	491	ISQ1643832	निर्वाचक का नाम : पिंकी पति का नाम: प्रताप गृह संख्या : 192 उम्र : 31 लिंग : महिला	492	GYX1322908	निर्वाचक का नाम : रुखड़ीबाई पति का नाम: इड्डु गृह संख्या : 193 उम्र : 73 लिंग : महिला
493	GYX0842815	निर्वाचक का नाम : ध्यानसिंह पिता का नाम: इड्डु गृह संख्या : 193 उम्र : 53 लिंग : पुरुष	494	GYX1322916	निर्वाचक का नाम : रालुबाई पति का नाम: ध्यानसिंह गृह संख्या : 193 उम्र : 47 लिंग : महिला	495	GYX1322924	निर्वाचक का नाम : महेन्द्र पिता का नाम: इड्डु गृह संख्या : 193 उम्र : 41 लिंग : पुरुष
496	ISQ0453852	निर्वाचक का नाम : गेंदालाल पिता का नाम: इड्डु गृह संख्या : 193 उम्र : 34 लिंग : पुरुष	497	ISQ0453860	निर्वाचक का नाम : गेंदाबाई पति का नाम: गेंदालाल गृह संख्या : 193 उम्र : 33 लिंग : महिला	498	ISQ1827716	निर्वाचक का नाम : कमला मुजाल्दे पिता का नाम: ध्यानसिंग गृह संख्या : 193 उम्र : 30 लिंग : महिला
499	ISQ1827864	निर्वाचक का नाम : करण पिता का नाम: ध्यानसिंग गृह संख्या : 193 उम्र : 26 लिंग : पुरुष	500	ISQ1827872	निर्वाचक का नाम : अरुण पिता का नाम: ध्यानसिंग गृह संख्या : 193 उम्र : 24 लिंग : पुरुष	501	ISQ2144897	निर्वाचक का नाम : कविता बाई मुजाल्दे पति का नाम: करण मुजाल्दे गृह संख्या : 193 उम्र : 23 लिंग : महिला
502	ISQ2064863	निर्वाचक का नाम : शिवम मुजाल्दे पिता का नाम: ध्यानसिंग मुजाल्दे गृह संख्या : 193 उम्र : 21 लिंग : पुरुष	503	GYX0842823	निर्वाचक का नाम : सिगदार पिता का नाम: नासरिया गृह संख्या : 195 उम्र : 57 लिंग : पुरुष	504	ISQ0082081	निर्वाचक का नाम : ग्यारसी पति का नाम: सिगदार गृह संख्या : 195 उम्र : 55 लिंग : महिला
505	ISQ0453878	निर्वाचक का नाम : आशाराम पिता का नाम: सीगदार गृह संख्या : 195 उम्र : 40 लिंग : पुरुष	506	ISQ0453811	निर्वाचक का नाम : रेतीया पिता का नाम: सीगदार गृह संख्या : 195 उम्र : 38 लिंग : पुरुष	507	ISQ0453886	निर्वाचक का नाम : सीता पिता का नाम: सिगदार गृह संख्या : 195 उम्र : 33 लिंग : महिला
508	GYX0842831	निर्वाचक का नाम : फून्दाबाई पति का नाम: नासरिया गृह संख्या : 196 उम्र : 79 लिंग : महिला	509	GYX0842849	निर्वाचक का नाम : बहादर पिता का नाम: नासरिया गृह संख्या : 196 उम्र : 56 लिंग : पुरुष	510	GYX0842856	निर्वाचक का नाम : मंगली पति का नाम: बहादर गृह संख्या : 196 उम्र : 53 लिंग : महिला

511 निर्वाचक का नाम : नवसी पति का नाम: बुधा गृह संख्या : 198 उम्र : 69 लिंग : महिला	GYX0842864 फोटो उपलब्ध	512 निर्वाचक का नाम : जगु पिता का नाम: बुधा गृह संख्या : 198 उम्र : 36 लिंग : पुरुष	ISQ0453894 फोटो उपलब्ध	513 निर्वाचक का नाम : जानु पति का नाम: जगु गृह संख्या : 198 उम्र : 34 लिंग : महिला	ISQ0453902 फोटो उपलब्ध
514 निर्वाचक का नाम : सुकलिया पिता का नाम: मांगीलाल गृह संख्या : 199 उम्र : 93 लिंग : पुरुष	ISQ0146704 फोटो उपलब्ध	515 निर्वाचक का नाम : नहाला पिता का नाम: सुकलिया गृह संख्या : 199 उम्र : 58 लिंग : पुरुष	GYX0842872 फोटो उपलब्ध	516 निर्वाचक का नाम : रडीबाई पति का नाम: नहाला गृह संख्या : 199 उम्र : 55 लिंग : महिला	GYX0842880 फोटो उपलब्ध
517 निर्वाचक का नाम : देबा पिता का नाम: सुखलाल गृह संख्या : 199 उम्र : 40 लिंग : पुरुष	ISQ0453837 फोटो उपलब्ध	518 निर्वाचक का नाम : मन्जु पति का नाम: देबा गृह संख्या : 199 उम्र : 38 लिंग : महिला	ISQ0453845 फोटो उपलब्ध	519 निर्वाचक का नाम : थावली बाई पति का नाम: रेवाराम गृह संख्या : 199 उम्र : 36 लिंग : महिला	ISQ1865666 फोटो उपलब्ध
520 निर्वाचक का नाम : चमली पति का नाम: वेस्ता गृह संख्या : 200 उम्र : 79 लिंग : महिला	GYX0842898 फोटो उपलब्ध	521 निर्वाचक का नाम : देवसिंह पिता का नाम: अमरसिंग गृह संख्या : 200 उम्र : 55 लिंग : पुरुष	ISQ1472745 फोटो उपलब्ध	522 निर्वाचक का नाम : भूरी बाई पति का नाम: देवसिंह गृह संख्या : 200 उम्र : 52 लिंग : महिला	ISQ1476423 फोटो उपलब्ध
523 निर्वाचक का नाम : पप्पू पिता का नाम: वेस्ता गृह संख्या : 200 उम्र : 38 लिंग : पुरुष	ISQ0453910 फोटो उपलब्ध	524 निर्वाचक का नाम : नूरी बाई पति का नाम: लालसिंह गृह संख्या : 200 उम्र : 36 लिंग : महिला	ISQ1865716 फोटो उपलब्ध	525 निर्वाचक का नाम : प्रेम पिता का नाम: भिकला गृह संख्या : 200 उम्र : 29 लिंग : पुरुष	ISQ1859594 फोटो उपलब्ध
526 निर्वाचक का नाम : मंजू पति का नाम: अशोक गृह संख्या : 200 उम्र : 25 लिंग : महिला	ISQ1843408 फोटो उपलब्ध	527 निर्वाचक का नाम : मंगलसिंह पिता का नाम: पूजया गृह संख्या : 201 उम्र : 58 लिंग : पुरुष	GYX0842906 फोटो उपलब्ध	528 निर्वाचक का नाम : सखाराम पिता का नाम: पूजया गृह संख्या : 201 उम्र : 55 लिंग : पुरुष	GYX1323047 फोटो उपलब्ध
529 निर्वाचक का नाम : राहलीबाई पति का नाम: मंगलसिंह गृह संख्या : 201 उम्र : 55 लिंग : महिला	GYX0842914 फोटो उपलब्ध	530 निर्वाचक का नाम : सोमली पति का नाम: सखाराम गृह संख्या : 201 उम्र : 53 लिंग : महिला	GYX1323054 फोटो उपलब्ध	531 निर्वाचक का नाम : लालसिंह डावर पिता का नाम: मगन डावर गृह संख्या : 201 उम्र : 53 लिंग : पुरुष	ISQ1737220 फोटो उपलब्ध
532 निर्वाचक का नाम : सावित्रीबाई डावर पति का नाम: लालसिंह डावर गृह संख्या : 201 उम्र : 48 लिंग : महिला	ISQ1737014 फोटो उपलब्ध	533 निर्वाचक का नाम : सियाराम पिता का नाम: पुंज्या गृह संख्या : 201 उम्र : 47 लिंग : पुरुष	ISQ0453969 फोटो उपलब्ध	534 निर्वाचक का नाम : हनीबाई पति का नाम: सियाराम गृह संख्या : 201 उम्र : 38 लिंग : महिला	ISQ0453928 फोटो उपलब्ध
535 निर्वाचक का नाम : गेंदलीबाई पति का नाम: विक्रम गृह संख्या : 201 उम्र : 38 लिंग : महिला	ISQ0453936 फोटो उपलब्ध	536 निर्वाचक का नाम : धमका पिता का नाम: गोरेलाल गृह संख्या : 201 उम्र : 31 लिंग : पुरुष	ISQ1468750 फोटो उपलब्ध	537 निर्वाचक का नाम : अंतु पिता का नाम: गोरेलाल गृह संख्या : 201 उम्र : 29 लिंग : महिला	ISQ1468032 फोटो उपलब्ध
538 निर्वाचक का नाम : सिरु पिता का नाम: सखाराम गृह संख्या : 201 उम्र : 28 लिंग : पुरुष	ISQ1484161 फोटो उपलब्ध	539 निर्वाचक का नाम : बारकी पति का नाम: बीरू गृह संख्या : 201 उम्र : 27 लिंग : महिला	ISQ1476878 फोटो उपलब्ध	540 निर्वाचक का नाम : भीमा मुजाल्दे पिता का नाम: सियाराम मुजाल्दे गृह संख्या : 201 उम्र : 26 लिंग : पुरुष	ISQ2091858 फोटो उपलब्ध

541	ISQ1578780	निर्वाचक का नाम : अनिल पिता का नाम: गोरेलाल गृह संख्या : 201 उम्र : 25 लिंग : पुरुष	फोटो उपलब्ध	542	ISQ1335751	निर्वाचक का नाम : रेखा पति का नाम: सुभाष गृह संख्या : 202 उम्र : 27 लिंग : महिला	फोटो उपलब्ध	543	GYX0842922	निर्वाचक का नाम : धूरकी पति का नाम: जामसिंह गृह संख्या : 203 उम्र : 87 लिंग : महिला	फोटो उपलब्ध
544	GYX0842930	निर्वाचक का नाम : बहादुर पिता का नाम: जामसिंह गृह संख्या : 203 उम्र : 63 लिंग : पुरुष	फोटो उपलब्ध	545	GYX0842948	निर्वाचक का नाम : पुसीबाई पति का नाम: बहादुर गृह संख्या : 203 उम्र : 61 लिंग : महिला	फोटो उपलब्ध	546	GYX1437987	निर्वाचक का नाम : लालसिंह पिता का नाम: जामसिंह गृह संख्या : 203 उम्र : 57 लिंग : पुरुष	फोटो उपलब्ध
547	ISQ0082099	निर्वाचक का नाम : सुरतीबाई पति का नाम: लालसिंह गृह संख्या : 203 उम्र : 55 लिंग : महिला	फोटो उपलब्ध	548	GYX0842955	निर्वाचक का नाम : धावरीया पिता का नाम: जामसिंह गृह संख्या : 203 उम्र : 47 लिंग : पुरुष	फोटो उपलब्ध	549	GYX0842963	निर्वाचक का नाम : अखाली पति का नाम: भावरीया गृह संख्या : 203 उम्र : 45 लिंग : महिला	फोटो उपलब्ध
550	ISQ0082107	निर्वाचक का नाम : जैमाल पिता का नाम: जामसिंह गृह संख्या : 203 उम्र : 41 लिंग : पुरुष	फोटो उपलब्ध	551	ISQ0453944	निर्वाचक का नाम : जानीया पिता का नाम: धावरीया गृह संख्या : 203 उम्र : 38 लिंग : पुरुष	फोटो उपलब्ध	552	ISQ0453977	निर्वाचक का नाम : रेमाल पिता का नाम: बहादुर गृह संख्या : 203 उम्र : 36 लिंग : पुरुष	फोटो उपलब्ध
553	ISQ0453951	निर्वाचक का नाम : धुरकी पति का नाम: जानीया गृह संख्या : 203 उम्र : 36 लिंग : महिला	फोटो उपलब्ध	554	ISQ0453985	निर्वाचक का नाम : लुसीबाई पति का नाम: रेमाल गृह संख्या : 203 उम्र : 34 लिंग : महिला	फोटो उपलब्ध	555	ISQ0454025	निर्वाचक का नाम : भारत पिता का नाम: धावरीया गृह संख्या : 203 उम्र : 33 लिंग : पुरुष	फोटो उपलब्ध
556	ISQ0453993	निर्वाचक का नाम : बेसरीबाई पति का नाम: भारत गृह संख्या : 203 उम्र : 33 लिंग : महिला	फोटो उपलब्ध	557	ISQ0734962	निर्वाचक का नाम : अनिल पिता का नाम: लालसिंह गृह संख्या : 203 उम्र : 32 लिंग : पुरुष	फोटो उपलब्ध	558	ISQ0734970	निर्वाचक का नाम : फुग्गीबाई पति का नाम: अनिल गृह संख्या : 203 उम्र : 31 लिंग : महिला	फोटो उपलब्ध
559	ISQ2091742	निर्वाचक का नाम : वाल सिंह पिता का नाम: धावरीया गृह संख्या : 203 उम्र : 26 लिंग : पुरुष	फोटो उपलब्ध	560	ISQ1476894	निर्वाचक का नाम : सीमा पति का नाम: बलराम गृह संख्या : 205 उम्र : 29 लिंग : महिला	फोटो उपलब्ध	561	ISQ1459007	निर्वाचक का नाम : सुनिल वास्कले पिता का नाम: केसरसिंह वास्कले गृह संख्या : 206 उम्र : 30 लिंग : पुरुष	फोटो उपलब्ध
562	ISQ1752120	निर्वाचक का नाम : नीलम पति का नाम: सुनील गृह संख्या : 206 उम्र : 24 लिंग : महिला	फोटो उपलब्ध	563	GYX1437995	निर्वाचक का नाम : जोरसिंह पिता का नाम: नन्धु गृह संख्या : 207 उम्र : 48 लिंग : पुरुष	फोटो उपलब्ध	564	ISQ0082123	निर्वाचक का नाम : नूरी पति का नाम: जोरसिंह गृह संख्या : 207 उम्र : 45 लिंग : महिला	फोटो उपलब्ध
565	ISQ1247360	निर्वाचक का नाम : गोरेलाल पिता का नाम: प्रताप गृह संख्या : 207 उम्र : 37 लिंग : पुरुष	फोटो उपलब्ध	566	ISQ1286806	निर्वाचक का नाम : करण पिता का नाम: पहाडसिंग गृह संख्या : 207 उम्र : 31 लिंग : पुरुष	फोटो उपलब्ध	567	ISQ1458819	निर्वाचक का नाम : रविना पति का नाम: मंगलसिंह गृह संख्या : 207 उम्र : 28 लिंग : महिला	फोटो उपलब्ध
568	ISQ1606946	निर्वाचक का नाम : उर्मिला चौहान पिता का नाम: जोहरसिंग चौहान गृह संख्या : 207 उम्र : 24 लिंग : महिला	फोटो उपलब्ध	569	GYX0842971	निर्वाचक का नाम : मायाराम पिता का नाम: रामसिंह गृह संख्या : 208 उम्र : 48 लिंग : पुरुष	फोटो उपलब्ध	570	GYX0842989	निर्वाचक का नाम : कस्तुरी पति का नाम: मायाराम गृह संख्या : 208 उम्र : 46 लिंग : महिला	फोटो उपलब्ध

571	ISQ0147322	निर्वाचक का नाम : संतोष पिता का नाम: मधन गृह संख्या : 208 उम्र : 41 लिंग : पुरुष	फोटो उपलब्ध	572	ISQ1372457	निर्वाचक का नाम : तिलोक परमार पिता का नाम: जगन्नाथ परमार गृह संख्या : 208 उम्र : 27 लिंग : पुरुष	फोटो उपलब्ध	573	ISQ1751916	निर्वाचक का नाम : आशा वास्क्ले पति का नाम: माथाराम वास्क्ले गृह संख्या : 208 उम्र : 23 लिंग : महिला	फोटो उपलब्ध
574	ISQ0082131	निर्वाचक का नाम : छितर पिता का नाम: झमरिया गृह संख्या : 209 उम्र : 51 लिंग : पुरुष	फोटो उपलब्ध	575	GYX0843003	निर्वाचक का नाम : राजाराम पिता का नाम: अमरिया गृह संख्या : 209 उम्र : 49 लिंग : पुरुष	फोटो उपलब्ध	576	ISQ0082149	निर्वाचक का नाम : कालु पिता का नाम: अमरिया गृह संख्या : 209 उम्र : 47 लिंग : पुरुष	फोटो उपलब्ध
577	ISQ1460401	निर्वाचक का नाम : अनिता पति का नाम: प्रकाश गृह संख्या : 210 उम्र : 39 लिंग : महिला	फोटो उपलब्ध	578	ISQ0082156	निर्वाचक का नाम : सायबा पति का नाम: झबरसिंह गृह संख्या : 211 उम्र : 63 लिंग : महिला	फोटो उपलब्ध	579	ISQ1946383	निर्वाचक का नाम : गुलसिंग पिता का नाम: जोगिया गृह संख्या : 211 उम्र : 36 लिंग : पुरुष	फोटो उपलब्ध
580	ISQ1946631	निर्वाचक का नाम : ममता पति का नाम: बीरू गृह संख्या : 212 उम्र : 37 लिंग : महिला	फोटो उपलब्ध	581	ISQ1593755	निर्वाचक का नाम : नसरू पति का नाम: अनसिंह गृह संख्या : 213 उम्र : 35 लिंग : महिला	फोटो उपलब्ध	582	ISQ1353184	निर्वाचक का नाम : मनोज रंधावे पिता का नाम: मालसिंग रंधावे गृह संख्या : 213 उम्र : 26 लिंग : पुरुष	फोटो उपलब्ध
583	ISQ0082164	निर्वाचक का नाम : सेकडीबाई पति का नाम: दवलसिंह गृह संख्या : 214 उम्र : 49 लिंग : महिला	फोटो उपलब्ध	584	ISQ1380997	निर्वाचक का नाम : सोनम कलमे पति का नाम: मुकेश कलमे गृह संख्या : 214 उम्र : 33 लिंग : महिला	फोटो उपलब्ध	585	ISQ1372515	निर्वाचक का नाम : अजय कलमे पिता का नाम: सन्तोष कलमे गृह संख्या : 214 उम्र : 31 लिंग : पुरुष	फोटो उपलब्ध
586	ISQ1372481	निर्वाचक का नाम : कमल परमार पिता का नाम: जगन्नाथ परमार गृह संख्या : 214 उम्र : 31 लिंग : पुरुष	फोटो उपलब्ध	587	ISQ1352855	निर्वाचक का नाम : भारत रंधावे पिता का नाम: भांगडा रंधावे गृह संख्या : 214 उम्र : 29 लिंग : पुरुष	फोटो उपलब्ध	588	ISQ1603836	निर्वाचक का नाम : रोशनी परमार पति का नाम: कमल परमार गृह संख्या : 214 उम्र : 27 लिंग : महिला	फोटो उपलब्ध
589	ISQ1619824	निर्वाचक का नाम : आकाश परमार पिता का नाम: जगन्नाथ परमार गृह संख्या : 214 उम्र : 24 लिंग : पुरुष	फोटो उपलब्ध	590	ISQ0082172	निर्वाचक का नाम : लालसिंह पिता का नाम: वैस्ता गृह संख्या : 215 उम्र : 58 लिंग : पुरुष	फोटो उपलब्ध	591	ISQ0144949	निर्वाचक का नाम : झलकीबाई पति का नाम: लालसिंह गृह संख्या : 215 उम्र : 55 लिंग : महिला	फोटो उपलब्ध
592	ISQ0394254	निर्वाचक का नाम : रणसिंह पिता का नाम: नानसिंह गृह संख्या : 219 उम्र : 54 लिंग : पुरुष	फोटो उपलब्ध	593	GYX1499441	निर्वाचक का नाम : भुरली बाई रंधावे पति का नाम: रूमालसिंह गृह संख्या : 219 उम्र : 52 लिंग : महिला	फोटो उपलब्ध	594	ISQ0393868	निर्वाचक का नाम : धुषीबाई पति का नाम: रणसिंह गृह संख्या : 219 उम्र : 40 लिंग : महिला	फोटो उपलब्ध
595	ISQ1466374	निर्वाचक का नाम : सजन पिता का नाम: महेंद्र गृह संख्या : 219 उम्र : 33 लिंग : पुरुष	फोटो उपलब्ध	596	ISQ0735340	निर्वाचक का नाम : सुनीता पिता का नाम: रूमालसिंह गृह संख्या : 219 उम्र : 32 लिंग : महिला	फोटो उपलब्ध	597	ISQ1592138	निर्वाचक का नाम : मुकेश रन्धावे पिता का नाम: रूमालसिंह रन्धावे गृह संख्या : 219 उम्र : 31 लिंग : पुरुष	फोटो उपलब्ध
598	ISQ1457985	निर्वाचक का नाम : धरमसिंग पिता का नाम: महेंद्रसिंह गृह संख्या : 219 उम्र : 30 लिंग : पुरुष	फोटो उपलब्ध	599	ISQ1504919	निर्वाचक का नाम : अर्जुन रंधावे पिता का नाम: रूमालसिंह रंधावे गृह संख्या : 219 उम्र : 30 लिंग : पुरुष	फोटो उपलब्ध	600	ISQ1450311	निर्वाचक का नाम : निर्मला पिता का नाम: महेंद्र गृह संख्या : 219 उम्र : 27 लिंग : महिला	फोटो उपलब्ध

601	ISQ0877258	निर्वाचक का नाम : सीगदार पिता का नाम: मांगीलाल गृह संख्या : 220 उम्र : 64 लिंग : पुरुष	602	ISQ0147538	निर्वाचक का नाम : सेकडीबाई पिता का नाम: सिलदार गृह संख्या : 220 उम्र : 61 लिंग : महिला	603	ISQ0877282	निर्वाचक का नाम : हिरालाल पिता का नाम: सीगदार गृह संख्या : 220 उम्र : 43 लिंग : पुरुष
604	ISQ0326462	निर्वाचक का नाम : ग्यारसी पति का नाम: हिरालाल गृह संख्या : 220 उम्र : 41 लिंग : महिला	605	ISQ0877316	निर्वाचक का नाम : राजू पिता का नाम: सिगदार गृह संख्या : 220 उम्र : 40 लिंग : पुरुष	606	ISQ0147546	निर्वाचक का नाम : मंजु पिता का नाम: राजु गृह संख्या : 220 उम्र : 40 लिंग : महिला
607	ISQ1455633	निर्वाचक का नाम : संगीता पति का नाम: सुनिल गृह संख्या : 220 उम्र : 28 लिंग : महिला	608	ISQ1466614	निर्वाचक का नाम : दुर्गा जमरे पिता का नाम: गोपाल जमरे गृह संख्या : 220 उम्र : 27 लिंग : महिला	609	ISQ0147496	निर्वाचक का नाम : बोंदर पिता का नाम: मोती गृह संख्या : 221 उम्र : 53 लिंग : पुरुष
610	ISQ0147512	निर्वाचक का नाम : मणीबाई पति का नाम: बोंदर गृह संख्या : 221 उम्र : 51 लिंग : महिला	611	ISQ1125335	निर्वाचक का नाम : प्यारसिंह पिता का नाम: मोटला गृह संख्या : 221 उम्र : 46 लिंग : पुरुष	612	ISQ2041994	निर्वाचक का नाम : मनीषा बडोले पति का नाम: राकेश बडोले गृह संख्या : 221 उम्र : 32 लिंग : महिला
613	ISQ0394387	निर्वाचक का नाम : राकेश पिता का नाम: बोंदर गृह संख्या : 221 उम्र : 30 लिंग : पुरुष	614	ISQ1493865	निर्वाचक का नाम : दिनेश बडोले पिता का नाम: बोंदरसिंग बडोले गृह संख्या : 221 उम्र : 28 लिंग : पुरुष	615	ISQ2114940	निर्वाचक का नाम : विनोद बडोले पिता का नाम: बोंदरसिंग बडोले गृह संख्या : 221 दामखेड़ा उम्र : 23 लिंग : पुरुष
616	ISQ1247337	निर्वाचक का नाम : शारदा पति का नाम: संतोष गृह संख्या : 222 उम्र : 38 लिंग : महिला	617	ISQ0454009	निर्वाचक का नाम : पिन्टीया पिता का नाम: सखाराम गृह संख्या : 223 उम्र : 38 लिंग : पुरुष	618	ISQ0454017	निर्वाचक का नाम : नवादी पति का नाम: पिन्टीया गृह संख्या : 223 उम्र : 38 लिंग : महिला
619	GYX1438001	निर्वाचक का नाम : सारलीबाई पति का नाम: भावसिंह गृह संख्या : 224 उम्र : 78 लिंग : महिला	620	GYX1173301	निर्वाचक का नाम : झबरसिंह पिता का नाम: वेस्ता गृह संख्या : 224 उम्र : 63 लिंग : पुरुष	621	ISQ1753698	निर्वाचक का नाम : जमना बाई पिता का नाम: भावसिंग गृह संख्या : 224 उम्र : 47 लिंग : महिला
622	ISQ1753706	निर्वाचक का नाम : रुली बाई पति का नाम: भावसिंग गृह संख्या : 224 उम्र : 37 लिंग : महिला	623	ISQ0081612	निर्वाचक का नाम : भंगडी पति का नाम: सखाराम गृह संख्या : 225 उम्र : 56 लिंग : महिला	624	ISQ0513044	निर्वाचक का नाम : धुमसिंह पिता का नाम: नूरा गृह संख्या : 226 उम्र : 40 लिंग : पुरुष
625	ISQ0513051	निर्वाचक का नाम : दुर्गा पति का नाम: धुमसिंह गृह संख्या : 226 उम्र : 38 लिंग : महिला	626	ISQ0147181	निर्वाचक का नाम : भूरू पिता का नाम: घोधा गृह संख्या : 227 उम्र : 53 लिंग : पुरुष	627	ISQ0735357	निर्वाचक का नाम : ओवानसिंह पिता का नाम: खुमसिंह गृह संख्या : 227 उम्र : 53 लिंग : पुरुष
628	ISQ0735365	निर्वाचक का नाम : श्यामीबाई पति का नाम: ओवानसिंह गृह संख्या : 227 उम्र : 48 लिंग : महिला	629	ISQ0735027	निर्वाचक का नाम : अनिल पिता का नाम: भूरू गृह संख्या : 227 उम्र : 32 लिंग : पुरुष	630	ISQ0735035	निर्वाचक का नाम : रेखा पति का नाम: अनिल गृह संख्या : 227 उम्र : 31 लिंग : महिला

631	ISQ1468297	निर्वाचक का नाम : पंकज पिता का नाम: मोतीराम गृह संख्या : 227 उम्र : 30 लिंग : पुरुष	632	GYX1173319	निर्वाचक का नाम : भूरिया पिता का नाम: सोमला गृह संख्या : 228 उम्र : 51 लिंग : पुरुष	633	ISQ0735373	निर्वाचक का नाम : गोरेलाल पिता का नाम: इब्रसिंह गृह संख्या : 228 उम्र : 48 लिंग : पुरुष
634	ISQ0735381	निर्वाचक का नाम : मंगलीबाई पति का नाम: गोरेलाल गृह संख्या : 228 उम्र : 45 लिंग : महिला	635	ISQ0735399	निर्वाचक का नाम : लक्ष्मीबाई पति का नाम: गोरेलाल गृह संख्या : 228 उम्र : 43 लिंग : महिला	636	ISQ1737030	निर्वाचक का नाम : सरदार जमरे पिता का नाम: लालसिंह जमरे गृह संख्या : 228 उम्र : 24 लिंग : पुरुष
637	ISQ2092872	निर्वाचक का नाम : सुकलाल अलावे पिता का नाम: गोरेलाल अलावे गृह संख्या : 228 उम्र : 20 लिंग : पुरुष	638	ISQ0735563	निर्वाचक का नाम : गोरेलाल पिता का नाम: सोमला गृह संख्या : 229 उम्र : 37 लिंग : पुरुष	639	ISQ0735571	निर्वाचक का नाम : कुन्ता पति का नाम: गोरेलाल गृह संख्या : 229 उम्र : 33 लिंग : महिला
640	ISQ1456888	निर्वाचक का नाम : विशाल वास्कले पिता का नाम: श्यामलाल वास्कले गृह संख्या : 229 उम्र : 27 लिंग : पुरुष	641	ISQ0735597	निर्वाचक का नाम : बेशरी बाई पति का नाम: कुवरसिंह गृह संख्या : 230 उम्र : 37 लिंग : महिला	642	ISQ1162650	निर्वाचक का नाम : राधा बाई पति का नाम: राजेश गृह संख्या : 231 उम्र : 39 लिंग : महिला
643	ISQ2201069	निर्वाचक का नाम : दीपज्योती मोरे पिता का नाम: सखाराम मोरे गृह संख्या : 231 उम्र : 19 लिंग : महिला	644	ISQ1352624	निर्वाचक का नाम : हीरली सिसोदिया पति का नाम: सुरेश चौहान गृह संख्या : 233 उम्र : 26 लिंग : महिला	645	ISQ1372424	निर्वाचक का नाम : किशन वास्कले पिता का नाम: हुकुम वास्कले गृह संख्या : 237 उम्र : 28 लिंग : पुरुष
646	ISQ1247378	निर्वाचक का नाम : पारला पिता का नाम: धावरिया गृह संख्या : 245 उम्र : 54 लिंग : पुरुष	647	ISQ1247329	निर्वाचक का नाम : पानुबाई पति का नाम: पारला गृह संख्या : 245 उम्र : 52 लिंग : महिला	648	ISQ1380716	निर्वाचक का नाम : रामलाल पिता का नाम: पारला गृह संख्या : 245 उम्र : 27 लिंग : पुरुष
649	ISQ1458744	निर्वाचक का नाम : प्रतिभा पति का नाम: चम्पालाल गृह संख्या : 252 उम्र : 28 लिंग : महिला	650	ISQ1459239	निर्वाचक का नाम : सुनिल वास्कले पिता का नाम: प्रताप वास्कले गृह संख्या : 255 उम्र : 26 लिंग : पुरुष	651	ISQ2037083	निर्वाचक का नाम : मीना वास्कले पति का नाम: सुनिल वास्कले गृह संख्या : 255 उम्र : 24 लिंग : महिला
652	ISQ1286772	निर्वाचक का नाम : प्रेमसिंह वासकले वासकले पिता का नाम: आनरसींग गृह संख्या : 264 उम्र : 29 लिंग : पुरुष	653	ISQ1466598	निर्वाचक का नाम : संगीता जमरे पिता का नाम: बीरू जमरे गृह संख्या : 276 उम्र : 25 लिंग : महिला	654	ISQ1457308	निर्वाचक का नाम : सुनिल पिता का नाम: सिगदार गृह संख्या : 278 उम्र : 29 लिंग : पुरुष
655	ISQ1458082	निर्वाचक का नाम : दिनकर पिता का नाम: रामसिंह गृह संख्या : 279 उम्र : 32 लिंग : पुरुष	656	ISQ1469469	निर्वाचक का नाम : भुवान पिता का नाम: रायसिंह गृह संख्या : 291 उम्र : 52 लिंग : पुरुष	657	ISQ1333228	निर्वाचक का नाम : छमाबाई पति का नाम: भुवान गृह संख्या : 291 उम्र : 52 लिंग : महिला
658	ISQ1333210	निर्वाचक का नाम : सुनिताबाई पति का नाम: बीरू गृह संख्या : 291 उम्र : 30 लिंग : महिला	659	ISQ1574490	निर्वाचक का नाम : जानुबाई पति का नाम: गुलाब सिंह गृह संख्या : 292 उम्र : 73 लिंग : महिला	660	ISQ1574508	निर्वाचक का नाम : काली पति का नाम: गुलाब सिंह गृह संख्या : 292 उम्र : 50 लिंग : महिला

<p>661</p> <p>निर्वाचक का नाम : नवलसिंग पिता का नाम: जानुसिंग गृह संख्या : 293 उम्र : 40 लिंग : पुरुष</p> <p>ISQ1669928</p> <p>फोटो उपलब्ध</p>	<p>662</p> <p>निर्वाचक का नाम : कालू पिता का नाम: गिलदार गृह संख्या : 293 उम्र : 29 लिंग : पुरुष</p> <p>ISQ1456805</p> <p>फोटो उपलब्ध</p>	<p>663</p> <p>निर्वाचक का नाम : राहुल वास्कले पिता का नाम: शंकर वास्कले गृह संख्या : 294 उम्र : 30 लिंग : पुरुष</p> <p>ISQ1448836</p> <p>फोटो उपलब्ध</p>
<p>664</p> <p>निर्वाचक का नाम : बबलू पिता का नाम: दशरथ गृह संख्या : 294 उम्र : 28 लिंग : पुरुष</p> <p>ISQ1669902</p> <p>फोटो उपलब्ध</p>	<p>665</p> <p>निर्वाचक का नाम : मलकी बडोले पिता का नाम: कालू बडोले गृह संख्या : दामखेड़ा उम्र : 37 लिंग : महिला</p> <p>ISQ2002723</p> <p>फोटो उपलब्ध</p>	<p>666</p> <p>निर्वाचक का नाम : रवि रंधावे पिता का नाम: प्यारसिंह रंधावे गृह संख्या : दामखेड़ा उम्र : 29 लिंग : पुरुष</p> <p>ISQ1996313</p> <p>फोटो उपलब्ध</p>
<p>667</p> <p>निर्वाचक का नाम : ललीता पिता का नाम: अर्जुन गृह संख्या : दामखेड़ा उम्र : 23 लिंग : महिला</p> <p>ISQ2004513</p> <p>फोटो उपलब्ध</p>	<p>668</p> <p>निर्वाचक का नाम : बसंती बर्डे पिता का नाम: राकेश बर्डे गृह संख्या : दामखेड़ा उम्र : 23 लिंग : महिला</p> <p>ISQ2016459</p> <p>फोटो उपलब्ध</p>	<p>669</p> <p>निर्वाचक का नाम : लक्ष्मी बडोले पिता का नाम: प्रकाश बडोले गृह संख्या : दामखेड़ा उम्र : 22 लिंग : महिला</p> <p>ISQ2003804</p> <p>फोटो उपलब्ध</p>
<p>670</p> <p>निर्वाचक का नाम : शिवम बडोले पिता का नाम: गेंदालाल गेंदालाल गृह संख्या : दामखेड़ा उम्र : 21 लिंग : पुरुष</p> <p>ISQ1996479</p> <p>फोटो उपलब्ध</p>	<p>671</p> <p>निर्वाचक का नाम : उमा बडोले पिता का नाम: प्रकाश बडोले गृह संख्या : दामखेड़ा उम्र : 21 लिंग : महिला</p> <p>ISQ2016467</p> <p>फोटो उपलब्ध</p>	<p>672</p> <p>निर्वाचक का नाम : राहुल जमरे पिता का नाम: कृष्णा जमरे गृह संख्या : गांव उम्र : 22 लिंग : पुरुष</p> <p>ISQ1952316</p> <p>फोटो उपलब्ध</p>

विधान सभा क्षेत्र की संख्या व नाम : 181-भीकनगांव
घटक I - परिवर्धन सूची 1 (23-12-2025 से 21-02-2026 तक)

673	1	ISQ2207363	निर्वाचक का नाम : अजय मंडलोई पिता का नाम: भूरू मंडलोई गृह संख्या : 131 उम्र : 18 लिंग : पुरुष	फोटो उपलब्ध
674	1	ISQ2207348	निर्वाचक का नाम : गायत्री मंडलोई पिता का नाम: भूरू मंडलोई गृह संख्या : 131 उम्र : 23 लिंग : महिला	फोटो उपलब्ध
675	1	ISQ2207330	निर्वाचक का नाम : सायरी सिसोदिया पति का नाम: कालू सिसोदिया गृह संख्या : 293 उम्र : 29 लिंग : महिला	फोटो उपलब्ध
676	1	ISQ2207322	निर्वाचक का नाम : सुरेश मुजाल्दे पिता का नाम: बुधा मुजाल्दे गृह संख्या : 171 उम्र : 24 लिंग : पुरुष	फोटो उपलब्ध
677	1	ISQ2207306	निर्वाचक का नाम : उमा मुजाल्दे पिता का नाम: बुधा मुजाल्दे गृह संख्या : 171 उम्र : 23 लिंग : महिला	फोटो उपलब्ध
678	1	ISQ2207355	निर्वाचक का नाम : दिनेश मंडलोई पिता का नाम: भूरू मंडलोई गृह संख्या : 131 उम्र : 20 लिंग : पुरुष	फोटो उपलब्ध
679	1	ISQ2207124	निर्वाचक का नाम : सोनू मुजाल्दे पिता का नाम: खुमसिंह मुजाल्दे गृह संख्या : 189 उम्र : 18 लिंग : महिला	फोटो उपलब्ध

निर्वाचकों का विवरण :							
A) मतदाताओं की संख्या :							
		नामावली का प्रकार	निर्वाचक नामावली की पहचान :	मतदाताओं की संख्या :			
				पुरुष	महिला	तृतीय लिंग	कुल
I	मूल	मूल नामावली	विशेष गहन पुनरीक्षण 2026 की मूल नामावली एवं समस्त अनुपूरकों को एकीकृत कर	331	341	0	672
II	घटक I - परिवर्धन सूची	पूरक 1	विशेष गहन पुनरीक्षण - 2026	3	4	0	7
III	घटक II - विलोपन सूची	पूरक 1	विशेष गहन पुनरीक्षण - 2026	0	1	0	1
IV	लिंग में संशोधन के कारण अंतर			0	0	0	0
पुनरीक्षण के बाद इस नामावली में शुद्ध निर्वाचक (I+II-III+IV)				334	344	0	678
B) संशोधनों की संख्या :							
नामावली का प्रकार		निर्वाचक नामावली की पहचान :		संशोधनों की संख्या :			
पूरक 1		विशेष गहन पुनरीक्षण - 2026		1			

निर्वाचक रजिस्ट्रीकरण अधिकारी द्वारा जारी

E-मृत्यु, S-स्थानांतरित, R-दोहरी प्रविष्टि, M-लापता, Q-अहर्ता नहीं