

## निर्वाचक नामावली 2026 S12 मध्य प्रदेश

|  |  |  |       |                         |          |       |   |            |           |            |          |                |          |       |           |      |         |         |          |
|--|--|--|-------|-------------------------|----------|-------|---|------------|-----------|------------|----------|----------------|----------|-------|-----------|------|---------|---------|----------|
| विधान सभा क्षेत्र की संख्या, नाम व आरक्षण स्थिति : 181 - भीकनगांव (अ.ज.जा.)                                      |  | भाग संख्या : : 259   |       |                         |          |       |   |            |           |            |          |                |          |       |           |      |         |         |          |
| संसदीय निर्वाचन क्षेत्र की संख्या, नाम व आरक्षण स्थिति, जिसमें विधान सभा निर्वाचन क्षेत्र स्थित है : 28 - खण्डवा |  |  |       |                         |          |       |   |            |           |            |          |                |          |       |           |      |         |         |          |
| <b>1. पुनरीक्षण का विवरण</b>   |  |  |       |                         |          |       |   |            |           |            |          |                |          |       |           |      |         |         |          |
| पुनरीक्षण का वर्ष :  | 2026   | <b>निर्वाचक नामावली की पहचान :</b>                                       |       |                         |          |       |   |            |           |            |          |                |          |       |           |      |         |         |          |
| अर्हता तिथि :  | 01-01-2026   | विशेष गहन पुनरीक्षण 2026 की मूल नामावली एवं समस्त अनुपूरकों को एकीकृत कर |       |                         |          |       |   |            |           |            |          |                |          |       |           |      |         |         |          |
| पुनरीक्षण का स्वरूप :  | विशेष गहन पुनरीक्षण 2026   |  |       |                         |          |       |   |            |           |            |          |                |          |       |           |      |         |         |          |
| प्रकाशन की तिथि :  | 21-02-2026   |  |       |                         |          |       |   |            |           |            |          |                |          |       |           |      |         |         |          |
| <b>2. भाग व मतदान क्षेत्र का विवरण :</b>   |  |  |       |                         |          |       |   |            |           |            |          |                |          |       |           |      |         |         |          |
| भाग में आने वाले अनुभागों की संख्या और नाम :   |  |  |       |                         |          |       |   |            |           |            |          |                |          |       |           |      |         |         |          |
| 1-ग्राम-रतनपुर   | <table style="width: 100%; border-collapse: collapse;"> <tr> <td style="width: 50%;">मुख्य शहर / मुख्य ग्राम</td> <td style="width: 50%;">: रतनपुर</td> </tr> <tr> <td>वार्ड</td> <td>:</td> </tr> <tr> <td>पोस्ट ऑफिस</td> <td>: झिरन्या</td> </tr> <tr> <td>पुलिस थाना</td> <td>: चैनपुर</td> </tr> <tr> <td>स्थानीय संस्था</td> <td>: रतनपुर</td> </tr> <tr> <td>ब्लॉक</td> <td>: झिरन्या</td> </tr> <tr> <td>जिला</td> <td>: खरगोन</td> </tr> <tr> <td>पिन कोड</td> <td>: 451332</td> </tr> </table> |  |       | मुख्य शहर / मुख्य ग्राम | : रतनपुर | वार्ड | : | पोस्ट ऑफिस | : झिरन्या | पुलिस थाना | : चैनपुर | स्थानीय संस्था | : रतनपुर | ब्लॉक | : झिरन्या | जिला | : खरगोन | पिन कोड | : 451332 |
| मुख्य शहर / मुख्य ग्राम  | : रतनपुर   |  |       |                         |          |       |   |            |           |            |          |                |          |       |           |      |         |         |          |
| वार्ड  | :  |  |       |                         |          |       |   |            |           |            |          |                |          |       |           |      |         |         |          |
| पोस्ट ऑफिस   | : झिरन्या  |  |       |                         |          |       |   |            |           |            |          |                |          |       |           |      |         |         |          |
| पुलिस थाना   | : चैनपुर   |  |       |                         |          |       |   |            |           |            |          |                |          |       |           |      |         |         |          |
| स्थानीय संस्था   | : रतनपुर   |  |       |                         |          |       |   |            |           |            |          |                |          |       |           |      |         |         |          |
| ब्लॉक  | : झिरन्या  |  |       |                         |          |       |   |            |           |            |          |                |          |       |           |      |         |         |          |
| जिला   | : खरगोन  |  |       |                         |          |       |   |            |           |            |          |                |          |       |           |      |         |         |          |
| पिन कोड  | : 451332   |  |       |                         |          |       |   |            |           |            |          |                |          |       |           |      |         |         |          |
| <b>3. मतदान केंद्र का विवरण</b>  |  |  |       |                         |          |       |   |            |           |            |          |                |          |       |           |      |         |         |          |
| मतदान केंद्र की संख्या व नाम :   | मतदान केन्द्र की विशेष हैसियत<br>(पुरुष/महिला/सामान्य) :   | सामान्य  |       |                         |          |       |   |            |           |            |          |                |          |       |           |      |         |         |          |
| 259 - रतनपुर   | इस मतदान क्षेत्र के सहायक<br>(ऑक्जिलियरी) मतदान केन्द्रों की संख्या :  | 0  |       |                         |          |       |   |            |           |            |          |                |          |       |           |      |         |         |          |
| मतदान केंद्र का भवन व पता :  |  |  |       |                         |          |       |   |            |           |            |          |                |          |       |           |      |         |         |          |
| मा.शाला भवन, कक्ष क्र.2  |  |  |       |                         |          |       |   |            |           |            |          |                |          |       |           |      |         |         |          |
| <b>4. मतदाताओं की संख्या :</b>   |  |  |       |                         |          |       |   |            |           |            |          |                |          |       |           |      |         |         |          |
| आरंभिक क्रम  | अंतिम क्रम   | मतदाताओं की संख्या   |       |                         |          |       |   |            |           |            |          |                |          |       |           |      |         |         |          |
| संख्या   | संख्या   | पुरुष  | महिला | तृतीय लिंग              | कुल      |       |   |            |           |            |          |                |          |       |           |      |         |         |          |
| 1  | 518  | 261  | 247   | 0                       | 508      |       |   |            |           |            |          |                |          |       |           |      |         |         |          |

निर्वाचक रजिस्ट्रीकरण अधिकारी द्वारा जारी

Nazri Naksha

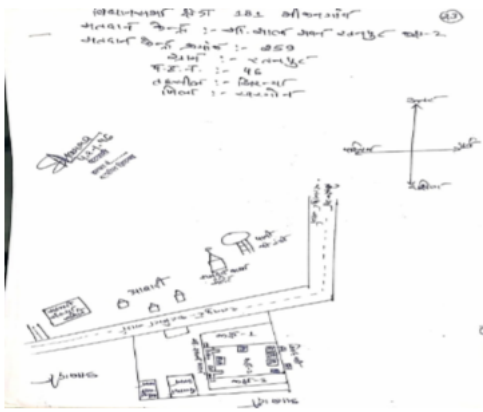

Google Map View



Polling Station Building Front View



मतदान केंद्र के सामने का फ़ोटो



Cad View

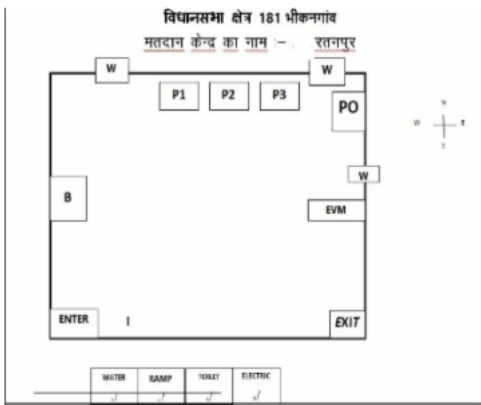

Key MAP View

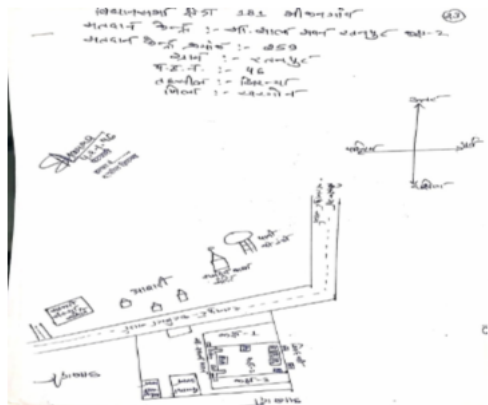

|    |            |   |    |            |  |    |            |   |
|----|------------|---|----|------------|--|----|------------|---|
| 1  | ISQ0237990 | निर्वाचक का नाम : दुजीबाई<br>पति का नाम: अनारसिंह<br>गृह संख्या : 132<br>उम्र : 61 लिंग : महिला           | 2  | ISQ0068585 | निर्वाचक का नाम : श्रवण<br>पिता का नाम: तीसया<br>गृह संख्या : 133<br>उम्र : 65 लिंग : पुरुष      | 3  | ISQ0149674 | निर्वाचक का नाम : नानुबाई<br>पति का नाम: सवरण<br>गृह संख्या : 133<br>उम्र : 60 लिंग : महिला             |
| 4  | ISQ2033421 | निर्वाचक का नाम : तरुण जाधव<br>पिता का नाम: श्रवण जाधव<br>गृह संख्या : 133<br>उम्र : 27 लिंग : पुरुष      | 5  | GYX1496538 | निर्वाचक का नाम : मीराबाई<br>पति का नाम: विश्राम<br>गृह संख्या : 134<br>उम्र : 68 लिंग : महिला   | 6  | ISQ1309855 | निर्वाचक का नाम : संतरी बाई<br>पति का नाम: किशोर<br>गृह संख्या : 134<br>उम्र : 68 लिंग : महिला          |
| 7  | GYX0915116 | निर्वाचक का नाम : हंसराज<br>पिता का नाम: विश्राम<br>गृह संख्या : 134<br>उम्र : 45 लिंग : पुरुष            | 8  | GYX1496546 | निर्वाचक का नाम : राधाबाई<br>पति का नाम: हंसराज<br>गृह संख्या : 134<br>उम्र : 42 लिंग : महिला    | 9  | ISQ0332296 | निर्वाचक का नाम : द्रोपती<br>पति का नाम: किशोर<br>गृह संख्या : 134<br>उम्र : 36 लिंग : महिला            |
| 10 | ISQ0746339 | निर्वाचक का नाम : दिलीप जाधव<br>पिता का नाम: विश्राम<br>गृह संख्या : 134<br>उम्र : 31 लिंग : पुरुष        | 11 | ISQ1309848 | निर्वाचक का नाम : धावडिया<br>पिता का नाम: सरदार<br>गृह संख्या : 134<br>उम्र : 30 लिंग : पुरुष    | 12 | ISQ1923994 | निर्वाचक का नाम : खुशी बाई जाधव<br>पति का नाम: दिलीप जाधव<br>गृह संख्या : 134<br>उम्र : 27 लिंग : महिला |
| 13 | ISQ1998244 | निर्वाचक का नाम : रामेश्वर जाधव<br>पिता का नाम: हंसराज जाधव<br>गृह संख्या : 134<br>उम्र : 20 लिंग : पुरुष | 14 | GYX1325240 | निर्वाचक का नाम : रामदास<br>पिता का नाम: उंकार<br>गृह संख्या : 135<br>उम्र : 58 लिंग : पुरुष     | 15 | GYX0487074 | निर्वाचक का नाम : भीमा<br>पिता का नाम: मूजा<br>गृह संख्या : 136<br>उम्र : 70 लिंग : पुरुष               |
| 16 | ISQ0962498 | निर्वाचक का नाम : शिवशंकर<br>पिता का नाम: भीमा<br>गृह संख्या : 136<br>उम्र : 48 लिंग : पुरुष              | 17 | ISQ0149708 | निर्वाचक का नाम : आत्माराम<br>पिता का नाम: भीमा<br>गृह संख्या : 136<br>उम्र : 42 लिंग : पुरुष    | 18 | ISQ0962506 | निर्वाचक का नाम : कालीबाई<br>पति का नाम: शिवशंकर<br>गृह संख्या : 136<br>उम्र : 42 लिंग : महिला          |
| 19 | ISQ0962514 | निर्वाचक का नाम : रूकमणी<br>पति का नाम: आत्माराम<br>गृह संख्या : 136<br>उम्र : 36 लिंग : महिला            | 20 | ISQ0515502 | निर्वाचक का नाम : राजेश<br>पिता का नाम: भीमा<br>गृह संख्या : 136<br>उम्र : 33 लिंग : पुरुष       | 21 | ISQ1719384 | निर्वाचक का नाम : कंचन<br>पति का नाम: राजेश<br>गृह संख्या : 136<br>उम्र : 30 लिंग : महिला               |
| 22 | GYX1424944 | निर्वाचक का नाम : देवी<br>पिता का नाम: लखवू<br>गृह संख्या : 137<br>उम्र : 70 लिंग : पुरुष                 | 23 | GYX1424803 | निर्वाचक का नाम : द्वाकी<br>पति का नाम: देवी<br>गृह संख्या : 137<br>उम्र : 67 लिंग : महिला       | 24 | ISQ0962530 | निर्वाचक का नाम : प्रभु<br>पिता का नाम: देवीसिंग<br>गृह संख्या : 137<br>उम्र : 35 लिंग : पुरुष          |
| 25 | ISQ0746420 | निर्वाचक का नाम : गायत्री<br>पति का नाम: प्रभु<br>गृह संख्या : 137<br>उम्र : 31 लिंग : महिला              | 26 | ISQ1444512 | निर्वाचक का नाम : अन्नुर<br>पिता का नाम: लखु<br>गृह संख्या : 138<br>उम्र : 58 लिंग : पुरुष       | 27 | ISQ1444678 | निर्वाचक का नाम : उमा<br>पति का नाम: अंगुर<br>गृह संख्या : 138<br>उम्र : 53 लिंग : महिला                |
| 28 | ISQ1444843 | निर्वाचक का नाम : प्रकाश<br>पिता का नाम: अंगुर<br>गृह संख्या : 138<br>उम्र : 31 लिंग : पुरुष              | 29 | GYX1424753 | निर्वाचक का नाम : सान्ताबाई<br>पति का नाम: तकेसिंह<br>गृह संख्या : 140<br>उम्र : 70 लिंग : महिला | 30 | ISQ0332304 | निर्वाचक का नाम : पप्पु<br>पिता का नाम: तकेसिंह<br>गृह संख्या : 140<br>उम्र : 41 लिंग : पुरुष           |

|    |            |   |             |    |            |  |             |    |            |  |             |
|----|------------|---|-------------|----|------------|--|-------------|----|------------|--|-------------|
| 31 | ISQ0515536 | निर्वाचक का नाम : रेखा<br>पति का नाम: शिवराम<br>गृह संख्या : 140<br>उम्र : 37 लिंग : महिला              | फोटो उपलब्ध | 32 | ISQ1622752 | निर्वाचक का नाम : ईश्वर<br>पिता का नाम: तकेसिंग<br>गृह संख्या : 140<br>उम्र : 30 लिंग : पुरुष            | फोटो उपलब्ध | 33 | ISQ1163666 | निर्वाचक का नाम : दिलीप चौहान<br>पिता का नाम: तकेसिंग<br>गृह संख्या : 140<br>उम्र : 30 लिंग : पुरुष      | फोटो उपलब्ध |
| 34 | GYX1424779 | निर्वाचक का नाम : लच्छीराम पवार<br>पिता का नाम: आमरीया<br>गृह संख्या : 142<br>उम्र : 60 लिंग : पुरुष    | फोटो उपलब्ध | 35 | GYX1424795 | निर्वाचक का नाम : कवाबाई<br>पति का नाम: लच्छीराम<br>गृह संख्या : 142<br>उम्र : 57 लिंग : महिला           | फोटो उपलब्ध | 36 | ISQ2054062 | निर्वाचक का नाम : अर्जुन पवार<br>पिता का नाम: लक्ष्मण पवार<br>गृह संख्या : 142<br>उम्र : 23 लिंग : पुरुष | फोटो उपलब्ध |
| 37 | ISQ0068601 | निर्वाचक का नाम : मीराबाई<br>पति का नाम: मेहताब<br>गृह संख्या : 143<br>उम्र : 75 लिंग : महिला           | फोटो उपलब्ध | 38 | GYX0487090 | निर्वाचक का नाम : मेहदी बाई चौहान<br>पति का नाम: चमारिया<br>गृह संख्या : 144<br>उम्र : 62 लिंग : महिला   | फोटो उपलब्ध | 39 | ISQ0149724 | निर्वाचक का नाम : सोनु<br>पिता का नाम: चमारिया<br>गृह संख्या : 144<br>उम्र : 42 लिंग : पुरुष             | फोटो उपलब्ध |
| 40 | GYX1395839 | निर्वाचक का नाम : सुरमीबाई<br>पति का नाम: सोनु<br>गृह संख्या : 144<br>उम्र : 41 लिंग : महिला            | फोटो उपलब्ध | 41 | ISQ0515296 | निर्वाचक का नाम : मंशाराम<br>पिता का नाम: चमारिया<br>गृह संख्या : 144<br>उम्र : 36 लिंग : पुरुष          | फोटो उपलब्ध | 42 | ISQ0746511 | निर्वाचक का नाम : लवकुश चौहान<br>पिता का नाम: चमारिया<br>गृह संख्या : 144<br>उम्र : 33 लिंग : पुरुष      | फोटो उपलब्ध |
| 43 | ISQ0746529 | निर्वाचक का नाम : समोतिबाई चौहान<br>पति का नाम: लवकुश<br>गृह संख्या : 144<br>उम्र : 33 लिंग : महिला     | फोटो उपलब्ध | 44 | ISQ0746537 | निर्वाचक का नाम : दारासिंग<br>पिता का नाम: चमारिया<br>गृह संख्या : 144<br>उम्र : 32 लिंग : पुरुष         | फोटो उपलब्ध | 45 | ISQ0746545 | निर्वाचक का नाम : झिगाबाई<br>पति का नाम: दारासिंग<br>गृह संख्या : 144<br>उम्र : 31 लिंग : महिला          | फोटो उपलब्ध |
| 46 | GYX1395821 | निर्वाचक का नाम : गुरलाल<br>पिता का नाम: राधु<br>गृह संख्या : 145<br>उम्र : 52 लिंग : पुरुष             | फोटो उपलब्ध | 47 | GYX0487116 | निर्वाचक का नाम : समबाई<br>पति का नाम: गुरलाल<br>गृह संख्या : 145<br>उम्र : 50 लिंग : महिला              | फोटो उपलब्ध | 48 | ISQ0747154 | निर्वाचक का नाम : दिनेश<br>पिता का नाम: गुरलाल<br>गृह संख्या : 145<br>उम्र : 33 लिंग : पुरुष             | फोटो उपलब्ध |
| 49 | ISQ0747162 | निर्वाचक का नाम : बीसा बाई<br>पति का नाम: दिनेश<br>गृह संख्या : 145<br>उम्र : 33 लिंग : महिला           | फोटो उपलब्ध | 50 | ISQ2056422 | निर्वाचक का नाम : सुरेश चौहान<br>पिता का नाम: गुरलाल चौहान<br>गृह संख्या : 145<br>उम्र : 29 लिंग : पुरुष | फोटो उपलब्ध | 51 | ISQ1774520 | निर्वाचक का नाम : भारत<br>पिता का नाम: गोरेलाल<br>गृह संख्या : 145<br>उम्र : 24 लिंग : पुरुष             | फोटो उपलब्ध |
| 52 | GYX0487124 | निर्वाचक का नाम : सालिबाई चौहान<br>पति का नाम: सुकलाल<br>गृह संख्या : 146<br>उम्र : 61 लिंग : महिला     | फोटो उपलब्ध | 53 | GYX0487140 | निर्वाचक का नाम : डोकली बाई चौहान<br>पति का नाम: गुमानसिंह<br>गृह संख्या : 146<br>उम्र : 55 लिंग : महिला | फोटो उपलब्ध | 54 | GYX0487157 | निर्वाचक का नाम : सुखलाल चौहान<br>पिता का नाम: राधु<br>गृह संख्या : 146<br>उम्र : 54 लिंग : पुरुष        | फोटो उपलब्ध |
| 55 | ISQ1622513 | निर्वाचक का नाम : दुन्या चौहान<br>पिता का नाम: गुमान सिंग<br>गृह संख्या : 146<br>उम्र : 43 लिंग : पुरुष | फोटो उपलब्ध | 56 | ISQ1622497 | निर्वाचक का नाम : डेम्लिबाई चौहान<br>पति का नाम: दुन्या<br>गृह संख्या : 146<br>उम्र : 40 लिंग : महिला    | फोटो उपलब्ध | 57 | ISQ0747170 | निर्वाचक का नाम : अमर सिंग चौहान<br>पिता का नाम: गुमान<br>गृह संख्या : 146<br>उम्र : 36 लिंग : पुरुष     | फोटो उपलब्ध |
| 58 | ISQ0746891 | निर्वाचक का नाम : छकूबाई चौहान<br>पति का नाम: अमरसिंग<br>गृह संख्या : 146<br>उम्र : 34 लिंग : महिला     | फोटो उपलब्ध | 59 | ISQ0747188 | निर्वाचक का नाम : अनिल चौहान<br>पिता का नाम: सुकलाल<br>गृह संख्या : 146<br>उम्र : 33 लिंग : पुरुष        | फोटो उपलब्ध | 60 | ISQ0747196 | निर्वाचक का नाम : उर्मी चौहान<br>पति का नाम: अनिल<br>गृह संख्या : 146<br>उम्र : 32 लिंग : महिला          | फोटो उपलब्ध |

|    |            |   |    |            |  |    |            |  |
|----|------------|---|----|------------|--|----|------------|--|
| 61 | ISQ1446962 | निर्वाचक का नाम : सुनील चौहान<br>पिता का नाम: सुकलाल<br>गृह संख्या : 146<br>उम्र : 28 लिंग : पुरुष        | 62 | ISQ1447044 | निर्वाचक का नाम : मनीषा बाई चौहान<br>पिता का नाम: सुनिल<br>गृह संख्या : 146<br>उम्र : 28 लिंग : महिला        | 63 | ISQ2029304 | निर्वाचक का नाम : रेवाराम सोलंकी<br>पिता का नाम: जमसिंग सोलंकी<br>गृह संख्या : 146<br>उम्र : 25 लिंग : पुरुष |
| 64 | ISQ2106888 | निर्वाचक का नाम : राहुल सुखलाल<br>पिता का नाम: सुखलाल राधू<br>गृह संख्या : 146<br>उम्र : 21 लिंग : पुरुष  | 65 | GYX1395854 | निर्वाचक का नाम : नवादी बाई चौहान<br>पिता का नाम: गुलाबसिंह<br>गृह संख्या : 147<br>उम्र : 58 लिंग : महिला    | 66 | ISQ0747204 | निर्वाचक का नाम : जगन चौहान<br>पिता का नाम: गुलाब<br>गृह संख्या : 147<br>उम्र : 36 लिंग : पुरुष              |
| 67 | ISQ0747212 | निर्वाचक का नाम : मलाबाई चौहान<br>पिता का नाम: जगन<br>गृह संख्या : 147<br>उम्र : 35 लिंग : महिला          | 68 | ISQ1622489 | निर्वाचक का नाम : छोटेलाल चौहान<br>पिता का नाम: गुलाब<br>गृह संख्या : 147<br>उम्र : 26 लिंग : पुरुष          | 69 | ISQ0149732 | निर्वाचक का नाम : रूमालसिंह<br>पिता का नाम: नहारसिंह<br>गृह संख्या : 148<br>उम्र : 58 लिंग : पुरुष           |
| 70 | ISQ0747238 | निर्वाचक का नाम : धुलसिंग<br>पिता का नाम: रूमालसिंग<br>गृह संख्या : 148<br>उम्र : 31 लिंग : पुरुष         | 71 | ISQ2106912 | निर्वाचक का नाम : भोला किराडे<br>पिता का नाम: रूमालसिंह किराडे<br>गृह संख्या : 148<br>उम्र : 27 लिंग : पुरुष | 72 | GYX0487199 | निर्वाचक का नाम : रेशमीबाई<br>पिता का नाम: बजारिया<br>गृह संख्या : 149<br>उम्र : 67 लिंग : महिला             |
| 73 | GYX1395722 | निर्वाचक का नाम : मुन्ना<br>पिता का नाम: बजारिया<br>गृह संख्या : 149<br>उम्र : 43 लिंग : पुरुष            | 74 | GYX1395730 | निर्वाचक का नाम : जामबाई<br>पिता का नाम: मुन्ना<br>गृह संख्या : 149<br>उम्र : 42 लिंग : महिला                | 75 | ISQ1445550 | निर्वाचक का नाम : सेवन्ती<br>पिता का नाम: राजेश<br>गृह संख्या : 149<br>उम्र : 26 लिंग : महिला                |
| 76 | ISQ1445295 | निर्वाचक का नाम : राजेश<br>पिता का नाम: मुन्नालाल<br>गृह संख्या : 149<br>उम्र : 26 लिंग : पुरुष           | 77 | ISQ2107118 | निर्वाचक का नाम : कमलेश मुन्ना<br>पिता का नाम: मुन्ना बजारिया<br>गृह संख्या : 149<br>उम्र : 23 लिंग : पुरुष  | 78 | GYX0487215 | निर्वाचक का नाम : धूधरीबाई<br>पिता का नाम: ऐडू<br>गृह संख्या : 150<br>उम्र : 68 लिंग : महिला                 |
| 79 | GYX0915140 | निर्वाचक का नाम : गंगाराम<br>पिता का नाम: ऐडू<br>गृह संख्या : 150<br>उम्र : 53 लिंग : पुरुष               | 80 | GYX0915157 | निर्वाचक का नाम : बानुबाई<br>पिता का नाम: गंगाराम<br>गृह संख्या : 150<br>उम्र : 48 लिंग : महिला              | 81 | ISQ2127413 | निर्वाचक का नाम : मनीष सोलंकी<br>पिता का नाम: ऐड्यू सोलंकी<br>गृह संख्या : 150<br>उम्र : 23 लिंग : पुरुष     |
| 82 | ISQ2127579 | निर्वाचक का नाम : संगीता सोलंकी<br>पिता का नाम: मनीष सोलंकी<br>गृह संख्या : 150<br>उम्र : 23 लिंग : महिला | 83 | GYX0915165 | निर्वाचक का नाम : हाबडा<br>पिता का नाम: सोजी<br>गृह संख्या : 152<br>उम्र : 75 लिंग : पुरुष                   | 84 | GYX0915173 | निर्वाचक का नाम : कुलीबाई<br>पिता का नाम: हावडा<br>गृह संख्या : 152<br>उम्र : 72 लिंग : महिला                |
| 85 | GYX0915181 | निर्वाचक का नाम : छबडीबाई<br>पिता का नाम: हावडा<br>गृह संख्या : 152<br>उम्र : 68 लिंग : महिला             | 86 | GYX0915199 | निर्वाचक का नाम : धन सिंह जाधव<br>पिता का नाम: हाबडा<br>गृह संख्या : 152<br>उम्र : 50 लिंग : पुरुष           | 87 | GYX0915215 | निर्वाचक का नाम : कुसुमभाई जाधव<br>पिता का नाम: धनसिंह<br>गृह संख्या : 152<br>उम्र : 48 लिंग : महिला         |
| 88 | ISQ0238105 | निर्वाचक का नाम : उषा बाई जाधव<br>पिता का नाम: नानसिंह<br>गृह संख्या : 152<br>उम्र : 48 लिंग : महिला      | 89 | GYX0915207 | निर्वाचक का नाम : नानसिंह जाधव<br>पिता का नाम: हाबडा<br>गृह संख्या : 152<br>उम्र : 48 लिंग : पुरुष           | 90 | GYX0915223 | निर्वाचक का नाम : मलजी जाधव<br>पिता का नाम: राबडा<br>गृह संख्या : 152<br>उम्र : 44 लिंग : पुरुष              |

|     |            |  |             |     |            |  |             |     |            |  |             |
|-----|------------|--|-------------|-----|------------|--|-------------|-----|------------|--|-------------|
| 91  | GYX0915231 | निर्वाचक का नाम : प्यारसिंह जाधव<br>पिता का नाम: हाबडा<br>गृह संख्या : 152<br>उम्र : 43 लिंग : पुरुष   | फोटो उपलब्ध | 92  | GYX0915256 | निर्वाचक का नाम : सुमलिबाई जाधव<br>पिता का नाम: प्यारसिंह<br>गृह संख्या : 152<br>उम्र : 42 लिंग : महिला  | फोटो उपलब्ध | 93  | GYX0915249 | निर्वाचक का नाम : अनीता जाधव<br>पिता का नाम: मलजी<br>गृह संख्या : 152<br>उम्र : 42 लिंग : महिला            | फोटो उपलब्ध |
| 94  | ISQ0332817 | निर्वाचक का नाम : ललिता जाधव<br>पिता का नाम: कैलाश<br>गृह संख्या : 152<br>उम्र : 37 लिंग : महिला       | फोटो उपलब्ध | 95  | ISQ0332791 | निर्वाचक का नाम : कैलाश जाधव<br>पिता का नाम: हाबजी<br>गृह संख्या : 152<br>उम्र : 37 लिंग : पुरुष         | फोटो उपलब्ध | 96  | ISQ0332809 | निर्वाचक का नाम : जितेन्द्र<br>पिता का नाम: हापजी<br>गृह संख्या : 152<br>उम्र : 35 लिंग : पुरुष            | फोटो उपलब्ध |
| 97  | ISQ0746552 | निर्वाचक का नाम : रायबाई<br>पिता का नाम: जितेन्द्र<br>गृह संख्या : 152<br>उम्र : 33 लिंग : महिला       | फोटो उपलब्ध | 98  | ISQ1622463 | निर्वाचक का नाम : नंदनी जाधव<br>पिता का नाम: धनसिंह<br>गृह संख्या : 152<br>उम्र : 27 लिंग : महिला        | फोटो उपलब्ध | 99  | ISQ2127249 | निर्वाचक का नाम : चैल्सी जाधव<br>पिता का नाम: प्यारसिंह जाधव<br>गृह संख्या : 152<br>उम्र : 26 लिंग : महिला | फोटो उपलब्ध |
| 100 | ISQ1815984 | निर्वाचक का नाम : विशाल जाधव<br>पिता का नाम: धनसिंह<br>गृह संख्या : 152<br>उम्र : 24 लिंग : पुरुष      | फोटो उपलब्ध | 101 | ISQ1815992 | निर्वाचक का नाम : अक्षय जाधव<br>पिता का नाम: नानसिंह<br>गृह संख्या : 152<br>उम्र : 23 लिंग : पुरुष       | फोटो उपलब्ध | 102 | ISQ1815950 | निर्वाचक का नाम : दिपक जाधव<br>पिता का नाम: मलजी<br>गृह संख्या : 152<br>उम्र : 23 लिंग : पुरुष             | फोटो उपलब्ध |
| 103 | ISQ1815869 | निर्वाचक का नाम : नामर्ता जाधव<br>पिता का नाम: धनसिंह<br>गृह संख्या : 152<br>उम्र : 23 लिंग : महिला    | फोटो उपलब्ध | 104 | ISQ2122547 | निर्वाचक का नाम : जितेन्द्र जाधव<br>पिता का नाम: मलजी जाधव<br>गृह संख्या : 152<br>उम्र : 22 लिंग : पुरुष | फोटो उपलब्ध | 105 | ISQ1815810 | निर्वाचक का नाम : रजनी जाधव<br>पिता का नाम: नानसिंह<br>गृह संख्या : 152<br>उम्र : 22 लिंग : महिला          | फोटो उपलब्ध |
| 106 | ISQ2127470 | निर्वाचक का नाम : पिकी जाधव<br>पिता का नाम: नानसिंह जाधव<br>गृह संख्या : 152<br>उम्र : 20 लिंग : महिला | फोटो उपलब्ध | 107 | ISQ2166502 | निर्वाचक का नाम : भारती जाधव<br>पिता का नाम: दिपक जाधव<br>गृह संख्या : 152<br>उम्र : 19 लिंग : महिला     | फोटो उपलब्ध | 108 | GYX0915264 | निर्वाचक का नाम : गोरसया<br>पिता का नाम: पारसया<br>गृह संख्या : 153<br>उम्र : 90 लिंग : पुरुष              | फोटो उपलब्ध |
| 109 | ISQ0149757 | निर्वाचक का नाम : लछीया<br>पिता का नाम: गोरसया<br>गृह संख्या : 153<br>उम्र : 65 लिंग : पुरुष           | फोटो उपलब्ध | 110 | ISQ0149765 | निर्वाचक का नाम : सीताराम<br>पिता का नाम: गोरसया<br>गृह संख्या : 153<br>उम्र : 62 लिंग : पुरुष           | फोटो उपलब्ध | 111 | ISQ0149773 | निर्वाचक का नाम : चुणकीबाई<br>पिता का नाम: लछीया<br>गृह संख्या : 153<br>उम्र : 62 लिंग : महिला             | फोटो उपलब्ध |
| 112 | ISQ0149781 | निर्वाचक का नाम : रमबाई<br>पिता का नाम: सीताराम<br>गृह संख्या : 153<br>उम्र : 60 लिंग : महिला          | फोटो उपलब्ध | 113 | ISQ0981282 | निर्वाचक का नाम : राजु<br>पिता का नाम: गोरसया<br>गृह संख्या : 153<br>उम्र : 41 लिंग : पुरुष              | फोटो उपलब्ध | 114 | ISQ0981308 | निर्वाचक का नाम : कडवीबाई<br>पिता का नाम: गुला<br>गृह संख्या : 153<br>उम्र : 41 लिंग : महिला               | फोटो उपलब्ध |
| 115 | ISQ0981290 | निर्वाचक का नाम : संतुबाई<br>पिता का नाम: राजु<br>गृह संख्या : 153<br>उम्र : 39 लिंग : महिला           | फोटो उपलब्ध | 116 | ISQ1446244 | निर्वाचक का नाम : रतन<br>पिता का नाम: लछा<br>गृह संख्या : 153<br>उम्र : 34 लिंग : पुरुष                  | फोटो उपलब्ध | 117 | ISQ1395870 | निर्वाचक का नाम : सेवतीबाई<br>पिता का नाम: रतन<br>गृह संख्या : 153<br>उम्र : 32 लिंग : महिला               | फोटो उपलब्ध |
| 118 | ISQ0995514 | निर्वाचक का नाम : जतन<br>पिता का नाम: लछिया<br>गृह संख्या : 153<br>उम्र : 31 लिंग : पुरुष              | फोटो उपलब्ध | 119 | ISQ1396084 | निर्वाचक का नाम : द्वारकी बाई<br>पिता का नाम: जतन<br>गृह संख्या : 153<br>उम्र : 29 लिंग : महिला          | फोटो उपलब्ध | 120 | ISQ1815851 | निर्वाचक का नाम : कुलसिंह<br>पिता का नाम: गुला<br>गृह संख्या : 153<br>उम्र : 22 लिंग : पुरुष               | फोटो उपलब्ध |

|  |  |  |
|--|--|--|
| <p>S 121</p> <p>निर्वाचक का नाम : देवी सिंह घडलीई<br/>पिता का नाम: सदरिया<br/>गृह संख्या : 155<br/>उम्र : 39 लिंग : पुरुष</p> <p>ISQ0885285</p> <p>फोटो उपलब्ध</p> | <p>122</p> <p>निर्वाचक का नाम : झीगलीबाई<br/>पति का नाम: सुमारीया<br/>गृह संख्या : 156<br/>उम्र : 58 लिंग : महिला</p> <p>ISQ0149849</p> <p>फोटो उपलब्ध</p>         | <p>123</p> <p>निर्वाचक का नाम : सुमारिया<br/>पिता का नाम: बास्या<br/>गृह संख्या : 156<br/>उम्र : 41 लिंग : पुरुष</p> <p>ISQ1873934</p> <p>फोटो उपलब्ध</p>          |
| <p>124</p> <p>निर्वाचक का नाम : मंशाराम<br/>पिता का नाम: सुमारिया<br/>गृह संख्या : 156<br/>उम्र : 33 लिंग : पुरुष</p> <p>ISQ0746727</p> <p>फोटो उपलब्ध</p>         | <p>125</p> <p>निर्वाचक का नाम : दिनेश<br/>पिता का नाम: सुमारिया<br/>गृह संख्या : 156<br/>उम्र : 33 लिंग : पुरुष</p> <p>ISQ1870310</p> <p>फोटो उपलब्ध</p>           | <p>126</p> <p>निर्वाचक का नाम : मियाबाइ<br/>पति का नाम: मंशाराम<br/>गृह संख्या : 156<br/>उम्र : 32 लिंग : महिला</p> <p>ISQ0746735</p> <p>फोटो उपलब्ध</p>           |
| <p>127</p> <p>निर्वाचक का नाम : पिकी नार्वे<br/>पति का नाम: दिनेश नार्वे<br/>गृह संख्या : 156<br/>उम्र : 23 लिंग : महिला</p> <p>ISQ2125334</p> <p>फोटो उपलब्ध</p>  | <p>128</p> <p>निर्वाचक का नाम : भीकाला बर्डे<br/>पिता का नाम: रूपसिंह<br/>गृह संख्या : 158<br/>उम्र : 65 लिंग : पुरुष</p> <p>GYX0487231</p> <p>फोटो उपलब्ध</p>     | <p>129</p> <p>निर्वाचक का नाम : रुकमा बर्डे<br/>पति का नाम: भीकला<br/>गृह संख्या : 158<br/>उम्र : 62 लिंग : महिला</p> <p>GYX0487249</p> <p>फोटो उपलब्ध</p>         |
| <p>130</p> <p>निर्वाचक का नाम : देवराम बर्डे<br/>पिता का नाम: भीकला<br/>गृह संख्या : 158<br/>उम्र : 44 लिंग : पुरुष</p> <p>GYX0915298</p> <p>फोटो उपलब्ध</p>       | <p>131</p> <p>निर्वाचक का नाम : पिन्किबाई बर्डे<br/>पति का नाम: देवराम<br/>गृह संख्या : 158<br/>उम्र : 43 लिंग : महिला</p> <p>ISQ0962555</p> <p>फोटो उपलब्ध</p>    | <p>132</p> <p>निर्वाचक का नाम : गांजीराम<br/>पिता का नाम: भीकला<br/>गृह संख्या : 158<br/>उम्र : 42 लिंग : पुरुष</p> <p>GYX0915306</p> <p>फोटो उपलब्ध</p>           |
| <p>133</p> <p>निर्वाचक का नाम : संजय बर्डे<br/>पिता का नाम: भीकला<br/>गृह संख्या : 158<br/>उम्र : 38 लिंग : पुरुष</p> <p>ISQ1444132</p> <p>फोटो उपलब्ध</p>         | <p>134</p> <p>निर्वाचक का नाम : नवादी बर्डे<br/>पति का नाम: संजय<br/>गृह संख्या : 158<br/>उम्र : 36 लिंग : महिला</p> <p>ISQ1444306</p> <p>फोटो उपलब्ध</p>          | <p>135</p> <p>निर्वाचक का नाम : मुकेश बर्डे<br/>पिता का नाम: भीकला<br/>गृह संख्या : 158<br/>उम्र : 35 लिंग : पुरुष</p> <p>ISQ0746743</p> <p>फोटो उपलब्ध</p>        |
| <p>136</p> <p>निर्वाचक का नाम : शीला बर्डे<br/>पति का नाम: मुकेश<br/>गृह संख्या : 158<br/>उम्र : 32 लिंग : महिला</p> <p>ISQ1037167</p> <p>फोटो उपलब्ध</p>          | <p>137</p> <p>निर्वाचक का नाम : संदीप बर्डे<br/>पिता का नाम: देवराम बर्डे<br/>गृह संख्या : 158<br/>उम्र : 25 लिंग : पुरुष</p> <p>ISQ1445840</p> <p>फोटो उपलब्ध</p> | <p>138</p> <p>निर्वाचक का नाम : विकास बर्डे<br/>पिता का नाम: देवराम बर्डे<br/>गृह संख्या : 159<br/>उम्र : 22 लिंग : पुरुष</p> <p>ISQ2049476</p> <p>फोटो उपलब्ध</p> |
| <p>139</p> <p>निर्वाचक का नाम : प्यारी बाई वसकले<br/>पति का नाम: हजारी<br/>गृह संख्या : 160<br/>उम्र : 62 लिंग : महिला</p> <p>GYX1395755</p> <p>फोटो उपलब्ध</p>    | <p>140</p> <p>निर्वाचक का नाम : मालसिंग वास्के<br/>पिता का नाम: हजारी<br/>गृह संख्या : 160<br/>उम्र : 43 लिंग : पुरुष</p> <p>GYX1395763</p> <p>फोटो उपलब्ध</p>     | <p>141</p> <p>निर्वाचक का नाम : सुसिलाबाई वास्के<br/>पति का नाम: मालसिंह<br/>गृह संख्या : 160<br/>उम्र : 42 लिंग : महिला</p> <p>GYX1395771</p> <p>फोटो उपलब्ध</p>  |
| <p>142</p> <p>निर्वाचक का नाम : ममता वसकाले<br/>पति का नाम: रमेश वसकाले<br/>गृह संख्या : 160<br/>उम्र : 31 लिंग : महिला</p> <p>ISQ2165231</p> <p>फोटो उपलब्ध</p>   | <p>143</p> <p>निर्वाचक का नाम : रमेश वसकाले<br/>पिता का नाम: हजारी वसकाले<br/>गृह संख्या : 160<br/>उम्र : 29 लिंग : पुरुष</p> <p>ISQ2165306</p> <p>फोटो उपलब्ध</p> | <p>Q 144</p> <p>निर्वाचक का नाम : जनुबाई गायल<br/>पति का नाम: खुमसिंह<br/>गृह संख्या : 160/1<br/>उम्र : 74 लिंग : महिला</p> <p>ISQ0332320</p> <p>फोटो उपलब्ध</p>   |
| <p>Q 145</p> <p>निर्वाचक का नाम : खुमसिंह गायल<br/>पिता का नाम: मंजी<br/>गृह संख्या : 160/1<br/>उम्र : 54 लिंग : पुरुष</p> <p>ISQ0332312</p> <p>फोटो उपलब्ध</p>    | <p>146</p> <p>निर्वाचक का नाम : विक्रम गायल<br/>पिता का नाम: खुमसिंह<br/>गृह संख्या : 160/1<br/>उम्र : 49 लिंग : पुरुष</p> <p>ISQ0332338</p> <p>फोटो उपलब्ध</p>    | <p>147</p> <p>निर्वाचक का नाम : दिनेश गायल<br/>पिता का नाम: विक्रम<br/>गृह संख्या : 160/1<br/>उम्र : 31 लिंग : पुरुष</p> <p>ISQ1444728</p> <p>फोटो उपलब्ध</p>      |
| <p>148</p> <p>निर्वाचक का नाम : दिपाली गायल<br/>पति का नाम: दिनेश<br/>गृह संख्या : 160/1<br/>उम्र : 29 लिंग : महिला</p> <p>ISQ1444595</p> <p>फोटो उपलब्ध</p>       | <p>149</p> <p>निर्वाचक का नाम : रोमती गायल<br/>पति का नाम: विनोद<br/>गृह संख्या : 160/1<br/>उम्र : 23 लिंग : महिला</p> <p>ISQ1802263</p> <p>फोटो उपलब्ध</p>        | <p>150</p> <p>निर्वाचक का नाम : विनोद गायल<br/>पिता का नाम: विक्रम<br/>गृह संख्या : 160/1<br/>उम्र : 22 लिंग : पुरुष</p> <p>ISQ1802255</p> <p>फोटो उपलब्ध</p>      |

|  |                           |  |                           |   |                           |
|--|---------------------------|--|---------------------------|---|---------------------------|
| 151<br>निर्वाचक का नाम : रुजली बाई गोयल<br>पति का नाम: विक्रम<br>गृह संख्या : 160/1<br>उम्र : 47 लिंग : महिला        | ISQ0332346<br>फोटो उपलब्ध | 152<br>निर्वाचक का नाम : गोपाल किराडे<br>पिता का नाम: चमार<br>गृह संख्या : 162<br>उम्र : 85 लिंग : पुरुष             | ISQ0149930<br>फोटो उपलब्ध | 153<br>निर्वाचक का नाम : विक्रम<br>पिता का नाम: गोपाल<br>गृह संख्या : 162<br>उम्र : 55 लिंग : पुरुष               | GYX0487348<br>फोटो उपलब्ध |
| 154<br>निर्वाचक का नाम : सारदाबाई<br>पति का नाम: विक्रम<br>गृह संख्या : 162<br>उम्र : 50 लिंग : महिला                | GYX0487355<br>फोटो उपलब्ध | 155<br>निर्वाचक का नाम : सुनिल<br>पिता का नाम: विक्रम<br>गृह संख्या : 162<br>उम्र : 36 लिंग : पुरुष                  | ISQ0332825<br>फोटो उपलब्ध | 156<br>निर्वाचक का नाम : रेखाबाई<br>पति का नाम: सुनील<br>गृह संख्या : 162<br>उम्र : 34 लिंग : महिला               | ISQ0981316<br>फोटो उपलब्ध |
| 157<br>निर्वाचक का नाम : जितेंद्र किराडे<br>पिता का नाम: विक्रम किराडे<br>गृह संख्या : 162<br>उम्र : 33 लिंग : पुरुष | ISQ2106987<br>फोटो उपलब्ध | 158<br>निर्वाचक का नाम : शर्मिला किराडे<br>पति का नाम: जितेंद्र किराडे<br>गृह संख्या : 162<br>उम्र : 31 लिंग : महिला | ISQ2106862<br>फोटो उपलब्ध | 159<br>निर्वाचक का नाम : बालू<br>पिता का नाम: केरीया<br>गृह संख्या : 164<br>उम्र : 58 लिंग : पुरुष                | GYX1395797<br>फोटो उपलब्ध |
| 160<br>निर्वाचक का नाम : झीगुबाई<br>पति का नाम: भीमसिंह<br>गृह संख्या : 164<br>उम्र : 58 लिंग : महिला                | GYX0915322<br>फोटो उपलब्ध | 161<br>निर्वाचक का नाम : जामसिंह<br>पिता का नाम: करिया<br>गृह संख्या : 164<br>उम्र : 56 लिंग : पुरुष                 | GYX1395789<br>फोटो उपलब्ध | 162<br>निर्वाचक का नाम : नथीबाई<br>पति का नाम: बालू<br>गृह संख्या : 164<br>उम्र : 56 लिंग : महिला                 | GYX0487363<br>फोटो उपलब्ध |
| 163<br>निर्वाचक का नाम : दोपतीबाई<br>पति का नाम: जामसिंह<br>गृह संख्या : 164<br>उम्र : 54 लिंग : महिला               | GYX0487371<br>फोटो उपलब्ध | 164<br>निर्वाचक का नाम : भिकला<br>पिता का नाम: बालू<br>गृह संख्या : 164<br>उम्र : 43 लिंग : पुरुष                    | GYX0915348<br>फोटो उपलब्ध | 165<br>निर्वाचक का नाम : झबरसिंह<br>पिता का नाम: भीमसिंह<br>गृह संख्या : 164<br>उम्र : 43 लिंग : पुरुष            | GYX0915330<br>फोटो उपलब्ध |
| 166<br>निर्वाचक का नाम : रेलकाबाई<br>पति का नाम: भिकला<br>गृह संख्या : 164<br>उम्र : 42 लिंग : महिला                 | ISQ0149948<br>फोटो उपलब्ध | 167<br>निर्वाचक का नाम : सुनीताबाई<br>पति का नाम: झबरसिंह<br>गृह संख्या : 164<br>उम्र : 42 लिंग : महिला              | GYX0915355<br>फोटो उपलब्ध | 168<br>निर्वाचक का नाम : पहाडसिंग<br>पिता का नाम: बालू<br>गृह संख्या : 164<br>उम्र : 37 लिंग : पुरुष              | ISQ0515361<br>फोटो उपलब्ध |
| 169<br>निर्वाचक का नाम : छतरसिंग<br>पिता का नाम: भीमसिंग<br>गृह संख्या : 164<br>उम्र : 37 लिंग : पुरुष               | ISQ0995522<br>फोटो उपलब्ध | 170<br>निर्वाचक का नाम : सुरेश सोलंकी<br>पिता का नाम: बालू सोलंकी<br>गृह संख्या : 164<br>उम्र : 35 लिंग : पुरुष      | ISQ0515254<br>फोटो उपलब्ध | 171<br>निर्वाचक का नाम : धर्मेन्द्र<br>पिता का नाम: भीमसिंह<br>गृह संख्या : 164<br>उम्र : 35 लिंग : पुरुष         | ISQ0332353<br>फोटो उपलब्ध |
| 172<br>निर्वाचक का नाम : चंदाबाई<br>पति का नाम: पहाडसिंग<br>गृह संख्या : 164<br>उम्र : 33 लिंग : महिला               | ISQ0746750<br>फोटो उपलब्ध | 173<br>निर्वाचक का नाम : ललिता<br>पति का नाम: छतरसिंग<br>गृह संख्या : 164<br>उम्र : 33 लिंग : महिला                  | ISQ0746768<br>फोटो उपलब्ध | 174<br>निर्वाचक का नाम : धनसिंह सोलंकी<br>पिता का नाम: जामसिंग<br>गृह संख्या : 164<br>उम्र : 32 लिंग : पुरुष      | ISQ0515569<br>फोटो उपलब्ध |
| 175<br>निर्वाचक का नाम : गोरेलाल<br>पिता का नाम: बालू<br>गृह संख्या : 164<br>उम्र : 31 लिंग : पुरुष                  | ISQ0746438<br>फोटो उपलब्ध | 176<br>निर्वाचक का नाम : रिंकी सोलंकी<br>पिता का नाम: जामसिंह सोलंकी<br>गृह संख्या : 164<br>उम्र : 28 लिंग : महिला   | ISQ1964774<br>फोटो उपलब्ध | 177<br>निर्वाचक का नाम : कुसुमबाई<br>पति का नाम: गोरेलाल<br>गृह संख्या : 164<br>उम्र : 27 लिंग : महिला            | ISQ1819713<br>फोटो उपलब्ध |
| 178<br>निर्वाचक का नाम : रेंदलीबाई<br>पति का नाम: धर्मेन्द्र<br>गृह संख्या : 164<br>उम्र : 25 लिंग : महिला           | ISQ1819747<br>फोटो उपलब्ध | 179<br>निर्वाचक का नाम : उमा सोलंकी<br>पिता का नाम: भिकला सोलंकी<br>गृह संख्या : 164<br>उम्र : 20 लिंग : महिला       | ISQ2163608<br>फोटो उपलब्ध | 180<br>निर्वाचक का नाम : सचिन सोलंकी<br>पिता का नाम: झबरसिंह सोलंकी<br>गृह संख्या : 164<br>उम्र : 19 लिंग : पुरुष | ISQ2163715<br>फोटो उपलब्ध |

|     |            |  |             |     |            |  |             |     |            |   |             |
|-----|------------|--|-------------|-----|------------|--|-------------|-----|------------|---|-------------|
| 181 | GYX0487389 | निर्वाचक का नाम : जामसिंह<br>पिता का नाम: सुकलाल<br>गृह संख्या : 165<br>उम्र : 80 लिंग : पुरुष   | फोटो उपलब्ध | 182 | GYX0487405 | निर्वाचक का नाम : जीरभान<br>पिता का नाम: सुकलाल<br>गृह संख्या : 165<br>उम्र : 75 लिंग : पुरुष              | फोटो उपलब्ध | 183 | GYX0487397 | निर्वाचक का नाम : चूनकीबाई<br>पति का नाम: जामसिंह<br>गृह संख्या : 165<br>उम्र : 75 लिंग : महिला       | फोटो उपलब्ध |
| 184 | GYX1325620 | निर्वाचक का नाम : जगन्नाथ<br>पिता का नाम: जीरवान<br>गृह संख्या : 165<br>उम्र : 45 लिंग : पुरुष   | फोटो उपलब्ध | 185 | ISQ0149955 | निर्वाचक का नाम : भंगडा<br>पिता का नाम: जामसिंह<br>गृह संख्या : 165<br>उम्र : 44 लिंग : पुरुष              | फोटो उपलब्ध | 186 | GYX1496553 | निर्वाचक का नाम : मोनसू<br>पिता का नाम: जामसिंह<br>गृह संख्या : 165<br>उम्र : 43 लिंग : पुरुष         | फोटो उपलब्ध |
| 187 | GYX1325638 | निर्वाचक का नाम : गुड्डीबाई<br>पति का नाम: जगन्नाथ<br>गृह संख्या : 165<br>उम्र : 43 लिंग : महिला | फोटो उपलब्ध | 188 | ISQ0149963 | निर्वाचक का नाम : सावित्राबाई<br>पति का नाम: भैकडू<br>गृह संख्या : 165<br>उम्र : 42 लिंग : महिला           | फोटो उपलब्ध | 189 | ISQ0962563 | निर्वाचक का नाम : राधाबाई<br>पति का नाम: मोनसू<br>गृह संख्या : 165<br>उम्र : 41 लिंग : महिला          | फोटो उपलब्ध |
| 190 | ISQ0332379 | निर्वाचक का नाम : रलुबाई<br>पति का नाम: खुमसिंह<br>गृह संख्या : 165<br>उम्र : 38 लिंग : महिला    | फोटो उपलब्ध | 191 | ISQ0332361 | निर्वाचक का नाम : खुमसिंह<br>पिता का नाम: जामसिंह<br>गृह संख्या : 165<br>उम्र : 37 लिंग : पुरुष            | फोटो उपलब्ध | 192 | ISQ1395755 | निर्वाचक का नाम : कैलाश<br>पिता का नाम: भांगडा<br>गृह संख्या : 165<br>उम्र : 29 लिंग : पुरुष          | फोटो उपलब्ध |
| 193 | ISQ2034684 | निर्वाचक का नाम : बसु बाई<br>पति का नाम: कैलाश<br>गृह संख्या : 165<br>उम्र : 22 लिंग : महिला     | फोटो उपलब्ध | 194 | GYX0487413 | निर्वाचक का नाम : धूधरीबाई<br>पति का नाम: जीरभान<br>गृह संख्या : 166<br>उम्र : 72 लिंग : महिला             | फोटो उपलब्ध | 195 | GYX0487421 | निर्वाचक का नाम : रधुनाथ<br>पिता का नाम: जीरभान<br>गृह संख्या : 166<br>उम्र : 55 लिंग : पुरुष         | फोटो उपलब्ध |
| 196 | ISQ0215996 | निर्वाचक का नाम : हिरूबाई<br>पति का नाम: रधुनाथ<br>गृह संख्या : 166<br>उम्र : 47 लिंग : महिला    | फोटो उपलब्ध | 197 | ISQ1622448 | निर्वाचक का नाम : सुरेश रावत<br>पिता का नाम: रधुनाथ रावत<br>गृह संख्या : 166<br>उम्र : 25 लिंग : पुरुष     | फोटो उपलब्ध | 198 | GYX1325653 | निर्वाचक का नाम : लालीबाई<br>पति का नाम: जवानसिंह<br>गृह संख्या : 167<br>उम्र : 62 लिंग : महिला       | फोटो उपलब्ध |
| 199 | GYX0487439 | निर्वाचक का नाम : झुनाबाई<br>पति का नाम: जवानसिंह<br>गृह संख्या : 167<br>उम्र : 60 लिंग : महिला  | फोटो उपलब्ध | 200 | ISQ1344563 | निर्वाचक का नाम : ललिता बाई<br>पति का नाम: जयराम<br>गृह संख्या : 167<br>उम्र : 31 लिंग : महिला             | फोटो उपलब्ध | 201 | ISQ1344571 | निर्वाचक का नाम : जयराम<br>पिता का नाम: जवानसिंह<br>गृह संख्या : 167<br>उम्र : 29 लिंग : पुरुष        | फोटो उपलब्ध |
| 202 | ISQ0746560 | निर्वाचक का नाम : रामसिंग<br>पिता का नाम: सुकलाल<br>गृह संख्या : 168<br>उम्र : 90 लिंग : पुरुष   | फोटो उपलब्ध | 203 | GYX1496579 | निर्वाचक का नाम : विरबहादुर सिंह<br>पिता का नाम: राम सिंह<br>गृह संख्या : 168<br>उम्र : 59 लिंग : पुरुष    | फोटो उपलब्ध | 204 | ISQ0150003 | निर्वाचक का नाम : जानकीबाई<br>पति का नाम: विरबहादुरसिंह<br>गृह संख्या : 168<br>उम्र : 55 लिंग : महिला | फोटो उपलब्ध |
| 205 | ISQ0332395 | निर्वाचक का नाम : दशरथ<br>पिता का नाम: विरबहादुर<br>गृह संख्या : 168<br>उम्र : 36 लिंग : पुरुष   | फोटो उपलब्ध | 206 | ISQ0332387 | निर्वाचक का नाम : नभलीबाई<br>पति का नाम: दशरथ<br>गृह संख्या : 168<br>उम्र : 34 लिंग : महिला                | फोटो उपलब्ध | 207 | ISQ1394881 | निर्वाचक का नाम : अनिता<br>पिता का नाम: विरबहादुर<br>गृह संख्या : 168<br>उम्र : 28 लिंग : महिला       | फोटो उपलब्ध |
| 208 | ISQ1394931 | निर्वाचक का नाम : ललिता<br>पिता का नाम: विरबहादुर<br>गृह संख्या : 168<br>उम्र : 26 लिंग : महिला  | फोटो उपलब्ध | 209 | ISQ2165777 | निर्वाचक का नाम : ज्योति रावत<br>पिता का नाम: विरबहादुर रावत<br>गृह संख्या : 168<br>उम्र : 19 लिंग : महिला | फोटो उपलब्ध | 210 | GYX1325539 | निर्वाचक का नाम : फुन्दीबाई<br>पति का नाम: केरीया<br>गृह संख्या : 171<br>उम्र : 75 लिंग : महिला       | फोटो उपलब्ध |

|     |            |  |     |            |   |     |            |  |
|-----|------------|--|-----|------------|---|-----|------------|--|
| 211 | GYX0915371 | निर्वाचक का नाम : श्यामीबाई<br>पति का नाम: छतरसिंह<br>गृह संख्या : 171<br>उम्र : 58 लिंग : महिला             | 212 | ISQ0332411 | निर्वाचक का नाम : गोपाल<br>पिता का नाम: केरिया<br>गृह संख्या : 171<br>उम्र : 45 लिंग : पुरुष              | 213 | ISQ0068643 | निर्वाचक का नाम : मोदीबाई<br>पति का नाम: गोपाल<br>गृह संख्या : 171<br>उम्र : 45 लिंग : महिला                 |
| 214 | GYX1325547 | निर्वाचक का नाम : झबरसिंह<br>पिता का नाम: केरिया<br>गृह संख्या : 171<br>उम्र : 43 लिंग : पुरुष               | 215 | GYX1325562 | निर्वाचक का नाम : दिलतीया<br>पिता का नाम: छतरसिंह<br>गृह संख्या : 171<br>उम्र : 43 लिंग : पुरुष           | 216 | GYX1325554 | निर्वाचक का नाम : शारदाबाई<br>पति का नाम: झबरसिंह<br>गृह संख्या : 171<br>उम्र : 42 लिंग : महिला              |
| 217 | ISQ0332429 | निर्वाचक का नाम : बदीबाद<br>पति का नाम: दितल्या<br>गृह संख्या : 171<br>उम्र : 37 लिंग : महिला                | 218 | GYX0915397 | निर्वाचक का नाम : छतरसिंह<br>पिता का नाम: केरीया<br>गृह संख्या : 172<br>उम्र : 60 लिंग : पुरुष            | 219 | GYX1325570 | निर्वाचक का नाम : सरदार<br>पिता का नाम: केरीया<br>गृह संख्या : 172<br>उम्र : 58 लिंग : पुरुष                 |
| 220 | ISQ2026052 | निर्वाचक का नाम : सोनू बाईं गावें<br>पति का नाम: छतरसिंह गावें<br>गृह संख्या : 172<br>उम्र : 31 लिंग : महिला | 221 | ISQ1999200 | निर्वाचक का नाम : सुभाष गावें<br>पिता का नाम: छतरसिंह गावें<br>गृह संख्या : 172<br>उम्र : 24 लिंग : पुरुष | 222 | GYX0487538 | निर्वाचक का नाम : बदीया<br>पिता का नाम: केरीया<br>गृह संख्या : 173<br>उम्र : 56 लिंग : पुरुष                 |
| 223 | GYX1325596 | निर्वाचक का नाम : तारकीबाईं<br>पति का नाम: बदीया<br>गृह संख्या : 173<br>उम्र : 54 लिंग : महिला               | 224 | GYX0915405 | निर्वाचक का नाम : कालू<br>पिता का नाम: केरीया<br>गृह संख्या : 173<br>उम्र : 54 लिंग : पुरुष               | 225 | GYX0915413 | निर्वाचक का नाम : राधाबाईं<br>पति का नाम: कालू<br>गृह संख्या : 173<br>उम्र : 52 लिंग : महिला                 |
| 226 | ISQ1445030 | निर्वाचक का नाम : सुन्दरी<br>पति का नाम: प्रेम<br>गृह संख्या : 173<br>उम्र : 29 लिंग : महिला                 | 227 | ISQ1394782 | निर्वाचक का नाम : रतन<br>पिता का नाम: बदीया<br>गृह संख्या : 173<br>उम्र : 27 लिंग : पुरुष                 | 228 | ISQ1444801 | निर्वाचक का नाम : प्रेमसिंग<br>पिता का नाम: कालू<br>गृह संख्या : 173<br>उम्र : 27 लिंग : पुरुष               |
| 229 | ISQ1394808 | निर्वाचक का नाम : बाथ्या<br>पिता का नाम: बदीया<br>गृह संख्या : 173<br>उम्र : 26 लिंग : पुरुष                 | 230 | ISQ0150037 | निर्वाचक का नाम : कालू<br>पिता का नाम: हमरीया<br>गृह संख्या : 175<br>उम्र : 60 लिंग : पुरुष               | 231 | GYX1395805 | निर्वाचक का नाम : सुमलीबाईं<br>पति का नाम: कालू<br>गृह संख्या : 175<br>उम्र : 58 लिंग : महिला                |
| 232 | ISQ0150052 | निर्वाचक का नाम : रूमाल सिंग<br>पिता का नाम: कालू<br>गृह संख्या : 175<br>उम्र : 49 लिंग : पुरुष              | 233 | ISQ0150045 | निर्वाचक का नाम : जानकी बाईं<br>पति का नाम: रूमाल सिंह<br>गृह संख्या : 175<br>उम्र : 47 लिंग : महिला      | 234 | ISQ0210815 | निर्वाचक का नाम : कैलाश<br>पिता का नाम: कालू<br>गृह संख्या : 175<br>उम्र : 40 लिंग : पुरुष                   |
| 235 | ISQ0210823 | निर्वाचक का नाम : राधाबाईं<br>पति का नाम: कैलाश<br>गृह संख्या : 175<br>उम्र : 37 लिंग : महिला                | 236 | ISQ0746347 | निर्वाचक का नाम : ईलामसिंग<br>पिता का नाम: कालू<br>गृह संख्या : 175<br>उम्र : 33 लिंग : पुरुष             | 237 | ISQ0746354 | निर्वाचक का नाम : संजुबाईं<br>पति का नाम: इलामसिंग<br>गृह संख्या : 175<br>उम्र : 32 लिंग : महिला             |
| 238 | ISQ2161230 | निर्वाचक का नाम : अन्तु कनोजे<br>पिता का नाम: कालू कनोजे<br>गृह संख्या : 175<br>उम्र : 25 लिंग : महिला       | 239 | ISQ2161743 | निर्वाचक का नाम : सागर सोलंकी<br>पति का नाम: सुरेश सोलंकी<br>गृह संख्या : 175<br>उम्र : 24 लिंग : महिला   | 240 | ISQ2164465 | निर्वाचक का नाम : प्रताप कनोजे<br>पिता का नाम: रूमालसिंह कनोजे<br>गृह संख्या : 175<br>उम्र : 24 लिंग : पुरुष |

|     |            |  |             |     |            |  |             |     |            |  |             |
|-----|------------|--|-------------|-----|------------|--|-------------|-----|------------|--|-------------|
| 241 | ISQ2164598 | निर्वाचक का नाम : मंजू कनोजे<br>पिता का नाम: रुमालसिंह कनोजे<br>गृह संख्या : 175<br>उम्र : 23 लिंग : महिला | फोटो उपलब्ध | 242 | ISQ2158855 | निर्वाचक का नाम : बबलू कनोजे<br>पिता का नाम: रुमालसिंह कनोजे<br>गृह संख्या : 175<br>उम्र : 21 लिंग : पुरुष | फोटो उपलब्ध | 243 | ISQ0150060 | निर्वाचक का नाम : प्रेमसिंह<br>पिता का नाम: हाबडा<br>गृह संख्या : 176<br>उम्र : 45 लिंग : पुरुष            | फोटो उपलब्ध |
| 244 | ISQ0237867 | निर्वाचक का नाम : रंगलीबाई<br>पति का नाम: प्रेम सिंह<br>गृह संख्या : 176<br>उम्र : 44 लिंग : महिला         | फोटो उपलब्ध | 245 | ISQ0210831 | निर्वाचक का नाम : गोरेलाल<br>पिता का नाम: हाबडा<br>गृह संख्या : 176<br>उम्र : 35 लिंग : पुरुष              | फोटो उपलब्ध | 246 | ISQ0210849 | निर्वाचक का नाम : दितलीबाई<br>पति का नाम: गोरेलाल<br>गृह संख्या : 176<br>उम्र : 35 लिंग : महिला            | फोटो उपलब्ध |
| 247 | ISQ1445469 | निर्वाचक का नाम : ज्योति<br>पति का नाम: सुनिल<br>गृह संख्या : 176<br>उम्र : 29 लिंग : महिला                | फोटो उपलब्ध | 248 | ISQ1445196 | निर्वाचक का नाम : सुनिल<br>पिता का नाम: प्रेम<br>गृह संख्या : 176<br>उम्र : 25 लिंग : पुरुष                | फोटो उपलब्ध | 249 | ISQ2163707 | निर्वाचक का नाम : मंजू कनोजे<br>पिता का नाम: प्रेमसिंह कनोजे<br>गृह संख्या : 176<br>उम्र : 21 लिंग : महिला | फोटो उपलब्ध |
| 250 | ISQ2178937 | निर्वाचक का नाम : संजू कनोजे<br>पिता का नाम: प्रेमसिंह कनोजे<br>गृह संख्या : 176<br>उम्र : 19 लिंग : महिला | फोटो उपलब्ध | 251 | ISQ0136176 | निर्वाचक का नाम : रूमसिंह<br>पिता का नाम: हमरीया<br>गृह संख्या : 179<br>उम्र : 58 लिंग : पुरुष             | फोटो उपलब्ध | 252 | GYX1124726 | निर्वाचक का नाम : वाकलीबाई<br>पति का नाम: रूमसिंह<br>गृह संख्या : 179<br>उम्र : 56 लिंग : महिला            | फोटो उपलब्ध |
| 253 | ISQ0332858 | निर्वाचक का नाम : गटिया<br>पिता का नाम: रूमसिंह<br>गृह संख्या : 179<br>उम्र : 37 लिंग : पुरुष              | फोटो उपलब्ध | 254 | ISQ0332866 | निर्वाचक का नाम : मैयदीबाई<br>पति का नाम: गटिया<br>गृह संख्या : 179<br>उम्र : 35 लिंग : महिला              | फोटो उपलब्ध | 255 | ISQ0746941 | निर्वाचक का नाम : लटिया<br>पिता का नाम: रूमसिंह<br>गृह संख्या : 179<br>उम्र : 31 लिंग : पुरुष              | फोटो उपलब्ध |
| 256 | ISQ2100477 | निर्वाचक का नाम : मंजूबाई कनासे<br>पति का नाम: लटिया कनासे<br>गृह संख्या : 179<br>उम्र : 31 लिंग : महिला   | फोटो उपलब्ध | 257 | ISQ0150078 | निर्वाचक का नाम : झुनाबाई<br>पति का नाम: बूटसिंह<br>गृह संख्या : 180<br>उम्र : 61 लिंग : महिला             | फोटो उपलब्ध | 258 | ISQ0995530 | निर्वाचक का नाम : सखाराम<br>पिता का नाम: बूटसिंह<br>गृह संख्या : 180<br>उम्र : 41 लिंग : पुरुष             | फोटो उपलब्ध |
| 259 | ISQ0995548 | निर्वाचक का नाम : सुमलीबाई<br>पति का नाम: सखाराम<br>गृह संख्या : 180<br>उम्र : 39 लिंग : महिला             | फोटो उपलब्ध | 260 | ISQ0136184 | निर्वाचक का नाम : रिछू<br>पिता का नाम: थावरिया<br>गृह संख्या : 181<br>उम्र : 60 लिंग : पुरुष               | फोटो उपलब्ध | 261 | ISQ0962589 | निर्वाचक का नाम : मसरीबाई<br>पति का नाम: रिछू<br>गृह संख्या : 181<br>उम्र : 58 लिंग : महिला                | फोटो उपलब्ध |
| 262 | GYX0915421 | निर्वाचक का नाम : पुनाबाई<br>पति का नाम: थावरिया<br>गृह संख्या : 182<br>उम्र : 88 लिंग : महिला             | फोटो उपलब्ध | 263 | ISQ0150102 | निर्वाचक का नाम : शंकर<br>पिता का नाम: थावरिया<br>गृह संख्या : 183<br>उम्र : 62 लिंग : पुरुष               | फोटो उपलब्ध | 264 | ISQ0747287 | निर्वाचक का नाम : प्यारसिंह<br>पिता का नाम: थावरिया<br>गृह संख्या : 183<br>उम्र : 48 लिंग : पुरुष          | फोटो उपलब्ध |
| 265 | ISQ0747253 | निर्वाचक का नाम : जगदीश<br>पिता का नाम: रिछू<br>गृह संख्या : 183<br>उम्र : 36 लिंग : पुरुष                 | फोटो उपलब्ध | 266 | ISQ0747261 | निर्वाचक का नाम : संन्तु बाई<br>पति का नाम: जगदीश<br>गृह संख्या : 183<br>उम्र : 35 लिंग : महिला            | फोटो उपलब्ध | 267 | ISQ0747279 | निर्वाचक का नाम : किसन<br>पिता का नाम: रिछू<br>गृह संख्या : 183<br>उम्र : 31 लिंग : पुरुष                  | फोटो उपलब्ध |
| 268 | ISQ1037084 | निर्वाचक का नाम : बिसन<br>पिता का नाम: प्यार सिंह<br>गृह संख्या : 183/क<br>उम्र : 32 लिंग : पुरुष          | फोटो उपलब्ध | 269 | ISQ1037142 | निर्वाचक का नाम : अनीता<br>पति का नाम: बिसन<br>गृह संख्या : 183/क<br>उम्र : 31 लिंग : महिला                | फोटो उपलब्ध | 270 | ISQ0238063 | निर्वाचक का नाम : जोहरीया<br>पिता का नाम: धुधरा<br>गृह संख्या : 184<br>उम्र : 60 लिंग : पुरुष              | फोटो उपलब्ध |

|     |            |   |             |     |            |   |             |     |            |   |             |
|-----|------------|---|-------------|-----|------------|---|-------------|-----|------------|---|-------------|
| 271 | ISQ0136192 | निर्वाचक का नाम : लीलाबाई<br>पति का नाम: जोहरीया<br>गृह संख्या : 184<br>उम्र : 58 लिंग : महिला          | फोटो उपलब्ध | 272 | ISQ1386002 | निर्वाचक का नाम : दिनेश<br>पिता का नाम: जोहारिया<br>गृह संख्या : 184<br>उम्र : 29 लिंग : पुरुष          | फोटो उपलब्ध | 273 | GYX1325497 | निर्वाचक का नाम : गुमानसिंह<br>पिता का नाम: गना<br>गृह संख्या : 186<br>उम्र : 66 लिंग : पुरुष             | फोटो उपलब्ध |
| 274 | ISQ0150110 | निर्वाचक का नाम : लीलाबाई<br>पति का नाम: गुमानसिंह<br>गृह संख्या : 186<br>उम्र : 64 लिंग : महिला        | फोटो उपलब्ध | 275 | ISQ0962597 | निर्वाचक का नाम : गुराबाई<br>पति का नाम: खूमसिंह<br>गृह संख्या : 186<br>उम्र : 55 लिंग : महिला          | फोटो उपलब्ध | 276 | ISQ1445014 | निर्वाचक का नाम : प्रकाश<br>पिता का नाम: प्रेमसिंग<br>गृह संख्या : 186<br>उम्र : 33 लिंग : पुरुष          | फोटो उपलब्ध |
| 277 | ISQ1396043 | निर्वाचक का नाम : सुखमाबाई<br>पति का नाम: प्रकाश<br>गृह संख्या : 186<br>उम्र : 32 लिंग : महिला          | फोटो उपलब्ध | 278 | ISQ1393537 | निर्वाचक का नाम : राकेश<br>पिता का नाम: प्रेमसिंग<br>गृह संख्या : 186<br>उम्र : 31 लिंग : पुरुष         | फोटो उपलब्ध | 279 | ISQ1393420 | निर्वाचक का नाम : ममताबाई<br>पति का नाम: राकेश<br>गृह संख्या : 186<br>उम्र : 30 लिंग : महिला              | फोटो उपलब्ध |
| 280 | ISQ2125359 | निर्वाचक का नाम : आन्की रावत<br>पति का नाम: बच्चू रावत<br>गृह संख्या : 186<br>उम्र : 29 लिंग : महिला    | फोटो उपलब्ध | 281 | ISQ1163674 | निर्वाचक का नाम : रमेश<br>पिता का नाम: गुमान<br>गृह संख्या : 186<br>उम्र : 28 लिंग : पुरुष              | फोटो उपलब्ध | 282 | ISQ1396068 | निर्वाचक का नाम : मुकेश<br>पिता का नाम: खुमसिंग<br>गृह संख्या : 186<br>उम्र : 28 लिंग : पुरुष             | फोटो उपलब्ध |
| 283 | ISQ1873199 | निर्वाचक का नाम : कालीबाई<br>पति का नाम: दिनेश रावत<br>गृह संख्या : 186<br>उम्र : 28 लिंग : महिला       | फोटो उपलब्ध | 284 | ISQ1344555 | निर्वाचक का नाम : दिनेश<br>पिता का नाम: गुमान<br>गृह संख्या : 186<br>उम्र : 27 लिंग : पुरुष             | फोटो उपलब्ध | 285 | ISQ1445972 | निर्वाचक का नाम : बच्चू रावत<br>पिता का नाम: खुमसिंग<br>गृह संख्या : 186<br>उम्र : 27 लिंग : पुरुष        | फोटो उपलब्ध |
| 286 | ISQ2163921 | निर्वाचक का नाम : किरण रावत<br>पिता का नाम: गुमनसिंग रावत<br>गृह संख्या : 186<br>उम्र : 25 लिंग : महिला | फोटो उपलब्ध | 287 | ISQ2055556 | निर्वाचक का नाम : भूरी रावत<br>पिता का नाम: खुमसिंह रावत<br>गृह संख्या : 186<br>उम्र : 22 लिंग : महिला  | फोटो उपलब्ध | 288 | ISQ2034791 | निर्वाचक का नाम : संजय रावत<br>पिता का नाम: खुमसिंह रावत<br>गृह संख्या : 186<br>उम्र : 21 लिंग : पुरुष    | फोटो उपलब्ध |
| 289 | ISQ2163939 | निर्वाचक का नाम : दिलीप रावत<br>पिता का नाम: खुमसिंग रावत<br>गृह संख्या : 186<br>उम्र : 21 लिंग : पुरुष | फोटो उपलब्ध | 290 | ISQ2163673 | निर्वाचक का नाम : रिकू रावत<br>पिता का नाम: गुमनसिंग रावत<br>गृह संख्या : 186<br>उम्र : 19 लिंग : महिला | फोटो उपलब्ध | 291 | ISQ2178945 | निर्वाचक का नाम : नीलेश सोलंकी<br>पिता का नाम: भिवला सोलंकी<br>गृह संख्या : 186<br>उम्र : 19 लिंग : पुरुष | फोटो उपलब्ध |
| 292 | ISQ0962605 | निर्वाचक का नाम : अन्या<br>पिता का नाम: मुंशीया<br>गृह संख्या : 187<br>उम्र : 65 लिंग : पुरुष           | फोटो उपलब्ध | 293 | ISQ0746446 | निर्वाचक का नाम : हरसिंग<br>पिता का नाम: मुंशीया<br>गृह संख्या : 187<br>उम्र : 63 लिंग : पुरुष          | फोटो उपलब्ध | 294 | ISQ0962613 | निर्वाचक का नाम : कुन्दाबाई<br>पति का नाम: अन्या<br>गृह संख्या : 187<br>उम्र : 62 लिंग : महिला            | फोटो उपलब्ध |
| 295 | GYX1325448 | निर्वाचक का नाम : रूमसिंह<br>पिता का नाम: नहारसिंह<br>गृह संख्या : 187<br>उम्र : 43 लिंग : पुरुष        | फोटो उपलब्ध | 296 | GYX1325455 | निर्वाचक का नाम : राधाबाई<br>पति का नाम: रूमसिंह<br>गृह संख्या : 187<br>उम्र : 43 लिंग : महिला          | फोटो उपलब्ध | 297 | ISQ1444975 | निर्वाचक का नाम : फुन्दी<br>पति का नाम: कैलाश<br>गृह संख्या : 187<br>उम्र : 39 लिंग : महिला               | फोटो उपलब्ध |
| 298 | ISQ0515809 | निर्वाचक का नाम : कैलाश<br>पिता का नाम: अन्या<br>गृह संख्या : 187<br>उम्र : 37 लिंग : पुरुष             | फोटो उपलब्ध | 299 | ISQ1823822 | निर्वाचक का नाम : संगिताबाई<br>पति का नाम: लालू<br>गृह संख्या : 187<br>उम्र : 32 लिंग : महिला           | फोटो उपलब्ध | 300 | ISQ1444934 | निर्वाचक का नाम : लालू<br>पिता का नाम: अनसिंग<br>गृह संख्या : 187<br>उम्र : 26 लिंग : पुरुष               | फोटो उपलब्ध |

|       |            |  |             |     |            |   |             |     |            |  |             |
|-------|------------|--|-------------|-----|------------|---|-------------|-----|------------|--|-------------|
| 301   | ISQ1622406 | निर्वाचक का नाम : वेचला<br>पिता का नाम: हरसिंग<br>गृह संख्या : 187<br>उम्र : 26 लिंग : पुरुष             | फोटो उपलब्ध | 302 | ISQ2164473 | निर्वाचक का नाम : इडा मुजाल्दे<br>पिता का नाम: अन्या मुजाल्दे<br>गृह संख्या : 187<br>उम्र : 21 लिंग : पुरुष | फोटो उपलब्ध | 303 | ISQ1665900 | निर्वाचक का नाम : मालुबाई<br>पति का नाम: हरसिंह<br>गृह संख्या : 188<br>उम्र : 68 लिंग : महिला          | फोटो उपलब्ध |
| 304   | ISQ0962621 | निर्वाचक का नाम : नहारसिंह<br>पिता का नाम: मुंशीया<br>गृह संख्या : 189<br>उम्र : 67 लिंग : पुरुष         | फोटो उपलब्ध | 305 | GYX1325521 | निर्वाचक का नाम : भंगडीबाई<br>पति का नाम: नाहरसिंह<br>गृह संख्या : 189<br>उम्र : 65 लिंग : महिला            | फोटो उपलब्ध | 306 | ISQ2053825 | निर्वाचक का नाम : उत्पल राय<br>अन्य: गीता बाई राय<br>गृह संख्या : 189<br>उम्र : 64 लिंग : पुरुष        | फोटो उपलब्ध |
| Q 307 | ISQ2053817 | निर्वाचक का नाम : गीता राय<br>पति का नाम: उत्पल<br>गृह संख्या : 189<br>उम्र : 55 लिंग : महिला            | फोटो उपलब्ध | 308 | GYX1325414 | निर्वाचक का नाम : कालया<br>पिता का नाम: वेस्ता<br>गृह संख्या : 191<br>उम्र : 65 लिंग : पुरुष                | फोटो उपलब्ध | 309 | GYX1325422 | निर्वाचक का नाम : फून्दीबाई<br>पति का नाम: कालया<br>गृह संख्या : 191<br>उम्र : 62 लिंग : महिला         | फोटो उपलब्ध |
| 310   | ISQ0746586 | निर्वाचक का नाम : राजु<br>पिता का नाम: कालया<br>गृह संख्या : 191<br>उम्र : 31 लिंग : पुरुष               | फोटो उपलब्ध | 311 | ISQ0746776 | निर्वाचक का नाम : दिनेश<br>पिता का नाम: थावरिया<br>गृह संख्या : 191क<br>उम्र : 33 लिंग : पुरुष              | फोटो उपलब्ध | 312 | GYX0915447 | निर्वाचक का नाम : सूरसिंह किराडे<br>पिता का नाम: रेमसिंह<br>गृह संख्या : 192<br>उम्र : 60 लिंग : पुरुष | फोटो उपलब्ध |
| 313   | GYX0915454 | निर्वाचक का नाम : जानकी बाई किराडे<br>पति का नाम: सुरसिंह<br>गृह संख्या : 192<br>उम्र : 58 लिंग : महिला  | फोटो उपलब्ध | 314 | ISQ0747303 | निर्वाचक का नाम : जगदीश किराडे<br>पिता का नाम: सुरसिंह<br>गृह संख्या : 192<br>उम्र : 38 लिंग : पुरुष        | फोटो उपलब्ध | 315 | ISQ0747311 | निर्वाचक का नाम : रंगिता बाई किराडे<br>पति का नाम: जगदीश<br>गृह संख्या : 192<br>उम्र : 36 लिंग : महिला | फोटो उपलब्ध |
| 316   | ISQ1721778 | निर्वाचक का नाम : सुनील किराडे<br>पिता का नाम: सूरसिंह<br>गृह संख्या : 192<br>उम्र : 32 लिंग : पुरुष     | फोटो उपलब्ध | 317 | ISQ0981324 | निर्वाचक का नाम : मिनका<br>पति का नाम: रमेश<br>गृह संख्या : 193<br>उम्र : 37 लिंग : महिला                   | फोटो उपलब्ध | 318 | GYX1424845 | निर्वाचक का नाम : दूरसिंह किराडे<br>पिता का नाम: रेमसिंह<br>गृह संख्या : 195<br>उम्र : 62 लिंग : पुरुष | फोटो उपलब्ध |
| 319   | GYX1424852 | निर्वाचक का नाम : रानू बाई किराडे<br>पति का नाम: दूरसिंह<br>गृह संख्या : 195<br>उम्र : 60 लिंग : महिला   | फोटो उपलब्ध | 320 | ISQ0515924 | निर्वाचक का नाम : सचिन किराडे<br>पिता का नाम: दूरसिंह<br>गृह संख्या : 195<br>उम्र : 36 लिंग : पुरुष         | फोटो उपलब्ध | 321 | ISQ1622760 | निर्वाचक का नाम : दिलीप किराडे<br>पिता का नाम: दूरसिंह<br>गृह संख्या : 195<br>उम्र : 33 लिंग : पुरुष   | फोटो उपलब्ध |
| 322   | ISQ1622349 | निर्वाचक का नाम : कुंता बाई किराडे<br>पति का नाम: दिलीप<br>गृह संख्या : 195<br>उम्र : 28 लिंग : महिला    | फोटो उपलब्ध | 323 | GYX1424936 | निर्वाचक का नाम : अमरसिंह<br>पिता का नाम: रेमसिंह<br>गृह संख्या : 196<br>उम्र : 64 लिंग : पुरुष             | फोटो उपलब्ध | 324 | ISQ0147579 | निर्वाचक का नाम : कारोटीबाई<br>पति का नाम: अंगारसिंह<br>गृह संख्या : 196<br>उम्र : 62 लिंग : महिला     | फोटो उपलब्ध |
| 325   | ISQ0147587 | निर्वाचक का नाम : मंशाराम किराडे<br>पिता का नाम: अंगारसिंह<br>गृह संख्या : 196<br>उम्र : 43 लिंग : पुरुष | फोटो उपलब्ध | 326 | ISQ0962639 | निर्वाचक का नाम : सैयदी बाई किराडे<br>पति का नाम: मंशाराम<br>गृह संख्या : 196<br>उम्र : 42 लिंग : महिला     | फोटो उपलब्ध | 327 | ISQ1625235 | निर्वाचक का नाम : भायाराम किराडे<br>पिता का नाम: अमरसिंह<br>गृह संख्या : 196<br>उम्र : 41 लिंग : पुरुष | फोटो उपलब्ध |
| 328   | ISQ1625193 | निर्वाचक का नाम : ज्योति किराडे<br>पति का नाम: भायाराम<br>गृह संख्या : 196<br>उम्र : 34 लिंग : महिला     | फोटो उपलब्ध | 329 | ISQ1719244 | निर्वाचक का नाम : ममता किराडे<br>पति का नाम: कन्नु<br>गृह संख्या : 196<br>उम्र : 27 लिंग : महिला            | फोटो उपलब्ध | 330 | ISQ1625201 | निर्वाचक का नाम : कन्नु किराडे<br>पिता का नाम: मंशाराम<br>गृह संख्या : 196<br>उम्र : 24 लिंग : पुरुष   | फोटो उपलब्ध |

|     |            |   |             |     |            |   |             |     |            |  |             |
|-----|------------|---|-------------|-----|------------|---|-------------|-----|------------|--|-------------|
| 331 | ISQ0150177 | निर्वाचक का नाम : गीलदार<br>पिता का नाम: रत्या<br>गृह संख्या : 197<br>उम्र : 80 लिंग : पुरुष                  | फोटो उपलब्ध | 332 | ISQ0150185 | निर्वाचक का नाम : नबीबाई<br>पति का नाम: गीलदार<br>गृह संख्या : 197<br>उम्र : 78 लिंग : महिला                | फोटो उपलब्ध | 333 | ISQ0150193 | निर्वाचक का नाम : लालसिंह<br>पिता का नाम: गीलदार<br>गृह संख्या : 197<br>उम्र : 55 लिंग : पुरुष               | फोटो उपलब्ध |
| 334 | GYX1424811 | निर्वाचक का नाम : नरसिंह<br>पिता का नाम: गीलदार<br>गृह संख्या : 197<br>उम्र : 53 लिंग : पुरुष                 | फोटो उपलब्ध | 335 | ISQ0150201 | निर्वाचक का नाम : बसन्तीबाई<br>पति का नाम: लाल<br>गृह संख्या : 197<br>उम्र : 53 लिंग : महिला                | फोटो उपलब्ध | 336 | ISQ0238097 | निर्वाचक का नाम : चतरसिंह<br>पिता का नाम: गीलदार<br>गृह संख्या : 197<br>उम्र : 41 लिंग : पुरुष               | फोटो उपलब्ध |
| 337 | ISQ0747329 | निर्वाचक का नाम : ललिता बाई<br>पति का नाम: चतरसिंह<br>गृह संख्या : 197<br>उम्र : 38 लिंग : महिला              | फोटो उपलब्ध | 338 | ISQ0746958 | निर्वाचक का नाम : कालिया<br>पिता का नाम: लालसिंह<br>गृह संख्या : 197<br>उम्र : 36 लिंग : पुरुष              | फोटो उपलब्ध | 339 | ISQ2095545 | निर्वाचक का नाम : बलीराम किराडे<br>पिता का नाम: लालसिंह किराडे<br>गृह संख्या : 197<br>उम्र : 32 लिंग : महिला | फोटो उपलब्ध |
| 340 | ISQ2099059 | निर्वाचक का नाम : भूरली बाई किराडे<br>पति का नाम: कालिया किराडे<br>गृह संख्या : 197<br>उम्र : 30 लिंग : महिला | फोटो उपलब्ध | 341 | ISQ1649177 | निर्वाचक का नाम : पटान<br>पिता का नाम: इन्दास<br>गृह संख्या : 198<br>उम्र : 70 लिंग : पुरुष                 | फोटो उपलब्ध | 342 | ISQ0150219 | निर्वाचक का नाम : गोखरीबाई<br>पति का नाम: पटान<br>गृह संख्या : 198<br>उम्र : 68 लिंग : महिला                 | फोटो उपलब्ध |
| 343 | GYX1424837 | निर्वाचक का नाम : मोहनसिंह<br>पिता का नाम: इन्दास<br>गृह संख्या : 198<br>उम्र : 47 लिंग : पुरुष               | फोटो उपलब्ध | 344 | ISQ0150243 | निर्वाचक का नाम : किरमाबाई<br>पति का नाम: मोहनसिंह<br>गृह संख्या : 198<br>उम्र : 44 लिंग : महिला            | फोटो उपलब्ध | 345 | ISQ0962654 | निर्वाचक का नाम : रमेश<br>पिता का नाम: पटान<br>गृह संख्या : 198<br>उम्र : 41 लिंग : पुरुष                    | फोटो उपलब्ध |
| 346 | GYX1325356 | निर्वाचक का नाम : हरसिंह किराडे<br>पिता का नाम: मांगीलाल<br>गृह संख्या : 204<br>उम्र : 53 लिंग : पुरुष        | फोटो उपलब्ध | 347 | GYX1325273 | निर्वाचक का नाम : कुसुम बाई किराडे<br>पति का नाम: हरसिंह<br>गृह संख्या : 204<br>उम्र : 51 लिंग : महिला      | फोटो उपलब्ध | 348 | ISQ0747378 | निर्वाचक का नाम : सुवालाल<br>पिता का नाम: हरसिंह<br>गृह संख्या : 204<br>उम्र : 33 लिंग : पुरुष               | फोटो उपलब्ध |
| 349 | ISQ0747386 | निर्वाचक का नाम : बारकी बाई<br>पति का नाम: सुवालाल<br>गृह संख्या : 204<br>उम्र : 32 लिंग : महिला              | फोटो उपलब्ध | 350 | ISQ0746974 | निर्वाचक का नाम : सेवतीबाई किराडे<br>पति का नाम: दिनेश<br>गृह संख्या : 204<br>उम्र : 32 लिंग : महिला        | फोटो उपलब्ध | 351 | ISQ0746461 | निर्वाचक का नाम : दिनेश किराडे<br>पिता का नाम: हरसिंह<br>गृह संख्या : 204<br>उम्र : 31 लिंग : पुरुष          | फोटो उपलब्ध |
| 352 | ISQ2155984 | निर्वाचक का नाम : शोभाराम किराडे<br>पिता का नाम: हरसिंह किराडे<br>गृह संख्या : 204<br>उम्र : 25 लिंग : पुरुष  | फोटो उपलब्ध | 353 | ISQ2155976 | निर्वाचक का नाम : सुनिता किराडे<br>पति का नाम: शोभाराम किराडे<br>गृह संख्या : 204<br>उम्र : 24 लिंग : महिला | फोटो उपलब्ध | 354 | ISQ1782267 | निर्वाचक का नाम : बबलू तिरोले<br>पिता का नाम: लालसिंह<br>गृह संख्या : 205<br>उम्र : 38 लिंग : पुरुष          | फोटो उपलब्ध |
| 355 | ISQ1782242 | निर्वाचक का नाम : संगीता बाई तिरोले<br>पति का नाम: बबलू<br>गृह संख्या : 205<br>उम्र : 36 लिंग : महिला         | फोटो उपलब्ध | 356 | ISQ0237925 | निर्वाचक का नाम : नंदलीबाई<br>पति का नाम: इन्दास<br>गृह संख्या : 206<br>उम्र : 83 लिंग : महिला              | फोटो उपलब्ध | 357 | ISQ0150300 | निर्वाचक का नाम : रसमी बाई किराडे<br>पति का नाम: वेचाण<br>गृह संख्या : 206<br>उम्र : 58 लिंग : महिला         | फोटो उपलब्ध |
| 358 | GYX1325364 | निर्वाचक का नाम : गोखरिया किराडे<br>पिता का नाम: ईन्दास<br>गृह संख्या : 206<br>उम्र : 57 लिंग : पुरुष         | फोटो उपलब्ध | 359 | GYX1325372 | निर्वाचक का नाम : साईजा किराडे<br>पति का नाम: गोखरीया<br>गृह संख्या : 206<br>उम्र : 55 लिंग : महिला         | फोटो उपलब्ध | 360 | ISQ0147629 | निर्वाचक का नाम : वेचाण<br>पिता का नाम: इन्दास<br>गृह संख्या : 206<br>उम्र : 50 लिंग : पुरुष                 | फोटो उपलब्ध |

|       |            |  |             |     |            |   |             |     |            |  |             |
|-------|------------|--|-------------|-----|------------|---|-------------|-----|------------|--|-------------|
| 361   | ISQ0746982 | निर्वाचक का नाम : सुनील किराडे<br>पिता का नाम: वैचान<br>गृह संख्या : 206<br>उम्र : 37 लिंग : पुरुष       | फोटो उपलब्ध | 362 | ISQ0746990 | निर्वाचक का नाम : नानू बाई किराडे<br>पिता का नाम: सुनील<br>गृह संख्या : 206<br>उम्र : 37 लिंग : महिला         | फोटो उपलब्ध | 363 | ISQ0747006 | निर्वाचक का नाम : अनिल<br>पिता का नाम: वैचान<br>गृह संख्या : 206<br>उम्र : 34 लिंग : पुरुष                 | फोटो उपलब्ध |
| 364   | ISQ0747014 | निर्वाचक का नाम : रेखाबाइ<br>पति का नाम: अनिल<br>गृह संख्या : 206<br>उम्र : 34 लिंग : महिला              | फोटो उपलब्ध | 365 | ISQ1163682 | निर्वाचक का नाम : कपिल<br>पिता का नाम: वैचान<br>गृह संख्या : 206<br>उम्र : 31 लिंग : पुरुष                    | फोटो उपलब्ध | 366 | ISQ2134328 | निर्वाचक का नाम : कविता किराडे<br>पति का नाम: भाईराम किराडे<br>गृह संख्या : 206<br>उम्र : 31 लिंग : महिला  | फोटो उपलब्ध |
| 367   | ISQ1622547 | निर्वाचक का नाम : रीना<br>पति का नाम: कपिल<br>गृह संख्या : 206<br>उम्र : 28 लिंग : महिला                 | फोटो उपलब्ध | 368 | ISQ2134229 | निर्वाचक का नाम : भाईराम किराडे<br>पिता का नाम: गोखारिया किराडे<br>गृह संख्या : 206<br>उम्र : 24 लिंग : पुरुष | फोटो उपलब्ध | 369 | ISQ0150326 | निर्वाचक का नाम : रानू बाई किराडे<br>पति का नाम: हरसिंह<br>गृह संख्या : 207<br>उम्र : 58 लिंग : महिला      | फोटो उपलब्ध |
| 370   | ISQ0747022 | निर्वाचक का नाम : छोगालाल किराडे<br>पिता का नाम: हरसिंह<br>गृह संख्या : 207<br>उम्र : 34 लिंग : पुरुष    | फोटो उपलब्ध | 371 | ISQ0747030 | निर्वाचक का नाम : बारकी बाई किराडे<br>पति का नाम: छोगालाल<br>गृह संख्या : 207<br>उम्र : 33 लिंग : महिला       | फोटो उपलब्ध | 372 | ISQ2076354 | निर्वाचक का नाम : दिनेश किराडे<br>पिता का नाम: हरसिंह किराडे<br>गृह संख्या : 207<br>उम्र : 27 लिंग : पुरुष | फोटो उपलब्ध |
| 373   | ISQ2076644 | निर्वाचक का नाम : अनिता किराडे<br>पति का नाम: दिनेश किराडे<br>गृह संख्या : 207<br>उम्र : 26 लिंग : महिला | फोटो उपलब्ध | 374 | ISQ0136200 | निर्वाचक का नाम : गोरेलाल<br>पिता का नाम: जवानसिंह<br>गृह संख्या : 208<br>उम्र : 70 लिंग : पुरुष              | फोटो उपलब्ध | 375 | ISQ0150334 | निर्वाचक का नाम : सोनुबाई<br>पति का नाम: गोरेलाल<br>गृह संख्या : 208<br>उम्र : 68 लिंग : महिला             | फोटो उपलब्ध |
| 376   | ISQ0150342 | निर्वाचक का नाम : पायबाई<br>पति का नाम: सुकलाल<br>गृह संख्या : 208<br>उम्र : 55 लिंग : महिला             | फोटो उपलब्ध | 377 | ISQ0515833 | निर्वाचक का नाम : चिताराम<br>पति का नाम: गोरेलाल<br>गृह संख्या : 208<br>उम्र : 37 लिंग : पुरुष                | फोटो उपलब्ध | 378 | ISQ0747048 | निर्वाचक का नाम : दिनेश<br>पिता का नाम: गोरेलाल<br>गृह संख्या : 208<br>उम्र : 33 लिंग : पुरुष              | फोटो उपलब्ध |
| 379   | ISQ0515593 | निर्वाचक का नाम : देवीसिंग<br>पिता का नाम: गोरेलाल<br>गृह संख्या : 208<br>उम्र : 32 लिंग : पुरुष         | फोटो उपलब्ध | 380 | ISQ1665892 | निर्वाचक का नाम : नादू कनासे<br>पिता का नाम: सूरसिंह<br>गृह संख्या : 209<br>उम्र : 62 लिंग : पुरुष            | फोटो उपलब्ध | 381 | ISQ0068668 | निर्वाचक का नाम : मसरी बाई कनासे<br>पति का नाम: नादू<br>गृह संख्या : 209<br>उम्र : 60 लिंग : महिला         | फोटो उपलब्ध |
| 382   | ISQ0515684 | निर्वाचक का नाम : नाहारसिंह कनासे<br>पिता का नाम: नांदू<br>गृह संख्या : 209<br>उम्र : 38 लिंग : पुरुष    | फोटो उपलब्ध | 383 | ISQ0746594 | निर्वाचक का नाम : रेखा कनासे<br>पति का नाम: नाहारसिंह<br>गृह संख्या : 209<br>उम्र : 36 लिंग : महिला           | फोटो उपलब्ध | 384 | ISQ0515619 | निर्वाचक का नाम : अनारसिंह कनासे<br>पिता का नाम: नांदू<br>गृह संख्या : 209<br>उम्र : 35 लिंग : पुरुष       | फोटो उपलब्ध |
| Q 385 | ISQ0746479 | निर्वाचक का नाम : बसंती कनासे<br>पति का नाम: अनारसिंह<br>गृह संख्या : 209<br>उम्र : 33 लिंग : महिला      | फोटो उपलब्ध | 386 | GYX0915538 | निर्वाचक का नाम : बूटा सिंग सोलंकी<br>पिता का नाम: चीमा<br>गृह संख्या : 211<br>उम्र : 60 लिंग : पुरुष         | फोटो उपलब्ध | 387 | GYX0915546 | निर्वाचक का नाम : सूरतिबाई सोलंकी<br>पति का नाम: बूटसिंह<br>गृह संख्या : 211<br>उम्र : 58 लिंग : महिला     | फोटो उपलब्ध |
| 388   | GYX0915561 | निर्वाचक का नाम : चन्दनसिंह<br>पिता का नाम: चमारिया<br>गृह संख्या : 211<br>उम्र : 55 लिंग : पुरुष        | फोटो उपलब्ध | 389 | GYX0915553 | निर्वाचक का नाम : मदन नागराज<br>पिता का नाम: गोटीया<br>गृह संख्या : 211<br>उम्र : 55 लिंग : पुरुष             | फोटो उपलब्ध | 390 | GYX0915587 | निर्वाचक का नाम : सुन्तुबाई<br>पति का नाम: चंदनसिंह<br>गृह संख्या : 211<br>उम्र : 50 लिंग : महिला          | फोटो उपलब्ध |

|     |            |  |     |            |   |     |            |  |
|-----|------------|--|-----|------------|---|-----|------------|--|
| 391 | GYX0915579 | निर्वाचक का नाम : पानू बाई नागराज<br>पति का नाम: मदन<br>गृह संख्या : 211<br>उम्र : 50 लिंग : महिला       | 392 | ISQ0962712 | निर्वाचक का नाम : भाईराम सोलंकी<br>पिता का नाम: चिमा<br>गृह संख्या : 211<br>उम्र : 50 लिंग : पुरुष    | 393 | GYX0915595 | निर्वाचक का नाम : सुमन सोलंकी<br>पति का नाम: भायला<br>गृह संख्या : 211<br>उम्र : 45 लिंग : महिला         |
| 394 | ISQ1163690 | निर्वाचक का नाम : बलीराम नागराज<br>पिता का नाम: मदन<br>गृह संख्या : 211<br>उम्र : 32 लिंग : पुरुष        | 395 | ISQ1819739 | निर्वाचक का नाम : अर्जुन नागराज<br>पिता का नाम: मदन<br>गृह संख्या : 211<br>उम्र : 30 लिंग : पुरुष     | 396 | ISQ1163708 | निर्वाचक का नाम : लक्ष्मी बाई नागराज<br>पति का नाम: बलिराम<br>गृह संख्या : 211<br>उम्र : 30 लिंग : महिला |
| 397 | ISQ2036366 | निर्वाचक का नाम : हिना नागराज<br>पति का नाम: अर्जुन नागराज<br>गृह संख्या : 211<br>उम्र : 20 लिंग : महिला | 398 | GYX1325398 | निर्वाचक का नाम : रुपसिंह सोलंकी<br>पिता का नाम: चीमा<br>गृह संख्या : 212<br>उम्र : 60 लिंग : पुरुष   | 399 | GYX1325406 | निर्वाचक का नाम : सहाबाई सोलंकी<br>पति का नाम: रूपसिंह<br>गृह संख्या : 212<br>उम्र : 58 लिंग : महिला     |
| 400 | ISQ1445618 | निर्वाचक का नाम : मौनू सोलंकी<br>पिता का नाम: रूपसिंग<br>गृह संख्या : 212<br>उम्र : 34 लिंग : पुरुष      | 401 | ISQ1445824 | निर्वाचक का नाम : भूरी बाई सोलंकी<br>पति का नाम: मौनू<br>गृह संख्या : 212<br>उम्र : 33 लिंग : महिला   | 402 | GYX1325380 | निर्वाचक का नाम : भांगड सोलंकी<br>पिता का नाम: चीमा<br>गृह संख्या : 214<br>उम्र : 55 लिंग : पुरुष        |
| 403 | ISQ0237933 | निर्वाचक का नाम : केसरी बाई सोलंकी<br>पति का नाम: भागडा<br>गृह संख्या : 214<br>उम्र : 53 लिंग : महिला    | 404 | GYX0915603 | निर्वाचक का नाम : रुमा बाई सोलंकी<br>पति का नाम: भागडा<br>गृह संख्या : 214<br>उम्र : 50 लिंग : महिला  | 405 | ISQ0747394 | निर्वाचक का नाम : पेपू सोलंकी<br>पिता का नाम: भागडा<br>गृह संख्या : 214<br>उम्र : 33 लिंग : पुरुष        |
| 406 | ISQ0747402 | निर्वाचक का नाम : कुंता बाई सोलंकी<br>पति का नाम: पेपू<br>गृह संख्या : 214<br>उम्र : 33 लिंग : महिला     | 407 | ISQ1714823 | निर्वाचक का नाम : नीतू सोलंकी<br>पिता का नाम: भंगडा<br>गृह संख्या : 214<br>उम्र : 23 लिंग : महिला     | 408 | ISQ1719392 | निर्वाचक का नाम : सीमा सोलंकी<br>पिता का नाम: भागडा<br>गृह संख्या : 214<br>उम्र : 23 लिंग : महिला        |
| 409 | GYX0487629 | निर्वाचक का नाम : केसरी बाई डावर<br>पति का नाम: देमडीया<br>गृह संख्या : 216<br>उम्र : 65 लिंग : महिला    | 410 | ISQ0962720 | निर्वाचक का नाम : कुमार<br>पिता का नाम: देमडीया<br>गृह संख्या : 216<br>उम्र : 56 लिंग : पुरुष         | 411 | GYX0915629 | निर्वाचक का नाम : शंकर डावर<br>पिता का नाम: देमडीया<br>गृह संख्या : 216<br>उम्र : 42 लिंग : पुरुष        |
| 412 | GYX0915637 | निर्वाचक का नाम : कमला बाई डावर<br>पति का नाम: शंकर<br>गृह संख्या : 216<br>उम्र : 41 लिंग : महिला        | 413 | ISQ2075588 | निर्वाचक का नाम : कैलाश डावर<br>पिता का नाम: कुमार डावर<br>गृह संख्या : 216<br>उम्र : 31 लिंग : पुरुष | 414 | ISQ2076636 | निर्वाचक का नाम : फंदी बाई डावर<br>पति का नाम: कैलाश डावर<br>गृह संख्या : 216<br>उम्र : 29 लिंग : महिला  |
| 415 | ISQ1803105 | निर्वाचक का नाम : सुनीता डावर<br>पति का नाम: धर्मेन्द्र<br>गृह संख्या : 216<br>उम्र : 25 लिंग : महिला    | 416 | ISQ1805308 | निर्वाचक का नाम : धर्मेन्द्र डावर<br>पिता का नाम: शंकर<br>गृह संख्या : 216<br>उम्र : 23 लिंग : पुरुष  | 417 | GYX1424647 | निर्वाचक का नाम : सुरलीबाई<br>पति का नाम: बिलरसिंह<br>गृह संख्या : 217<br>उम्र : 85 लिंग : महिला         |
| 418 | ISQ0136218 | निर्वाचक का नाम : किशन<br>पिता का नाम: देविसिंह<br>गृह संख्या : 217<br>उम्र : 75 लिंग : पुरुष            | 419 | ISQ0150425 | निर्वाचक का नाम : कमलाबाई<br>पति का नाम: किशन<br>गृह संख्या : 217<br>उम्र : 70 लिंग : महिला           | 420 | ISQ0136226 | निर्वाचक का नाम : नाथू<br>पिता का नाम: भना<br>गृह संख्या : 217<br>उम्र : 65 लिंग : पुरुष                 |

|     |            |  |             |     |            |  |             |     |            |   |             |
|-----|------------|--|-------------|-----|------------|--|-------------|-----|------------|---|-------------|
| 421 | ISQ0136234 | निर्वाचक का नाम : बिरलीबाई<br>पति का नाम: नाथू<br>गृह संख्या : 217<br>उम्र : 60 लिंग : महिला                 | फोटो उपलब्ध | 422 | ISQ0962746 | निर्वाचक का नाम : धावरिया<br>पिता का नाम: भुना<br>गृह संख्या : 217<br>उम्र : 58 लिंग : पुरुष               | फोटो उपलब्ध | 423 | ISQ0962753 | निर्वाचक का नाम : रूमसिंह पारवे<br>पिता का नाम: रिछा<br>गृह संख्या : 217<br>उम्र : 50 लिंग : पुरुष                | फोटो उपलब्ध |
| 424 | ISQ0147660 | निर्वाचक का नाम : छूमू बाई पेर्वे<br>पति का नाम: रूमसिंह<br>गृह संख्या : 217<br>उम्र : 49 लिंग : महिला       | फोटो उपलब्ध | 425 | ISQ1344548 | निर्वाचक का नाम : अनिता पारवे<br>पति का नाम: लालसिंह<br>गृह संख्या : 217<br>उम्र : 41 लिंग : महिला         | फोटो उपलब्ध | 426 | GYX1395813 | निर्वाचक का नाम : लालसिंह पारवे<br>पिता का नाम: रूमसिंह<br>गृह संख्या : 217<br>उम्र : 39 लिंग : पुरुष             | फोटो उपलब्ध |
| 427 | ISQ0746677 | निर्वाचक का नाम : कालु पारवे<br>पिता का नाम: रूमसिंह<br>गृह संख्या : 217<br>उम्र : 35 लिंग : पुरुष           | फोटो उपलब्ध | 428 | ISQ0746693 | निर्वाचक का नाम : भरत पारवे<br>पिता का नाम: रूमसिंह<br>गृह संख्या : 217<br>उम्र : 33 लिंग : पुरुष          | फोटो उपलब्ध | 429 | ISQ0746685 | निर्वाचक का नाम : गोलुबाई पारवे<br>पति का नाम: कालु<br>गृह संख्या : 217<br>उम्र : 33 लिंग : महिला                 | फोटो उपलब्ध |
| 430 | ISQ0747428 | निर्वाचक का नाम : मंगू बाई वास्कले<br>पति का नाम: महेश<br>गृह संख्या : 217<br>उम्र : 32 लिंग : महिला         | फोटो उपलब्ध | 431 | ISQ0747410 | निर्वाचक का नाम : महेश वास्कले<br>पिता का नाम: बिलरसिंह<br>गृह संख्या : 217<br>उम्र : 32 लिंग : पुरुष      | फोटो उपलब्ध | 432 | ISQ2122612 | निर्वाचक का नाम : रमेश पारवे<br>पिता का नाम: रूमसिंह पारवे<br>गृह संख्या : 217<br>उम्र : 30 लिंग : पुरुष          | फोटो उपलब्ध |
| 433 | ISQ1163716 | निर्वाचक का नाम : दीपक वास्कले<br>पिता का नाम: धावरिया वास्कले<br>गृह संख्या : 217<br>उम्र : 27 लिंग : पुरुष | फोटो उपलब्ध | 434 | ISQ2122562 | निर्वाचक का नाम : संगीता पारवे<br>पति का नाम: रमेश पारवे<br>गृह संख्या : 217<br>उम्र : 27 लिंग : महिला     | फोटो उपलब्ध | 435 | ISQ2049450 | निर्वाचक का नाम : अमृता वसकले<br>पति का नाम: दीपक वसकले<br>गृह संख्या : 217<br>उम्र : 26 लिंग : महिला             | फोटो उपलब्ध |
| 436 | ISQ1393362 | निर्वाचक का नाम : दयाराम<br>पिता का नाम: बिलरसिंह<br>गृह संख्या : 217<br>उम्र : 24 लिंग : पुरुष              | फोटो उपलब्ध | 437 | ISQ1722032 | निर्वाचक का नाम : राजा<br>पिता का नाम: धावरिया<br>गृह संख्या : 217<br>उम्र : 23 लिंग : पुरुष               | फोटो उपलब्ध | 438 | ISQ2127231 | निर्वाचक का नाम : धर्मेंद्र वास्कले<br>पिता का नाम: धावरिया वास्कले<br>गृह संख्या : 217<br>उम्र : 22 लिंग : पुरुष | फोटो उपलब्ध |
| 439 | GYX1424597 | निर्वाचक का नाम : शोभाराम<br>पिता का नाम: किशन<br>गृह संख्या : 218<br>उम्र : 61 लिंग : पुरुष                 | फोटो उपलब्ध | 440 | ISQ0068676 | निर्वाचक का नाम : मुन्नीबाई<br>पति का नाम: शोभाराम<br>गृह संख्या : 218<br>उम्र : 60 लिंग : महिला           | फोटो उपलब्ध | 441 | ISQ0136275 | निर्वाचक का नाम : लक्ष्मीबाई<br>पति का नाम: हुकुमचंद<br>गृह संख्या : 218<br>उम्र : 55 लिंग : महिला                | फोटो उपलब्ध |
| 442 | GYX1424605 | निर्वाचक का नाम : रामदास<br>पिता का नाम: नाथु<br>गृह संख्या : 218<br>उम्र : 43 लिंग : पुरुष                  | फोटो उपलब्ध | 443 | GYX1424712 | निर्वाचक का नाम : जामदास<br>पिता का नाम: नाथु<br>गृह संख्या : 218<br>उम्र : 42 लिंग : पुरुष                | फोटो उपलब्ध | 444 | GYX1424639 | निर्वाचक का नाम : राधीबाई<br>पति का नाम: रामदास<br>गृह संख्या : 218<br>उम्र : 42 लिंग : महिला                     | फोटो उपलब्ध |
| 445 | ISQ0962779 | निर्वाचक का नाम : लक्ष्मीबाई<br>पति का नाम: जामदास<br>गृह संख्या : 218<br>उम्र : 41 लिंग : महिला             | फोटो उपलब्ध | 446 | ISQ2049468 | निर्वाचक का नाम : सुखलाल वसकले<br>पिता का नाम: शोभाराम वसकले<br>गृह संख्या : 218<br>उम्र : 28 लिंग : पुरुष | फोटो उपलब्ध | 447 | ISQ2034593 | निर्वाचक का नाम : कृष्णपाल बारे<br>माता का नाम: लक्ष्मीबाई बारे<br>गृह संख्या : 218<br>उम्र : 26 लिंग : पुरुष     | फोटो उपलब्ध |
| 448 | ISQ2043867 | निर्वाचक का नाम : मंगू वसकले<br>पिता का नाम: शोभाराम वसकले<br>गृह संख्या : 218<br>उम्र : 26 लिंग : महिला     | फोटो उपलब्ध | 449 | ISQ2043776 | निर्वाचक का नाम : रिनू वसकले<br>पति का नाम: रामदास वसकले<br>गृह संख्या : 218<br>उम्र : 25 लिंग : महिला     | फोटो उपलब्ध | 450 | ISQ2043529 | निर्वाचक का नाम : प्रकाश वसकले<br>पिता का नाम: शोभाराम वसकले<br>गृह संख्या : 218<br>उम्र : 23 लिंग : पुरुष        | फोटो उपलब्ध |

|   |                           |  |                           |   |                           |
|---|---------------------------|--|---------------------------|---|---------------------------|
| 451<br>निर्वाचक का नाम : आरती बारे<br>माता का नाम: लक्ष्मी बारे<br>गृह संख्या : 218<br>उम्र : 22 लिंग : महिला     | ISQ2022861<br>फोटो उपलब्ध | 452<br>निर्वाचक का नाम : ममताबाई वसकले<br>पिता का नाम: शोभाराम वसकले<br>गृह संख्या : 218<br>उम्र : 22 लिंग : महिला | ISQ2049252<br>फोटो उपलब्ध | 453<br>निर्वाचक का नाम : रवींद्र वसकले<br>पिता का नाम: रामदास वसकले<br>गृह संख्या : 218<br>उम्र : 22 लिंग : पुरुष | ISQ2049625<br>फोटो उपलब्ध |
| 454<br>निर्वाचक का नाम : राहुल वास्के<br>पिता का नाम: जामदास वास्के<br>गृह संख्या : 218<br>उम्र : 20 लिंग : पुरुष | ISQ2127223<br>फोटो उपलब्ध | 455<br>निर्वाचक का नाम : गबरू वसकले<br>पिता का नाम: शोभाराम वसकले<br>गृह संख्या : 218<br>उम्र : 20 लिंग : पुरुष    | ISQ2127462<br>फोटो उपलब्ध | 456<br>निर्वाचक का नाम : लोभीराम<br>पिता का नाम: मोतिसिंग<br>गृह संख्या : 218क<br>उम्र : 52 लिंग : पुरुष          | ISQ0515452<br>फोटो उपलब्ध |
| 457<br>निर्वाचक का नाम : श्यामाबाई<br>पति का नाम: लोभीराम<br>गृह संख्या : 218क<br>उम्र : 51 लिंग : महिला          | ISQ0515528<br>फोटो उपलब्ध | 458<br>निर्वाचक का नाम : विजय डावर<br>पिता का नाम: लोभीराम डावर<br>गृह संख्या : 218 क<br>उम्र : 24 लिंग : पुरुष    | ISQ2127496<br>फोटो उपलब्ध | 459<br>निर्वाचक का नाम : प्रमोद<br>पिता का नाम: गुलाब<br>गृह संख्या : 220<br>उम्र : 39 लिंग : पुरुष               | GYX1325232<br>फोटो उपलब्ध |
| 460<br>निर्वाचक का नाम : डाली<br>पति का नाम: प्रमोद<br>गृह संख्या : 220<br>उम्र : 37 लिंग : महिला                 | ISQ1622612<br>फोटो उपलब्ध | 461<br>निर्वाचक का नाम : गुलाब जाधव<br>पिता का नाम: अमरसिंह<br>गृह संख्या : 221<br>उम्र : 75 लिंग : पुरुष          | GYX0915660<br>फोटो उपलब्ध | 462<br>निर्वाचक का नाम : लताबाई<br>पति का नाम: थावरिया<br>गृह संख्या : 229<br>उम्र : 48 लिंग : महिला              | GYX1424621<br>फोटो उपलब्ध |
| 463<br>निर्वाचक का नाम : डोंगरसिंग सोलंकी<br>पिता का नाम: थावरिया<br>गृह संख्या : 231<br>उम्र : 34 लिंग : पुरुष   | ISQ0746362<br>फोटो उपलब्ध | 464<br>निर्वाचक का नाम : रोहित जाधव<br>पिता का नाम: संतोष जाधव<br>गृह संख्या : 235<br>उम्र : 21 लिंग : पुरुष       | ISQ2045045<br>फोटो उपलब्ध | 465<br>निर्वाचक का नाम : सन्तोष<br>पिता का नाम: गुलाब<br>गृह संख्या : 236<br>उम्र : 45 लिंग : पुरुष               | GYX0915694<br>फोटो उपलब्ध |
| 466<br>निर्वाचक का नाम : कृष्णाबाई<br>पति का नाम: संतोष<br>गृह संख्या : 236<br>उम्र : 41 लिंग : महिला             | ISQ0962787<br>फोटो उपलब्ध | 467<br>निर्वाचक का नाम : विकास<br>पिता का नाम: संतोष<br>गृह संख्या : 236<br>उम्र : 24 लिंग : पुरुष                 | ISQ1774488<br>फोटो उपलब्ध | 468<br>निर्वाचक का नाम : अनिता किराडे<br>पति का नाम: सचिन किराडे<br>गृह संख्या : 240<br>उम्र : 31 लिंग : महिला    | ISQ2127587<br>फोटो उपलब्ध |
| 469<br>निर्वाचक का नाम : रडत्या<br>पिता का नाम: बुधा<br>गृह संख्या : 272<br>उम्र : 71 लिंग : पुरुष                | ISQ0215913<br>फोटो उपलब्ध | 470<br>निर्वाचक का नाम : कनीबाई<br>पति का नाम: रडत्या<br>गृह संख्या : 272<br>उम्र : 58 लिंग : महिला                | ISQ0215921<br>फोटो उपलब्ध | 471<br>निर्वाचक का नाम : जबरसिंग<br>पिता का नाम: रडत्या<br>गृह संख्या : 272<br>उम्र : 38 लिंग : पुरुष             | ISQ0215939<br>फोटो उपलब्ध |
| 472<br>निर्वाचक का नाम : रालीबाई<br>पति का नाम: जबरसिंग<br>गृह संख्या : 272<br>उम्र : 36 लिंग : महिला             | ISQ0962795<br>फोटो उपलब्ध | 473<br>निर्वाचक का नाम : रडत्या<br>पिता का नाम: कालू<br>गृह संख्या : 273<br>उम्र : 60 लिंग : पुरुष                 | ISQ0515379<br>फोटो उपलब्ध | 474<br>निर्वाचक का नाम : कैलाश<br>पिता का नाम: रडत्या<br>गृह संख्या : 273<br>उम्र : 43 लिंग : पुरुष               | ISQ0962803<br>फोटो उपलब्ध |
| 475<br>निर्वाचक का नाम : भुरीबाई<br>पति का नाम: कैलाश<br>गृह संख्या : 273<br>उम्र : 38 लिंग : महिला               | ISQ0215988<br>फोटो उपलब्ध | 476<br>निर्वाचक का नाम : विश्राम<br>पिता का नाम: रडत्या<br>गृह संख्या : 273<br>उम्र : 36 लिंग : पुरुष              | ISQ0515601<br>फोटो उपलब्ध | 477<br>निर्वाचक का नाम : ममता<br>पति का नाम: नानटु<br>गृह संख्या : 273<br>उम्र : 30 लिंग : महिला                  | ISQ1163732<br>फोटो उपलब्ध |
| 478<br>निर्वाचक का नाम : नानटु<br>पिता का नाम: रडत्या<br>गृह संख्या : 273<br>उम्र : 29 लिंग : पुरुष               | ISQ1163724<br>फोटो उपलब्ध | Q 479<br>निर्वाचक का नाम : डेडु<br>पिता का नाम: हरस्या<br>गृह संख्या : 273क<br>उम्र : 38 लिंग : पुरुष              | ISQ0747444<br>फोटो उपलब्ध | 480<br>निर्वाचक का नाम : रुखडी बाई<br>पति का नाम: डेडु<br>गृह संख्या : 273क<br>उम्र : 36 लिंग : महिला             | ISQ0747451<br>फोटो उपलब्ध |

|       |            |   |             |     |            |  |             |     |            |  |             |
|-------|------------|---|-------------|-----|------------|--|-------------|-----|------------|--|-------------|
| 481   | ISQ0515221 | निर्वाचक का नाम : महेन्द्रसिंग<br>पिता का नाम: गणस्या<br>गृह संख्या : 274<br>उम्र : 55 लिंग : पुरुष       | फोटो उपलब्ध | 482 | ISQ0515239 | निर्वाचक का नाम : रालुबाई<br>पति का नाम: महेन्द्रसिंग<br>गृह संख्या : 274<br>उम्र : 52 लिंग : महिला            | फोटो उपलब्ध | 483 | ISQ0215962 | निर्वाचक का नाम : शानुबाई<br>पति का नाम: नुरला<br>गृह संख्या : 274<br>उम्र : 38 लिंग : महिला                   | फोटो उपलब्ध |
| 484   | ISQ1447994 | निर्वाचक का नाम : भावसिंग<br>पिता का नाम: महेन्द्र<br>गृह संख्या : 274<br>उम्र : 29 लिंग : पुरुष          | फोटो उपलब्ध | 485 | ISQ1448034 | निर्वाचक का नाम : भुरी<br>पति का नाम: भावसिंग<br>गृह संख्या : 274<br>उम्र : 27 लिंग : महिला                    | फोटो उपलब्ध | 486 | ISQ0332460 | निर्वाचक का नाम : चंदर नागराज<br>पिता का नाम: गोदू नागराज<br>गृह संख्या : 275<br>उम्र : 39 लिंग : पुरुष        | फोटो उपलब्ध |
| 487   | ISQ0515288 | निर्वाचक का नाम : द्रौपता नागराज<br>पति का नाम: चंदर नागराज<br>गृह संख्या : 275<br>उम्र : 36 लिंग : महिला | फोटो उपलब्ध | 488 | ISQ0332478 | निर्वाचक का नाम : कुन्दन<br>पिता का नाम: गोदू<br>गृह संख्या : 275<br>उम्र : 33 लिंग : पुरुष                    | फोटो उपलब्ध | 489 | ISQ1163740 | निर्वाचक का नाम : रेखाबाई<br>पति का नाम: कुन्दन<br>गृह संख्या : 275<br>उम्र : 31 लिंग : महिला                  | फोटो उपलब्ध |
| Q 490 | ISQ0332502 | निर्वाचक का नाम : गुलाब<br>पिता का नाम: मुन्शीया<br>गृह संख्या : 277<br>उम्र : 59 लिंग : पुरुष            | फोटो उपलब्ध | 491 | ISQ0332528 | निर्वाचक का नाम : बीनाबाई<br>पति का नाम: गुलाब<br>गृह संख्या : 277<br>उम्र : 57 लिंग : महिला                   | फोटो उपलब्ध | 492 | ISQ0332510 | निर्वाचक का नाम : लालबाई<br>पति का नाम: गुलाब<br>गृह संख्या : 277<br>उम्र : 56 लिंग : महिला                    | फोटो उपलब्ध |
| Q 493 | ISQ0332536 | निर्वाचक का नाम : रमेश<br>पिता का नाम: गुलाब<br>गृह संख्या : 277<br>उम्र : 36 लिंग : पुरुष                | फोटो उपलब्ध | 494 | ISQ0332544 | निर्वाचक का नाम : ज्योति<br>पति का नाम: रमेश<br>गृह संख्या : 277<br>उम्र : 35 लिंग : महिला                     | फोटो उपलब्ध | 495 | ISQ1838788 | निर्वाचक का नाम : सुनीताबाई वास्कले<br>पति का नाम: सुरेश वास्कले<br>गृह संख्या : 277<br>उम्र : 30 लिंग : महिला | फोटो उपलब्ध |
| 496   | ISQ0332551 | निर्वाचक का नाम : सुरेश वसकले<br>पिता का नाम: गुलाब<br>गृह संख्या : 277<br>उम्र : 29 लिंग : पुरुष         | फोटो उपलब्ध | 497 | ISQ1386234 | निर्वाचक का नाम : राधा बाई<br>पति का नाम: प्रेम<br>गृह संख्या : 277<br>उम्र : 28 लिंग : महिला                  | फोटो उपलब्ध | 498 | ISQ1386283 | निर्वाचक का नाम : प्रेम<br>पिता का नाम: सुखलाल<br>गृह संख्या : 277<br>उम्र : 27 लिंग : पुरुष                   | फोटो उपलब्ध |
| 499   | ISQ1386077 | निर्वाचक का नाम : रिकू बाई<br>पति का नाम: मोहन<br>गृह संख्या : 277<br>उम्र : 27 लिंग : महिला              | फोटो उपलब्ध | 500 | ISQ1386101 | निर्वाचक का नाम : मोहन<br>पिता का नाम: सुखलाल<br>गृह संख्या : 277<br>उम्र : 26 लिंग : पुरुष                    | फोटो उपलब्ध | 501 | ISQ1721976 | निर्वाचक का नाम : निशा<br>पति का नाम: अर्जुन<br>गृह संख्या : 277<br>उम्र : 25 लिंग : महिला                     | फोटो उपलब्ध |
| 502   | ISQ1721992 | निर्वाचक का नाम : अर्जुन<br>पिता का नाम: गुलाब<br>गृह संख्या : 277<br>उम्र : 23 लिंग : पुरुष              | फोटो उपलब्ध | 503 | ISQ0332569 | निर्वाचक का नाम : सुखलाल<br>पिता का नाम: मुंशिया<br>गृह संख्या : 278<br>उम्र : 47 लिंग : पुरुष                 | फोटो उपलब्ध | 504 | ISQ0332577 | निर्वाचक का नाम : भुरीबाई<br>पति का नाम: सुखलाल<br>गृह संख्या : 278<br>उम्र : 41 लिंग : महिला                  | फोटो उपलब्ध |
| 505   | ISQ2076313 | निर्वाचक का नाम : जितेंद्र डावर<br>पिता का नाम: कुमार डावर<br>गृह संख्या : 1058<br>उम्र : 26 लिंग : पुरुष | फोटो उपलब्ध | 506 | ISQ2076065 | निर्वाचक का नाम : पूजा डावर<br>पति का नाम: जितेंद्र डावर<br>गृह संख्या : 1058<br>उम्र : 23 लिंग : महिला        | फोटो उपलब्ध | 507 | ISQ2021988 | निर्वाचक का नाम : मलू सोलंकी<br>अन्य: हाजरी सासुजी<br>गृह संख्या : रतनपुर<br>उम्र : 27 लिंग : महिला            | फोटो उपलब्ध |
| Q 508 | ISQ2014256 | निर्वाचक का नाम : मनीषा बोर्ले<br>पति का नाम: मांगीलाल<br>गृह संख्या : रतनपुर<br>उम्र : 25 लिंग : महिला   | फोटो उपलब्ध | 509 | ISQ2015766 | निर्वाचक का नाम : लिलुबाई सोलंकी<br>पति का नाम: धनसिंह सोलंकी<br>गृह संख्या : रतनपुर<br>उम्र : 25 लिंग : महिला | फोटो उपलब्ध | 510 | ISQ2033447 | निर्वाचक का नाम : कविता गर्व<br>पिता का नाम: बेड़िया गर्व<br>गृह संख्या : रतनपुर<br>उम्र : 25 लिंग : महिला     | फोटो उपलब्ध |

|   |             |
|---|-------------|
| 511   | ISQ2014199  |
| निर्वाचक का नाम : राहुल जाधव<br>पिता का नाम: प्रकाश जाधव<br>गृह संख्या : रतनपुर<br>उम्र : 23 लिंग : पुरुष | फोटो उपलब्ध |

|   |             |
|---|-------------|
| 512   | ISQ2014132  |
| निर्वाचक का नाम : पूजा जाधव<br>पिता का नाम: रामधन जाधव<br>गृह संख्या : रतनपुर<br>उम्र : 22 लिंग : महिला | फोटो उपलब्ध |

|  |             |
|--|-------------|
| 513  | ISQ2014108  |
| निर्वाचक का नाम : काजल चौहान<br>पिता का नाम: शंकर चौहान<br>गृह संख्या : रतनपुर<br>उम्र : 21 लिंग : महिला | फोटो उपलब्ध |

विधान सभा क्षेत्र की संख्या व नाम : 181-भीकनगांव  
घटक I - परिवर्धन सूची 1 (23-12-2025 से 21-02-2026 तक)

|  |  |  |
|--|--|--|
| <p>514 1 ISQ2209476</p> <p>निर्वाचक का नाम : साहदर गावें<br/>पिता का नाम: दितलिया गावें<br/>गृह संख्या : 171<br/>उम्र : 18 लिंग : पुरुष</p> <p>फोटो उपलब्ध</p> | <p>515 1 ISQ2209641</p> <p>निर्वाचक का नाम : अजय गावें<br/>पिता का नाम: दितलिया गावें<br/>गृह संख्या : 171<br/>उम्र : 20 लिंग : पुरुष</p> <p>फोटो उपलब्ध</p>     | <p>516 1 ISQ2212058</p> <p>निर्वाचक का नाम : अंजली चौहान<br/>पति का नाम: प्रकाश चौहान<br/>गृह संख्या : 138<br/>उम्र : 24 लिंग : महिला</p> <p>फोटो उपलब्ध</p> |
| <p>517 1 ISQ2212074</p> <p>निर्वाचक का नाम : रवि चौहान<br/>पिता का नाम: अंगुर चौहान<br/>गृह संख्या : 138<br/>उम्र : 20 लिंग : पुरुष</p> <p>फोटो उपलब्ध</p>     | <p>518 1 ISQ2212090</p> <p>निर्वाचक का नाम : दुर्गा बाई चौहान<br/>पति का नाम: दिलीप चौहान<br/>गृह संख्या : 140<br/>उम्र : 28 लिंग : महिला</p> <p>फोटो उपलब्ध</p> |  |

| निर्वाचकों का विवरण :  |                              |                             |  |                      |       |            |     |
|--|------------------------------|-----------------------------|--|----------------------|-------|------------|-----|
| A) मतदाताओं की संख्या :                                      |                              |                             |  |                      |       |            |     |
|  |                              | नामावली का प्रकार           | निर्वाचक नामावली की पहचान :  | मतदाताओं की संख्या : |       |            |     |
|  |                              |                             |  | पुरुष                | महिला | तृतीय लिंग | कुल |
| I  | मूल                          | मूल नामावली                 | विशेष गहन पुनरीक्षण 2026 की मूल नामावली एवं समस्त अनुपूरकों को एकीकृत कर | 264                  | 249   | 0          | 513 |
| II   | घटक I - परिवर्धन सूची        | पूरक 1                      | विशेष गहन पुनरीक्षण - 2026   | 3                    | 2     | 0          | 5   |
| III  | घटक II - विलोपन सूची         | पूरक 1                      | विशेष गहन पुनरीक्षण - 2026   | 6                    | 4     | 0          | 10  |
| IV   | लिंग में संशोधन के कारण अंतर |                             |  | 0                    | 0     | 0          | 0   |
| पुनरीक्षण के बाद इस नामावली में शुद्ध निर्वाचक (I+II-III+IV) |                              |                             |  | 261                  | 247   | 0          | 508 |
| B) संशोधनों की संख्या :                                      |                              |                             |  |                      |       |            |     |
| नामावली का प्रकार  |                              | निर्वाचक नामावली की पहचान : |  | संशोधनों की संख्या : |       |            |     |
| पूरक 1   |                              | विशेष गहन पुनरीक्षण - 2026  |  | 0                    |       |            |     |

निर्वाचक रजिस्ट्रीकरण अधिकारी द्वारा जारी

E-मृत्यु, S-स्थानांतरित, R-दोहरी प्रविष्टि, M-लापता, Q-अहर्ता नहीं