

निर्वाचक नामावली 2026 S12 मध्य प्रदेश

विधान सभा क्षेत्र की संख्या, नाम व आरक्षण स्थिति : 181 - भीकनगांव (अ.ज.जा.)		भाग संख्या : : 57																											
संसदीय निर्वाचन क्षेत्र की संख्या, नाम व आरक्षण स्थिति, जिसमें विधान सभा निर्वाचन क्षेत्र स्थित है : 28 - खण्डवा																													
1. पुनरीक्षण का विवरण																													
पुनरीक्षण का वर्ष :	2026	निर्वाचक नामावली की पहचान :																											
अर्हता तिथि :	01-01-2026	विशेष गहन पुनरीक्षण 2026 की मूल नामावली एवं समस्त अनुपूरकों को एकीकृत कर																											
पुनरीक्षण का स्वरूप :	विशेष गहन पुनरीक्षण 2026																												
प्रकाशन की तिथि :	21-02-2026																												
2. भाग व मतदान क्षेत्र का विवरण :																													
भाग में आने वाले अनुभागों की संख्या और नाम :																													
1-चापड		<table style="width: 100%; border-collapse: collapse;"> <tr> <td style="width: 60%;">मुख्य शहर / मुख्य ग्राम</td> <td style="width: 20%;">: सुन्देल</td> <td style="width: 20%;"></td> </tr> <tr> <td>वार्ड</td> <td>: </td> <td></td> </tr> <tr> <td>पोस्ट ऑफिस</td> <td>: भीकनगांव</td> <td></td> </tr> <tr> <td>पुलिस थाना</td> <td>: भीकनगांव</td> <td></td> </tr> <tr> <td>स्थानीय संस्था</td> <td>: सुन्देल</td> <td></td> </tr> <tr> <td>ब्लॉक</td> <td>: भीकनगांव</td> <td></td> </tr> <tr> <td>जिला</td> <td>: खरगोन</td> <td></td> </tr> <tr> <td>पिन कोड</td> <td>: 451331</td> <td></td> </tr> </table>				मुख्य शहर / मुख्य ग्राम	: सुन्देल		वार्ड	:		पोस्ट ऑफिस	: भीकनगांव		पुलिस थाना	: भीकनगांव		स्थानीय संस्था	: सुन्देल		ब्लॉक	: भीकनगांव		जिला	: खरगोन		पिन कोड	: 451331	
मुख्य शहर / मुख्य ग्राम	: सुन्देल																												
वार्ड	:																												
पोस्ट ऑफिस	: भीकनगांव																												
पुलिस थाना	: भीकनगांव																												
स्थानीय संस्था	: सुन्देल																												
ब्लॉक	: भीकनगांव																												
जिला	: खरगोन																												
पिन कोड	: 451331																												
3. मतदान केंद्र का विवरण																													
मतदान केंद्र की संख्या व नाम :		मतदान केन्द्र की विशेष हैसियत (पुरुष/महिला/सामान्य) :		सामान्य																									
57 - चापड		इस मतदान क्षेत्र के सहायक (ऑक्जिलियरी) मतदान केन्द्रों की संख्या :		0																									
मतदान केंद्र का भवन व पता :																													
नवीन प्राथमिक शाला भवन																													
4. मतदाताओं की संख्या :																													
आरंभिक क्रम	अंतिम क्रम	मतदाताओं की संख्या																											
संख्या	संख्या	पुरुष	महिला	तृतीय लिंग	कुल																								
1	736	377	358	0	735																								

निर्वाचक रजिस्ट्रीकरण अधिकारी द्वारा जारी

Nazri Naksha

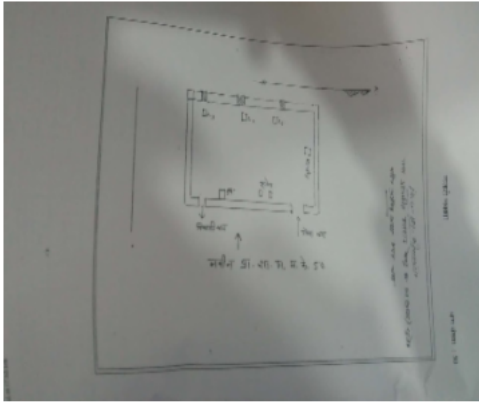

Google Map View



Polling Station Building Front View



मतदान केंद्र के सामने का फ़ोटो



Cad View

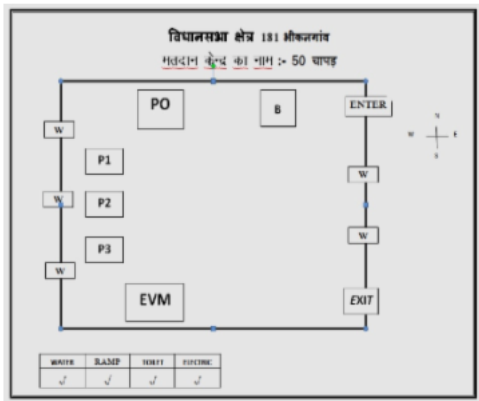

Key MAP View

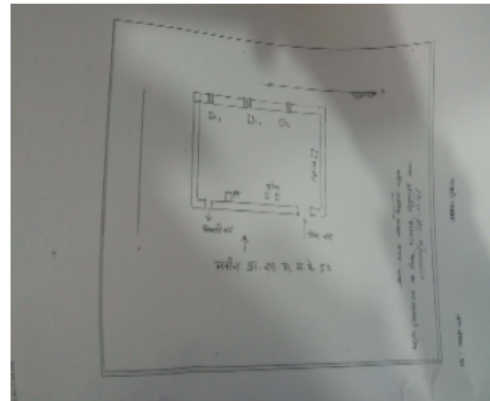

1	ISQ2068591	निर्वाचक का नाम : कविता कावाछे पिता का नाम: नत्थू कावाछे गृह संख्या : 15 उम्र : 22 लिंग : महिला	2	GYX0201228	निर्वाचक का नाम : भारत डावर पिता का नाम: गुलाब सिंह डावर गृह संख्या : 315 उम्र : 50 लिंग : पुरुष	3	ISQ1241041	निर्वाचक का नाम : मेथली पति का नाम: नहारसिंह गृह संख्या : 316 उम्र : 68 लिंग : महिला
4	ISQ1241025	निर्वाचक का नाम : सुखलाल डावर पिता का नाम: नहार सिंह डावर गृह संख्या : 316 उम्र : 51 लिंग : पुरुष	5	ISQ1238765	निर्वाचक का नाम : चम्पी बाई डावर पति का नाम: सुखलाल डावर गृह संख्या : 316 उम्र : 48 लिंग : महिला	6	GYX0612317	निर्वाचक का नाम : गोरेलाल डावर पिता का नाम: नहारसिंह डावर गृह संख्या : 316 उम्र : 44 लिंग : पुरुष
7	GYX0612325	निर्वाचक का नाम : बारकी डावर पति का नाम: गोरेलाल डावर गृह संख्या : 316 उम्र : 43 लिंग : महिला	8	GYX0612333	निर्वाचक का नाम : हीरालाल पिता का नाम: नहारसिंह गृह संख्या : 316 उम्र : 41 लिंग : पुरुष	9	ISQ0253963	निर्वाचक का नाम : झुंदा बाई पति का नाम: हिरालाल गृह संख्या : 316 उम्र : 39 लिंग : महिला
10	ISQ1026103	निर्वाचक का नाम : प्रकाश डावर पिता का नाम: सुखलाल डावर गृह संख्या : 316 उम्र : 30 लिंग : पुरुष	11	ISQ1170323	निर्वाचक का नाम : दिनेश डावर पिता का नाम: सुखलाल डावर गृह संख्या : 316 उम्र : 27 लिंग : पुरुष	12	ISQ1717917	निर्वाचक का नाम : कविता पति का नाम: दिनेश गृह संख्या : 316 उम्र : 26 लिंग : महिला
13	ISQ1711282	निर्वाचक का नाम : तनु डावर पति का नाम: प्रकाश डावर गृह संख्या : 316 उम्र : 25 लिंग : महिला	14	ISQ1947605	निर्वाचक का नाम : अनीता डावर पति का नाम: कुलदीप डावर गृह संख्या : 316 उम्र : 25 लिंग : महिला	15	ISQ1711241	निर्वाचक का नाम : जितेंद्र डावर पिता का नाम: सुखलाल डावर गृह संख्या : 316 उम्र : 23 लिंग : पुरुष
16	ISQ1795392	निर्वाचक का नाम : कुलदीप डावर पिता का नाम: गोरेलाल डावर गृह संख्या : 316 उम्र : 22 लिंग : पुरुष	17	ISQ1859131	निर्वाचक का नाम : दीपक डावर पिता का नाम: गोरेलाल डावर गृह संख्या : 316 उम्र : 21 लिंग : पुरुष	18	ISQ2182129	निर्वाचक का नाम : विजय डावर पिता का नाम: हीरालाल डावर गृह संख्या : 316 उम्र : 19 लिंग : पुरुष
19	ISQ1241108	निर्वाचक का नाम : जवानसिंह पिता का नाम: मोटला गृह संख्या : 317 उम्र : 85 लिंग : पुरुष	20	ISQ1193523	निर्वाचक का नाम : फुन्दी पति का नाम: जवानसिंह गृह संख्या : 317 उम्र : 80 लिंग : महिला	21	GYX0612341	निर्वाचक का नाम : महेन्द्र पिता का नाम: जवानसिंह गृह संख्या : 317 उम्र : 44 लिंग : पुरुष
22	GYX0612358	निर्वाचक का नाम : गेंदाबाई पति का नाम: महेन्द्र गृह संख्या : 317 उम्र : 43 लिंग : महिला	23	ISQ1170331	निर्वाचक का नाम : जितेन्द्र अवासे पिता का नाम: महेन्द्र अवासे गृह संख्या : 317 उम्र : 27 लिंग : पुरुष	24	ISQ1289263	निर्वाचक का नाम : शिमला अवासे पति का नाम: जितेन्द्र अवासे गृह संख्या : 317 उम्र : 26 लिंग : महिला
25	ISQ1618875	निर्वाचक का नाम : अनिल अवासे पिता का नाम: महेन्द्र अवासे गृह संख्या : 317 उम्र : 25 लिंग : पुरुष	26	ISQ1946565	निर्वाचक का नाम : पूजा अवासे पति का नाम: अनील अवासे गृह संख्या : 317 उम्र : 21 लिंग : महिला	27	ISQ1983162	निर्वाचक का नाम : मुनीम अवासे पिता का नाम: महेन्द्र अवासे गृह संख्या : 317 उम्र : 20 लिंग : पुरुष
28	ISQ1241116	निर्वाचक का नाम : रामकुवर पति का नाम: बन्या गृह संख्या : 318 उम्र : 90 लिंग : महिला	29	GYX0201335	निर्वाचक का नाम : प्यारसिंह पिता का नाम: बन्या गृह संख्या : 318 उम्र : 65 लिंग : पुरुष	30	ISQ0012641	निर्वाचक का नाम : सुखलाल अवासे पिता का नाम: प्यारसिंह अवासे गृह संख्या : 318 उम्र : 45 लिंग : पुरुष

31	ISQ0914853	निर्वाचक का नाम : नवसीबाई अवासे पति का नाम: सुखलाल अवासे गृह संख्या : 318 उम्र : 40 लिंग : महिला	फोटो उपलब्ध	32	ISQ0914887	निर्वाचक का नाम : छतरसिंह अवासे पिता का नाम: प्यारसिंह अवासे गृह संख्या : 318 उम्र : 37 लिंग : पुरुष	फोटो उपलब्ध	33	ISQ0012658	निर्वाचक का नाम : दयाराम अवासे पिता का नाम: प्यारसिंह अवासे गृह संख्या : 318 उम्र : 34 लिंग : पुरुष	फोटो उपलब्ध
34	ISQ0423335	निर्वाचक का नाम : रुमाबाई अवासे पति का नाम: छतरसिंह अवासे गृह संख्या : 318 उम्र : 34 लिंग : महिला	फोटो उपलब्ध	35	ISQ1170349	निर्वाचक का नाम : ललिता पति का नाम: दयाराम अवासे गृह संख्या : 318 उम्र : 31 लिंग : महिला	फोटो उपलब्ध	36	GYX0201368	निर्वाचक का नाम : मदन पिता का नाम: बन्या गृह संख्या : 318/1 उम्र : 48 लिंग : पुरुष	फोटो उपलब्ध
37	GYX0612374	निर्वाचक का नाम : लीला पति का नाम: मधु गृह संख्या : 318/1 उम्र : 46 लिंग : महिला	फोटो उपलब्ध	38	ISQ1717925	निर्वाचक का नाम : बारकी अवासे पति का नाम: मुनीम अवासे गृह संख्या : 318/1 उम्र : 32 लिंग : महिला	फोटो उपलब्ध	39	ISQ1104934	निर्वाचक का नाम : सुनील पिता का नाम: मदन गृह संख्या : 318/1 उम्र : 28 लिंग : पुरुष	फोटो उपलब्ध
40	ISQ1170364	निर्वाचक का नाम : मंजु अवासे पति का नाम: सुनील अवासे गृह संख्या : 318/1 उम्र : 27 लिंग : महिला	फोटो उपलब्ध	41	ISQ1170356	निर्वाचक का नाम : मुनीम अवासे पिता का नाम: मदन अवासे गृह संख्या : 318/1 उम्र : 27 लिंग : पुरुष	फोटो उपलब्ध	42	ISQ1294719	निर्वाचक का नाम : गीता अवासे पिता का नाम: मदन अवासे गृह संख्या : 318/1 उम्र : 26 लिंग : महिला	फोटो उपलब्ध
43	ISQ1619055	निर्वाचक का नाम : खुशाल अवासे पिता का नाम: मदन अवासे गृह संख्या : 318/1 उम्र : 24 लिंग : पुरुष	फोटो उपलब्ध	44	ISQ0217968	निर्वाचक का नाम : कुवरसिंह पिता का नाम: बन्या गृह संख्या : 318/2 उम्र : 62 लिंग : पुरुष	फोटो उपलब्ध	45	GYX0612366	निर्वाचक का नाम : झुमा पति का नाम: कुवरसिंह गृह संख्या : 318/2 उम्र : 60 लिंग : महिला	फोटो उपलब्ध
46	ISQ0253989	निर्वाचक का नाम : केशरसिंग पिता का नाम: कुवरसिंग गृह संख्या : 318/2 उम्र : 39 लिंग : पुरुष	फोटो उपलब्ध	47	ISQ0253971	निर्वाचक का नाम : धनराज अवासे पिता का नाम: कुंवरसिंह अवासे गृह संख्या : 318/2 उम्र : 37 लिंग : पुरुष	फोटो उपलब्ध	48	ISQ0253997	निर्वाचक का नाम : चम्पाबाई पति का नाम: केशरसिंग गृह संख्या : 318/2 उम्र : 36 लिंग : महिला	फोटो उपलब्ध
49	ISQ0254003	निर्वाचक का नाम : रायकु पति का नाम: धनराज गृह संख्या : 318/2 उम्र : 34 लिंग : महिला	फोटो उपलब्ध	50	ISQ1026137	निर्वाचक का नाम : राजु पिता का नाम: कुवरसिंह गृह संख्या : 318/2 उम्र : 30 लिंग : पुरुष	फोटो उपलब्ध	51	ISQ1170489	निर्वाचक का नाम : सुभान अवासे पिता का नाम: कुंवरसिंह अवासे गृह संख्या : 318/2 उम्र : 27 लिंग : पुरुष	फोटो उपलब्ध
52	ISQ1289255	निर्वाचक का नाम : ममता अवासे पति का नाम: राजु अवासे गृह संख्या : 318/2 उम्र : 27 लिंग : महिला	फोटो उपलब्ध	53	ISQ1760438	निर्वाचक का नाम : रेशमा अवासे पति का नाम: सुभान अवासे गृह संख्या : 318/2 उम्र : 26 लिंग : महिला	फोटो उपलब्ध	54	ISQ2187375	निर्वाचक का नाम : दशरथ अवासे पिता का नाम: प्यारसिंह अवासे गृह संख्या : 318/3 उम्र : 40 लिंग : पुरुष	फोटो उपलब्ध
55	ISQ0423343	निर्वाचक का नाम : रामसिंह पिता का नाम: भावसिंह गृह संख्या : 319 उम्र : 34 लिंग : पुरुष	फोटो उपलब्ध	56	ISQ0423350	निर्वाचक का नाम : अनिता पति का नाम: रामसिंह गृह संख्या : 319 उम्र : 33 लिंग : महिला	फोटो उपलब्ध	57	ISQ1193515	निर्वाचक का नाम : नुरू पिता का नाम: मोटला गृह संख्या : 320 उम्र : 62 लिंग : पुरुष	फोटो उपलब्ध
58	ISQ1193622	निर्वाचक का नाम : बंदु पति का नाम: नुरू गृह संख्या : 320 उम्र : 58 लिंग : महिला	फोटो उपलब्ध	59	GYX0612382	निर्वाचक का नाम : दलसिंह अवासे पिता का नाम: नुरू अवासे गृह संख्या : 320 उम्र : 44 लिंग : पुरुष	फोटो उपलब्ध	60	GYX0612408	निर्वाचक का नाम : गलसिंह पिता का नाम: नुरू गृह संख्या : 320 उम्र : 42 लिंग : पुरुष	फोटो उपलब्ध

61	GYX0612390	निर्वाचक का नाम : जानकीबाई अवासे पति का नाम: दलसिंह अवासे गृह संख्या : 320 उम्र : 42 लिंग : महिला	फोटो उपलब्ध	62	ISQ0365635	निर्वाचक का नाम : भलसिंह पिता का नाम: नुरला गृह संख्या : 320 उम्र : 41 लिंग : पुरुष	फोटो उपलब्ध	63	ISQ0423913	निर्वाचक का नाम : द्वारकी बाई पति का नाम: गलसिंह गृह संख्या : 320 उम्र : 39 लिंग : महिला	फोटो उपलब्ध
64	ISQ0914911	निर्वाचक का नाम : केवारा पिता का नाम: नूरला गृह संख्या : 320 उम्र : 38 लिंग : पुरुष	फोटो उपलब्ध	65	ISQ1104942	निर्वाचक का नाम : अमना पति का नाम: भलसिंह गृह संख्या : 320 उम्र : 38 लिंग : महिला	फोटो उपलब्ध	66	ISQ0365643	निर्वाचक का नाम : रामलाल पिता का नाम: नुरला गृह संख्या : 320 उम्र : 36 लिंग : पुरुष	फोटो उपलब्ध
67	ISQ0423905	निर्वाचक का नाम : नुरी बाई पति का नाम: केवारा गृह संख्या : 320 उम्र : 36 लिंग : महिला	फोटो उपलब्ध	68	ISQ1104959	निर्वाचक का नाम : राजू पिता का नाम: नुरू गृह संख्या : 320 उम्र : 28 लिंग : पुरुष	फोटो उपलब्ध	69	ISQ1420439	निर्वाचक का नाम : रानु अवासे पति का नाम: रामलाल अवासे गृह संख्या : 320 उम्र : 25 लिंग : महिला	फोटो उपलब्ध
70	ISQ1631910	निर्वाचक का नाम : जितेंद्र अवासे पिता का नाम: दलसिंह अवासे गृह संख्या : 320 उम्र : 24 लिंग : पुरुष	फोटो उपलब्ध	71	ISQ2049591	निर्वाचक का नाम : रंजित अवासे पिता का नाम: दलसिंह अवासे गृह संख्या : 320 उम्र : 20 लिंग : पुरुष	फोटो उपलब्ध	72	ISQ0254011	निर्वाचक का नाम : प्रेमलाल पिता का नाम: नकला गृह संख्या : 321 उम्र : 39 लिंग : पुरुष	फोटो उपलब्ध
73	ISQ0254029	निर्वाचक का नाम : लीलु बाई पति का नाम: प्रेमलाल गृह संख्या : 321 उम्र : 37 लिंग : महिला	फोटो उपलब्ध	74	ISQ0578765	निर्वाचक का नाम : योगेश अवासे पिता का नाम: कमल अवासे गृह संख्या : 321 उम्र : 29 लिंग : पुरुष	फोटो उपलब्ध	75	ISQ1355551	निर्वाचक का नाम : राधा पति का नाम: योगेश गृह संख्या : 321 उम्र : 26 लिंग : महिला	फोटो उपलब्ध
76	GYX0201434	निर्वाचक का नाम : ज्ञानसिंह पिता का नाम: मोटला गृह संख्या : 322 उम्र : 62 लिंग : पुरुष	फोटो उपलब्ध	77	GYX0201442	निर्वाचक का नाम : गीता पति का नाम: ज्ञानसिंह गृह संख्या : 322 उम्र : 60 लिंग : महिला	फोटो उपलब्ध	78	GYX1483890	निर्वाचक का नाम : भारतसिंह अवासे पिता का नाम: ज्ञान सिंह अवासे गृह संख्या : 322 उम्र : 43 लिंग : पुरुष	फोटो उपलब्ध
79	ISQ0254052	निर्वाचक का नाम : लीला बाई अवासे पति का नाम: भारत सिंह अवासे गृह संख्या : 322 उम्र : 41 लिंग : महिला	फोटो उपलब्ध	80	ISQ0254037	निर्वाचक का नाम : गुलाब पिता का नाम: ज्ञानसिंह गृह संख्या : 322 उम्र : 36 लिंग : पुरुष	फोटो उपलब्ध	81	ISQ0915009	निर्वाचक का नाम : नवलसिंह अवासे पिता का नाम: ज्ञानसिंह अवासे गृह संख्या : 322 उम्र : 35 लिंग : पुरुष	फोटो उपलब्ध
82	ISQ0915017	निर्वाचक का नाम : रेमसिंह पिता का नाम: ज्ञानसिंह गृह संख्या : 322 उम्र : 34 लिंग : पुरुष	फोटो उपलब्ध	83	ISQ0254045	निर्वाचक का नाम : गेंदा बाई पति का नाम: गुलाब गृह संख्या : 322 उम्र : 34 लिंग : महिला	फोटो उपलब्ध	84	ISQ1026160	निर्वाचक का नाम : सीमा पति का नाम: नवलसिंह गृह संख्या : 322 उम्र : 31 लिंग : महिला	फोटो उपलब्ध
85	ISQ1080712	निर्वाचक का नाम : दवलसिंह पिता का नाम: ज्ञानसिंह गृह संख्या : 322 उम्र : 29 लिंग : पुरुष	फोटो उपलब्ध	86	ISQ1294743	निर्वाचक का नाम : राधा अवासे पति का नाम: रेमसिंह अवासे गृह संख्या : 322 उम्र : 29 लिंग : महिला	फोटो उपलब्ध	87	ISQ1294768	निर्वाचक का नाम : मनिषा अवासे पति का नाम: दवलसिंह अवासे गृह संख्या : 322 उम्र : 27 लिंग : महिला	फोटो उपलब्ध
88	ISQ1640473	निर्वाचक का नाम : भुरू पिता का नाम: मोटला गृह संख्या : 323 उम्र : 68 लिंग : पुरुष	फोटो उपलब्ध	89	ISQ1241124	निर्वाचक का नाम : जानकी पति का नाम: भुरू गृह संख्या : 323 उम्र : 65 लिंग : महिला	फोटो उपलब्ध	90	GYX0612424	निर्वाचक का नाम : राधाबाई पति का नाम: लालसिंह गृह संख्या : 323 उम्र : 48 लिंग : महिला	फोटो उपलब्ध

91	ISQ1971035	निर्वाचक का नाम : लीलाबाई अवासे पति का नाम: आलसिंह अवासे गृह संख्या : 323 उम्र : 48 लिंग : महिला	फोटो उपलब्ध	92	GYX0612432	निर्वाचक का नाम : आलसिंह पिता का नाम: भुरू गृह संख्या : 323 उम्र : 46 लिंग : पुरुष	फोटो उपलब्ध	93	ISQ0972158	निर्वाचक का नाम : गायत्रीबाई पति का नाम: आलसिंह गृह संख्या : 323 उम्र : 43 लिंग : महिला	फोटो उपलब्ध
94	ISQ0915041	निर्वाचक का नाम : मुकेश अवासे पिता का नाम: भुरू अवासे गृह संख्या : 323 उम्र : 36 लिंग : पुरुष	फोटो उपलब्ध	95	ISQ0254078	निर्वाचक का नाम : हीरुबाई अवासे पति का नाम: मुकेश अवासे गृह संख्या : 323 उम्र : 33 लिंग : महिला	फोटो उपलब्ध	96	ISQ1846997	निर्वाचक का नाम : संगीता अवासे पति का नाम: सुभान अवासे गृह संख्या : 323 उम्र : 32 लिंग : महिला	फोटो उपलब्ध
97	ISQ1080738	निर्वाचक का नाम : सुजान पिता का नाम: लालसिंह गृह संख्या : 323 उम्र : 29 लिंग : पुरुष	फोटो उपलब्ध	98	ISQ1080753	निर्वाचक का नाम : पिंकी पति का नाम: सुजान गृह संख्या : 323 उम्र : 29 लिंग : महिला	फोटो उपलब्ध	99	ISQ1104967	निर्वाचक का नाम : सुभान पिता का नाम: लालसिंह गृह संख्या : 323 उम्र : 28 लिंग : पुरुष	फोटो उपलब्ध
100	ISQ1855220	निर्वाचक का नाम : संदीप अवासे पिता का नाम: आल सिंग अवासे गृह संख्या : 323 उम्र : 21 लिंग : पुरुष	फोटो उपलब्ध	101	GYX0612440	निर्वाचक का नाम : बद्रीलाल पिता का नाम: सुखलाल गृह संख्या : 325 उम्र : 51 लिंग : पुरुष	फोटो उपलब्ध	102	GYX0612457	निर्वाचक का नाम : मेहदली पति का नाम: बद्रीलाल गृह संख्या : 325 उम्र : 49 लिंग : महिला	फोटो उपलब्ध
103	ISQ2145282	निर्वाचक का नाम : रमा जमरे पति का नाम: बबलू जमरे गृह संख्या : 325 उम्र : 20 लिंग : महिला	फोटो उपलब्ध	104	ISQ2145449	निर्वाचक का नाम : बबलू जमरे पिता का नाम: बद्री जमरे गृह संख्या : 325 उम्र : 19 लिंग : पुरुष	फोटो उपलब्ध	105	GYX0612465	निर्वाचक का नाम : कनी पति का नाम: रामु गृह संख्या : 326 उम्र : 54 लिंग : महिला	फोटो उपलब्ध
106	ISQ0197525	निर्वाचक का नाम : पातल्या पिता का नाम: रामू गृह संख्या : 326 उम्र : 37 लिंग : पुरुष	फोटो उपलब्ध	107	ISQ0254086	निर्वाचक का नाम : संगीता पति का नाम: पातल्या गृह संख्या : 326 उम्र : 36 लिंग : महिला	फोटो उपलब्ध	108	ISQ1104975	निर्वाचक का नाम : अमरसिंह पिता का नाम: रामा गृह संख्या : 326 उम्र : 28 लिंग : पुरुष	फोटो उपलब्ध
109	ISQ1711308	निर्वाचक का नाम : लक्ष्मी आवासे पति का नाम: अमरसिंग आवासे गृह संख्या : 326 उम्र : 25 लिंग : महिला	फोटो उपलब्ध	110	ISQ1640499	निर्वाचक का नाम : मोहन पिता का नाम: झिन्या गृह संख्या : 327 उम्र : 57 लिंग : पुरुष	फोटो उपलब्ध	111	ISQ1176072	निर्वाचक का नाम : नकली पति का नाम: मंगल्या गृह संख्या : 327 उम्र : 52 लिंग : महिला	फोटो उपलब्ध
112	ISQ0254094	निर्वाचक का नाम : मुकेश बर्डे पिता का नाम: मोहन बर्डे गृह संख्या : 327 उम्र : 37 लिंग : पुरुष	फोटो उपलब्ध	113	ISQ0254102	निर्वाचक का नाम : फुंदी बाई बर्डे पति का नाम: मुकेश बर्डे गृह संख्या : 327 उम्र : 35 लिंग : महिला	फोटो उपलब्ध	114	ISQ1080779	निर्वाचक का नाम : हीरालाल बर्डे पिता का नाम: मोहन बर्डे गृह संख्या : 327 उम्र : 29 लिंग : पुरुष	फोटो उपलब्ध
115	ISQ1294800	निर्वाचक का नाम : सुरमा बर्डे पति का नाम: हिरालाल बर्डे गृह संख्या : 327 उम्र : 28 लिंग : महिला	फोटो उपलब्ध	116	ISQ1711258	निर्वाचक का नाम : ऋतुराज बर्डे पिता का नाम: मोहन बर्डे गृह संख्या : 327 उम्र : 25 लिंग : पुरुष	फोटो उपलब्ध	117	ISQ1774793	निर्वाचक का नाम : जीतुराज बर्डे पिता का नाम: मोहन बर्डे गृह संख्या : 327 उम्र : 24 लिंग : पुरुष	फोटो उपलब्ध
118	ISQ0110775	निर्वाचक का नाम : जामली पति का नाम: केरिया गृह संख्या : 328 उम्र : 72 लिंग : महिला	फोटो उपलब्ध	119	GYX0201541	निर्वाचक का नाम : सुमला पिता का नाम: केरिया गृह संख्या : 328 उम्र : 52 लिंग : पुरुष	फोटो उपलब्ध	120	GYX1321645	निर्वाचक का नाम : नूरी पति का नाम: सुमला गृह संख्या : 328 उम्र : 48 लिंग : महिला	फोटो उपलब्ध

121	GYX0612481	निर्वाचक का नाम : केकडिया पिता का नाम: केरिया गृह संख्या : 328 उम्र : 47 लिंग : पुरुष	फोटो उपलब्ध	122	GYX1483908	निर्वाचक का नाम : नूदली पिता का नाम: केकडिया गृह संख्या : 328 उम्र : 45 लिंग : महिला	फोटो उपलब्ध	123	ISQ0915074	निर्वाचक का नाम : सेकडिया पिता का नाम: केरिया गृह संख्या : 328 उम्र : 43 लिंग : पुरुष	फोटो उपलब्ध
124	ISQ0915108	निर्वाचक का नाम : मीराबाई पति का नाम: सेकडिया गृह संख्या : 328 उम्र : 41 लिंग : महिला	फोटो उपलब्ध	125	ISQ0365650	निर्वाचक का नाम : गलसिंह पिता का नाम: केरिया गृह संख्या : 328 उम्र : 40 लिंग : पुरुष	फोटो उपलब्ध	126	ISQ0365676	निर्वाचक का नाम : जयराम पिता का नाम: केरिया गृह संख्या : 328 उम्र : 37 लिंग : पुरुष	फोटो उपलब्ध
127	ISQ0467241	निर्वाचक का नाम : बालसिंग बर्डे पिता का नाम: केरिया बर्डे गृह संख्या : 328 उम्र : 37 लिंग : पुरुष	फोटो उपलब्ध	128	ISQ0467258	निर्वाचक का नाम : मांगलीबाई बर्डे पति का नाम: बालसिंग बर्डे गृह संख्या : 328 उम्र : 36 लिंग : महिला	फोटो उपलब्ध	129	ISQ0365668	निर्वाचक का नाम : सीमा पति का नाम: जयराम गृह संख्या : 328 उम्र : 35 लिंग : महिला	फोटो उपलब्ध
130	ISQ1105188	निर्वाचक का नाम : जगदीश पिता का नाम: सोमला गृह संख्या : 328 उम्र : 28 लिंग : पुरुष	फोटो उपलब्ध	131	ISQ1423904	निर्वाचक का नाम : शकरी बाई पति का नाम: गलसिंह गृह संख्या : 328 उम्र : 28 लिंग : महिला	फोटो उपलब्ध	132	ISQ1289214	निर्वाचक का नाम : सुनिल पिता का नाम: सोमला गृह संख्या : 328 उम्र : 26 लिंग : पुरुष	फोटो उपलब्ध
133	ISQ1711233	निर्वाचक का नाम : कविता बर्डे पति का नाम: सुनील बर्डे गृह संख्या : 328 उम्र : 26 लिंग : महिला	फोटो उपलब्ध	134	ISQ1423839	निर्वाचक का नाम : राजू बर्डे पिता का नाम: केकडिया बर्डे गृह संख्या : 328 उम्र : 25 लिंग : पुरुष	फोटो उपलब्ध	135	ISQ1640481	निर्वाचक का नाम : गुलु पिता का नाम: रूमला गृह संख्या : 329 उम्र : 62 लिंग : पुरुष	फोटो उपलब्ध
136	ISQ1193564	निर्वाचक का नाम : ठुणी पति का नाम: गुलु गृह संख्या : 329 उम्र : 60 लिंग : महिला	फोटो उपलब्ध	137	ISQ0915132	निर्वाचक का नाम : नरेन्द्र अवासे पिता का नाम: गुलु अवासे गृह संख्या : 329 उम्र : 36 लिंग : पुरुष	फोटो उपलब्ध	138	ISQ1170497	निर्वाचक का नाम : कालीबाई अवासे पति का नाम: नरेन्द्र अवासे गृह संख्या : 329 उम्र : 29 लिंग : महिला	फोटो उपलब्ध
139	ISQ1241074	निर्वाचक का नाम : रूधनाथ पिता का नाम: बंदी गृह संख्या : 329/ग उम्र : 68 लिंग : पुरुष	फोटो उपलब्ध	140	ISQ1241090	निर्वाचक का नाम : नवसी पति का नाम: रूधनाथ गृह संख्या : 329/ग उम्र : 65 लिंग : महिला	फोटो उपलब्ध	141	GYX0612507	निर्वाचक का नाम : झीनू पति का नाम: मांगता गृह संख्या : 329/ग उम्र : 43 लिंग : महिला	फोटो उपलब्ध
142	ISQ0012666	निर्वाचक का नाम : प्रकाश रावत पिता का नाम: रुधनाथ रावत गृह संख्या : 329/ग उम्र : 39 लिंग : पुरुष	फोटो उपलब्ध	143	ISQ1080795	निर्वाचक का नाम : कैलाश रावत पिता का नाम: रुधनाथ गृह संख्या : 329/ग उम्र : 29 लिंग : पुरुष	फोटो उपलब्ध	144	ISQ1497841	निर्वाचक का नाम : संध्या रावत पति का नाम: कैलाश रावत गृह संख्या : 329/ग उम्र : 27 लिंग : महिला	फोटो उपलब्ध
145	ISQ1354778	निर्वाचक का नाम : गबरु रावत पिता का नाम: रुधनाथ रावत गृह संख्या : 329/ग उम्र : 26 लिंग : पुरुष	फोटो उपलब्ध	146	ISQ1928183	निर्वाचक का नाम : निशा रावत पति का नाम: गब्बर रावत गृह संख्या : 329/ग उम्र : 22 लिंग : महिला	फोटो उपलब्ध	147	ISQ1982776	निर्वाचक का नाम : राजकुमार रावत पिता का नाम: मांगता रावत गृह संख्या : 329/ग उम्र : 20 लिंग : पुरुष	फोटो उपलब्ध
148	ISQ0004887	निर्वाचक का नाम : जमेल सिंह अवासे पिता का नाम: गुलु अवासे गृह संख्या : 329/ख उम्र : 42 लिंग : पुरुष	फोटो उपलब्ध	149	ISQ0365726	निर्वाचक का नाम : रेंदाबाई अवासे पति का नाम: जमेल सिंह अवासे गृह संख्या : 329/ख उम्र : 39 लिंग : महिला	फोटो उपलब्ध	150	ISQ0365734	निर्वाचक का नाम : हरसिंह पिता का नाम: गुलु गृह संख्या : 329/ख उम्र : 36 लिंग : पुरुष	फोटो उपलब्ध

151	ISQ0365742	निर्वाचक का नाम : रेखा बाई पति का नाम: हरसिंह गृह संख्या : 329/ख उम्र : 35 लिंग : महिला	फोटो उपलब्ध	152	ISQ0365718	निर्वाचक का नाम : मोहन अवासे पिता का नाम: गुरु अवासे गृह संख्या : 329/ख उम्र : 32 लिंग : पुरुष	फोटो उपलब्ध	153	ISQ1774777	निर्वाचक का नाम : ललिता अवासे पति का नाम: मोहन अवासे गृह संख्या : 329/ख उम्र : 23 लिंग : महिला	फोटो उपलब्ध
154	ISQ1885730	निर्वाचक का नाम : छाया अवासे पिता का नाम: जमेलसिंह अवासे गृह संख्या : 329/ख उम्र : 21 लिंग : महिला	फोटो उपलब्ध	155	ISQ1640507	निर्वाचक का नाम : गोरेलाल पिता का नाम: बंदी गृह संख्या : 330 उम्र : 55 लिंग : पुरुष	फोटो उपलब्ध	156	ISQ1193614	निर्वाचक का नाम : गुरली पति का नाम: गोरेलाल गृह संख्या : 330 उम्र : 53 लिंग : महिला	फोटो उपलब्ध
157	GYX0612515	निर्वाचक का नाम : दिलीप पिता का नाम: जवानसिंह गृह संख्या : 330 उम्र : 51 लिंग : पुरुष	फोटो उपलब्ध	158	ISQ1193572	निर्वाचक का नाम : भूरलाल पिता का नाम: बंदी गृह संख्या : 330 उम्र : 50 लिंग : पुरुष	फोटो उपलब्ध	159	GYX0612523	निर्वाचक का नाम : दुर्गा पति का नाम: दिलीप गृह संख्या : 330 उम्र : 49 लिंग : महिला	फोटो उपलब्ध
160	ISQ1241223	निर्वाचक का नाम : शांता पति का नाम: भुरेलाल गृह संख्या : 330 उम्र : 48 लिंग : महिला	फोटो उपलब्ध	161	ISQ0422956	निर्वाचक का नाम : द्वारकीबाई पति का नाम: धुरसिंह गृह संख्या : 330 उम्र : 33 लिंग : महिला	फोटो उपलब्ध	162	ISQ0422998	निर्वाचक का नाम : धुरसिंह पिता का नाम: गोरेलाल गृह संख्या : 330 उम्र : 32 लिंग : पुरुष	फोटो उपलब्ध
163	ISQ1052950	निर्वाचक का नाम : कमला पति का नाम: सुरेश गृह संख्या : 330 उम्र : 31 लिंग : महिला	फोटो उपलब्ध	164	ISQ2090595	निर्वाचक का नाम : दुर्गा रावत पति का नाम: सुरसिंह रावत गृह संख्या : 330 उम्र : 30 लिंग : महिला	फोटो उपलब्ध	165	ISQ1080837	निर्वाचक का नाम : सुरेश पिता का नाम: भुरेलाल गृह संख्या : 330 उम्र : 29 लिंग : पुरुष	फोटो उपलब्ध
166	ISQ1104991	निर्वाचक का नाम : रंजना पिता का नाम: भुरेलाल गृह संख्या : 330 उम्र : 28 लिंग : महिला	फोटो उपलब्ध	167	ISQ1424241	निर्वाचक का नाम : सुभान रावत पिता का नाम: भुरेलाल रावत गृह संख्या : 330 उम्र : 25 लिंग : पुरुष	फोटो उपलब्ध	168	ISQ1483106	निर्वाचक का नाम : अनिल जमरे पिता का नाम: दिलीप जमरे गृह संख्या : 330 उम्र : 25 लिंग : पुरुष	फोटो उपलब्ध
169	ISQ2078616	निर्वाचक का नाम : लाली रावत पति का नाम: सुभान रावत गृह संख्या : 330 उम्र : 25 लिंग : महिला	फोटो उपलब्ध	170	ISQ1620202	निर्वाचक का नाम : लल्लू रावत पिता का नाम: भुरेलाल रावत गृह संख्या : 330 उम्र : 24 लिंग : पुरुष	फोटो उपलब्ध	171	ISQ1877398	निर्वाचक का नाम : रेणुका जमरे पिता का नाम: दिलीप जमरे गृह संख्या : 330 उम्र : 24 लिंग : महिला	फोटो उपलब्ध
172	ISQ1885722	निर्वाचक का नाम : संजू रावत पति का नाम: लल्लू रावत गृह संख्या : 330 उम्र : 23 लिंग : महिला	फोटो उपलब्ध	173	ISQ1878651	निर्वाचक का नाम : जितेंद्र जमरे पिता का नाम: दिलीप जमरे गृह संख्या : 330 उम्र : 21 लिंग : पुरुष	फोटो उपलब्ध	174	ISQ1877356	निर्वाचक का नाम : बाली जमरे पति का नाम: जितेंद्र जमरे गृह संख्या : 330 उम्र : 21 लिंग : महिला	फोटो उपलब्ध
175	ISQ2182137	निर्वाचक का नाम : सुरसिंह रावत पिता का नाम: गोरेलाल रावत गृह संख्या : 330 उम्र : 19 लिंग : पुरुष	फोटो उपलब्ध	176	ISQ1176189	निर्वाचक का नाम : भूवानसिंह पिता का नाम: बंदी गृह संख्या : 331 उम्र : 80 लिंग : पुरुष	फोटो उपलब्ध	177	ISQ1241033	निर्वाचक का नाम : गवरी पति का नाम: भुवानसिंह गृह संख्या : 331 उम्र : 75 लिंग : महिला	फोटो उपलब्ध
178	GYX0612531	निर्वाचक का नाम : छीतरसिंह पिता का नाम: अमरसिंह गृह संख्या : 331 उम्र : 48 लिंग : पुरुष	फोटो उपलब्ध	179	GYX0612556	निर्वाचक का नाम : पातल्या पिता का नाम: भुवानसिंह गृह संख्या : 331 उम्र : 41 लिंग : पुरुष	फोटो उपलब्ध	180	ISQ0197392	निर्वाचक का नाम : बंदी पति का नाम: पातल्या गृह संख्या : 331 उम्र : 41 लिंग : महिला	फोटो उपलब्ध

181 निर्वाचक का नाम : शंकर पिता का नाम: अनारसिंह गृह संख्या : 331 उम्र : 40 लिंग : पुरुष	ISQ0012674 फोटो उपलब्ध	182 निर्वाचक का नाम : मसरी पति का नाम: शंकर गृह संख्या : 331 उम्र : 36 लिंग : महिला	ISQ0915165 फोटो उपलब्ध	183 निर्वाचक का नाम : संतोष रावत पिता का नाम: पातल्या रावत गृह संख्या : 331 उम्र : 21 लिंग : पुरुष	ISQ1912146 फोटो उपलब्ध
184 निर्वाचक का नाम : जुगनाथ पिता का नाम: बट्टी गृह संख्या : 332 उम्र : 60 लिंग : पुरुष	ISQ1193549 फोटो उपलब्ध	185 निर्वाचक का नाम : गुंदली पति का नाम: जुगनाथ गृह संख्या : 332 उम्र : 58 लिंग : महिला	ISQ1176114 फोटो उपलब्ध	186 निर्वाचक का नाम : पारू रावत पति का नाम: अनिल रावत गृह संख्या : 332 उम्र : 32 लिंग : महिला	ISQ1728807 फोटो उपलब्ध
187 निर्वाचक का नाम : अनिल रावत पिता का नाम: जुगनाथ रावत गृह संख्या : 332 उम्र : 28 लिंग : पुरुष	ISQ1105014 फोटो उपलब्ध	188 निर्वाचक का नाम : अनिता रावत पिता का नाम: जुगनाथ रावत गृह संख्या : 332 उम्र : 24 लिंग : महिला	ISQ1620210 फोटो उपलब्ध	189 निर्वाचक का नाम : मैथली पति का नाम: कालु गृह संख्या : 333 उम्र : 75 लिंग : महिला	GYX0201723 फोटो उपलब्ध
190 निर्वाचक का नाम : धुमसिंह पिता का नाम: भीलु गृह संख्या : 333 उम्र : 65 लिंग : पुरुष	ISQ1193606 फोटो उपलब्ध	191 निर्वाचक का नाम : कुसुम पति का नाम: धुमसिंह गृह संख्या : 333 उम्र : 63 लिंग : महिला	GYX0201749 फोटो उपलब्ध	192 निर्वाचक का नाम : बिशन पिता का नाम: प्यारसिंह गृह संख्या : 333 उम्र : 42 लिंग : पुरुष	ISQ0012682 फोटो उपलब्ध
193 निर्वाचक का नाम : शन्तु पति का नाम: बिसन गृह संख्या : 333 उम्र : 41 लिंग : महिला	ISQ1026202 फोटो उपलब्ध	194 निर्वाचक का नाम : रमेश चौहान पिता का नाम: जवानसिंह चौहान गृह संख्या : 333 उम्र : 38 लिंग : पुरुष	ISQ0012690 फोटो उपलब्ध	195 निर्वाचक का नाम : रूखमा पति का नाम: रमेश गृह संख्या : 333 उम्र : 36 लिंग : महिला	ISQ0012716 फोटो उपलब्ध
196 निर्वाचक का नाम : सावित्री पति का नाम: प्रेमसिंह गृह संख्या : 333 उम्र : 34 लिंग : महिला	ISQ0423996 फोटो उपलब्ध	197 निर्वाचक का नाम : मंजू चौहान पिता का नाम: धुमसिंह चौहान गृह संख्या : 333 उम्र : 24 लिंग : महिला	ISQ1620244 फोटो उपलब्ध	198 निर्वाचक का नाम : संजू चौहान पिता का नाम: धुमसिंह चौहान गृह संख्या : 333 उम्र : 22 लिंग : महिला	ISQ1811355 फोटो उपलब्ध
199 निर्वाचक का नाम : मैथली पति का नाम: मांगीलाल गृह संख्या : 334 उम्र : 66 लिंग : महिला	ISQ1176205 फोटो उपलब्ध	200 निर्वाचक का नाम : बासीराम पिता का नाम: मांगीलाल गृह संख्या : 334 उम्र : 42 लिंग : पुरुष	GYX0612564 फोटो उपलब्ध	201 निर्वाचक का नाम : प्रेम पति का नाम: बासीराम गृह संख्या : 334 उम्र : 41 लिंग : महिला	GYX0612572 फोटो उपलब्ध
202 निर्वाचक का नाम : कालूसिंह पिता का नाम: मांगीलाल गृह संख्या : 334 उम्र : 39 लिंग : पुरुष	ISQ0012724 फोटो उपलब्ध	203 निर्वाचक का नाम : छीता पति का नाम: कालूसिंह गृह संख्या : 334 उम्र : 36 लिंग : महिला	ISQ0253146 फोटो उपलब्ध	204 निर्वाचक का नाम : कमलसिंह पिता का नाम: मांगीलाल गृह संख्या : 334 उम्र : 34 लिंग : पुरुष	ISQ0253153 फोटो उपलब्ध
205 निर्वाचक का नाम : सजनबाई पति का नाम: कमलसिंग गृह संख्या : 334 उम्र : 33 लिंग : महिला	ISQ0578674 फोटो उपलब्ध	206 निर्वाचक का नाम : प्रकाश पिता का नाम: मांगीलाल गृह संख्या : 334 उम्र : 31 लिंग : पुरुष	ISQ0578831 फोटो उपलब्ध	207 निर्वाचक का नाम : रमा पति का नाम: प्रकाश गृह संख्या : 334 उम्र : 29 लिंग : महिला	ISQ1105022 फोटो उपलब्ध
208 निर्वाचक का नाम : मोहन गुथरिया पिता का नाम: मांगीलाल गुथरिया गृह संख्या : 334 उम्र : 28 लिंग : पुरुष	ISQ1170505 फोटो उपलब्ध	209 निर्वाचक का नाम : रेखा गुथरिया पति का नाम: मोहन गुथरिया गृह संख्या : 334 उम्र : 25 लिंग : महिला	ISQ1424621 फोटो उपलब्ध	210 निर्वाचक का नाम : भारत पिता का नाम: बाशीराम गृह संख्या : 334 उम्र : 23 लिंग : पुरुष	ISQ1717966 फोटो उपलब्ध

# 211 निर्वाचक का नाम : कुसुम गोखले पति का नाम: भारत गोखले गृह संख्या : 334 उम्र : 21 लिंग : महिला	ISQ1987346 फोटो उपलब्ध	212 निर्वाचक का नाम : अर्जुन गोखले पिता का नाम: बसिराम गोखले गृह संख्या : 334 उम्र : 20 लिंग : पुरुष	ISQ1982594 फोटो उपलब्ध	213 निर्वाचक का नाम : मनिषा गोखले पिता का नाम: बसिराम गोखले गृह संख्या : 334 उम्र : 19 लिंग : महिला	ISQ2156859 फोटो उपलब्ध
214 निर्वाचक का नाम : रमेश पिता का नाम: जुवानसिंह गृह संख्या : 335 उम्र : 50 लिंग : पुरुष	ISQ1241140 फोटो उपलब्ध	215 निर्वाचक का नाम : काली रावत पति का नाम: शिवलाल रावत गृह संख्या : 335 उम्र : 31 लिंग : महिला	ISQ1289198 फोटो उपलब्ध	216 निर्वाचक का नाम : शिवलाल रावत पिता का नाम: रमेश रावत गृह संख्या : 335 उम्र : 25 लिंग : पुरुष	ISQ1424761 फोटो उपलब्ध
217 निर्वाचक का नाम : मुन्नी रावत पिता का नाम: रमेश रावत गृह संख्या : 335 उम्र : 21 लिंग : महिला	ISQ2099802 फोटो उपलब्ध	218 निर्वाचक का नाम : बिलमन पिता का नाम: जुवानसिंह गृह संख्या : 336 उम्र : 56 लिंग : पुरुष	GYX0201806 फोटो उपलब्ध	219 निर्वाचक का नाम : सूरली पति का नाम: बिमलमन गृह संख्या : 336 उम्र : 54 लिंग : महिला	GYX0201814 फोटो उपलब्ध
220 निर्वाचक का नाम : कला बाई पति का नाम: बिलमन गृह संख्या : 336 उम्र : 49 लिंग : महिला	ISQ0254110 फोटो उपलब्ध	221 निर्वाचक का नाम : रून्दाबाई पति का नाम: नवलसिंह गृह संख्या : 336 उम्र : 38 लिंग : महिला	ISQ0197533 फोटो उपलब्ध	222 निर्वाचक का नाम : नवलसिंह पिता का नाम: बिलमन गृह संख्या : 336 उम्र : 35 लिंग : पुरुष	ISQ0197541 फोटो उपलब्ध
223 निर्वाचक का नाम : प्रताप पिता का नाम: बिलमन गृह संख्या : 336 उम्र : 30 लिंग : पुरुष	ISQ1026210 फोटो उपलब्ध	224 निर्वाचक का नाम : कांतिलाल रावत पिता का नाम: बिलमन रावत गृह संख्या : 336 उम्र : 23 लिंग : पुरुष	ISQ1780956 फोटो उपलब्ध	225 निर्वाचक का नाम : छगन रावत पिता का नाम: जुवान सिंह रावत गृह संख्या : 337 उम्र : 54 लिंग : पुरुष	ISQ1175991 फोटो उपलब्ध
226 निर्वाचक का नाम : भंगड़ी रावत पति का नाम: छगन रावत गृह संख्या : 337 उम्र : 50 लिंग : महिला	ISQ1193580 फोटो उपलब्ध	227 निर्वाचक का नाम : अमर सिंह रावत पिता का नाम: छगन रावत गृह संख्या : 337 उम्र : 43 लिंग : पुरुष	ISQ0197558 फोटो उपलब्ध	228 निर्वाचक का नाम : महालीबाई पति का नाम: अमरसिंह गृह संख्या : 337 उम्र : 37 लिंग : महिला	ISQ0012740 फोटो उपलब्ध
229 निर्वाचक का नाम : सुरेश रावत पिता का नाम: छगन रावत गृह संख्या : 337 उम्र : 35 लिंग : पुरुष	ISQ0578682 फोटो उपलब्ध	230 निर्वाचक का नाम : सोनु रावत पति का नाम: रायमल रावत गृह संख्या : 337 उम्र : 33 लिंग : महिला	ISQ1289149 फोटो उपलब्ध	231 निर्वाचक का नाम : धापी बाई रावत पति का नाम: सुरेश रावत गृह संख्या : 337 उम्र : 33 लिंग : महिला	ISQ0578690 फोटो उपलब्ध
232 निर्वाचक का नाम : रायमल रावत पिता का नाम: छगन रावत गृह संख्या : 337 उम्र : 29 लिंग : पुरुष	ISQ1080852 फोटो उपलब्ध	233 निर्वाचक का नाम : सुनील पिता का नाम: छगन गृह संख्या : 337 उम्र : 23 लिंग : पुरुष	ISQ1717891 फोटो उपलब्ध	234 निर्वाचक का नाम : मसरी पति का नाम: दरबार गृह संख्या : 338 उम्र : 62 लिंग : महिला	ISQ1176171 फोटो उपलब्ध
235 निर्वाचक का नाम : नानकराम पिता का नाम: दरबार गृह संख्या : 338 उम्र : 44 लिंग : पुरुष	GYX0612598 फोटो उपलब्ध	236 निर्वाचक का नाम : अनिता पति का नाम: नानकराम गृह संख्या : 338 उम्र : 43 लिंग : महिला	GYX0612606 फोटो उपलब्ध	237 निर्वाचक का नाम : सेवकराम पिता का नाम: दरबार गृह संख्या : 338 उम्र : 37 लिंग : पुरुष	ISQ0197566 फोटो उपलब्ध
238 निर्वाचक का नाम : परसराम पिता का नाम: दरबार गृह संख्या : 338 उम्र : 37 लिंग : पुरुष	ISQ0012757 फोटो उपलब्ध	239 निर्वाचक का नाम : कालीबाई पति का नाम: सेवकराम गृह संख्या : 338 उम्र : 37 लिंग : महिला	ISQ0012765 फोटो उपलब्ध	240 निर्वाचक का नाम : शांताबाई पति का नाम: परसराम गृह संख्या : 338 उम्र : 34 लिंग : महिला	ISQ0467191 फोटो उपलब्ध

241	ISQ1849702	निर्वाचक का नाम : रविन्द्र रावत पिता का नाम: नानकराम रावत गृह संख्या : 338 उम्र : 22 लिंग : पुरुष	फोटो उपलब्ध	242	ISQ1873645	निर्वाचक का नाम : संजय रावत पिता का नाम: नानकराम रावत गृह संख्या : 338 उम्र : 21 लिंग : पुरुष	फोटो उपलब्ध	243	ISQ2163913	निर्वाचक का नाम : कविता रावत पति का नाम: रविंद्र रावत गृह संख्या : 338 उम्र : 19 लिंग : महिला	फोटो उपलब्ध
244	GYX0201863	निर्वाचक का नाम : काली पति का नाम: सरदार गृह संख्या : 339 उम्र : 80 लिंग : महिला	फोटो उपलब्ध	245	ISQ0095844	निर्वाचक का नाम : हीरालाल पिता का नाम: सरदार गृह संख्या : 339 उम्र : 48 लिंग : पुरुष	फोटो उपलब्ध	246	ISQ0197574	निर्वाचक का नाम : जानुबाई पति का नाम: हीरालाल गृह संख्या : 339 उम्र : 45 लिंग : महिला	फोटो उपलब्ध
247	GYX0612630	निर्वाचक का नाम : भारसिंह पिता का नाम: सरदार गृह संख्या : 339 उम्र : 41 लिंग : पुरुष	फोटो उपलब्ध	248	ISQ0423988	निर्वाचक का नाम : उषा बाई पति का नाम: भारसिंह गृह संख्या : 339 उम्र : 36 लिंग : महिला	फोटो उपलब्ध	249	ISQ0578849	निर्वाचक का नाम : विजय पिता का नाम: सरदार गृह संख्या : 339 उम्र : 31 लिंग : पुरुष	फोटो उपलब्ध
250	ISQ1766443	निर्वाचक का नाम : रमा मोरे पति का नाम: राकेश मोरे गृह संख्या : 339 उम्र : 26 लिंग : महिला	फोटो उपलब्ध	251	ISQ1619030	निर्वाचक का नाम : विजय मोरे पिता का नाम: हीरालाल मोरे गृह संख्या : 339 उम्र : 24 लिंग : पुरुष	फोटो उपलब्ध	252	ISQ1717867	निर्वाचक का नाम : राकेश पिता का नाम: हीरालाल गृह संख्या : 339 उम्र : 23 लिंग : पुरुष	फोटो उपलब्ध
253	ISQ1793512	निर्वाचक का नाम : रिकू मोरे पिता का नाम: हीरालाल मोरे गृह संख्या : 339 उम्र : 22 लिंग : महिला	फोटो उपलब्ध	254	GYX0201871	निर्वाचक का नाम : मदन पिता का नाम: सरदार गृह संख्या : 339/1 उम्र : 63 लिंग : पुरुष	फोटो उपलब्ध	255	GYX0612614	निर्वाचक का नाम : दितली पति का नाम: मदन गृह संख्या : 339/1 उम्र : 60 लिंग : महिला	फोटो उपलब्ध
256	ISQ0423376	निर्वाचक का नाम : पातल्या पिता का नाम: मदन गृह संख्या : 339/1 उम्र : 41 लिंग : पुरुष	फोटो उपलब्ध	257	ISQ0423970	निर्वाचक का नाम : नहाजु बाई पति का नाम: पातल्या गृह संख्या : 339/1 उम्र : 40 लिंग : महिला	फोटो उपलब्ध	258	ISQ0424002	निर्वाचक का नाम : प्रकाश पिता का नाम: मदन गृह संख्या : 339/1 उम्र : 37 लिंग : पुरुष	फोटो उपलब्ध
259	ISQ0423384	निर्वाचक का नाम : राधा पति का नाम: प्रकाश गृह संख्या : 339/1 उम्र : 35 लिंग : महिला	फोटो उपलब्ध	260	ISQ0423954	निर्वाचक का नाम : मुकेश पिता का नाम: मदन गृह संख्या : 339/1 उम्र : 34 लिंग : पुरुष	फोटो उपलब्ध	261	ISQ0423962	निर्वाचक का नाम : रानु बाई पति का नाम: मुकेश गृह संख्या : 339/1 उम्र : 33 लिंग : महिला	फोटो उपलब्ध
262	ISQ1105030	निर्वाचक का नाम : राजू पिता का नाम: मदन गृह संख्या : 339/1 उम्र : 28 लिंग : पुरुष	फोटो उपलब्ध	263	ISQ1497635	निर्वाचक का नाम : भूरी मोरे पति का नाम: राजू मोरे गृह संख्या : 339/1 उम्र : 25 लिंग : महिला	फोटो उपलब्ध	264	ISQ1176007	निर्वाचक का नाम : सुखलाल पिता का नाम: सरदार गृह संख्या : 339/2 उम्र : 60 लिंग : पुरुष	फोटो उपलब्ध
265	GYX0612622	निर्वाचक का नाम : भूरी पति का नाम: सुखलाल गृह संख्या : 339/2 उम्र : 58 लिंग : महिला	फोटो उपलब्ध	266	ISQ1105048	निर्वाचक का नाम : जितेन्द्र पिता का नाम: सुखलाल गृह संख्या : 339/2 उम्र : 28 लिंग : पुरुष	फोटो उपलब्ध	267	ISQ1620400	निर्वाचक का नाम : संजू मोरे पिता का नाम: सुखलाल मोरे गृह संख्या : 339/2 उम्र : 24 लिंग : महिला	फोटो उपलब्ध
268	ISQ1620434	निर्वाचक का नाम : अनिता मोरे पति का नाम: शांतीलाल मोरे गृह संख्या : 339/2 उम्र : 24 लिंग : महिला	फोटो उपलब्ध	269	ISQ1717834	निर्वाचक का नाम : शांतीलाल पिता का नाम: सुखलाल गृह संख्या : 339/2 उम्र : 23 लिंग : पुरुष	फोटो उपलब्ध	270	ISQ1176122	निर्वाचक का नाम : गोरेलाल पिता का नाम: सरदार गृह संख्या : 339/3 उम्र : 48 लिंग : पुरुष	फोटो उपलब्ध

271	ISQ0254128	निर्वाचक का नाम : ममता पति का नाम: गोरेलाल गृह संख्या : 339/3 उम्र : 39 लिंग : महिला	फोटो उपलब्ध	272	ISQ0197582	निर्वाचक का नाम : नहारसिंह पिता का नाम: सरदार गृह संख्या : 339/4 उम्र : 43 लिंग : पुरुष	फोटो उपलब्ध	273	ISQ0197590	निर्वाचक का नाम : गीताबाई पति का नाम: नहारसिंह गृह संख्या : 339/4 उम्र : 37 लिंग : महिला	फोटो उपलब्ध
274	ISQ1176130	निर्वाचक का नाम : छतरसिंह पिता का नाम: लालसिंह गृह संख्या : 340 उम्र : 68 लिंग : पुरुष	फोटो उपलब्ध	275	GYX0612648	निर्वाचक का नाम : रूपली पति का नाम: छतरसिंह गृह संख्या : 340 उम्र : 66 लिंग : महिला	फोटो उपलब्ध	276	GYX0612655	निर्वाचक का नाम : रिखा पति का नाम: छतरसिंह गृह संख्या : 340 उम्र : 64 लिंग : महिला	फोटो उपलब्ध
277	ISQ0012773	निर्वाचक का नाम : रालीबाई पति का नाम: चम्पालाल गृह संख्या : 340 उम्र : 42 लिंग : महिला	फोटो उपलब्ध	278	ISQ0012781	निर्वाचक का नाम : राजू पिता का नाम: छतरसिंह गृह संख्या : 340 उम्र : 38 लिंग : पुरुष	फोटो उपलब्ध	279	ISQ0012799	निर्वाचक का नाम : कमलेश पिता का नाम: छतरसिंह गृह संख्या : 340 उम्र : 38 लिंग : पुरुष	फोटो उपलब्ध
280	ISQ0538256	निर्वाचक का नाम : रानूबाई पति का नाम: राजू गृह संख्या : ३४० उम्र : 36 लिंग : महिला	फोटो उपलब्ध	281	ISQ1052935	निर्वाचक का नाम : सुरलाल पिता का नाम: छतरसिंह गृह संख्या : 340 उम्र : 30 लिंग : पुरुष	फोटो उपलब्ध	282	ISQ1355544	निर्वाचक का नाम : कमला पति का नाम: सुरलाल गृह संख्या : 340 उम्र : 28 लिंग : महिला	फोटो उपलब्ध
283	ISQ1170554	निर्वाचक का नाम : मंजु चौहान पति का नाम: कमलेश चौहान गृह संख्या : 340 उम्र : 27 लिंग : महिला	फोटो उपलब्ध	284	ISQ2099620	निर्वाचक का नाम : सुरमा चौहान पिता का नाम: चंपालाल चौहान गृह संख्या : 340 उम्र : 20 लिंग : महिला	फोटो उपलब्ध	285	GYX1416767	निर्वाचक का नाम : मसरी पति का नाम: धनसिंह गृह संख्या : 341 उम्र : 73 लिंग : महिला	फोटो उपलब्ध
286	GYX0612689	निर्वाचक का नाम : सिगदार पिता का नाम: धनसिंह गृह संख्या : 341 उम्र : 52 लिंग : पुरुष	फोटो उपलब्ध	287	ISQ1193531	निर्वाचक का नाम : बारकी पति का नाम: सिगदार गृह संख्या : 341 उम्र : 50 लिंग : महिला	फोटो उपलब्ध	288	GYX0612697	निर्वाचक का नाम : मुन्या पिता का नाम: धनसिंह गृह संख्या : 341 उम्र : 48 लिंग : पुरुष	फोटो उपलब्ध
289	GYX0612713	निर्वाचक का नाम : सुरपाल पिता का नाम: धनसिंह गृह संख्या : 341 उम्र : 43 लिंग : पुरुष	फोटो उपलब्ध	290	GYX0612705	निर्वाचक का नाम : नहाली पति का नाम: मुन्या गृह संख्या : 341 उम्र : 43 लिंग : महिला	फोटो उपलब्ध	291	GYX1484005	निर्वाचक का नाम : रेखाबाई पति का नाम: सुरपाल गृह संख्या : 341 उम्र : 41 लिंग : महिला	फोटो उपलब्ध
292	ISQ0012807	निर्वाचक का नाम : लालू पिता का नाम: धनसिंह गृह संख्या : 341 उम्र : 39 लिंग : पुरुष	फोटो उपलब्ध	293	ISQ0254136	निर्वाचक का नाम : झीगुबाई पति का नाम: लालू गृह संख्या : 341 उम्र : 37 लिंग : महिला	फोटो उपलब्ध	294	ISQ1835339	निर्वाचक का नाम : रुखमा रावत पति का नाम: भारत रावत गृह संख्या : 341 उम्र : 30 लिंग : महिला	फोटो उपलब्ध
295	ISQ1420686	निर्वाचक का नाम : भारत रावत पिता का नाम: सिगदार रावत गृह संख्या : 341 उम्र : 25 लिंग : पुरुष	फोटो उपलब्ध	296	ISQ1985936	निर्वाचक का नाम : किरण रावत पति का नाम: अनिल रावत गृह संख्या : 341 उम्र : 24 लिंग : महिला	फोटो उपलब्ध	297	ISQ1766930	निर्वाचक का नाम : सुनील रावत पिता का नाम: सिगादार गृह संख्या : 341 उम्र : 23 लिंग : पुरुष	फोटो उपलब्ध
298	ISQ1793504	निर्वाचक का नाम : संतोष रावत पिता का नाम: मुन्या रावत गृह संख्या : 341 उम्र : 22 लिंग : पुरुष	फोटो उपलब्ध	299	ISQ1794239	निर्वाचक का नाम : बरोल रावत पिता का नाम: सुरपाल रावत गृह संख्या : 341 उम्र : 22 लिंग : पुरुष	फोटो उपलब्ध	300	ISQ2099323	निर्वाचक का नाम : अनिल रावत पिता का नाम: सिगदार रावत गृह संख्या : 341 उम्र : 22 लिंग : पुरुष	फोटो उपलब्ध

301	ISQ1969120	निर्वाचक का नाम : ललिता रावत पति का नाम: बगेल रावत गृह संख्या : 341 उम्र : 21 लिंग : महिला	फोटो उपलब्ध	302	ISQ2169415	निर्वाचक का नाम : भारती रावत पिता का नाम: मुन्या रावत गृह संख्या : 341 उम्र : 19 लिंग : महिला	फोटो उपलब्ध	303	ISQ1241298	निर्वाचक का नाम : रामा पिता का नाम: नरसिंह गृह संख्या : 342 उम्र : 70 लिंग : पुरुष	फोटो उपलब्ध
304	ISQ1193507	निर्वाचक का नाम : मसरी पति का नाम: रामा गृह संख्या : 342 उम्र : 64 लिंग : महिला	फोटो उपलब्ध	305	ISQ1647544	निर्वाचक का नाम : मगन पिता का नाम: फुलसिंह गृह संख्या : 342 उम्र : 54 लिंग : पुरुष	फोटो उपलब्ध	306	GYX1321843	निर्वाचक का नाम : साबली पति का नाम: मगन गृह संख्या : 342 उम्र : 52 लिंग : महिला	फोटो उपलब्ध
307	GYX1321827	निर्वाचक का नाम : राजेन्द्र पिता का नाम: रामा गृह संख्या : 342 उम्र : 43 लिंग : पुरुष	फोटो उपलब्ध	308	GYX1321835	निर्वाचक का नाम : सोनू पति का नाम: राजेन्द्र गृह संख्या : 342 उम्र : 41 लिंग : महिला	फोटो उपलब्ध	309	ISQ0012815	निर्वाचक का नाम : सुरेश पिता का नाम: मगन गृह संख्या : 342 उम्र : 37 लिंग : पुरुष	फोटो उपलब्ध
310	ISQ0424028	निर्वाचक का नाम : सोनू बाई पति का नाम: सुरेश गृह संख्या : 342 उम्र : 35 लिंग : महिला	फोटो उपलब्ध	311	ISQ0012823	निर्वाचक का नाम : कैलाश पिता का नाम: मगन गृह संख्या : 342 उम्र : 34 लिंग : पुरुष	फोटो उपलब्ध	312	ISQ1026236	निर्वाचक का नाम : अनिल पिता का नाम: मगन गृह संख्या : 342 उम्र : 30 लिंग : पुरुष	फोटो उपलब्ध
313	ISQ1289081	निर्वाचक का नाम : मीना डुडवे पति का नाम: कैलाश डुडवे गृह संख्या : 342 उम्र : 30 लिंग : महिला	फोटो उपलब्ध	314	ISQ1624717	निर्वाचक का नाम : जयपाल डुडवे पिता का नाम: मगन डुडवे गृह संख्या : 342 उम्र : 29 लिंग : पुरुष	फोटो उपलब्ध	315	ISQ1080902	निर्वाचक का नाम : अनिता पिता का नाम: मगन गृह संख्या : 342 उम्र : 29 लिंग : महिला	फोटो उपलब्ध
316	ISQ1730241	निर्वाचक का नाम : कमला डुडवे पति का नाम: अनिल डुडवे गृह संख्या : 342 उम्र : 27 लिंग : महिला	फोटो उपलब्ध	317	ISQ1289024	निर्वाचक का नाम : जितेन्द्र पिता का नाम: मगन गृह संख्या : ३४२ उम्र : 26 लिंग : पुरुष	फोटो उपलब्ध	318	ISQ1794346	निर्वाचक का नाम : सुनीता रावत पिता का नाम: राजेन्द्र रावत गृह संख्या : 342 उम्र : 22 लिंग : महिला	फोटो उपलब्ध
319	ISQ0076232	निर्वाचक का नाम : लक्ष्या पिता का नाम: नरसिंह गृह संख्या : 343 उम्र : 72 लिंग : पुरुष	फोटो उपलब्ध	320	GYX1322171	निर्वाचक का नाम : दशरी पति का नाम: लक्ष्या गृह संख्या : 343 उम्र : 66 लिंग : महिला	फोटो उपलब्ध	321	GYX0612721	निर्वाचक का नाम : श्रीराम पिता का नाम: लक्ष्या गृह संख्या : 343 उम्र : 51 लिंग : पुरुष	फोटो उपलब्ध
322	GYX0612747	निर्वाचक का नाम : सुरपाल पिता का नाम: लक्ष्या गृह संख्या : 343 उम्र : 48 लिंग : पुरुष	फोटो उपलब्ध	323	GYX0612739	निर्वाचक का नाम : सुरली पति का नाम: श्रीराम गृह संख्या : 343 उम्र : 48 लिंग : महिला	फोटो उपलब्ध	324	GYX0612754	निर्वाचक का नाम : कलाबाई पति का नाम: सुरपाल गृह संख्या : 343 उम्र : 45 लिंग : महिला	फोटो उपलब्ध
325	ISQ0012831	निर्वाचक का नाम : परसराम पिता का नाम: लक्ष्या गृह संख्या : 343 उम्र : 37 लिंग : पुरुष	फोटो उपलब्ध	326	ISQ0254144	निर्वाचक का नाम : लाडकी बाई पति का नाम: परसराम गृह संख्या : 343 उम्र : 35 लिंग : महिला	फोटो उपलब्ध	327	ISQ1316348	निर्वाचक का नाम : पन्नालाल पिता का नाम: श्रीराम गृह संख्या : 343 उम्र : 26 लिंग : पुरुष	फोटो उपलब्ध
328	ISQ1631902	निर्वाचक का नाम : सोनू रावत पिता का नाम: सुरपाल रावत गृह संख्या : 343 उम्र : 24 लिंग : महिला	फोटो उपलब्ध	329	ISQ1717990	निर्वाचक का नाम : धनराज पिता का नाम: सुरपाल गृह संख्या : 343 उम्र : 23 लिंग : पुरुष	फोटो उपलब्ध	330	ISQ1717933	निर्वाचक का नाम : हुकुम पिता का नाम: श्रीराम गृह संख्या : 343 उम्र : 23 लिंग : पुरुष	फोटो उपलब्ध

331	ISQ2161651	निर्वाचक का नाम : सोनू रावत पति का नाम: पन्नालाल रावत गृह संख्या : 343 उम्र : 22 लिंग : महिला	फोटो उपलब्ध	332	ISQ2149664	निर्वाचक का नाम : छनू रावत पिता का नाम: सुरपाल रावत गृह संख्या : 343 उम्र : 19 लिंग : पुरुष	फोटो उपलब्ध	333	ISQ2156131	निर्वाचक का नाम : अनिल रावत पिता का नाम: परसराम रावत गृह संख्या : 343 उम्र : 19 लिंग : पुरुष	फोटो उपलब्ध
334	GYX0612770	निर्वाचक का नाम : चमारिया पिता का नाम: रायसिंह गृह संख्या : 344 उम्र : 52 लिंग : पुरुष	फोटो उपलब्ध	335	GYX0612788	निर्वाचक का नाम : रुखड़ी पति का नाम: चमारिया गृह संख्या : 344 उम्र : 50 लिंग : महिला	फोटो उपलब्ध	336	GYX1321819	निर्वाचक का नाम : बासीराम पिता का नाम: रायसिंह गृह संख्या : 344 उम्र : 48 लिंग : पुरुष	फोटो उपलब्ध
337	GYX1321801	निर्वाचक का नाम : बीना पति का नाम: बासीराम गृह संख्या : 344 उम्र : 46 लिंग : महिला	फोटो उपलब्ध	338	GYX0612812	निर्वाचक का नाम : सायबा पिता का नाम: रायसिंह गृह संख्या : 344 उम्र : 41 लिंग : पुरुष	फोटो उपलब्ध	339	ISQ0012849	निर्वाचक का नाम : शकुन पति का नाम: सायबा गृह संख्या : 344 उम्र : 38 लिंग : महिला	फोटो उपलब्ध
340	ISQ0578708	निर्वाचक का नाम : कुवारसिंह पिता का नाम: छगन गृह संख्या : ३४४ उम्र : 34 लिंग : पुरुष	फोटो उपलब्ध	341	ISQ0578864	निर्वाचक का नाम : हरेसिंह पिता का नाम: छगन गृह संख्या : 344 उम्र : 31 लिंग : पुरुष	फोटो उपलब्ध	342	ISQ0578856	निर्वाचक का नाम : सुनिता पिता का नाम: चमारिया गृह संख्या : 344 उम्र : 31 लिंग : महिला	फोटो उपलब्ध
343	ISQ2113983	निर्वाचक का नाम : संजू रावत पति का नाम: जामसिंह रावत गृह संख्या : 344 उम्र : 26 लिंग : महिला	फोटो उपलब्ध	344	ISQ1289016	निर्वाचक का नाम : जामसिंह रावत पिता का नाम: चमारिया रावत गृह संख्या : 344 उम्र : 26 लिंग : पुरुष	फोटो उपलब्ध	345	ISQ1289040	निर्वाचक का नाम : मंजु जमरा पति का नाम: हरेसिंह जमरा गृह संख्या : 344 उम्र : 26 लिंग : महिला	फोटो उपलब्ध
346	ISQ1718782	निर्वाचक का नाम : शंकर पिता का नाम: चमारिया गृह संख्या : 344 उम्र : 23 लिंग : पुरुष	फोटो उपलब्ध	347	ISQ1718790	निर्वाचक का नाम : संगीता पिता का नाम: बशीराम गृह संख्या : 344 उम्र : 23 लिंग : महिला	फोटो उपलब्ध	348	ISQ1793090	निर्वाचक का नाम : राकेश रावत पिता का नाम: चमारिया रावत गृह संख्या : 344 उम्र : 22 लिंग : पुरुष	फोटो उपलब्ध
349	GYX0612937	निर्वाचक का नाम : गेंदालाल पिता का नाम: गुलाबसिंह गृह संख्या : 345 उम्र : 41 लिंग : पुरुष	फोटो उपलब्ध	350	ISQ0254201	निर्वाचक का नाम : कला बाई पति का नाम: गेंदालाल गृह संख्या : 345 उम्र : 38 लिंग : महिला	फोटो उपलब्ध	351	ISQ0012864	निर्वाचक का नाम : प्रेमसिंह पिता का नाम: गुलाबसिंह गृह संख्या : 345 उम्र : 34 लिंग : पुरुष	फोटो उपलब्ध
352	ISQ0254177	निर्वाचक का नाम : सुनिता पति का नाम: प्रेमसिंह गृह संख्या : 345 उम्र : 34 लिंग : महिला	फोटो उपलब्ध	353	GYX0612838	निर्वाचक का नाम : नुरु पिता का नाम: फुलसिंह गृह संख्या : 345/1 उम्र : 54 लिंग : पुरुष	फोटो उपलब्ध	354	ISQ1193630	निर्वाचक का नाम : राधी पति का नाम: नुरु गृह संख्या : 345/1 उम्र : 49 लिंग : महिला	फोटो उपलब्ध
355	ISQ1105071	निर्वाचक का नाम : पन्नालाल पिता का नाम: नुरु गृह संख्या : 345/1 उम्र : 28 लिंग : पुरुष	फोटो उपलब्ध	356	ISQ1354760	निर्वाचक का नाम : कृष्णा रावत पति का नाम: पन्नालाल रावत गृह संख्या : 345/1 उम्र : 28 लिंग : महिला	फोटो उपलब्ध	357	ISQ1497924	निर्वाचक का नाम : मिना रावत पति का नाम: जयपाल रावत गृह संख्या : 345/1 उम्र : 26 लिंग : महिला	फोटो उपलब्ध
# 358	ISQ1618982	निर्वाचक का नाम : करण रावत पिता का नाम: मेहताब रावत गृह संख्या : 345/7 उम्र : 24 लिंग : पुरुष	फोटो उपलब्ध	359	ISQ1711118	निर्वाचक का नाम : जयपाल रावत पिता का नाम: नुरु रावत गृह संख्या : 345/1 उम्र : 24 लिंग : पुरुष	फोटो उपलब्ध	360	GYX0201988	निर्वाचक का नाम : बीना पति का नाम: फुलसिंह गृह संख्या : 345/2 उम्र : 70 लिंग : महिला	फोटो उपलब्ध

361 निर्वाचक का नाम : रेमसिंह पिता का नाम: फुलसिंह गृह संख्या : 345/2 उम्र : 47 लिंग : पुरुष	GYX0612887 फोटो उपलब्ध	362 निर्वाचक का नाम : भुरी बाई पति का नाम: रेमसिंह गृह संख्या : 345/2 उम्र : 40 लिंग : महिला	ISQ0254219 फोटो उपलब्ध	363 निर्वाचक का नाम : गुड्डू पिता का नाम: फूलसिंह गृह संख्या : 345/2 उम्र : 37 लिंग : पुरुष	ISQ0197624 फोटो उपलब्ध
364 निर्वाचक का नाम : बदी बाई पति का नाम: गुड्डू गृह संख्या : 345/2 उम्र : 35 लिंग : महिला	ISQ0254227 फोटो उपलब्ध	365 निर्वाचक का नाम : सीमा रावत पिता का नाम: रेमसिंह रावत गृह संख्या : 345/2 उम्र : 21 लिंग : महिला	ISQ1886381 फोटो उपलब्ध	366 निर्वाचक का नाम : भुरेलाल पिता का नाम: गुलाबसिंह गृह संख्या : 345/3 उम्र : 56 लिंग : पुरुष	ISQ1176023 फोटो उपलब्ध
367 निर्वाचक का नाम : रालू पति का नाम: भुरेलाल गृह संख्या : 345/3 उम्र : 52 लिंग : महिला	ISQ1176031 फोटो उपलब्ध	368 निर्वाचक का नाम : रामलाल पिता का नाम: भुरेलाल गृह संख्या : 345/3 उम्र : 37 लिंग : पुरुष	ISQ0197616 फोटो उपलब्ध	369 निर्वाचक का नाम : दुर्गा पिता का नाम: भुरेलाल गृह संख्या : 345/3 उम्र : 34 लिंग : महिला	ISQ0424044 फोटो उपलब्ध
370 निर्वाचक का नाम : श्यामलाल पिता का नाम: भुरेलाल गृह संख्या : 345/3 उम्र : 29 लिंग : पुरुष	ISQ1080928 फोटो उपलब्ध	371 निर्वाचक का नाम : शर्मिला रावत पति का नाम: श्यामलाल रावत गृह संख्या : 345/3 उम्र : 29 लिंग : महिला	ISQ1762913 फोटो उपलब्ध	372 निर्वाचक का नाम : रूपेश रावत पिता का नाम: भुरेलाल रावत गृह संख्या : 345/3 उम्र : 27 लिंग : पुरुष	ISQ1170273 फोटो उपलब्ध
373 निर्वाचक का नाम : रेखाबाई रावत पति का नाम: रामलाल रावत गृह संख्या : 345/3 उम्र : 27 लिंग : महिला	ISQ1170265 फोटो उपलब्ध	374 निर्वाचक का नाम : पिंकी पिता का नाम: भुरेलाल गृह संख्या : 345/3 उम्र : 26 लिंग : महिला	ISQ1289065 फोटो उपलब्ध	375 निर्वाचक का नाम : अंतू पिता का नाम: भुरेलाल गृह संख्या : 345/3 उम्र : 23 लिंग : महिला	ISQ1718824 फोटो उपलब्ध
376 निर्वाचक का नाम : भागीरथ पिता का नाम: गुलाबसिंह गृह संख्या : 345/4 उम्र : 52 लिंग : पुरुष	ISQ1241306 फोटो उपलब्ध	377 निर्वाचक का नाम : कमलाबाई पति का नाम: भागीरथ गृह संख्या : 345/4 उम्र : 50 लिंग : महिला	GYX0612853 फोटो उपलब्ध	378 निर्वाचक का नाम : अनिल पिता का नाम: भागीरथ गृह संख्या : 345/4 उम्र : 28 लिंग : पुरुष	ISQ1105089 फोटो उपलब्ध
379 निर्वाचक का नाम : रितु रावत पति का नाम: निलेश रावत गृह संख्या : 345/4 उम्र : 26 लिंग : महिला	ISQ1857440 फोटो उपलब्ध	380 निर्वाचक का नाम : रंजू रावत पिता का नाम: भागीरथ रावत गृह संख्या : 345/4 उम्र : 20 लिंग : महिला	ISQ1982693 फोटो उपलब्ध	381 निर्वाचक का नाम : दरबार पिता का नाम: गुलाबसिंह गृह संख्या : 345/5 उम्र : 50 लिंग : पुरुष	GYX0612846 फोटो उपलब्ध
382 निर्वाचक का नाम : राधी पति का नाम: दरबार गृह संख्या : 345/5 उम्र : 48 लिंग : महिला	GYX0612861 फोटो उपलब्ध	383 निर्वाचक का नाम : प्रताप पिता का नाम: दरबार गृह संख्या : 345/5 उम्र : 32 लिंग : पुरुष	ISQ0254193 फोटो उपलब्ध	384 निर्वाचक का नाम : रामदास पिता का नाम: दरबार गृह संख्या : 345/5 उम्र : 28 लिंग : पुरुष	ISQ1105097 फोटो उपलब्ध
385 निर्वाचक का नाम : दिलीप रावत पिता का नाम: दरबार रावत गृह संख्या : 345/5 उम्र : 27 लिंग : पुरुष	ISQ1170281 फोटो उपलब्ध	386 निर्वाचक का नाम : निलेश पिता का नाम: भागीरथ गृह संख्या : 345/4 उम्र : 26 लिंग : पुरुष	ISQ1288976 फोटो उपलब्ध	387 निर्वाचक का नाम : मुनीम रावत पिता का नाम: दरबार रावत गृह संख्या : 345/5 उम्र : 22 लिंग : पुरुष	ISQ1797422 फोटो उपलब्ध
388 निर्वाचक का नाम : कुसुम रावत पति का नाम: प्रताप रावत गृह संख्या : 345/5 उम्र : 21 लिंग : महिला	ISQ1913201 फोटो उपलब्ध	389 निर्वाचक का नाम : हजारिया पिता का नाम: गुलाबसिंह गृह संख्या : 345/6 उम्र : 48 लिंग : पुरुष	GYX0612879 फोटो उपलब्ध	390 निर्वाचक का नाम : ताराबाई पति का नाम: हजारिया गृह संख्या : 345/6 उम्र : 46 लिंग : महिला	GYX0612911 फोटो उपलब्ध

391	ISQ2114098	निर्वाचक का नाम : सुशीला रावत पति का नाम: रविन्द्र रावत गृह संख्या : 345/6 उम्र : 25 लिंग : महिला	फोटो उपलब्ध	392	ISQ1424852	निर्वाचक का नाम : राहुल रावत पिता का नाम: हजारिया रावत गृह संख्या : 345/6 उम्र : 25 लिंग : पुरुष	फोटो उपलब्ध	393	ISQ1711100	निर्वाचक का नाम : रविंद्र रावत पिता का नाम: हजारिया रावत गृह संख्या : 345/6 उम्र : 23 लिंग : पुरुष	फोटो उपलब्ध
394	GYX0612895	निर्वाचक का नाम : मेहताब पिता का नाम: फुलसिंह गृह संख्या : 345/7 उम्र : 47 लिंग : पुरुष	फोटो उपलब्ध	395	GYX0612945	निर्वाचक का नाम : दशरी पति का नाम: मेहताब गृह संख्या : 345/7 उम्र : 41 लिंग : महिला	फोटो उपलब्ध	396	ISQ2147031	निर्वाचक का नाम : रीना रावत पति का नाम: करण रावत गृह संख्या : 345/7 उम्र : 25 लिंग : महिला	फोटो उपलब्ध
397	ISQ1718832	निर्वाचक का नाम : अर्जुन पिता का नाम: मेहताब गृह संख्या : 345/7 उम्र : 23 लिंग : पुरुष	फोटो उपलब्ध	398	ISQ2149946	निर्वाचक का नाम : सुशील रावत पिता का नाम: मेहताब रावत गृह संख्या : 345/7 उम्र : 19 लिंग : पुरुष	फोटो उपलब्ध	399	GYX0612903	निर्वाचक का नाम : हीरालाल पिता का नाम: गुलाबसिंह गृह संख्या : 345/8 उम्र : 46 लिंग : पुरुष	फोटो उपलब्ध
400	GYX0612929	निर्वाचक का नाम : झेंदाबाई पति का नाम: हीरालाल गृह संख्या : 345/8 उम्र : 43 लिंग : महिला	फोटो उपलब्ध	401	ISQ1867944	निर्वाचक का नाम : लाड़की रावत पति का नाम: कालू रावत गृह संख्या : 345/8 उम्र : 27 लिंग : महिला	फोटो उपलब्ध	402	ISQ1294677	निर्वाचक का नाम : कालू रावत पिता का नाम: हिरालाल रावत गृह संख्या : 345/8 उम्र : 26 लिंग : पुरुष	फोटो उपलब्ध
403	ISQ1718881	निर्वाचक का नाम : अनिल पिता का नाम: हीरालाल गृह संख्या : 345/8 उम्र : 23 लिंग : पुरुष	फोटो उपलब्ध	404	ISQ2139897	निर्वाचक का नाम : रमकू रावत पिता का नाम: हीरालाल रावत गृह संख्या : 345/8 उम्र : 19 लिंग : महिला	फोटो उपलब्ध	405	ISQ1241157	निर्वाचक का नाम : जानकी पति का नाम: शंकर गृह संख्या : 346 उम्र : 62 लिंग : महिला	फोटो उपलब्ध
406	ISQ1241165	निर्वाचक का नाम : अमरसिंह पिता का नाम: फूलसिंह गृह संख्या : 346 उम्र : 48 लिंग : पुरुष	फोटो उपलब्ध	407	GYX1321785	निर्वाचक का नाम : नूरीबाई पिता का नाम: शंकर गृह संख्या : 346 उम्र : 47 लिंग : महिला	फोटो उपलब्ध	408	GYX1321793	निर्वाचक का नाम : नीलाबाई पति का नाम: अमरसिंह गृह संख्या : 346 उम्र : 46 लिंग : महिला	फोटो उपलब्ध
409	GYX0612978	निर्वाचक का नाम : अमनाबाई पति का नाम: रामसिंह गृह संख्या : 346 उम्र : 42 लिंग : महिला	फोटो उपलब्ध	410	ISQ0197632	निर्वाचक का नाम : मोहन पिता का नाम: शंकर गृह संख्या : 346 उम्र : 41 लिंग : पुरुष	फोटो उपलब्ध	411	ISQ0012880	निर्वाचक का नाम : बारकीबाई पति का नाम: मोहन गृह संख्या : 346 उम्र : 38 लिंग : महिला	फोटो उपलब्ध
412	ISQ0197640	निर्वाचक का नाम : जयपाल रावत पिता का नाम: शंकर रावत गृह संख्या : 346 उम्र : 38 लिंग : पुरुष	फोटो उपलब्ध	413	ISQ0423392	निर्वाचक का नाम : सीमा बाई रावत पति का नाम: जयपाल गृह संख्या : 346 उम्र : 32 लिंग : महिला	फोटो उपलब्ध	414	ISQ1170307	निर्वाचक का नाम : सुमन रावत पति का नाम: सुनील रावत गृह संख्या : 346 उम्र : 31 लिंग : महिला	फोटो उपलब्ध
415	ISQ1170299	निर्वाचक का नाम : सुनील रावत पिता का नाम: अमरसिंह रावत गृह संख्या : 346 उम्र : 27 लिंग : पुरुष	फोटो उपलब्ध	416	ISQ1872274	निर्वाचक का नाम : रंजना रावत पति का नाम: सुरेश रावत गृह संख्या : 346 उम्र : 24 लिंग : महिला	फोटो उपलब्ध	417	ISQ1718907	निर्वाचक का नाम : सुरेश पिता का नाम: अमरसिंह गृह संख्या : 346 उम्र : 23 लिंग : पुरुष	फोटो उपलब्ध
418	ISQ1793454	निर्वाचक का नाम : राजपाल रावत पिता का नाम: रामसिंह रावत गृह संख्या : 346 उम्र : 22 लिंग : पुरुष	फोटो उपलब्ध	419	ISQ1867894	निर्वाचक का नाम : राहुल रावत पिता का नाम: रामसिंह रावत गृह संख्या : 346 उम्र : 21 लिंग : पुरुष	फोटो उपलब्ध	420	ISQ1241314	निर्वाचक का नाम : दशम पिता का नाम: कन्हैया गृह संख्या : 348 उम्र : 60 लिंग : पुरुष	फोटो उपलब्ध

421	ISQ1241231	निर्वाचक का नाम : मली पति का नाम: दशम गृह संख्या : 348 उम्र : 58 लिंग : महिला	फोटो उपलब्ध	422	GYX0612986	निर्वाचक का नाम : सुखलाल पिता का नाम: दशम गृह संख्या : 348 उम्र : 48 लिंग : पुरुष	फोटो उपलब्ध	423	GYX0612994	निर्वाचक का नाम : रायजाबाई पिता का नाम: सुखलाल गृह संख्या : 348 उम्र : 46 लिंग : महिला	फोटो उपलब्ध
424	GYX0613000	निर्वाचक का नाम : रमेश पिता का नाम: रूपसिंह गृह संख्या : 348 उम्र : 43 लिंग : पुरुष	फोटो उपलब्ध	425	ISQ0972174	निर्वाचक का नाम : राधाबाई पति का नाम: रमेश गृह संख्या : 348 उम्र : 43 लिंग : महिला	फोटो उपलब्ध	Q 426	ISQ1720218	निर्वाचक का नाम : रामसिंह पिता का नाम: रूपसिंह गृह संख्या : 348 उम्र : 35 लिंग : पुरुष	फोटो उपलब्ध
427	ISQ0197665	निर्वाचक का नाम : राजेश रावत पिता का नाम: दसम रावत गृह संख्या : 348 उम्र : 35 लिंग : पुरुष	फोटो उपलब्ध	428	ISQ1170372	निर्वाचक का नाम : सीमा रावत पति का नाम: राजेश रावत गृह संख्या : 348 उम्र : 31 लिंग : महिला	फोटो उपलब्ध	429	ISQ1170315	निर्वाचक का नाम : कला रावत पिता का नाम: सुखलाल रावत गृह संख्या : 348 उम्र : 27 लिंग : महिला	फोटो उपलब्ध
430	ISQ2079135	निर्वाचक का नाम : ममता रावत पति का नाम: मुन्नालाल रावत गृह संख्या : 348 उम्र : 27 लिंग : महिला	फोटो उपलब्ध	431	ISQ1766112	निर्वाचक का नाम : मुन्नालाल रावत पिता का नाम: सुखलाल रावत गृह संख्या : 348 उम्र : 22 लिंग : पुरुष	फोटो उपलब्ध	432	ISQ1878610	निर्वाचक का नाम : मुकेश रावत पिता का नाम: सुखलाल रावत गृह संख्या : 348 उम्र : 21 लिंग : पुरुष	फोटो उपलब्ध
433	GYX1322155	निर्वाचक का नाम : अमरसिंह पिता का नाम: मोहनसिंह गृह संख्या : 349 उम्र : 65 लिंग : पुरुष	फोटो उपलब्ध	434	ISQ1241173	निर्वाचक का नाम : चमली पति का नाम: अमरसिंह गृह संख्या : 349 उम्र : 60 लिंग : महिला	फोटो उपलब्ध	435	GYX0613026	निर्वाचक का नाम : गोरेलाल पिता का नाम: अमरसिंह गृह संख्या : 349 उम्र : 45 लिंग : पुरुष	फोटो उपलब्ध
436	GYX1322114	निर्वाचक का नाम : संजुबाई पति का नाम: गोरेलाल गृह संख्या : 349 उम्र : 43 लिंग : महिला	फोटो उपलब्ध	437	ISQ0254292	निर्वाचक का नाम : साइमल पिता का नाम: अमरसिंह गृह संख्या : 349 उम्र : 42 लिंग : पुरुष	फोटो उपलब्ध	438	ISQ0254300	निर्वाचक का नाम : मलु पति का नाम: साइमल गृह संख्या : 349 उम्र : 40 लिंग : महिला	फोटो उपलब्ध
439	ISQ0254284	निर्वाचक का नाम : सुकलाल पिता का नाम: अमरसिंह गृह संख्या : 349 उम्र : 38 लिंग : पुरुष	फोटो उपलब्ध	440	ISQ0254250	निर्वाचक का नाम : कालु पिता का नाम: अमरसिंह गृह संख्या : 349 उम्र : 37 लिंग : पुरुष	फोटो उपलब्ध	441	ISQ0254276	निर्वाचक का नाम : सुनिता बाई पति का नाम: सुकलाल गृह संख्या : 349 उम्र : 36 लिंग : महिला	फोटो उपलब्ध
442	ISQ0254326	निर्वाचक का नाम : मंगली बाई पति का नाम: कालु गृह संख्या : 349 उम्र : 35 लिंग : महिला	फोटो उपलब्ध	443	ISQ0254268	निर्वाचक का नाम : राजु पिता का नाम: अमरसिंह गृह संख्या : 349 उम्र : 34 लिंग : पुरुष	फोटो उपलब्ध	444	ISQ1170398	निर्वाचक का नाम : गेंदाबाई पति का नाम: मुकेश गृह संख्या : 349 उम्र : 29 लिंग : महिला	फोटो उपलब्ध
445	ISQ1170380	निर्वाचक का नाम : मुकेश लोहारिया पिता का नाम: अमरसिंह लोहारिया गृह संख्या : 349 उम्र : 27 लिंग : पुरुष	फोटो उपलब्ध	446	ISQ1397579	निर्वाचक का नाम : रमेश लोहारिया पिता का नाम: प्रेमलाल लोहारिया गृह संख्या : 349 उम्र : 26 लिंग : पुरुष	फोटो उपलब्ध	447	ISQ1719251	निर्वाचक का नाम : नीतू लोहारे पति का नाम: अनिल लोहारे गृह संख्या : 349 उम्र : 26 लिंग : महिला	फोटो उपलब्ध
448	ISQ1857432	निर्वाचक का नाम : अनिता लोहारे पति का नाम: प्रताप लोहारे गृह संख्या : 349 उम्र : 26 लिंग : महिला	फोटो उपलब्ध	449	ISQ1711050	निर्वाचक का नाम : हास्ती लोहारे पिता का नाम: अमरसिंह लोहारे गृह संख्या : 349 उम्र : 24 लिंग : महिला	फोटो उपलब्ध	450	ISQ1711027	निर्वाचक का नाम : राकेश लोहारे पिता का नाम: गोरेलाल लोहारे गृह संख्या : 349 उम्र : 23 लिंग : पुरुष	फोटो उपलब्ध

451 निर्वाचक का नाम : अनिल लोहारे पिता का नाम: प्रेमलाल लोहारे गृह संख्या : 349 उम्र : 23 लिंग : पुरुष	ISQ1719269 फोटो उपलब्ध	452 निर्वाचक का नाम : पिकी लोहारे पिता का नाम: रमेश लोहारे गृह संख्या : 349 उम्र : 22 लिंग : महिला	ISQ1950005 फोटो उपलब्ध	453 निर्वाचक का नाम : प्रताप लोहारे पिता का नाम: गोरेलाल लोहारे गृह संख्या : 349 उम्र : 21 लिंग : पुरुष	ISQ1856533 फोटो उपलब्ध
454 निर्वाचक का नाम : दरबार पिता का नाम: नानसिंह गृह संख्या : 350 उम्र : 62 लिंग : पुरुष	ISQ1176148 फोटो उपलब्ध	455 निर्वाचक का नाम : मली पिता का नाम: दरबार गृह संख्या : 350 उम्र : 60 लिंग : महिला	GYX1322098 फोटो उपलब्ध	456 निर्वाचक का नाम : सुभाष पिता का नाम: दरबार गृह संख्या : 350 उम्र : 45 लिंग : पुरुष	GYX0613034 फोटो उपलब्ध
457 निर्वाचक का नाम : पारूबाई पिता का नाम: सुभाष गृह संख्या : 350 उम्र : 43 लिंग : महिला	GYX1322122 फोटो उपलब्ध	458 निर्वाचक का नाम : भावसिंग पिता का नाम: दरबार गृह संख्या : 350 उम्र : 39 लिंग : पुरुष	ISQ0254359 फोटो उपलब्ध	459 निर्वाचक का नाम : लालसिंग पिता का नाम: दरबार गृह संख्या : 350 उम्र : 38 लिंग : पुरुष	ISQ0254334 फोटो उपलब्ध
460 निर्वाचक का नाम : बीना बाई पिता का नाम: भावसिंग गृह संख्या : 350 उम्र : 38 लिंग : महिला	ISQ0254367 फोटो उपलब्ध	461 निर्वाचक का नाम : रेखा पिता का नाम: लालसिंग गृह संख्या : 350 उम्र : 36 लिंग : महिला	ISQ0254342 फोटो उपलब्ध	462 निर्वाचक का नाम : बासीराम पिता का नाम: दरबार गृह संख्या : 350 उम्र : 34 लिंग : पुरुष	ISQ0254375 फोटो उपलब्ध
463 निर्वाचक का नाम : क्रष्णा पिता का नाम: बासीराम गृह संख्या : 350 उम्र : 33 लिंग : महिला	ISQ0254383 फोटो उपलब्ध	464 निर्वाचक का नाम : राधा लोहारे पिता का नाम: भावसिंह लोहारे गृह संख्या : 350 उम्र : 20 लिंग : महिला	ISQ1983170 फोटो उपलब्ध	465 निर्वाचक का नाम : मधु लोहारे पिता का नाम: भावसिंह लोहारे गृह संख्या : 350 उम्र : 19 लिंग : महिला	ISQ2150282 फोटो उपलब्ध
466 निर्वाचक का नाम : धनजीव लोहारिया पिता का नाम: सुभाष लोहारिया गृह संख्या : 350 उम्र : 19 लिंग : पुरुष	ISQ2153203 फोटो उपलब्ध	467 निर्वाचक का नाम : भूरला पिता का नाम: नानसिंह गृह संख्या : 351 उम्र : 55 लिंग : पुरुष	GYX0613042 फोटो उपलब्ध	468 निर्वाचक का नाम : मेसरी पिता का नाम: भूरला गृह संख्या : 351 उम्र : 53 लिंग : महिला	GYX1322072 फोटो उपलब्ध
469 निर्वाचक का नाम : लाडकीबाई पिता का नाम: विक्रम गृह संख्या : 349 उम्र : 40 लिंग : महिला	ISQ0578716 फोटो उपलब्ध	470 निर्वाचक का नाम : सेवकराम पिता का नाम: भूरला गृह संख्या : 351 उम्र : 34 लिंग : पुरुष	ISQ0254391 फोटो उपलब्ध	471 निर्वाचक का नाम : कुसुम बाई पिता का नाम: सेवकराम गृह संख्या : 351 उम्र : 34 लिंग : महिला	ISQ0254409 फोटो उपलब्ध
472 निर्वाचक का नाम : दिनेश पिता का नाम: भूरला गृह संख्या : 351 उम्र : 29 लिंग : पुरुष	ISQ1080944 फोटो उपलब्ध	473 निर्वाचक का नाम : देवका पिता का नाम: भूरलाल गृह संख्या : 351 उम्र : 26 लिंग : महिला	ISQ1313022 फोटो उपलब्ध	474 निर्वाचक का नाम : पिकी लोहारे पिता का नाम: दिनेश लोहारे गृह संख्या : 351 उम्र : 25 लिंग : महिला	ISQ1497981 फोटो उपलब्ध
475 निर्वाचक का नाम : बारकी लोहारे पिता का नाम: भूरलाल लोहारे गृह संख्या : 351 उम्र : 22 लिंग : महिला	ISQ1797836 फोटो उपलब्ध	476 निर्वाचक का नाम : नत्थू कवळे पिता का नाम: भंगडा कवळे गृह संख्या : 352 उम्र : 52 लिंग : पुरुष	ISQ0915199 फोटो उपलब्ध	477 निर्वाचक का नाम : जिनाबाई कवळे पिता का नाम: नत्थू कवळे गृह संख्या : 352 उम्र : 49 लिंग : महिला	ISQ1193598 फोटो उपलब्ध
478 निर्वाचक का नाम : नजू पिता का नाम: भंगडा गृह संख्या : 353 उम्र : 80 लिंग : महिला	GYX0613059 फोटो उपलब्ध	479 निर्वाचक का नाम : कलूबाई पिता का नाम: कालू गृह संख्या : 353 उम्र : 45 लिंग : महिला	ISQ0012328 फोटो उपलब्ध	480 निर्वाचक का नाम : दिनेश पिता का नाम: कालू गृह संख्या : 353 उम्र : 29 लिंग : पुरुष	ISQ1080985 फोटो उपलब्ध

481 निर्वाचक का नाम : सुरेश कवछे पिता का नाम: कालु कवछे गृह संख्या : 353 उम्र : 28 लिंग : पुरुष	ISQ1294669 फोटो उपलब्ध	482 निर्वाचक का नाम : शायता कवछे पति का नाम: दिनेश कवछे गृह संख्या : 353 उम्र : 25 लिंग : महिला	ISQ1497734 फोटो उपलब्ध	483 निर्वाचक का नाम : राकेश कवछे पिता का नाम: कालुराम कवछे गृह संख्या : 353 उम्र : 24 लिंग : पुरुष	ISQ1620483 फोटो उपलब्ध
484 निर्वाचक का नाम : रिन्कू कवछे पति का नाम: सुरेश कवछे गृह संख्या : 353 उम्र : 22 लिंग : महिला	ISQ2170025 फोटो उपलब्ध	485 निर्वाचक का नाम : सिगदार कवछे पिता का नाम: राल्या कवछे गृह संख्या : 354 उम्र : 61 लिंग : पुरुष	ISQ1241249 फोटो उपलब्ध	486 निर्वाचक का नाम : सुरली कवछे पति का नाम: सिगदार कवछे गृह संख्या : 354 उम्र : 58 लिंग : महिला	ISQ1241181 फोटो उपलब्ध
487 निर्वाचक का नाम : परसराम कवछे पिता का नाम: सिगदार कवछे गृह संख्या : 354 उम्र : 35 लिंग : पुरुष	ISQ0197681 फोटो उपलब्ध	488 निर्वाचक का नाम : संगीता कवछे पति का नाम: नरेंद्र गृह संख्या : 354 उम्र : 32 लिंग : महिला	ISQ1710961 फोटो उपलब्ध	489 निर्वाचक का नाम : नरेन्द्र कवछे पिता का नाम: सिगदार कवछे गृह संख्या : 354 उम्र : 32 लिंग : पुरुष	ISQ0365759 फोटो उपलब्ध
490 निर्वाचक का नाम : संगीता कवछे पति का नाम: परसराम कवछे गृह संख्या : 354 उम्र : 31 लिंग : महिला	ISQ1170406 फोटो उपलब्ध	491 निर्वाचक का नाम : कृष्णा केवचे पिता का नाम: सिगदार केवचे गृह संख्या : 354 उम्र : 27 लिंग : महिला	ISQ1170414 फोटो उपलब्ध	492 निर्वाचक का नाम : राया बघेल पति का नाम: दिनेश बघेल गृह संख्या : 354/1 उम्र : 42 लिंग : महिला	ISQ0365775 फोटो उपलब्ध
493 निर्वाचक का नाम : दिनेश बघेल पिता का नाम: रमसिंह बघेल गृह संख्या : 354/1 उम्र : 41 लिंग : पुरुष	ISQ0365767 फोटो उपलब्ध	494 निर्वाचक का नाम : कुवरसिंह पिता का नाम: केरिया गृह संख्या : 355 उम्र : 53 लिंग : पुरुष	GYX1321942 फोटो उपलब्ध	495 निर्वाचक का नाम : प्यारसिंह पिता का नाम: केरिया गृह संख्या : 355 उम्र : 48 लिंग : पुरुष	GYX1321934 फोटो उपलब्ध
496 निर्वाचक का नाम : बारकी पति का नाम: प्यारसिंह गृह संख्या : 355 उम्र : 48 लिंग : महिला	GYX1321967 फोटो उपलब्ध	497 निर्वाचक का नाम : पिकी कवछे पति का नाम: संजय कवछे गृह संख्या : 355 उम्र : 28 लिंग : महिला	ISQ1294693 फोटो उपलब्ध	498 निर्वाचक का नाम : संजय कवछे पिता का नाम: प्यारसिंह कवछे गृह संख्या : 355 उम्र : 23 लिंग : पुरुष	ISQ1759927 फोटो उपलब्ध
499 निर्वाचक का नाम : दीपक कवछे पिता का नाम: प्यारसिंह कवछे गृह संख्या : 355 उम्र : 21 लिंग : पुरुष	ISQ1878685 फोटो उपलब्ध	# 500 निर्वाचक का नाम : सीमा रावत पति का नाम: रामदास रावत गृह संख्या : 345/5 उम्र : 27 लिंग : महिला	ISQ2113736 फोटो उपलब्ध	501 निर्वाचक का नाम : हीरालाल पिता का नाम: वेस्ता गृह संख्या : 356 उम्र : 55 लिंग : पुरुष	ISQ1193697 फोटो उपलब्ध
502 निर्वाचक का नाम : हीराबाई पति का नाम: हीरालाल गृह संख्या : 356 उम्र : 53 लिंग : महिला	GYX0613067 फोटो उपलब्ध	503 निर्वाचक का नाम : राधेश्याम पिता का नाम: वेस्ता गृह संख्या : 356 उम्र : 51 लिंग : पुरुष	GYX1321918 फोटो उपलब्ध	504 निर्वाचक का नाम : सेवकराम पिता का नाम: हिरालाल गृह संख्या : 356 उम्र : 34 लिंग : पुरुष	ISQ0254417 फोटो उपलब्ध
505 निर्वाचक का नाम : देवकी बाई पति का नाम: सेवकराम गृह संख्या : 356 उम्र : 34 लिंग : महिला	ISQ0423400 फोटो उपलब्ध	506 निर्वाचक का नाम : रोशनी कवछे पति का नाम: सचिन कवछे गृह संख्या : 356 उम्र : 27 लिंग : महिला	ISQ2138394 फोटो उपलब्ध	507 निर्वाचक का नाम : ममता कवछे पति का नाम: अजय कवछे गृह संख्या : 356 उम्र : 26 लिंग : महिला	ISQ1764810 फोटो उपलब्ध
508 निर्वाचक का नाम : रविद्र कवछे पिता का नाम: राधु कवछे गृह संख्या : 356 उम्र : 24 लिंग : पुरुष	ISQ1620558 फोटो उपलब्ध	509 निर्वाचक का नाम : सचिन पिता का नाम: राधेश्याम गृह संख्या : 356 उम्र : 23 लिंग : पुरुष	ISQ1719673 फोटो उपलब्ध	510 निर्वाचक का नाम : अजय कवछे पिता का नाम: हीरालाल कवछे गृह संख्या : 356 उम्र : 23 लिंग : पुरुष	ISQ1730324 फोटो उपलब्ध

511	ISQ1982644	निर्वाचक का नाम : दिलीप कवळे पिता का नाम: राधू कवळे गृह संख्या : 356 उम्र : 21 लिंग : पुरुष	फोटो उपलब्ध	512	ISQ2144442	निर्वाचक का नाम : अनिल कवळे पिता का नाम: राधू कवळे गृह संख्या : 356 उम्र : 19 लिंग : पुरुष	फोटो उपलब्ध	513	ISQ2161347	निर्वाचक का नाम : भारती कवळे पिता का नाम: हीरालाल कवळे गृह संख्या : 356 उम्र : 19 लिंग : महिला	फोटो उपलब्ध
514	ISQ1193705	निर्वाचक का नाम : रिछा चौहान पति का नाम: रूमाल चौहान गृह संख्या : 357 उम्र : 75 लिंग : महिला	फोटो उपलब्ध	515	ISQ1241363	निर्वाचक का नाम : इसराम पिता का नाम: राल्या गृह संख्या : 357 उम्र : 65 लिंग : पुरुष	फोटो उपलब्ध	516	ISQ0578880	निर्वाचक का नाम : सैकडिया पिता का नाम: राल्या गृह संख्या : 357 उम्र : 63 लिंग : पुरुष	फोटो उपलब्ध
517	ISQ1241330	निर्वाचक का नाम : भंगडी पति का नाम: इसराम गृह संख्या : 357 उम्र : 62 लिंग : महिला	फोटो उपलब्ध	518	ISQ1241348	निर्वाचक का नाम : गोरेलाल पिता का नाम: रूमाल गृह संख्या : 357 उम्र : 58 लिंग : पुरुष	फोटो उपलब्ध	519	GYX0613091	निर्वाचक का नाम : नहाला पिता का नाम: रूमाल गृह संख्या : 357 उम्र : 51 लिंग : पुरुष	फोटो उपलब्ध
520	GYX1321983	निर्वाचक का नाम : फुंदी पति का नाम: नहाला गृह संख्या : 357 उम्र : 50 लिंग : महिला	फोटो उपलब्ध	521	GYX0613109	निर्वाचक का नाम : अमरसिंह पिता का नाम: रूमाल गृह संख्या : 357 उम्र : 49 लिंग : पुरुष	फोटो उपलब्ध	522	ISQ1241355	निर्वाचक का नाम : राहबाई पति का नाम: गोरेलाल गृह संख्या : 357 उम्र : 49 लिंग : महिला	फोटो उपलब्ध
523	ISQ1193556	निर्वाचक का नाम : ललू पति का नाम: अमरसिंह गृह संख्या : 357 उम्र : 48 लिंग : महिला	फोटो उपलब्ध	524	ISQ0113878	निर्वाचक का नाम : गजराजसिंह पिता का नाम: इसराम गृह संख्या : 357 उम्र : 42 लिंग : पुरुष	फोटो उपलब्ध	525	ISQ0424093	निर्वाचक का नाम : भुरी बाई पति का नाम: महेन्द्र गृह संख्या : 357 उम्र : 34 लिंग : महिला	फोटो उपलब्ध
526	ISQ1026277	निर्वाचक का नाम : कालू पिता का नाम: सैकडिया गृह संख्या : 357 उम्र : 30 लिंग : पुरुष	फोटो उपलब्ध	527	ISQ1081025	निर्वाचक का नाम : महेन्द्र पिता का नाम: अमरसिंह गृह संख्या : 357 उम्र : 29 लिंग : पुरुष	फोटो उपलब्ध	528	ISQ1105105	निर्वाचक का नाम : श्यामलाल चौहान पिता का नाम: अमर सिंह चौहान गृह संख्या : 357 उम्र : 28 लिंग : पुरुष	फोटो उपलब्ध
529	ISQ1498013	निर्वाचक का नाम : किरण चौहान पति का नाम: राकेश चौहान गृह संख्या : 357 उम्र : 25 लिंग : महिला	फोटो उपलब्ध	530	ISQ1982784	निर्वाचक का नाम : सुमिति चौहान पति का नाम: श्यामलाल चौहान गृह संख्या : 357 उम्र : 25 लिंग : महिला	फोटो उपलब्ध	531	ISQ1620616	निर्वाचक का नाम : राकेश चौहान पिता का नाम: नहालू चौहान गृह संख्या : 357 उम्र : 24 लिंग : पुरुष	फोटो उपलब्ध
532	ISQ1867910	निर्वाचक का नाम : सुभाष चौहान पिता का नाम: नहालू चौहान गृह संख्या : 357 उम्र : 21 लिंग : पुरुष	फोटो उपलब्ध	533	ISQ2133742	निर्वाचक का नाम : लाली चौहान पति का नाम: सुभाष चौहान गृह संख्या : 357 उम्र : 21 लिंग : महिला	फोटो उपलब्ध	534	ISQ1193648	निर्वाचक का नाम : खुमसिंह कवळे पिता का नाम: चमारिया कवळे गृह संख्या : 359 उम्र : 50 लिंग : पुरुष	फोटो उपलब्ध
535	ISQ1193713	निर्वाचक का नाम : फूंदी पति का नाम: खुमसिंह गृह संख्या : 359 उम्र : 48 लिंग : महिला	फोटो उपलब्ध	536	ISQ1620707	निर्वाचक का नाम : रविन्द्र कवळे पिता का नाम: खुमसिंह कवळे गृह संख्या : 359 उम्र : 24 लिंग : पुरुष	फोटो उपलब्ध	537	ISQ1775790	निर्वाचक का नाम : राहुल कछावे पिता का नाम: खुमसिंह कछावे गृह संख्या : 359 उम्र : 23 लिंग : पुरुष	फोटो उपलब्ध
538	ISQ1983089	निर्वाचक का नाम : छीता कछावे पति का नाम: राहुल कछावे गृह संख्या : 359 उम्र : 21 लिंग : महिला	फोटो उपलब्ध	539	ISQ1985928	निर्वाचक का नाम : संतोष कवळे पिता का नाम: खुमसिंह कवळे गृह संख्या : 359 उम्र : 20 लिंग : पुरुष	फोटो उपलब्ध	540	ISQ1193721	निर्वाचक का नाम : मंगल्या पिता का नाम: चमारिया गृह संख्या : 359/1 उम्र : 70 लिंग : पुरुष	फोटो उपलब्ध

541 निर्वाचक का नाम : पुनीबाई पति का नाम: मंगल्या गृह संख्या : 359/1 उम्र : 68 लिंग : महिला	ISQ1193739 फोटो उपलब्ध	542 निर्वाचक का नाम : कमला पति का नाम: रमेश गृह संख्या : 359/1 उम्र : 35 लिंग : महिला	ISQ0424127 फोटो उपलब्ध	543 निर्वाचक का नाम : पारू कवळे पिता का नाम: मंगल्या कवळे गृह संख्या : 359/1 उम्र : 30 लिंग : महिला	ISQ1026335 फोटो उपलब्ध
544 निर्वाचक का नाम : नानी कवळे पति का नाम: राकेश कवळे गृह संख्या : 359/1 उम्र : 29 लिंग : महिला	ISQ1620731 फोटो उपलब्ध	545 निर्वाचक का नाम : राकेश कवळे पिता का नाम: मंगल्या कवळे गृह संख्या : 359/1 उम्र : 29 लिंग : पुरुष	ISQ1081041 फोटो उपलब्ध	546 निर्वाचक का नाम : मुकेश कवळे पिता का नाम: मंगलिया कवळे गृह संख्या : 359/1 उम्र : 26 लिंग : पुरुष	ISQ1294552 फोटो उपलब्ध
547 निर्वाचक का नाम : प्रकाश कछावे पिता का नाम: मंगल्या कछावे गृह संख्या : 359/1 उम्र : 23 लिंग : पुरुष	ISQ1719277 फोटो उपलब्ध	548 निर्वाचक का नाम : बबली कवळे पति का नाम: मुकेश कवळे गृह संख्या : 359/1 उम्र : 23 लिंग : महिला	ISQ1986041 फोटो उपलब्ध	549 निर्वाचक का नाम : मंगली पति का नाम: टन्ट्या गृह संख्या : 359/2 उम्र : 80 लिंग : महिला	ISQ1241199 फोटो उपलब्ध
550 निर्वाचक का नाम : दरियाव पिता का नाम: टन्ट्या गृह संख्या : 359/2 उम्र : 58 लिंग : पुरुष	ISQ1176056 फोटो उपलब्ध	551 निर्वाचक का नाम : दशरी पति का नाम: दरियाव गृह संख्या : 359/2 उम्र : 52 लिंग : महिला	ISQ1241256 फोटो उपलब्ध	552 निर्वाचक का नाम : निहालसिंह पिता का नाम: टन्ट्या गृह संख्या : 359/2 उम्र : 46 लिंग : पुरुष	GYX0613117 फोटो उपलब्ध
553 निर्वाचक का नाम : मुनिम चौहान पिता का नाम: टन्ट्या चौहान गृह संख्या : 359/2 उम्र : 45 लिंग : पुरुष	ISQ1081066 फोटो उपलब्ध	554 निर्वाचक का नाम : मीराबाई पति का नाम: निहालसिंह गृह संख्या : 359/2 उम्र : 43 लिंग : महिला	GYX1322148 फोटो उपलब्ध	555 निर्वाचक का नाम : कैलाश पिता का नाम: टन्ट्या गृह संख्या : 359/2 उम्र : 32 लिंग : पुरुष	ISQ0424119 फोटो उपलब्ध
556 निर्वाचक का नाम : उमा पति का नाम: कैलाश गृह संख्या : 359/2 उम्र : 32 लिंग : महिला	ISQ0423418 फोटो उपलब्ध	557 निर्वाचक का नाम : भावसिंह पिता का नाम: टन्ट्या गृह संख्या : 359/2 उम्र : 30 लिंग : पुरुष	ISQ1026319 फोटो उपलब्ध	558 निर्वाचक का नाम : दुर्गा पति का नाम: भावसिंह गृह संख्या : 359/2 उम्र : 28 लिंग : महिला	ISQ1105055 फोटो उपलब्ध
559 निर्वाचक का नाम : पन्नालाल चौहान पिता का नाम: दरियाव चौहान गृह संख्या : 359/2 उम्र : 24 लिंग : पुरुष	ISQ1820554 फोटो उपलब्ध	560 निर्वाचक का नाम : चंपालाल चौहान पिता का नाम: दरियाव चौहान गृह संख्या : 359/2 उम्र : 23 लिंग : पुरुष	ISQ1815455 फोटो उपलब्ध	561 निर्वाचक का नाम : कनु चौहान पिता का नाम: निहालसिंह चौहान गृह संख्या : 359/2 उम्र : 22 लिंग : महिला	ISQ1793124 फोटो उपलब्ध
562 निर्वाचक का नाम : भुवानसिंह चौहान पिता का नाम: निहाल सिंह चौहान गृह संख्या : 359/2 उम्र : 19 लिंग : पुरुष	ISQ2178143 फोटो उपलब्ध	563 निर्वाचक का नाम : भूरला पिता का नाम: मुन्शी गृह संख्या : 359/3 उम्र : 70 लिंग : पुरुष	ISQ1176064 फोटो उपलब्ध	564 निर्वाचक का नाम : लूसी पति का नाम: भूरला गृह संख्या : 359/3 उम्र : 69 लिंग : महिला	ISQ1176080 फोटो उपलब्ध
565 निर्वाचक का नाम : जामसिंह पिता का नाम: भुरेलाल गृह संख्या : 359/3 उम्र : 28 लिंग : पुरुष	ISQ1105113 फोटो उपलब्ध	566 निर्वाचक का नाम : ज्योति चौहान पति का नाम: रेमसिंह चौहान गृह संख्या : 359/3 उम्र : 24 लिंग : महिला	ISQ2145951 फोटो उपलब्ध	567 निर्वाचक का नाम : ममता चौहान पति का नाम: जामसिंह चौहान गृह संख्या : 359/3 उम्र : 23 लिंग : महिला	ISQ1719707 फोटो उपलब्ध
568 निर्वाचक का नाम : रेमसिंह चौहान पिता का नाम: भुरेलाल चौहान गृह संख्या : 359/3 उम्र : 19 लिंग : पुरुष	ISQ2137917 फोटो उपलब्ध	569 निर्वाचक का नाम : सखाराम पिता का नाम: भूरला गृह संख्या : 359/4 उम्र : 46 लिंग : पुरुष	GYX1321892 फोटो उपलब्ध	570 निर्वाचक का नाम : गंगलीबाई पति का नाम: सखाराम गृह संख्या : 359/4 उम्र : 45 लिंग : महिला	GYX1322197 फोटो उपलब्ध

571	ISQ1640523	निर्वाचक का नाम : हीरालाल पिता का नाम: टट्टया गृह संख्या : 359/5 उम्र : 62 लिंग : पुरुष	फोटो उपलब्ध	572	ISQ1193671	निर्वाचक का नाम : रुखमा पिता का नाम: हीरालाल गृह संख्या : 359/5 उम्र : 58 लिंग : महिला	फोटो उपलब्ध	573	ISQ0578732	निर्वाचक का नाम : कालू पिता का नाम: हीरालाल गृह संख्या : 359/5 उम्र : 35 लिंग : पुरुष	फोटो उपलब्ध
574	ISQ0365783	निर्वाचक का नाम : रामसिंह पिता का नाम: हीरालाल गृह संख्या : 359/5 उम्र : 32 लिंग : पुरुष	फोटो उपलब्ध	575	ISQ1170448	निर्वाचक का नाम : निरमा पिता का नाम: हीरालाल गृह संख्या : 359/5 उम्र : 29 लिंग : महिला	फोटो उपलब्ध	576	ISQ1241322	निर्वाचक का नाम : नुरु पिता का नाम: एलज्या गृह संख्या : 359/6 उम्र : 65 लिंग : पुरुष	फोटो उपलब्ध
577	GYX1321991	निर्वाचक का नाम : मडी पिता का नाम: नुरु गृह संख्या : 359/6 उम्र : 62 लिंग : महिला	फोटो उपलब्ध	578	GYX0613125	निर्वाचक का नाम : गोदू पिता का नाम: नुरु गृह संख्या : 359/6 उम्र : 45 लिंग : पुरुष	फोटो उपलब्ध	579	GYX0613133	निर्वाचक का नाम : रमा पिता का नाम: गोदू गृह संख्या : 359/6 उम्र : 44 लिंग : महिला	फोटो उपलब्ध
580	ISQ0254425	निर्वाचक का नाम : छोदू चौहान पिता का नाम: नुरु चौहान गृह संख्या : 359/6 उम्र : 35 लिंग : पुरुष	फोटो उपलब्ध	581	ISQ0424101	निर्वाचक का नाम : नत्थु पिता का नाम: नुरु गृह संख्या : 359/6 उम्र : 34 लिंग : पुरुष	फोटो उपलब्ध	582	ISQ0254433	निर्वाचक का नाम : भुरी बाई पिता का नाम: छोदू गृह संख्या : 359/6 उम्र : 33 लिंग : महिला	फोटो उपलब्ध
583	ISQ1730340	निर्वाचक का नाम : ममता चौहान पिता का नाम: नत्थु चौहान गृह संख्या : 359/6 उम्र : 30 लिंग : महिला	फोटो उपलब्ध	584	ISQ1294560	निर्वाचक का नाम : दयाराम चौहान पिता का नाम: गदू चौहान गृह संख्या : 359/6 उम्र : 26 लिंग : पुरुष	फोटो उपलब्ध	585	ISQ1720242	निर्वाचक का नाम : छीता चौहान पिता का नाम: मयाराम चौहान गृह संख्या : 359/6 उम्र : 26 लिंग : महिला	फोटो उपलब्ध
586	ISQ1620764	निर्वाचक का नाम : मयाराम चौहान पिता का नाम: गदू चौहान गृह संख्या : 359/6 उम्र : 24 लिंग : पुरुष	फोटो उपलब्ध	587	ISQ1878701	निर्वाचक का नाम : संगीता चौहान पिता का नाम: गदू चौहान गृह संख्या : 359/6 उम्र : 22 लिंग : महिला	फोटो उपलब्ध	588	ISQ1982727	निर्वाचक का नाम : सपना चौहान पिता का नाम: गोदू चौहान गृह संख्या : 359/6 उम्र : 20 लिंग : महिला	फोटो उपलब्ध
589	ISQ0113902	निर्वाचक का नाम : इडली पिता का नाम: गोरेलाल गृह संख्या : 363 उम्र : 48 लिंग : महिला	फोटो उपलब्ध	590	ISQ1294586	निर्वाचक का नाम : लक्ष्मी कवछे पिता का नाम: गोरेलाल कवछे गृह संख्या : 363 उम्र : 29 लिंग : महिला	फोटो उपलब्ध	591	ISQ1294602	निर्वाचक का नाम : सुनिल कवछे पिता का नाम: गोरेलाल कवछे गृह संख्या : 363 उम्र : 27 लिंग : पुरुष	फोटो उपलब्ध
592	ISQ1294628	निर्वाचक का नाम : अनिल कवछे पिता का नाम: गोरेलाल कवछे गृह संख्या : 363 उम्र : 26 लिंग : पुरुष	फोटो उपलब्ध	593	ISQ1877406	निर्वाचक का नाम : राधा कवछे पिता का नाम: सुनील कवछे गृह संख्या : 363 उम्र : 26 लिंग : महिला	फोटो उपलब्ध	594	ISQ1876036	निर्वाचक का नाम : बबलू कवछे पिता का नाम: गोरेलाल कवछे गृह संख्या : 363 उम्र : 24 लिंग : पुरुष	फोटो उपलब्ध
595	ISQ1876150	निर्वाचक का नाम : जानकी कवछे पिता का नाम: गोरेलाल कवछे गृह संख्या : 363 उम्र : 22 लिंग : महिला	फोटो उपलब्ध	596	ISQ1497700	निर्वाचक का नाम : जुगला कवछे पिता का नाम: रुमसिंह कवछे गृह संख्या : 363/1 उम्र : 33 लिंग : पुरुष	फोटो उपलब्ध	597	ISQ1497650	निर्वाचक का नाम : चुनकी कवछे पिता का नाम: जुगला कवछे गृह संख्या : 363/1 उम्र : 32 लिंग : महिला	फोटो उपलब्ध
598	GYX0202390	निर्वाचक का नाम : दित्या पिता का नाम: रणसिंह गृह संख्या : 364 उम्र : 72 लिंग : पुरुष	फोटो उपलब्ध	599	ISQ1241264	निर्वाचक का नाम : मेथली पिता का नाम: दित्या गृह संख्या : 364 उम्र : 68 लिंग : महिला	फोटो उपलब्ध	600	ISQ1640515	निर्वाचक का नाम : केकडिया पिता का नाम: दित्या गृह संख्या : 364 उम्र : 49 लिंग : पुरुष	फोटो उपलब्ध

601 निर्वाचक का नाम : साबली पति का नाम: केकडिया गृह संख्या : 364 उम्र : 48 लिंग : महिला	GYX1322023 फोटो उपलब्ध	602 निर्वाचक का नाम : दिनेश पिता का नाम: दित्या गृह संख्या : 364 उम्र : 45 लिंग : पुरुष	GYX0613141 फोटो उपलब्ध	603 निर्वाचक का नाम : छमकुबाई पति का नाम: दिनेश गृह संख्या : 364 उम्र : 43 लिंग : महिला	GYX1322015 फोटो उपलब्ध
604 निर्वाचक का नाम : तेजली पति का नाम: केकडिया गृह संख्या : 364 उम्र : 36 लिंग : महिला	ISQ0254441 फोटो उपलब्ध	605 निर्वाचक का नाम : गोपाल पिता का नाम: केकडिया गृह संख्या : 364 उम्र : 28 लिंग : पुरुष	ISQ1105170 फोटो उपलब्ध	606 निर्वाचक का नाम : गायत्री पति का नाम: गोपाल गृह संख्या : 364 उम्र : 26 लिंग : महिला	ISQ1354752 फोटो उपलब्ध
607 निर्वाचक का नाम : तुलसीराम बर्डे पिता का नाम: केकडिया बर्डे गृह संख्या : 364 उम्र : 24 लिंग : पुरुष	ISQ1620822 फोटो उपलब्ध	608 निर्वाचक का नाम : भूरला पिता का नाम: नहारसिंह गृह संख्या : 365 उम्र : 65 लिंग : पुरुष	ISQ1176155 फोटो उपलब्ध	609 निर्वाचक का नाम : मयदी पति का नाम: भूरला गृह संख्या : 365 उम्र : 62 लिंग : महिला	ISQ1176098 फोटो उपलब्ध
610 निर्वाचक का नाम : जुदा पिता का नाम: नहारसिंह गृह संख्या : 365 उम्र : 47 लिंग : पुरुष	ISQ0254490 फोटो उपलब्ध	611 निर्वाचक का नाम : सुरमा पति का नाम: जुदा गृह संख्या : 365 उम्र : 46 लिंग : महिला	ISQ0254508 फोटो उपलब्ध	612 निर्वाचक का नाम : मदन पिता का नाम: भूरला गृह संख्या : 365 उम्र : 44 लिंग : पुरुष	GYX1322064 फोटो उपलब्ध
613 निर्वाचक का नाम : फूलकीबाई पति का नाम: मदन गृह संख्या : 365 उम्र : 43 लिंग : महिला	GYX1322130 फोटो उपलब्ध	614 निर्वाचक का नाम : रामसिंह पिता का नाम: नहारसिंह गृह संख्या : 365 उम्र : 41 लिंग : पुरुष	ISQ0254474 फोटो उपलब्ध	615 निर्वाचक का नाम : गीता बाई पति का नाम: रामसिंह गृह संख्या : 365 उम्र : 39 लिंग : महिला	ISQ0254482 फोटो उपलब्ध
616 निर्वाचक का नाम : जगन पिता का नाम: भूरला गृह संख्या : 365 उम्र : 38 लिंग : पुरुष	ISQ0254458 फोटो उपलब्ध	617 निर्वाचक का नाम : साबली बाई पति का नाम: जगन गृह संख्या : 365 उम्र : 36 लिंग : महिला	ISQ0254466 फोटो उपलब्ध	618 निर्वाचक का नाम : कैलाश पिता का नाम: भूरला गृह संख्या : 365 उम्र : 35 लिंग : पुरुष	ISQ0578914 फोटो उपलब्ध
619 निर्वाचक का नाम : भायलीबाई पति का नाम: कैलाश गृह संख्या : 365 उम्र : 34 लिंग : महिला	ISQ0578922 फोटो उपलब्ध	620 निर्वाचक का नाम : शंकर पिता का नाम: भूरला गृह संख्या : 365 उम्र : 30 लिंग : पुरुष	ISQ1026376 फोटो उपलब्ध	621 निर्वाचक का नाम : गोरेलाल पिता का नाम: भूरला गृह संख्या : 365 उम्र : 29 लिंग : पुरुष	ISQ1081074 फोटो उपलब्ध
622 निर्वाचक का नाम : दुर्गा पति का नाम: शंकर गृह संख्या : 365 उम्र : 29 लिंग : महिला	ISQ1081108 फोटो उपलब्ध	623 निर्वाचक का नाम : संगीता पति का नाम: गोरेलाल गृह संख्या : 365 उम्र : 29 लिंग : महिला	ISQ1081116 फोटो उपलब्ध	624 निर्वाचक का नाम : सीमा बर्डे पिता का नाम: रामसिंह बर्डे गृह संख्या : 365 उम्र : 20 लिंग : महिला	ISQ2162162 फोटो उपलब्ध
625 निर्वाचक का नाम : काशीराम बर्डे पिता का नाम: मदन बर्डे गृह संख्या : 365 उम्र : 20 लिंग : पुरुष	ISQ2173946 फोटो उपलब्ध	626 निर्वाचक का नाम : बुधला पिता का नाम: नारसिंह गृह संख्या : 365/1 उम्र : 52 लिंग : पुरुष	ISQ1176106 फोटो उपलब्ध	627 निर्वाचक का नाम : सालू पति का नाम: बुधला गृह संख्या : 365/1 उम्र : 50 लिंग : महिला	ISQ0113936 फोटो उपलब्ध
628 निर्वाचक का नाम : माधुरी बर्डे पति का नाम: दिनेश बर्डे गृह संख्या : 365/1 उम्र : 27 लिंग : महिला	ISQ1969146 फोटो उपलब्ध	629 निर्वाचक का नाम : दिनेश बर्डे पिता का नाम: बुधला बर्डे गृह संख्या : 365/1 उम्र : 23 लिंग : पुरुष	ISQ1764968 फोटो उपलब्ध	630 निर्वाचक का नाम : राजेश बर्डे पिता का नाम: बुधला गृह संख्या : 365/1 उम्र : 22 लिंग : पुरुष	ISQ1795004 फोटो उपलब्ध

631	ISQ1647551	निर्वाचक का नाम : भीका पिता का नाम: रणसिंह गृह संख्या : 366 उम्र : 70 लिंग : पुरुष	फोटो उपलब्ध	632	ISQ1241215	निर्वाचक का नाम : रंगली पिता का नाम: भीका गृह संख्या : 366 उम्र : 66 लिंग : महिला	फोटो उपलब्ध	633	ISQ0578930	निर्वाचक का नाम : जैपाल पिता का नाम: भीका गृह संख्या : 366 उम्र : 31 लिंग : पुरुष	फोटो उपलब्ध
634	ISQ0578948	निर्वाचक का नाम : लहगुबाई पिता का नाम: जैपाल गृह संख्या : 366 उम्र : 31 लिंग : महिला	फोटो उपलब्ध	635	ISQ1982982	निर्वाचक का नाम : राहुल बर्डे पिता का नाम: भीका बर्डे गृह संख्या : 366 उम्र : 21 लिंग : पुरुष	फोटो उपलब्ध	636	ISQ1193747	निर्वाचक का नाम : डोंगरसिंह पिता का नाम: नहारसिंह गृह संख्या : 367 उम्र : 62 लिंग : पुरुष	फोटो उपलब्ध
637	ISQ1176163	निर्वाचक का नाम : केसरसिंह पिता का नाम: तेरसिंह गृह संख्या : 367 उम्र : 55 लिंग : पुरुष	फोटो उपलब्ध	638	ISQ0972182	निर्वाचक का नाम : रमलीबाई डुडवे पिता का नाम: डोंगरसिंह डुडवे गृह संख्या : 367 उम्र : 53 लिंग : महिला	फोटो उपलब्ध	639	ISQ1193689	निर्वाचक का नाम : लाडकीबाई पिता का नाम: केसरसिंह गृह संख्या : 367 उम्र : 52 लिंग : महिला	फोटो उपलब्ध
640	GYX1322031	निर्वाचक का नाम : रुमसिंह पिता का नाम: तेरसिंह गृह संख्या : 367 उम्र : 51 लिंग : पुरुष	फोटो उपलब्ध	641	GYX1322080	निर्वाचक का नाम : सुमली पिता का नाम: रुमसिंह गृह संख्या : 367 उम्र : 48 लिंग : महिला	फोटो उपलब्ध	642	GYX1322007	निर्वाचक का नाम : प्रेमलाल पिता का नाम: तेरसिंह गृह संख्या : 367 उम्र : 41 लिंग : पुरुष	फोटो उपलब्ध
643	ISQ0254524	निर्वाचक का नाम : ममता बाई पिता का नाम: प्रेमलाल गृह संख्या : 367 उम्र : 39 लिंग : महिला	फोटो उपलब्ध	644	ISQ0254516	निर्वाचक का नाम : प्रेम पिता का नाम: डोंगरसिंह गृह संख्या : 367 उम्र : 36 लिंग : पुरुष	फोटो उपलब्ध	645	ISQ0254532	निर्वाचक का नाम : बनी बाई पिता का नाम: प्रेम गृह संख्या : 367 उम्र : 34 लिंग : महिला	फोटो उपलब्ध
646	ISQ1105121	निर्वाचक का नाम : गोरेलाल पिता का नाम: केशरसिंह गृह संख्या : 367 उम्र : 29 लिंग : पुरुष	फोटो उपलब्ध	647	ISQ1170455	निर्वाचक का नाम : नुरू पिता का नाम: केसरसिंह गृह संख्या : 367 उम्र : 28 लिंग : पुरुष	फोटो उपलब्ध	648	ISQ1105139	निर्वाचक का नाम : संगीता पिता का नाम: गोरेलाल गृह संख्या : 367 उम्र : 28 लिंग : महिला	फोटो उपलब्ध
649	ISQ1294545	निर्वाचक का नाम : धर्मेन्द्र डुडवे पिता का नाम: डोंगरसिंह डुडवे गृह संख्या : 367 उम्र : 26 लिंग : पुरुष	फोटो उपलब्ध	650	ISQ1294495	निर्वाचक का नाम : भूरू बर्डे पिता का नाम: केशरसिंह बर्डे गृह संख्या : 367 उम्र : 26 लिंग : पुरुष	फोटो उपलब्ध	651	ISQ1620913	निर्वाचक का नाम : करण बर्डे पिता का नाम: रुमसिंह बर्डे गृह संख्या : 367 उम्र : 24 लिंग : पुरुष	फोटो उपलब्ध
652	ISQ1779677	निर्वाचक का नाम : रंजना बर्डे पिता का नाम: करण बर्डे गृह संख्या : 367 उम्र : 23 लिंग : महिला	फोटो उपलब्ध	653	ISQ1956788	निर्वाचक का नाम : सायना डुडवे पिता का नाम: धर्मेन्द्र डुडवे गृह संख्या : 367 उम्र : 23 लिंग : महिला	फोटो उपलब्ध	654	ISQ1795608	निर्वाचक का नाम : अनिल डुडवे पिता का नाम: डोंगरसिंह गृह संख्या : 367 उम्र : 22 लिंग : पुरुष	फोटो उपलब्ध
655	ISQ2153849	निर्वाचक का नाम : गोविन्द बर्डे पिता का नाम: प्रेमलाल बर्डे गृह संख्या : 367 उम्र : 19 लिंग : पुरुष	फोटो उपलब्ध	656	GYX1322288	निर्वाचक का नाम : सूकली पिता का नाम: रीछू गृह संख्या : 369 उम्र : 98 लिंग : महिला	फोटो उपलब्ध	657	ISQ1241272	निर्वाचक का नाम : गमरिया पिता का नाम: रीछू गृह संख्या : 369 उम्र : 62 लिंग : पुरुष	फोटो उपलब्ध
658	GYX0613158	निर्वाचक का नाम : मदन पिता का नाम: रीछू गृह संख्या : 369 उम्र : 61 लिंग : पुरुष	फोटो उपलब्ध	659	GYX1322270	निर्वाचक का नाम : नूरी पिता का नाम: मदन गृह संख्या : 369 उम्र : 59 लिंग : महिला	फोटो उपलब्ध	660	GYX1322262	निर्वाचक का नाम : भंगडी पिता का नाम: गमरिया गृह संख्या : 369 उम्र : 58 लिंग : महिला	फोटो उपलब्ध

661	ISQ1105154	निर्वाचक का नाम : मंजु पति का नाम: अनिल गृह संख्या : 369 उम्र : 35 लिंग : महिला	फोटो उपलब्ध	662	ISQ1105147	निर्वाचक का नाम : अनिल पिता का नाम: गमर गृह संख्या : 369 उम्र : 29 लिंग : पुरुष	फोटो उपलब्ध	663	ISQ1720259	निर्वाचक का नाम : ममता पति का नाम: मुनीम गृह संख्या : 369 उम्र : 26 लिंग : महिला	फोटो उपलब्ध
664	ISQ1476316	निर्वाचक का नाम : मुनीम रावत पिता का नाम: गमरसिंह रावत गृह संख्या : 369 उम्र : 25 लिंग : पुरुष	फोटो उपलब्ध	665	ISQ1476084	निर्वाचक का नाम : अनिता रावत पति का नाम: प्रकाश रावत गृह संख्या : 369 उम्र : 25 लिंग : महिला	फोटो उपलब्ध	666	ISQ1620939	निर्वाचक का नाम : प्रकाश रावत पिता का नाम: मदन रावत गृह संख्या : 369 उम्र : 24 लिंग : पुरुष	फोटो उपलब्ध
667	ISQ1193754	निर्वाचक का नाम : फून्दा पति का नाम: छगन गृह संख्या : 370 उम्र : 95 लिंग : महिला	फोटो उपलब्ध	668	GYX0613174	निर्वाचक का नाम : अमरसिंह पिता का नाम: छगन गृह संख्या : 370 उम्र : 60 लिंग : पुरुष	फोटो उपलब्ध	669	GYX1416759	निर्वाचक का नाम : भूरलाल पिता का नाम: छगन गृह संख्या : 370 उम्र : 59 लिंग : पुरुष	फोटो उपलब्ध
670	GYX1322247	निर्वाचक का नाम : सुकलीबाई पति का नाम: भूरलाल गृह संख्या : 370 उम्र : 58 लिंग : महिला	फोटो उपलब्ध	671	GYX1416726	निर्वाचक का नाम : गूरली पति का नाम: अमरसिंह गृह संख्या : 370 उम्र : 57 लिंग : महिला	फोटो उपलब्ध	672	ISQ0012898	निर्वाचक का नाम : भीलू पिता का नाम: छगन गृह संख्या : 370 उम्र : 41 लिंग : पुरुष	फोटो उपलब्ध
673	ISQ0424184	निर्वाचक का नाम : राजु पिता का नाम: छगन गृह संख्या : 370 उम्र : 37 लिंग : पुरुष	फोटो उपलब्ध	674	ISQ0538272	निर्वाचक का नाम : चम्पा पति का नाम: भीलू गृह संख्या : ३७० उम्र : 37 लिंग : महिला	फोटो उपलब्ध	675	ISQ0012906	निर्वाचक का नाम : जितेन्द्र पिता का नाम: अमरसिंह गृह संख्या : 370 उम्र : 36 लिंग : पुरुष	फोटो उपलब्ध
676	ISQ0424200	निर्वाचक का नाम : सलु पति का नाम: राजु गृह संख्या : 370 उम्र : 35 लिंग : महिला	फोटो उपलब्ध	677	ISQ0254540	निर्वाचक का नाम : शारदा पति का नाम: जितेन्द्र गृह संख्या : 370 उम्र : 34 लिंग : महिला	फोटो उपलब्ध	678	GYX0613182	निर्वाचक का नाम : अंतर पिता का नाम: छगन गृह संख्या : 370/1 उम्र : 57 लिंग : पुरुष	फोटो उपलब्ध
679	GYX0613208	निर्वाचक का नाम : कालू पिता का नाम: छगन गृह संख्या : 370/1 उम्र : 55 लिंग : पुरुष	फोटो उपलब्ध	680	GYX1416825	निर्वाचक का नाम : राहबाई पति का नाम: मेहताब गृह संख्या : 370/1 उम्र : 55 लिंग : महिला	फोटो उपलब्ध	681	GYX0613190	निर्वाचक का नाम : सुमाबाई पति का नाम: अन्तर गृह संख्या : 370/1 उम्र : 55 लिंग : महिला	फोटो उपलब्ध
682	GYX1322254	निर्वाचक का नाम : ममता पति का नाम: कालू गृह संख्या : 370/1 उम्र : 53 लिंग : महिला	फोटो उपलब्ध	683	ISQ1728922	निर्वाचक का नाम : छोटू रावत पिता का नाम: मेहताब रावत गृह संख्या : 370/1 उम्र : 23 लिंग : पुरुष	फोटो उपलब्ध	684	ISQ1983113	निर्वाचक का नाम : कविता रावत पति का नाम: छोटू रावत गृह संख्या : 370/1 उम्र : 22 लिंग : महिला	फोटो उपलब्ध
685	ISQ1917285	निर्वाचक का नाम : बारकी रावत पिता का नाम: कालू रावत गृह संख्या : 370/1 उम्र : 21 लिंग : महिला	फोटो उपलब्ध	686	ISQ1994771	निर्वाचक का नाम : अजय रावत पिता का नाम: मेहताब रावत गृह संख्या : 370/1 उम्र : 21 लिंग : पुरुष	फोटो उपलब्ध	687	ISQ0012914	निर्वाचक का नाम : खुमानसिंह पिता का नाम: शंकरसिंह गृह संख्या : 370/2 उम्र : 68 लिंग : पुरुष	फोटो उपलब्ध
688	ISQ0253179	निर्वाचक का नाम : रूमाबाई पति का नाम: खुमानसिंह गृह संख्या : 370/2 उम्र : 59 लिंग : महिला	फोटो उपलब्ध	689	ISQ1105162	निर्वाचक का नाम : भीमसिंह पिता का नाम: खुमसिंह गृह संख्या : 370/2 उम्र : 28 लिंग : पुरुष	फोटो उपलब्ध	690	ISQ1294354	निर्वाचक का नाम : पिंकी पति का नाम: भीमसिंह गृह संख्या : 370/2 उम्र : 28 लिंग : महिला	फोटो उपलब्ध

691	ISQ1895069	निर्वाचक का नाम : किशन बर्डे पिता का नाम: खुमान सिंग बर्डे गृह संख्या : 370/2 उम्र : 21 लिंग : पुरुष	फोटो उपलब्ध	692	GYX1321884	निर्वाचक का नाम : शारदा पति का नाम: सदराम गृह संख्या : 371 उम्र : 64 लिंग : महिला	फोटो उपलब्ध	693	GYX1321850	निर्वाचक का नाम : ध्यानसिंह पिता का नाम: सुभान गृह संख्या : 371 उम्र : 62 लिंग : पुरुष	फोटो उपलब्ध
694	GYX1321868	निर्वाचक का नाम : भीकुसिंह पिता का नाम: सुभान गृह संख्या : 371 उम्र : 56 लिंग : पुरुष	फोटो उपलब्ध	695	GYX1321876	निर्वाचक का नाम : अनकी पति का नाम: ध्यानसिंह गृह संख्या : 371 उम्र : 56 लिंग : महिला	फोटो उपलब्ध	696	ISQ1241280	निर्वाचक का नाम : रायली पति का नाम: भीकुसिंह गृह संख्या : 371 उम्र : 53 लिंग : महिला	फोटो उपलब्ध
697	ISQ0578989	निर्वाचक का नाम : सुनिल पिता का नाम: ध्यानसिंह गृह संख्या : 371 उम्र : 32 लिंग : पुरुष	फोटो उपलब्ध	698	ISQ1170463	निर्वाचक का नाम : भुवानसिंह पिता का नाम: कालु गृह संख्या : 371 उम्र : 31 लिंग : पुरुष	फोटो उपलब्ध	699	ISQ1832591	निर्वाचक का नाम : मनीषा अवासे पति का नाम: मुकेश अवासे गृह संख्या : 371 उम्र : 27 लिंग : महिला	फोटो उपलब्ध
700	ISQ2012201	निर्वाचक का नाम : अनीता अवासे पति का नाम: राकेश अवासे गृह संख्या : 371 उम्र : 27 लिंग : महिला	फोटो उपलब्ध	701	ISQ1424902	निर्वाचक का नाम : मुकेश अवासे पिता का नाम: भीका अवासे गृह संख्या : 371 उम्र : 25 लिंग : पुरुष	फोटो उपलब्ध	702	ISQ1927490	निर्वाचक का नाम : मंगला अवासे पिता का नाम: ध्यानसिंह अवासे गृह संख्या : 371 उम्र : 25 लिंग : महिला	फोटो उपलब्ध
703	ISQ1711076	निर्वाचक का नाम : संजय अवासे पिता का नाम: ध्यानसिंह अवासे गृह संख्या : 371 उम्र : 24 लिंग : पुरुष	फोटो उपलब्ध	704	ISQ1998194	निर्वाचक का नाम : राकेश अवासे पिता का नाम: कालू सिंह अवासे गृह संख्या : 371 उम्र : 24 लिंग : पुरुष	फोटो उपलब्ध	705	ISQ1932748	निर्वाचक का नाम : संगीता अवासे पिता का नाम: भिका अवासे गृह संख्या : 371 उम्र : 23 लिंग : महिला	फोटो उपलब्ध
706	ISQ1995604	निर्वाचक का नाम : किशन अवासे पिता का नाम: कालू सिंह अवासे गृह संख्या : 371 उम्र : 23 लिंग : पुरुष	फोटो उपलब्ध	707	ISQ2011591	निर्वाचक का नाम : कृष्णा अवासे पति का नाम: भुवान सिंह अवासे गृह संख्या : 371 उम्र : 23 लिंग : महिला	फोटो उपलब्ध	708	ISQ1794312	निर्वाचक का नाम : सुमन अवासे पति का नाम: सुनील अवासे गृह संख्या : 371 उम्र : 22 लिंग : महिला	फोटो उपलब्ध
709	ISQ2012854	निर्वाचक का नाम : सीमा अवासे पति का नाम: संजय अवासे गृह संख्या : 371 उम्र : 22 लिंग : महिला	फोटो उपलब्ध	710	ISQ1999333	निर्वाचक का नाम : भूरी अवासे पिता का नाम: ध्यान सिंह अवासे गृह संख्या : 371 उम्र : 20 लिंग : पुरुष	फोटो उपलब्ध	711	GYX0613216	निर्वाचक का नाम : जामसिंह पिता का नाम: मला गृह संख्या : 372 उम्र : 50 लिंग : पुरुष	फोटो उपलब्ध
712	GYX1322213	निर्वाचक का नाम : रामसिंह पिता का नाम: मला गृह संख्या : 372 उम्र : 48 लिंग : पुरुष	फोटो उपलब्ध	713	GYX1322221	निर्वाचक का नाम : गुन्ची पति का नाम: जामसिंह गृह संख्या : 372 उम्र : 48 लिंग : महिला	फोटो उपलब्ध	714	ISQ0254557	निर्वाचक का नाम : सयदी बाई पति का नाम: रामसिंह गृह संख्या : 372 उम्र : 41 लिंग : महिला	फोटो उपलब्ध
715	ISQ1809805	निर्वाचक का नाम : रंगू चौहान पति का नाम: मुकेश चौहान गृह संख्या : 372 उम्र : 27 लिंग : महिला	फोटो उपलब्ध	# 716	ISQ1812726	निर्वाचक का नाम : मुकेश चौहान पिता का नाम: जामसिंह चौहान गृह संख्या : 372 उम्र : 25 लिंग : पुरुष	फोटो उपलब्ध	717	ISQ1809789	निर्वाचक का नाम : लालसिंह चौहान पिता का नाम: रामसिंह चौहान गृह संख्या : 372 उम्र : 24 लिंग : पुरुष	फोटो उपलब्ध
718	ISQ1810498	निर्वाचक का नाम : शालू चौहान पति का नाम: लालसिंह चौहान गृह संख्या : 372 उम्र : 24 लिंग : महिला	फोटो उपलब्ध	719	ISQ1810431	निर्वाचक का नाम : राकेश चौहान पिता का नाम: जामसिंह चौहान गृह संख्या : 372 उम्र : 23 लिंग : पुरुष	फोटो उपलब्ध				

विधान सभा क्षेत्र की संख्या व नाम : 181-भीकनगांव
घटक I - परिवर्धन सूची 1 (23-12-2025 से 21-02-2026 तक)

720	1	ISQ2208270	निर्वाचक का नाम : आशा अवासे पिता का नाम: केशरसिंह अवासे गृह संख्या : 318/2 उम्र : 18 लिंग : महिला	फोटो उपलब्ध	721	1	ISQ2208213	निर्वाचक का नाम : संजय अवासे पिता का नाम: दलसिंह अवासे गृह संख्या : 320 उम्र : 18 लिंग : पुरुष	फोटो उपलब्ध	722	1	ISQ2208841	निर्वाचक का नाम : गोकुल चौहान पिता का नाम: दरियाव चौहान गृह संख्या : 359/2 उम्र : 21 लिंग : पुरुष	फोटो उपलब्ध
723	1	ISQ2208833	निर्वाचक का नाम : अंतरसिंह रावत पिता का नाम: पातल्या रावत गृह संख्या : 331 उम्र : 18 लिंग : पुरुष	फोटो उपलब्ध	724	1	ISQ2209575	निर्वाचक का नाम : क्षमा मोरे पिता का नाम: नहारसिंह मोरे गृह संख्या : 339/4 उम्र : 22 लिंग : महिला	फोटो उपलब्ध	725	1	ISQ2210599	निर्वाचक का नाम : दिनेश लोहारे पिता का नाम: भावसिंह लोहारे गृह संख्या : 350 उम्र : 18 लिंग : पुरुष	फोटो उपलब्ध
726	1	ISQ2212306	निर्वाचक का नाम : चंदा मोरे पिता का नाम: हीरालाल मोरे गृह संख्या : 339 उम्र : 18 लिंग : महिला	फोटो उपलब्ध	727	1	ISQ2212355	निर्वाचक का नाम : खजान बर्डे पिता का नाम: जुधा बर्डे गृह संख्या : 365 उम्र : 20 लिंग : पुरुष	फोटो उपलब्ध	728	1	ISQ2212447	निर्वाचक का नाम : दीपक चौहान पिता का नाम: चंपालाल चौहान गृह संख्या : 340 उम्र : 18 लिंग : पुरुष	फोटो उपलब्ध
729	1	ISQ2213049	निर्वाचक का नाम : सपना लोहारे पिता का नाम: सुखलाल लोहारे गृह संख्या : 349 उम्र : 21 लिंग : महिला	फोटो उपलब्ध	730	1	ISQ2214690	निर्वाचक का नाम : प्रकाश लोहारे पिता का नाम: गोरेलाल लोहारे गृह संख्या : 349 उम्र : 19 लिंग : पुरुष	फोटो उपलब्ध	731	1	ISQ2217446	निर्वाचक का नाम : दगड़ीया गोखले पिता का नाम: कालू गोखले गृह संख्या : 334 उम्र : 21 लिंग : पुरुष	फोटो उपलब्ध
732	1	ISQ2217438	निर्वाचक का नाम : सुमित अवासे पिता का नाम: आलसिंह अवासे गृह संख्या : 323 उम्र : 18 लिंग : पुरुष	फोटो उपलब्ध	733	1	ISQ2217404	निर्वाचक का नाम : संगीता गोखले पति का नाम: दगड़िया गोखले गृह संख्या : 334 उम्र : 20 लिंग : महिला	फोटो उपलब्ध	734	1	ISQ2217420	निर्वाचक का नाम : जाग्रती अवासे पति का नाम: संदीप अवासे गृह संख्या : 323 उम्र : 18 लिंग : महिला	फोटो उपलब्ध
735	1	ISQ2217644	निर्वाचक का नाम : महेश रावत पिता का नाम: बसिराम रावत गृह संख्या : 344 उम्र : 18 लिंग : पुरुष	फोटो उपलब्ध	736	1	ISQ2217669	निर्वाचक का नाम : समीर रावत पिता का नाम: सायबा रावत गृह संख्या : 344 उम्र : 19 लिंग : पुरुष	फोटो उपलब्ध					

निर्वाचकों का विवरण :							
A) मतदाताओं की संख्या :							
	नामावली का प्रकार	निर्वाचक नामावली की पहचान :	मतदाताओं की संख्या :				
			पुरुष	महिला	तृतीय लिंग	कुल	
I	मूल	मूल नामावली	विशेष गहन पुनरीक्षण 2026 की मूल नामावली एवं समस्त अनुपूरकों को एकीकृत कर	367	352	0	719
II	घटक I - परिवर्धन सूची	पूरक 1	विशेष गहन पुनरीक्षण - 2026	11	6	0	17
III	घटक II - विलोपन सूची	पूरक 1	विशेष गहन पुनरीक्षण - 2026	1	0	0	1
IV	लिंग में संशोधन के कारण अंतर			0	0	0	0
पुनरीक्षण के बाद इस नामावली में शुद्ध निर्वाचक (I+II-III+IV)				377	358	0	735
B) संशोधनों की संख्या :							
नामावली का प्रकार	निर्वाचक नामावली की पहचान :		संशोधनों की संख्या :				
पूरक 1	विशेष गहन पुनरीक्षण - 2026		4				

निर्वाचक रजिस्ट्रीकरण अधिकारी द्वारा जारी

E-मृत्यु, S-स्थानांतरित, R-दोहरी प्रविष्टि, M-लापता, Q-अहर्ता नहीं