

## निर्वाचक नामावली 2026 S12 मध्य प्रदेश

|   |  |   |         |            |     |                         |         |       |                             |            |         |            |         |                |                           |       |   |      |         |         |          |
|---|--|---|---------|------------|-----|-------------------------|---------|-------|-----------------------------|------------|---------|------------|---------|----------------|---------------------------|-------|---|------|---------|---------|----------|
| विधान सभा क्षेत्र की संख्या, नाम व आरक्षण स्थिति : 185 - खरगौन (सामान्य)  |  | भाग संख्या : : 181  |         |            |     |                         |         |       |                             |            |         |            |         |                |                           |       |   |      |         |         |          |
| संसदीय निर्वाचन क्षेत्र की संख्या, नाम व आरक्षण स्थिति, जिसमें विधान सभा निर्वाचन क्षेत्र स्थित है : 27 - खरगौन (अ.ज.जा.) |  |   |         |            |     |                         |         |       |                             |            |         |            |         |                |                           |       |   |      |         |         |          |
| <b>1. पुनरीक्षण का विवरण</b>  |  |   |         |            |     |                         |         |       |                             |            |         |            |         |                |                           |       |   |      |         |         |          |
| पुनरीक्षण का वर्ष :   | 2026   | <b>निर्वाचक नामावली की पहचान :</b>  |         |            |     |                         |         |       |                             |            |         |            |         |                |                           |       |   |      |         |         |          |
| अर्हता तिथि :   | 01-01-2026   | विशेष गहन पुनरीक्षण 2026 की मूल नामावली एवं समस्त अनुपूरकों को एकीकृत कर  |         |            |     |                         |         |       |                             |            |         |            |         |                |                           |       |   |      |         |         |          |
| पुनरीक्षण का स्वरूप :   | विशेष गहन पुनरीक्षण 2026                           |   |         |            |     |                         |         |       |                             |            |         |            |         |                |                           |       |   |      |         |         |          |
| प्रकाशन की तिथि :   | 21-02-2026   |   |         |            |     |                         |         |       |                             |            |         |            |         |                |                           |       |   |      |         |         |          |
| <b>2. भाग व मतदान क्षेत्र का विवरण :</b>  |  |   |         |            |     |                         |         |       |                             |            |         |            |         |                |                           |       |   |      |         |         |          |
| भाग में आने वाले अनुभागों की संख्या और नाम :  |  |   |         |            |     |                         |         |       |                             |            |         |            |         |                |                           |       |   |      |         |         |          |
| 1-पहाड़सिंहपुरा (हवेली पथ) खरगौन  |  | <table style="width: 100%; border-collapse: collapse;"> <tr> <td style="width: 50%;">मुख्य शहर / मुख्य ग्राम</td> <td style="width: 50%;">: खरगौन</td> </tr> <tr> <td>वार्ड</td> <td>: श्री राम मंदिर वार्ड (18)</td> </tr> <tr> <td>पोस्ट ऑफिस</td> <td>: खरगौन</td> </tr> <tr> <td>पुलिस थाना</td> <td>: खरगौन</td> </tr> <tr> <td>स्थानीय संस्था</td> <td>: नगर पालिका परिषद् खरगौन</td> </tr> <tr> <td>ब्लॉक</td> <td>:</td> </tr> <tr> <td>जिला</td> <td>: खरगौन</td> </tr> <tr> <td>पिन कोड</td> <td>: 451001</td> </tr> </table> |         |            |     | मुख्य शहर / मुख्य ग्राम | : खरगौन | वार्ड | : श्री राम मंदिर वार्ड (18) | पोस्ट ऑफिस | : खरगौन | पुलिस थाना | : खरगौन | स्थानीय संस्था | : नगर पालिका परिषद् खरगौन | ब्लॉक | : | जिला | : खरगौन | पिन कोड | : 451001 |
| मुख्य शहर / मुख्य ग्राम   | : खरगौन  |   |         |            |     |                         |         |       |                             |            |         |            |         |                |                           |       |   |      |         |         |          |
| वार्ड   | : श्री राम मंदिर वार्ड (18)                        |   |         |            |     |                         |         |       |                             |            |         |            |         |                |                           |       |   |      |         |         |          |
| पोस्ट ऑफिस  | : खरगौन  |   |         |            |     |                         |         |       |                             |            |         |            |         |                |                           |       |   |      |         |         |          |
| पुलिस थाना  | : खरगौन  |   |         |            |     |                         |         |       |                             |            |         |            |         |                |                           |       |   |      |         |         |          |
| स्थानीय संस्था  | : नगर पालिका परिषद् खरगौन                          |   |         |            |     |                         |         |       |                             |            |         |            |         |                |                           |       |   |      |         |         |          |
| ब्लॉक   | :  |   |         |            |     |                         |         |       |                             |            |         |            |         |                |                           |       |   |      |         |         |          |
| जिला  | : खरगौन  |   |         |            |     |                         |         |       |                             |            |         |            |         |                |                           |       |   |      |         |         |          |
| पिन कोड   | : 451001   |   |         |            |     |                         |         |       |                             |            |         |            |         |                |                           |       |   |      |         |         |          |
| 2-रघुवंशी पथ खरगौन  |  |   |         |            |     |                         |         |       |                             |            |         |            |         |                |                           |       |   |      |         |         |          |
| <b>3. मतदान केंद्र का विवरण</b>   |  |   |         |            |     |                         |         |       |                             |            |         |            |         |                |                           |       |   |      |         |         |          |
| मतदान केंद्र की संख्या व नाम :  | 181 - खरगौन  | मतदान केन्द्र की विशेष हैसियत<br>(पुरुष/महिला/सामान्य) :  | सामान्य |            |     |                         |         |       |                             |            |         |            |         |                |                           |       |   |      |         |         |          |
| मतदान केंद्र का भवन व पता :   | रघुवंशी हवेली प्रा. शा. क. नं.6 (उ./प. भाग, खरगौन) | इस मतदान क्षेत्र के सहायक<br>(ऑक्जिलियरी) मतदान केन्द्रों की संख्या :   | 0       |            |     |                         |         |       |                             |            |         |            |         |                |                           |       |   |      |         |         |          |
| <b>4. मतदाताओं की संख्या :</b>  |  |   |         |            |     |                         |         |       |                             |            |         |            |         |                |                           |       |   |      |         |         |          |
| आरंभिक क्रम   | अंतिम क्रम   | मतदाताओं की संख्या  |         |            |     |                         |         |       |                             |            |         |            |         |                |                           |       |   |      |         |         |          |
| संख्या  | संख्या   | पुरुष   | महिला   | तृतीय लिंग | कुल |                         |         |       |                             |            |         |            |         |                |                           |       |   |      |         |         |          |
| 1   | 647  | 331   | 313     | 0          | 644 |                         |         |       |                             |            |         |            |         |                |                           |       |   |      |         |         |          |

निर्वाचक रजिस्ट्रीकरण अधिकारी द्वारा जारी

Nazri Naksha

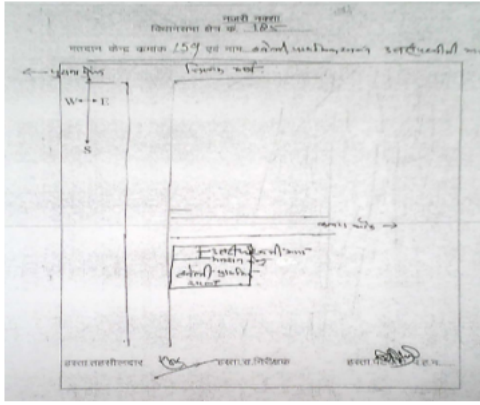

Google Map View

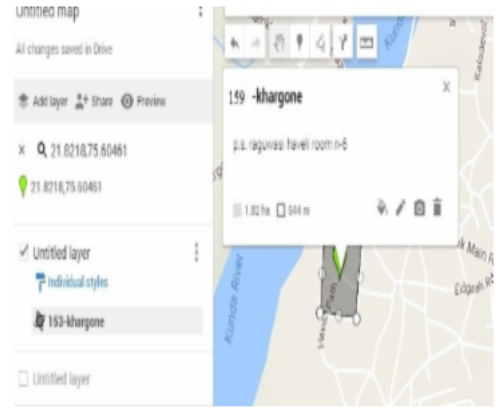

Polling Station Building Front View



मतदान केंद्र के सामने का फ़ोटो



Cad View

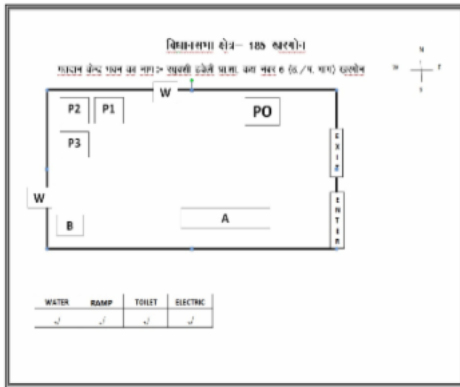

Key MAP View

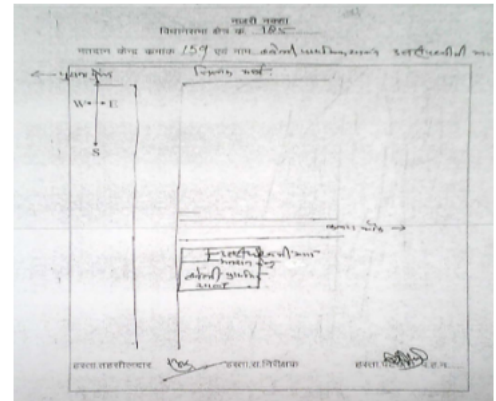

|  |                           |  |                           |  |                           |
|--|---------------------------|--|---------------------------|--|---------------------------|
| 1<br>निर्वाचक का नाम : सुमेरसिंह रघुवंशी<br>पिता का नाम: मांगीलाल रघुवंशी<br>गृह संख्या : 2<br>उम्र : 81 लिंग : पुरुष    | BQY0310185<br>फोटो उपलब्ध | 2<br>निर्वाचक का नाम : पुष्पाबाई रघुवंशी<br>पति का नाम: रामसिंह<br>गृह संख्या : 2<br>उम्र : 64 लिंग : महिला            | ZCB1663236<br>फोटो उपलब्ध | 3<br>निर्वाचक का नाम : सावित्री रघुवंशी<br>पति का नाम: सुमेरसिंह रघुवंशी<br>गृह संख्या : 2<br>उम्र : 63 लिंग : महिला       | ZCB1663244<br>फोटो उपलब्ध |
| 4<br>निर्वाचक का नाम : विनीत रघुवंशी<br>पिता का नाम: राम सिंह<br>गृह संख्या : 2<br>उम्र : 42 लिंग : पुरुष                | BQY0312330<br>फोटो उपलब्ध | 5<br>निर्वाचक का नाम : राकेश रघुवंशी<br>पिता का नाम: सुमेरसिंह रघुवंशी<br>गृह संख्या : 2<br>उम्र : 39 लिंग : पुरुष     | ZCB0827311<br>फोटो उपलब्ध | 6<br>निर्वाचक का नाम : दिनेश रघुवंशी<br>पिता का नाम: सुमेरसिंह रघुवंशी<br>गृह संख्या : 2<br>उम्र : 36 लिंग : पुरुष         | ZCB0827329<br>फोटो उपलब्ध |
| 7<br>निर्वाचक का नाम : शेखर रघुवंशी<br>पिता का नाम: रामसिंह रघुवंशी<br>गृह संख्या : 2<br>उम्र : 35 लिंग : पुरुष          | ZCB0959411<br>फोटो उपलब्ध | 8<br>निर्वाचक का नाम : सोनाली रघुवंशी<br>पति का नाम: विनीत रघुवंशी<br>गृह संख्या : 2<br>उम्र : 33 लिंग : महिला         | ZCB1543867<br>फोटो उपलब्ध | 9<br>निर्वाचक का नाम : रानी रघुवंशी<br>पति का नाम: राकेश रघुवंशी<br>गृह संख्या : 2<br>उम्र : 27 लिंग : महिला               | ZCB1966852<br>फोटो उपलब्ध |
| 10<br>निर्वाचक का नाम : रागिनी रघुवंशी<br>पति का नाम: शेखर रघुवंशी<br>गृह संख्या : 02<br>उम्र : 27 लिंग : महिला          | ZCB2115087<br>फोटो उपलब्ध | 11<br>निर्वाचक का नाम : संजना रघुवंशी<br>पति का नाम: दिनेश रघुवंशी<br>गृह संख्या : 02<br>उम्र : 21 लिंग : महिला        | ZCB2240208<br>फोटो उपलब्ध | 12<br>निर्वाचक का नाम : लक्ष्मणसिंह रघुवंशी<br>पिता का नाम: डॉगरसिंह रघुवंशी<br>गृह संख्या : 2/1<br>उम्र : 65 लिंग : पुरुष | BQY0310219<br>फोटो उपलब्ध |
| 13<br>निर्वाचक का नाम : निर्मला रघुवंशी<br>पति का नाम: लक्ष्मणसिंह रघुवंशी<br>गृह संख्या : 2/1<br>उम्र : 61 लिंग : महिला | ZCB1663277<br>फोटो उपलब्ध | 14<br>निर्वाचक का नाम : दीपक रघुवंशी<br>पिता का नाम: लक्ष्मणसिंह रघुवंशी<br>गृह संख्या : 2/1<br>उम्र : 33 लिंग : पुरुष | ZCB1219179<br>फोटो उपलब्ध | 15<br>निर्वाचक का नाम : रचना रघुवंशी<br>पति का नाम: दीपक रघुवंशी<br>गृह संख्या : 2/1<br>उम्र : 31 लिंग : महिला             | ZCB2170322<br>फोटो उपलब्ध |
| 16<br>निर्वाचक का नाम : महेश रघुवंशी<br>पिता का नाम: परसराम रघुवंशी<br>गृह संख्या : 2/3<br>उम्र : 70 लिंग : पुरुष        | ZCB1473941<br>फोटो उपलब्ध | 17<br>निर्वाचक का नाम : अनुसईयाबाई रघुवंशी<br>पति का नाम: महेश रघुवंशी<br>गृह संख्या : 2/3<br>उम्र : 63 लिंग : महिला   | ZCB1473958<br>फोटो उपलब्ध | 18<br>निर्वाचक का नाम : मनोहर रघुवंशी<br>पिता का नाम: परसराम<br>गृह संख्या : 3<br>उम्र : 68 लिंग : पुरुष                   | ZCB0827337<br>फोटो उपलब्ध |
| 19<br>निर्वाचक का नाम : शकुंतलाबाई<br>पति का नाम: मनोहर<br>गृह संख्या : 3<br>उम्र : 65 लिंग : महिला                      | BQY0310250<br>फोटो उपलब्ध | 20<br>निर्वाचक का नाम : देवेश रघुवंशी<br>पिता का नाम: मनोहर रघुवंशी<br>गृह संख्या : 4<br>उम्र : 31 लिंग : पुरुष        | ZCB1218916<br>फोटो उपलब्ध | 21<br>निर्वाचक का नाम : प्रिया रघुवंशी<br>पति का नाम: देवेश रघुवंशी<br>गृह संख्या : 4<br>उम्र : 23 लिंग : महिला            | ZCB2441905<br>फोटो उपलब्ध |
| 22<br>निर्वाचक का नाम : सुनील सिंह रघुवंशी<br>पिता का नाम: शंकरसिंह<br>गृह संख्या : 5<br>उम्र : 58 लिंग : पुरुष          | BQY0310284<br>फोटो उपलब्ध | 23<br>निर्वाचक का नाम : बबीता रघुवंशी<br>पति का नाम: सुनिल सिंह रघुवंशी<br>गृह संख्या : 5<br>उम्र : 53 लिंग : महिला    | ZCB1937598<br>फोटो उपलब्ध | # 24<br>निर्वाचक का नाम : निशांत रघुवंशी<br>पिता का नाम: सुनील रघुवंशी<br>गृह संख्या : 5<br>उम्र : 33 लिंग : पुरुष         | ZCB1072016<br>फोटो उपलब्ध |
| 25<br>निर्वाचक का नाम : सरलाबाई रघुवंशी<br>पति का नाम: जगदीश<br>गृह संख्या : 6/2<br>उम्र : 68 लिंग : महिला               | ZCB1676519<br>फोटो उपलब्ध | 26<br>निर्वाचक का नाम : लक्ष्मण सिंह पुलोरिया<br>पिता का नाम: हीरासिंह<br>गृह संख्या : 7/2<br>उम्र : 65 लिंग : पुरुष   | BQY1162882<br>फोटो उपलब्ध | 27<br>निर्वाचक का नाम : मोहनसिंह<br>पिता का नाम: हीरासिंह<br>गृह संख्या : 7/2<br>उम्र : 60 लिंग : पुरुष                    | ZCB1662790<br>फोटो उपलब्ध |
| 28<br>निर्वाचक का नाम : मोहिनी बाई पुलोरिया<br>पति का नाम: लक्ष्मणसिंह<br>गृह संख्या : 7/2<br>उम्र : 60 लिंग : महिला     | ZCB1662873<br>फोटो उपलब्ध | 29<br>निर्वाचक का नाम : ममता रघुवंशी<br>पति का नाम: मोहनसिंह रघुवंशी<br>गृह संख्या : 7/2<br>उम्र : 56 लिंग : महिला     | ZCB1410687<br>फोटो उपलब्ध | 30<br>निर्वाचक का नाम : राकेश रघुवंशी<br>पिता का नाम: हीरासिंह रघुवंशी<br>गृह संख्या : 7/2<br>उम्र : 55 लिंग : पुरुष       | ZCB1936525<br>फोटो उपलब्ध |

विधान सभा क्षेत्र की संख्या व नाम : 185-खरगौन  
अनुभाग की संख्या व नाम : 1-पहाड़सिंहपुरा (हवेली पथ) खरगौन

|    |            |   |    |            |  |    |            |  |
|----|------------|---|----|------------|--|----|------------|--|
| 31 | BQY0310375 | निर्वाचक का नाम : सुनीता रघुवंशी<br>पति का नाम: राकेश सिंह रघुवंशी<br>गृह संख्या : 7/2<br>उम्र : 53 लिंग : महिला    | 32 | BQY2011526 | निर्वाचक का नाम : उषा रघुवंशी<br>पिता का नाम: भगवानसिंह रघुवंशी<br>गृह संख्या : 7/2<br>उम्र : 48 लिंग : महिला  | 33 | ZCB1865534 | निर्वाचक का नाम : पुरुषोत्तम रघुवंशी<br>पिता का नाम: भगवानसिंह रघुवंशी<br>गृह संख्या : 7/2<br>उम्र : 47 लिंग : पुरुष |
| 34 | BQY0310383 | निर्वाचक का नाम : विकास पुलोरिया<br>पिता का नाम: लक्ष्मणसिंह पुलोरिया<br>गृह संख्या : 7/2<br>उम्र : 43 लिंग : पुरुष | 35 | ZCB1865542 | निर्वाचक का नाम : ममता रघुवंशी<br>पति का नाम: पुरुषोत्तम रघुवंशी<br>गृह संख्या : 7/2<br>उम्र : 40 लिंग : महिला | 36 | ZCB1037241 | निर्वाचक का नाम : नदिनी<br>पति का नाम: विकास<br>गृह संख्या : 7/2<br>उम्र : 38 लिंग : महिला                           |
| 37 | ZCB1685536 | निर्वाचक का नाम : आरती पुलोरिया<br>पति का नाम: मनीष पुलोरिया<br>गृह संख्या : 7/2<br>उम्र : 33 लिंग : महिला          | 38 | ZCB1760982 | निर्वाचक का नाम : अनुराग रघुवंशी<br>पिता का नाम: राकेश रघुवंशी<br>गृह संख्या : 7/2<br>उम्र : 28 लिंग : पुरुष   | 39 | ZCB1543875 | निर्वाचक का नाम : अभिषेक<br>पिता का नाम: संजय<br>गृह संख्या : 7/2<br>उम्र : 28 लिंग : पुरुष                          |
| 40 | ZCB2464295 | निर्वाचक का नाम : प्रियांशी रघुवंशी<br>पति का नाम: अभिषेक रघुवंशी<br>गृह संख्या : 7/2<br>उम्र : 25 लिंग : महिला     | 41 | ZCB2240869 | निर्वाचक का नाम : मुस्कान रघुवंशी<br>पिता का नाम: राकेश रघुवंशी<br>गृह संख्या : 7/2<br>उम्र : 22 लिंग : महिला  | 42 | ZCB2245330 | निर्वाचक का नाम : अंजली रघुवंशी<br>पिता का नाम: संजय रघुवंशी<br>गृह संख्या : 7/2<br>उम्र : 21 लिंग : महिला           |
| 43 | ZCB2456481 | निर्वाचक का नाम : गुंजन रघुवंशी<br>पिता का नाम: पुरुषोत्तम रघुवंशी<br>गृह संख्या : 7/2<br>उम्र : 19 लिंग : महिला    | 44 | ZCB1663160 | निर्वाचक का नाम : बसंतीबाई<br>पति का नाम: रमेश<br>गृह संख्या : 8<br>उम्र : 65 लिंग : महिला                     | 45 | BQY1440957 | निर्वाचक का नाम : संजय रघुवंशी<br>पिता का नाम: रमेश<br>गृह संख्या : 8<br>उम्र : 48 लिंग : पुरुष                      |
| 46 | BQY1315522 | निर्वाचक का नाम : मीना रघुवंशी<br>पति का नाम: संजय रघुवंशी<br>गृह संख्या : 08<br>उम्र : 42 लिंग : महिला             | 47 | ZCB2228468 | निर्वाचक का नाम : श्रुति रघुवंशी<br>पिता का नाम: संजय रघुवंशी<br>गृह संख्या : 08<br>उम्र : 21 लिंग : महिला     | 48 | ZCB1756261 | निर्वाचक का नाम : लक्ष्मी रघुवंशी<br>पिता का नाम: पुनमचंद रघुवंशी<br>गृह संख्या : 9<br>उम्र : 56 लिंग : महिला        |
| 49 | BQY0310466 | निर्वाचक का नाम : पछीयाबाई<br>पति का नाम: सुभाष<br>गृह संख्या : 10<br>उम्र : 66 लिंग : महिला                        | 50 | BQY0310474 | निर्वाचक का नाम : राजेश डंडीर<br>पिता का नाम: सुभाष<br>गृह संख्या : 10<br>उम्र : 51 लिंग : पुरुष               | 51 | BQY0310482 | निर्वाचक का नाम : सुरेश<br>पिता का नाम: सुभाष<br>गृह संख्या : 10<br>उम्र : 49 लिंग : पुरुष                           |
| 52 | BQY0310490 | निर्वाचक का नाम : महेश<br>पिता का नाम: सुभाष<br>गृह संख्या : 10<br>उम्र : 44 लिंग : पुरुष                           | 53 | BQY0310508 | निर्वाचक का नाम : सविता डंडीर<br>पति का नाम: राजेश<br>गृह संख्या : 10<br>उम्र : 43 लिंग : महिला                | 54 | ZCB0194126 | निर्वाचक का नाम : रजनी<br>पति का नाम: सुरेश<br>गृह संख्या : 10<br>उम्र : 42 लिंग : महिला                             |
| 55 | ZCB1783851 | निर्वाचक का नाम : नेहा डंडीर<br>पति का नाम: महेश डंडीर<br>गृह संख्या : 10<br>उम्र : 37 लिंग : महिला                 | 56 | ZCB2449726 | निर्वाचक का नाम : खुशी डंडीर<br>पिता का नाम: सुरेश डंडीर<br>गृह संख्या : 10<br>उम्र : 19 लिंग : महिला          | 57 | BQY0310540 | निर्वाचक का नाम : विजयसिंह रघुवंशी<br>पिता का नाम: गुलाबसिंह रघुवंशी<br>गृह संख्या : 11<br>उम्र : 63 लिंग : पुरुष    |
| 58 | BQY0310573 | निर्वाचक का नाम : साधना रघुवंशी<br>पति का नाम: विजयसिंह<br>गृह संख्या : 11<br>उम्र : 55 लिंग : महिला                | 59 | ZCB1219161 | निर्वाचक का नाम : यश रघुवंशी<br>पिता का नाम: विजयसिंह रघुवंशी<br>गृह संख्या : 11<br>उम्र : 31 लिंग : पुरुष     | 60 | ZCB1385889 | निर्वाचक का नाम : नितिन रघुवंशी<br>पिता का नाम: बलदेवसिंह रघुवंशी<br>गृह संख्या : 11<br>उम्र : 30 लिंग : पुरुष       |

|    |            |  |             |    |            |  |             |    |            |   |             |
|----|------------|--|-------------|----|------------|--|-------------|----|------------|---|-------------|
| 61 | ZCB1936533 | निर्वाचक का नाम : कमला बाई रघुवंशी<br>पति का नाम: हुकुमसिंह रघुवंशी<br>गृह संख्या : 11/1<br>उम्र : 74 लिंग : महिला | फोटो उपलब्ध | 62 | ZCB1666007 | निर्वाचक का नाम : विजय सिंह रघुवंशी<br>पिता का नाम: नारायणसिंह<br>गृह संख्या : 11/1<br>उम्र : 62 लिंग : पुरुष  | फोटो उपलब्ध | 63 | ZCB2027928 | निर्वाचक का नाम : अजय रघुवंशी<br>पिता का नाम: हुकुमसिंह रघुवंशी<br>गृह संख्या : 11/1<br>उम्र : 49 लिंग : पुरुष  | फोटो उपलब्ध |
| 64 | ZCB1335082 | निर्वाचक का नाम : कविता रघुवंशी<br>पति का नाम: अजय रघुवंशी<br>गृह संख्या : 11/1<br>उम्र : 49 लिंग : महिला          | फोटो उपलब्ध | 65 | BQY0310631 | निर्वाचक का नाम : विनोद<br>पिता का नाम: विजय सिंह<br>गृह संख्या : 11/1<br>उम्र : 44 लिंग : पुरुष               | फोटो उपलब्ध | 66 | ZCB0858969 | निर्वाचक का नाम : अमित<br>पिता का नाम: विजय सिंह<br>गृह संख्या : 11/1<br>उम्र : 42 लिंग : पुरुष                 | फोटो उपलब्ध |
| 67 | ZCB1309319 | निर्वाचक का नाम : जितेंद्र<br>पिता का नाम: विजय सिंह<br>गृह संख्या : 11/1<br>उम्र : 41 लिंग : पुरुष                | फोटो उपलब्ध | 68 | BQY1407709 | निर्वाचक का नाम : दीपमाला रघुवंशी<br>पिता का नाम: बलदेवसिंह<br>गृह संख्या : 11/1<br>उम्र : 41 लिंग : महिला     | फोटो उपलब्ध | 69 | ZCB1219054 | निर्वाचक का नाम : अंकुश सोगर<br>पिता का नाम: बलदेवसिंह सोगर<br>गृह संख्या : 11/1<br>उम्र : 35 लिंग : पुरुष      | फोटो उपलब्ध |
| 70 | ZCB1926211 | निर्वाचक का नाम : दिव्या रघुवंशी<br>पति का नाम: जितेंद्र रघुवंशी<br>गृह संख्या : 11/1<br>उम्र : 32 लिंग : महिला    | फोटो उपलब्ध | 71 | ZCB2293678 | निर्वाचक का नाम : सौम्य रघुवंशी<br>पिता का नाम: अजय रघुवंशी<br>गृह संख्या : 11/1<br>उम्र : 20 लिंग : पुरुष     | फोटो उपलब्ध | 72 | BQY1407717 | निर्वाचक का नाम : सीता बाई रघुवंशी<br>पति का नाम: बलदेवसिंह<br>गृह संख्या : 11/2<br>उम्र : 64 लिंग : महिला      | फोटो उपलब्ध |
| 73 | ZCB1663301 | निर्वाचक का नाम : सलिता बाई रघुवंशी<br>पति का नाम: विजयसिंह<br>गृह संख्या : 11/2<br>उम्र : 60 लिंग : महिला         | फोटो उपलब्ध | 74 | BQY0310698 | निर्वाचक का नाम : अरुणाबाई<br>पति का नाम: शंकरसिंह<br>गृह संख्या : 11/2<br>उम्र : 52 लिंग : महिला              | फोटो उपलब्ध | 75 | ZCB0959429 | निर्वाचक का नाम : लखन सोगर<br>पिता का नाम: शंकर सोगर<br>गृह संख्या : 11/2<br>उम्र : 36 लिंग : पुरुष             | फोटो उपलब्ध |
| 76 | ZCB1071968 | निर्वाचक का नाम : हेमलता रघुवंशी<br>पिता का नाम: बलदेवसिंह<br>गृह संख्या : 11/2<br>उम्र : 34 लिंग : महिला          | फोटो उपलब्ध | 77 | ZCB2495828 | निर्वाचक का नाम : सोनम रघुवंशी<br>पिता का नाम: अशोक रघुवंशी<br>गृह संख्या : 12<br>उम्र : 21 लिंग : महिला       | फोटो उपलब्ध | 78 | ZCB0827345 | निर्वाचक का नाम : रमेश रघुवंशी<br>पिता का नाम: सुंदरलाल<br>गृह संख्या : 13<br>उम्र : 65 लिंग : पुरुष            | फोटो उपलब्ध |
| 79 | ZCB1663228 | निर्वाचक का नाम : शोभा रघुवंशी<br>पति का नाम: रमेश<br>गृह संख्या : 13<br>उम्र : 60 लिंग : महिला                    | फोटो उपलब्ध | 80 | ZCB0124743 | निर्वाचक का नाम : जितेंद्र रघुवंशी<br>पिता का नाम: रमेशसिंह<br>गृह संख्या : 13<br>उम्र : 40 लिंग : पुरुष       | फोटो उपलब्ध | 81 | ZCB1631423 | निर्वाचक का नाम : पूजा रघुवंशी<br>पति का नाम: जितेंद्र<br>गृह संख्या : 13<br>उम्र : 30 लिंग : महिला             | फोटो उपलब्ध |
| 82 | BQY0310789 | निर्वाचक का नाम : प्रितमसिंह रघुवंशी<br>पिता का नाम: कमलसिंह रघुवंशी<br>गृह संख्या : 14<br>उम्र : 44 लिंग : पुरुष  | फोटो उपलब्ध | 83 | ZCB0124750 | निर्वाचक का नाम : सपना रघुवंशी<br>पति का नाम: प्रितम<br>गृह संख्या : 14<br>उम्र : 44 लिंग : महिला              | फोटो उपलब्ध | 84 | BQY0310797 | निर्वाचक का नाम : रवींद्र रघुवंशी<br>पिता का नाम: कमल सिंह रघुवंशी<br>गृह संख्या : 14<br>उम्र : 42 लिंग : पुरुष | फोटो उपलब्ध |
| 85 | ZCB1218999 | निर्वाचक का नाम : शिवा रघुवंशी<br>पति का नाम: रविन्द्र<br>गृह संख्या : 14<br>उम्र : 39 लिंग : महिला                | फोटो उपलब्ध | 86 | ZCB2456465 | निर्वाचक का नाम : वेद रघुवंशी<br>पिता का नाम: प्रीतम सिंह रघुवंशी<br>गृह संख्या : 14<br>उम्र : 19 लिंग : पुरुष | फोटो उपलब्ध | 87 | ZCB1662741 | निर्वाचक का नाम : शैला बाई रघुवंशी<br>पति का नाम: कमलसिंह रघुवंशी<br>गृह संख्या : 15<br>उम्र : 70 लिंग : महिला  | फोटो उपलब्ध |
| 88 | BQY0310805 | निर्वाचक का नाम : नथीबाई<br>पति का नाम: तुलसीराम<br>गृह संख्या : 17<br>उम्र : 90 लिंग : महिला                      | फोटो उपलब्ध | 89 | BQY0310821 | निर्वाचक का नाम : संतोष सोगर<br>पिता का नाम: तुलसीराम सोगर<br>गृह संख्या : 17<br>उम्र : 61 लिंग : पुरुष        | फोटो उपलब्ध | 90 | ZCB0827352 | निर्वाचक का नाम : बबिता सोगर<br>पति का नाम: संतोष सोगर<br>गृह संख्या : 17<br>उम्र : 50 लिंग : महिला             | फोटो उपलब्ध |

|  |                           |  |                           |  |                           |
|--|---------------------------|--|---------------------------|--|---------------------------|
| 91<br>निर्वाचक का नाम : अमन सोगर<br>पिता का नाम: संतोष सोगर<br>गृह संख्या : 17<br>उम्र : 30 लिंग : पुरुष                   | ZCB1385905<br>फोटो उपलब्ध | 92<br>निर्वाचक का नाम : अतुल सोनगर<br>पिता का नाम: सन्तोष सोनगर<br>गृह संख्या : 17<br>उम्र : 28 लिंग : पुरुष             | ZCB1543859<br>फोटो उपलब्ध | 93<br>निर्वाचक का नाम : पुष्पा सोगर<br>पति का नाम: वासुदेव<br>गृह संख्या : 17/1<br>उम्र : 62 लिंग : महिला                  | BQY0310870<br>फोटो उपलब्ध |
| 94<br>निर्वाचक का नाम : पवन सोगर<br>पिता का नाम: वासुदेव<br>गृह संख्या : 17/1<br>उम्र : 40 लिंग : पुरुष                    | ZCB1410679<br>फोटो उपलब्ध | 95<br>निर्वाचक का नाम : नयना सोगर<br>पति का नाम: पवन सोगर<br>गृह संख्या : 17/1<br>उम्र : 38 लिंग : महिला                 | ZCB1219146<br>फोटो उपलब्ध | 96<br>निर्वाचक का नाम : अर्जुन सिंह रघुवंशी<br>पिता का नाम: चंदन सिंह रघुवंशी<br>गृह संख्या : 19<br>उम्र : 72 लिंग : पुरुष | BQY0310888<br>फोटो उपलब्ध |
| 97<br>निर्वाचक का नाम : आशा रघुवंशी<br>पति का नाम: अर्जुन सिंह रघुवंशी<br>गृह संख्या : 19<br>उम्र : 64 लिंग : महिला        | ZCB1312693<br>फोटो उपलब्ध | 98<br>निर्वाचक का नाम : मोहनसिंह रघुवंशी<br>पिता का नाम: चंदनसिंह रघुवंशी<br>गृह संख्या : 19<br>उम्र : 61 लिंग : पुरुष   | BQY0310904<br>फोटो उपलब्ध | 99<br>निर्वाचक का नाम : रवि रघुवंशी<br>पिता का नाम: अर्जुनसिंह रघुवंशी<br>गृह संख्या : 19<br>उम्र : 45 लिंग : पुरुष        | BQY0310961<br>फोटो उपलब्ध |
| 100<br>निर्वाचक का नाम : विजय रघुवंशी<br>पिता का नाम: अर्जुन सिंह<br>गृह संख्या : 19<br>उम्र : 43 लिंग : पुरुष             | BQY0310979<br>फोटो उपलब्ध | 101<br>निर्वाचक का नाम : मनिषा रघुवंशी<br>पति का नाम: रवि रघुवंशी<br>गृह संख्या : 19<br>उम्र : 38 लिंग : महिला           | ZCB1656362<br>फोटो उपलब्ध | 102<br>निर्वाचक का नाम : ज्योति रघुवंशी<br>पति का नाम: विजय रघुवंशी<br>गृह संख्या : 19<br>उम्र : 36 लिंग : महिला           | ZCB0959437<br>फोटो उपलब्ध |
| 103<br>निर्वाचक का नाम : प्रियंका रघुवंशी<br>पिता का नाम: मोहन रघुवंशी<br>गृह संख्या : 19<br>उम्र : 26 लिंग : महिला        | ZCB1712884<br>फोटो उपलब्ध | 104<br>निर्वाचक का नाम : दीपेश रघुवंशी<br>पिता का नाम: मोहनसिंह रघुवंशी<br>गृह संख्या : 19<br>उम्र : 24 लिंग : पुरुष     | ZCB1994532<br>फोटो उपलब्ध | 105<br>निर्वाचक का नाम : प्रेम रघुवंशी<br>पिता का नाम: योगेश रघुवंशी<br>गृह संख्या : 19<br>उम्र : 24 लिंग : पुरुष          | ZCB2009892<br>फोटो उपलब्ध |
| 106<br>निर्वाचक का नाम : योगेशसिंह रघुवंशी<br>पिता का नाम: चंदनसिंह रघुवंशी<br>गृह संख्या : 19/1<br>उम्र : 54 लिंग : पुरुष | BQY0310987<br>फोटो उपलब्ध | 107<br>निर्वाचक का नाम : राजकुमार पुलोरिया<br>पिता का नाम: योगेश पुलोरिया<br>गृह संख्या : 19/1<br>उम्र : 27 लिंग : पुरुष | ZCB1685551<br>फोटो उपलब्ध | 108<br>निर्वाचक का नाम : रितु पुलोरिया<br>पति का नाम: राजकुमार पुलोरिया<br>गृह संख्या : 19/1<br>उम्र : 27 लिंग : महिला     | ZCB2138055<br>फोटो उपलब्ध |
| 109<br>निर्वाचक का नाम : श्याम रघुवंशी<br>पिता का नाम: भोलासिंह रघुवंशी<br>गृह संख्या : 20<br>उम्र : 57 लिंग : पुरुष       | ZCB1598168<br>फोटो उपलब्ध | 110<br>निर्वाचक का नाम : ममता रघुवंशी<br>पति का नाम: ओमप्रकाश<br>गृह संख्या : 20<br>उम्र : 55 लिंग : महिला               | BQY1162767<br>फोटो उपलब्ध | 111<br>निर्वाचक का नाम : अंकित रघुवंशी<br>पिता का नाम: ओमप्रकाश<br>गृह संख्या : 20<br>उम्र : 31 लिंग : पुरुष               | ZCB1219047<br>फोटो उपलब्ध |
| 112<br>निर्वाचक का नाम : अंजली रघुवंशी<br>पति का नाम: अंकित रघुवंशी<br>गृह संख्या : 20<br>उम्र : 24 लिंग : महिला           | ZCB2189132<br>फोटो उपलब्ध | 113<br>निर्वाचक का नाम : मुन्नी बाई रघुवंशी<br>पति का नाम: गोपाल<br>गृह संख्या : 21<br>उम्र : 65 लिंग : महिला            | BQY0311001<br>फोटो उपलब्ध | 114<br>निर्वाचक का नाम : मनोज रघुवंशी<br>पिता का नाम: गोपाल<br>गृह संख्या : 21<br>उम्र : 43 लिंग : पुरुष                   | BQY0311019<br>फोटो उपलब्ध |
| 115<br>निर्वाचक का नाम : राम कुमार रघुवंशी<br>पिता का नाम: गोपाल<br>गृह संख्या : 21<br>उम्र : 40 लिंग : पुरुष              | BQY1587849<br>फोटो उपलब्ध | 116<br>निर्वाचक का नाम : पूजा रघुवंशी<br>पति का नाम: मनोज<br>गृह संख्या : 21<br>उम्र : 37 लिंग : महिला                   | ZCB1218957<br>फोटो उपलब्ध | 117<br>निर्वाचक का नाम : जमनाबाई<br>पति का नाम: परसराम<br>गृह संख्या : 22<br>उम्र : 80 लिंग : महिला                        | ZCB1662758<br>फोटो उपलब्ध |
| 118<br>निर्वाचक का नाम : दीपकसिंह पचलैया<br>पिता का नाम: परसराम<br>गृह संख्या : 22<br>उम्र : 64 लिंग : पुरुष               | ZCB1676436<br>फोटो उपलब्ध | 119<br>निर्वाचक का नाम : कल्पना बाई पचलैया<br>पति का नाम: दीपकसिंह पचलैया<br>गृह संख्या : 22<br>उम्र : 63 लिंग : महिला   | ZCB1676402<br>फोटो उपलब्ध | 120<br>निर्वाचक का नाम : कमल सिंह पचलैया<br>पिता का नाम: परसराम<br>गृह संख्या : 22<br>उम्र : 63 लिंग : पुरुष               | ZCB1676501<br>फोटो उपलब्ध |

|  |                           |  |                           |   |                           |
|--|---------------------------|--|---------------------------|---|---------------------------|
| 121<br>निर्वाचक का नाम : राजेश रघुवंशी<br>पिता का नाम: परसराम<br>गृह संख्या : 22<br>उम्र : 56 लिंग : पुरुष             | BQY0311084<br>फोटो उपलब्ध | 122<br>निर्वाचक का नाम : शेखर रघुवंशी<br>पिता का नाम: परशुराम सिंह पचलैया<br>गृह संख्या : 22<br>उम्र : 53 लिंग : पुरुष     | BQY0311092<br>फोटो उपलब्ध | 123<br>निर्वाचक का नाम : जयश्री पचलैया<br>पति का नाम: कमलसिंह पचलैया<br>गृह संख्या : 22<br>उम्र : 49 लिंग : महिला   | ZCB1676444<br>फोटो उपलब्ध |
| 124<br>निर्वाचक का नाम : मंजुलाबाई रघुवंशी<br>पति का नाम: राजेश रघुवंशी<br>गृह संख्या : 22<br>उम्र : 49 लिंग : महिला   | BQY0311126<br>फोटो उपलब्ध | 125<br>निर्वाचक का नाम : सुधा रघुवंशी<br>पति का नाम: योगेश रघुवंशी<br>गृह संख्या : 19<br>उम्र : 47 लिंग : महिला            | BQY1319953<br>फोटो उपलब्ध | 126<br>निर्वाचक का नाम : पूजा रघुवंशी<br>पति का नाम: शेखर रघुवंशी<br>गृह संख्या : 22<br>उम्र : 45 लिंग : महिला      | ZCB0869354<br>फोटो उपलब्ध |
| 127<br>निर्वाचक का नाम : गायत्री रघुवंशी<br>पति का नाम: अजय रघुवंशी<br>गृह संख्या : 43<br>उम्र : 44 लिंग : महिला       | BQY1319946<br>फोटो उपलब्ध | 128<br>निर्वाचक का नाम : सोनाली रघुवंशी<br>पिता का नाम: कमल सिंह रघुवंशी<br>गृह संख्या : 22<br>उम्र : 32 लिंग : महिला      | ZCB1714369<br>फोटो उपलब्ध | 129<br>निर्वाचक का नाम : पंकज रघुवंशी<br>पिता का नाम: कमलसिंह रघुवंशी<br>गृह संख्या : 22<br>उम्र : 29 लिंग : पुरुष  | ZCB1712876<br>फोटो उपलब्ध |
| 130<br>निर्वाचक का नाम : अमन रघुवंशी<br>पिता का नाम: राजेश रघुवंशी<br>गृह संख्या : 22<br>उम्र : 29 लिंग : पुरुष        | ZCB1714344<br>फोटो उपलब्ध | 131<br>निर्वाचक का नाम : प्रतीक रघुवंशी<br>पिता का नाम: राजेश रघुवंशी<br>गृह संख्या : 22<br>उम्र : 25 लिंग : पुरुष         | ZCB1902998<br>फोटो उपलब्ध | 132<br>निर्वाचक का नाम : इशिका रघुवंशी<br>पिता का नाम: शेखर रघुवंशी<br>गृह संख्या : 22<br>उम्र : 24 लिंग : महिला    | ZCB2011328<br>फोटो उपलब्ध |
| 133<br>निर्वाचक का नाम : आर्यन रघुवंशी<br>पिता का नाम: शेखर रघुवंशी<br>गृह संख्या : 22<br>उम्र : 20 लिंग : पुरुष       | ZCB2268563<br>फोटो उपलब्ध | 134<br>निर्वाचक का नाम : सुनील कुमार बागदरे<br>पिता का नाम: विठ्ठल नारायण<br>गृह संख्या : 23<br>उम्र : 60 लिंग : पुरुष     | ZCB2261469<br>फोटो उपलब्ध | 135<br>निर्वाचक का नाम : दीपक जोशी<br>पिता का नाम: राधेगोविंद<br>गृह संख्या : 23<br>उम्र : 38 लिंग : पुरुष          | ZCB0124776<br>फोटो उपलब्ध |
| 136<br>निर्वाचक का नाम : दिव्या जोशी<br>पति का नाम: दिपक जोशी<br>गृह संख्या : 23<br>उम्र : 32 लिंग : महिला             | ZCB1219252<br>फोटो उपलब्ध | 137<br>निर्वाचक का नाम : उमरावसिंह पचलैया<br>पिता का नाम: नारायणसिंह पचलैया<br>गृह संख्या : 23/1<br>उम्र : 70 लिंग : पुरुष | ZCB1930585<br>फोटो उपलब्ध | 138<br>निर्वाचक का नाम : किरण पचलैया<br>पति का नाम: उमरावसिंह पचलैया<br>गृह संख्या : 23/1<br>उम्र : 61 लिंग : महिला | ZCB1930593<br>फोटो उपलब्ध |
| 139<br>निर्वाचक का नाम : रितिक पचलैया<br>पिता का नाम: उमरावसिंह पचलैया<br>गृह संख्या : 23/1<br>उम्र : 25 लिंग : पुरुष  | ZCB2245850<br>फोटो उपलब्ध | 140<br>निर्वाचक का नाम : उमेश<br>पिता का नाम: नारायण<br>गृह संख्या : 24<br>उम्र : 68 लिंग : पुरुष                          | BQY1441054<br>फोटो उपलब्ध | 141<br>निर्वाचक का नाम : राकेश रघुवंशी<br>पिता का नाम: नारायण रघुवंशी<br>गृह संख्या : 24<br>उम्र : 55 लिंग : पुरुष  | BQY0724880<br>फोटो उपलब्ध |
| 142<br>निर्वाचक का नाम : दिलीप<br>पिता का नाम: नारायण<br>गृह संख्या : 24<br>उम्र : 51 लिंग : पुरुष                     | ZCB0194134<br>फोटो उपलब्ध | 143<br>निर्वाचक का नाम : संजय पुलोरिया<br>पिता का नाम: नारायण<br>गृह संख्या : 24<br>उम्र : 48 लिंग : पुरुष                 | BQY1315548<br>फोटो उपलब्ध | 144<br>निर्वाचक का नाम : सपना बाई<br>पति का नाम: राकेश<br>गृह संख्या : 24<br>उम्र : 45 लिंग : महिला                 | BQY0311209<br>फोटो उपलब्ध |
| 145<br>निर्वाचक का नाम : देवी सिंह रघुवंशी<br>पिता का नाम: नारायण रघुवंशी<br>गृह संख्या : 24<br>उम्र : 45 लिंग : पुरुष | ZCB1312701<br>फोटो उपलब्ध | 146<br>निर्वाचक का नाम : संदीप<br>पिता का नाम: उमेश<br>गृह संख्या : 24<br>उम्र : 43 लिंग : पुरुष                           | BQY0311225<br>फोटो उपलब्ध | 147<br>निर्वाचक का नाम : सोनू<br>पति का नाम: दिलीप<br>गृह संख्या : 24<br>उम्र : 43 लिंग : महिला                     | ZCB0124784<br>फोटो उपलब्ध |
| 148<br>निर्वाचक का नाम : इन्दर रघुवंशी<br>पिता का नाम: उमेश रघुवंशी<br>गृह संख्या : 24<br>उम्र : 41 लिंग : पुरुष       | BQY0311233<br>फोटो उपलब्ध | 149<br>निर्वाचक का नाम : मौसमी रघुवंशी<br>पति का नाम: देवी सिंह रघुवंशी<br>गृह संख्या : 24<br>उम्र : 38 लिंग : महिला       | ZCB0124792<br>फोटो उपलब्ध | 150<br>निर्वाचक का नाम : राधा पुलोरिया<br>पति का नाम: संजय<br>गृह संख्या : 24<br>उम्र : 36 लिंग : महिला             | ZCB0959445<br>फोटो उपलब्ध |

|   |                           |  |                           |  |                           |
|---|---------------------------|--|---------------------------|--|---------------------------|
| 151<br>निर्वाचक का नाम : प्रियंका पुलोरिया<br>पति का नाम: सौरभ पुलोरिया<br>गृह संख्या : 24<br>उम्र : 25 लिंग : महिला        | ZCB2288694<br>फोटो उपलब्ध | 152<br>निर्वाचक का नाम : सौरभ पुलोरिया<br>पिता का नाम: राकेश रघुवंशी<br>गृह संख्या : 24<br>उम्र : 24 लिंग : पुरुष                  | ZCB2170355<br>फोटो उपलब्ध | 153<br>निर्वाचक का नाम : सुजल रघुवंशी<br>पिता का नाम: राकेश रघुवंशी<br>गृह संख्या : 24<br>उम्र : 20 लिंग : पुरुष             | ZCB2288322<br>फोटो उपलब्ध |
| 154<br>निर्वाचक का नाम : शकुंतलाबाई<br>पति का नाम: लक्ष्मणसिंह<br>गृह संख्या : 24/1<br>उम्र : 80 लिंग : महिला               | BQY0311258<br>फोटो उपलब्ध | 155<br>निर्वाचक का नाम : जितेंद्र कुमार रघुवंशी<br>पिता का नाम: लक्ष्मणसिंह रघुवंशी<br>गृह संख्या : 24/1<br>उम्र : 51 लिंग : पुरुष | ZCB2027936<br>फोटो उपलब्ध | 156<br>निर्वाचक का नाम : दिपाली रघुवंशी<br>पति का नाम: जितेंद्र रघुवंशी<br>गृह संख्या : 24/1<br>उम्र : 43 लिंग : महिला       | BQY0311282<br>फोटो उपलब्ध |
| 157<br>निर्वाचक का नाम : कृपा रघुवंशी<br>पिता का नाम: जितेंद्र रघुवंशी<br>गृह संख्या : 24/1<br>उम्र : 20 लिंग : महिला       | ZCB2402220<br>फोटो उपलब्ध | 158<br>निर्वाचक का नाम : अनिलसिंह रघुवंशी<br>पिता का नाम: परसराम रघुवंशी<br>गृह संख्या : 25<br>उम्र : 60 लिंग : पुरुष              | ZCB1662766<br>फोटो उपलब्ध | 159<br>निर्वाचक का नाम : कविता रघुवंशी<br>पति का नाम: अनिलसिंह रघुवंशी<br>गृह संख्या : 25<br>उम्र : 51 लिंग : महिला          | ZCB1680461<br>फोटो उपलब्ध |
| 160<br>निर्वाचक का नाम : दीक्षा रघुवंशी<br>पिता का नाम: अनिल रघुवंशी<br>गृह संख्या : 25<br>उम्र : 24 लिंग : महिला           | ZCB2011310<br>फोटो उपलब्ध | 161<br>निर्वाचक का नाम : आशाराम राठोड़<br>पिता का नाम: पूनमचंद्र राठोड़<br>गृह संख्या : 25/1<br>उम्र : 54 लिंग : पुरुष             | ZCB1037159<br>फोटो उपलब्ध | 162<br>निर्वाचक का नाम : शारदा राठोड़<br>पति का नाम: आशाराम राठोड़<br>गृह संख्या : 25/1<br>उम्र : 49 लिंग : महिला            | ZCB1037126<br>फोटो उपलब्ध |
| 163<br>निर्वाचक का नाम : अंकित राठोड़<br>पिता का नाम: आशाराम राठोड़<br>गृह संख्या : 25/1<br>उम्र : 30 लिंग : पुरुष          | ZCB1386085<br>फोटो उपलब्ध | 164<br>निर्वाचक का नाम : रूपाली राठोड़<br>पति का नाम: अंकित राठोड़<br>गृह संख्या : 25/1<br>उम्र : 22 लिंग : महिला                  | ZCB2157329<br>फोटो उपलब्ध | 165<br>निर्वाचक का नाम : गायत्री बाई रघुवंशी<br>पति का नाम: अशोकसिंह रघुवंशी<br>गृह संख्या : 26<br>उम्र : 71 लिंग : महिला    | ZCB1665926<br>फोटो उपलब्ध |
| 166<br>निर्वाचक का नाम : भूपेंद्र रघुवंशी<br>पिता का नाम: अशोक सिंह रघुवंशी<br>गृह संख्या : 26<br>उम्र : 49 लिंग : पुरुष    | BQY1162742<br>फोटो उपलब्ध | 167<br>निर्वाचक का नाम : राजेन्द्र रघुवंशी<br>पिता का नाम: अशोकसिंह रघुवंशी<br>गृह संख्या : 26<br>उम्र : 47 लिंग : पुरुष           | BQY0311373<br>फोटो उपलब्ध | 168<br>निर्वाचक का नाम : कंचन रघुवंशी<br>पिता का नाम: भूपेंद्र रघुवंशी<br>गृह संख्या : 26<br>उम्र : 42 लिंग : महिला          | BQY1162759<br>फोटो उपलब्ध |
| 169<br>निर्वाचक का नाम : खुशबू रघुवंशी<br>पति का नाम: राजेंद्र रघुवंशी<br>गृह संख्या : 26<br>उम्र : 38 लिंग : महिला         | ZCB0959486<br>फोटो उपलब्ध | 170<br>निर्वाचक का नाम : विनायक रघुवंशी<br>पिता का नाम: भूपेंद्र रघुवंशी<br>गृह संख्या : 26<br>उम्र : 20 लिंग : पुरुष              | ZCB2385680<br>फोटो उपलब्ध | 171<br>निर्वाचक का नाम : सुभाषचंद्र पुलोरिया<br>पिता का नाम: बाबूलाल पुलोरिया<br>गृह संख्या : 26/1<br>उम्र : 70 लिंग : पुरुष | BQY0311399<br>फोटो उपलब्ध |
| 172<br>निर्वाचक का नाम : कृष्णा पुलोरिया<br>पति का नाम: सुभाष चंद्र पुलोरिया<br>गृह संख्या : 26/1<br>उम्र : 67 लिंग : महिला | BQY0311407<br>फोटो उपलब्ध | 173<br>निर्वाचक का नाम : आशीष रघुवंशी<br>पिता का नाम: सुभाषचंद्र रघुवंशी<br>गृह संख्या : 26/1<br>उम्र : 44 लिंग : पुरुष            | BQY0311415<br>फोटो उपलब्ध | 174<br>निर्वाचक का नाम : शोभा रघुवंशी<br>पति का नाम: आशीष रघुवंशी<br>गृह संख्या : 26/1<br>उम्र : 43 लिंग : महिला             | ZCB1218981<br>फोटो उपलब्ध |
| 175<br>निर्वाचक का नाम : विष्णुसिंह रघुवंशी<br>पिता का नाम: कमोदसिंह रघुवंशी<br>गृह संख्या : 27<br>उम्र : 61 लिंग : पुरुष   | BQY0311431<br>फोटो उपलब्ध | 176<br>निर्वाचक का नाम : अनिलसिंह<br>पिता का नाम: कमोदसिंह<br>गृह संख्या : 27<br>उम्र : 58 लिंग : पुरुष                            | ZCB1662683<br>फोटो उपलब्ध | 177<br>निर्वाचक का नाम : आशाबाई<br>पति का नाम: अनिलसिंह<br>गृह संख्या : 27<br>उम्र : 50 लिंग : महिला                         | BQY0311464<br>फोटो उपलब्ध |
| 178<br>निर्वाचक का नाम : गंगाबाई रघुवंशी<br>पति का नाम: विष्णुसिंह रघुवंशी<br>गृह संख्या : 27<br>उम्र : 48 लिंग : महिला     | BQY0311456<br>फोटो उपलब्ध | 179<br>निर्वाचक का नाम : रोशनी रघुवंशी<br>पिता का नाम: विष्णुसिंह रघुवंशी<br>गृह संख्या : 27<br>उम्र : 36 लिंग : महिला             | ZCB1410661<br>फोटो उपलब्ध | 180<br>निर्वाचक का नाम : राजदीप रघुवंशी<br>पिता का नाम: विष्णुसिंह रघुवंशी<br>गृह संख्या : 27<br>उम्र : 34 लिंग : पुरुष      | ZCB0858977<br>फोटो उपलब्ध |

|  |                           |  |                           |  |                           |
|--|---------------------------|--|---------------------------|--|---------------------------|
| 181<br>निर्वाचक का नाम : अक्षय रघुवंशी<br>पिता का नाम: अनिल रघुवंशी<br>गृह संख्या : 27<br>उम्र : 30 लिंग : पुरुष                   | ZCB1473933<br>फोटो उपलब्ध | 182<br>निर्वाचक का नाम : दीपिका रघुवंशी<br>पिता का नाम: अनिल रघुवंशी<br>गृह संख्या : 27<br>उम्र : 25 लिंग : महिला        | ZCB2138022<br>फोटो उपलब्ध | 183<br>निर्वाचक का नाम : धीरज सोनी<br>पिता का नाम: बट्टी<br>गृह संख्या : 29<br>उम्र : 36 लिंग : पुरुष                            | ZCB0959809<br>फोटो उपलब्ध |
| 184<br>निर्वाचक का नाम : मनोरमा<br>पति का नाम: बट्टी<br>गृह संख्या : 29/3<br>उम्र : 68 लिंग : महिला                                | BQY1162866<br>फोटो उपलब्ध | 185<br>निर्वाचक का नाम : राजू सोनी<br>पिता का नाम: बट्टी<br>गृह संख्या : 29/3<br>उम्र : 41 लिंग : पुरुष                  | BQY1440890<br>फोटो उपलब्ध | 186<br>निर्वाचक का नाम : कमला बाई नहाल<br>पति का नाम: बिहारी लाल नहाल<br>गृह संख्या : 30/2<br>उम्र : 69 लिंग : महिला             | ZCB2321115<br>फोटो उपलब्ध |
| 187<br>निर्वाचक का नाम : कालू नहाल<br>पिता का नाम: बिहारीलाल नहाल<br>गृह संख्या : 30/2<br>उम्र : 38 लिंग : पुरुष                   | ZCB1219070<br>फोटो उपलब्ध | 188<br>निर्वाचक का नाम : आरती नहाल<br>पति का नाम: कालू नहाल<br>गृह संख्या : 30/2<br>उम्र : 32 लिंग : महिला               | ZCB1385962<br>फोटो उपलब्ध | 189<br>निर्वाचक का नाम : लक्ष्मी राठौड़<br>पति का नाम: नितेश राठौड़<br>गृह संख्या : 30/2<br>उम्र : 32 लिंग : महिला               | ZCB1923838<br>फोटो उपलब्ध |
| 190<br>निर्वाचक का नाम : नितेश राठौड़<br>पिता का नाम: आशाराम<br>गृह संख्या : 30/2<br>उम्र : 32 लिंग : पुरुष                        | ZCB0959460<br>फोटो उपलब्ध | 191<br>निर्वाचक का नाम : अमितेश सुभाष रघुवंशी<br>पिता का नाम: सुभाष रघुवंशी<br>गृह संख्या : 31<br>उम्र : 39 लिंग : पुरुष | RRH5288899<br>फोटो उपलब्ध | # 192<br>निर्वाचक का नाम : बसंती बाई रघुवंशी<br>पति का नाम: परसराम<br>गृह संख्या : 32<br>उम्र : 70 लिंग : महिला                  | ZCB1666023<br>फोटो उपलब्ध |
| 193<br>निर्वाचक का नाम : विष्णु प्रसाद रघुवंशी<br>पिता का नाम: द्वारका प्रसाद रघुवंशी<br>गृह संख्या : 32<br>उम्र : 52 लिंग : पुरुष | ZCB2237261<br>फोटो उपलब्ध | 194<br>निर्वाचक का नाम : अमर रघुवंशी<br>पिता का नाम: परसराम<br>गृह संख्या : 32<br>उम्र : 50 लिंग : पुरुष                 | ZCB1665991<br>फोटो उपलब्ध | 195<br>निर्वाचक का नाम : ममता रघुवंशी<br>पति का नाम: श्री विष्णु रघुवंशी<br>गृह संख्या : 32<br>उम्र : 49 लिंग : महिला            | ZCB1219153<br>फोटो उपलब्ध |
| 196<br>निर्वाचक का नाम : संतोष रघुवंशी<br>पिता का नाम: परसराम रघुवंशी<br>गृह संख्या : 32<br>उम्र : 47 लिंग : पुरुष                 | ZCB0827402<br>फोटो उपलब्ध | 197<br>निर्वाचक का नाम : आरती रघुवंशी<br>पति का नाम: संतोष रघुवंशी<br>गृह संख्या : 32<br>उम्र : 41 लिंग : महिला          | BQY1408426<br>फोटो उपलब्ध | 198<br>निर्वाचक का नाम : राधा रघुवंशी<br>पिता का नाम: अमरसिंह रघुवंशी<br>गृह संख्या : 32<br>उम्र : 21 लिंग : महिला               | ZCB2295350<br>फोटो उपलब्ध |
| 199<br>निर्वाचक का नाम : गिरिराज रघुवंशी<br>पिता का नाम: विष्णु रघुवंशी<br>गृह संख्या : 32<br>उम्र : 20 लिंग : पुरुष               | ZCB2424174<br>फोटो उपलब्ध | 200<br>निर्वाचक का नाम : कमलाबाई रघुवंशी<br>पति का नाम: भगवानसिंह रघुवंशी<br>गृह संख्या : 32/1<br>उम्र : 74 लिंग : महिला | ZCB1666056<br>फोटो उपलब्ध | 201<br>निर्वाचक का नाम : दिलीप पचलैया<br>पिता का नाम: भगवानसिंह पचलैया<br>गृह संख्या : 32/1<br>उम्र : 51 लिंग : पुरुष            | BQY0311639<br>फोटो उपलब्ध |
| 202<br>निर्वाचक का नाम : रजनी रघुवंशी<br>पति का नाम: दिलीप रघुवंशी<br>गृह संख्या : 32/1<br>उम्र : 48 लिंग : महिला                  | BQY0304550<br>फोटो उपलब्ध | 203<br>निर्वाचक का नाम : शिवम पचलैया<br>पिता का नाम: दिलीप पचलैया<br>गृह संख्या : 32/1<br>उम्र : 20 लिंग : पुरुष         | ZCB2324895<br>फोटो उपलब्ध | 204<br>निर्वाचक का नाम : तुलसाबाई रघुवंशी<br>पति का नाम: लक्ष्मनसिंह रघुवंशी<br>गृह संख्या : 33<br>उम्र : 68 लिंग : महिला        | ZCB1666064<br>फोटो उपलब्ध |
| 205<br>निर्वाचक का नाम : राजेश रघुवंशी<br>पिता का नाम: लक्ष्मणसिंह रघुवंशी<br>गृह संख्या : 33<br>उम्र : 47 लिंग : पुरुष            | BQY0724922<br>फोटो उपलब्ध | 206<br>निर्वाचक का नाम : दीपा रघुवंशी<br>पति का नाम: राजेश रघुवंशी<br>गृह संख्या : 33<br>उम्र : 39 लिंग : महिला          | ZCB0959783<br>फोटो उपलब्ध | 207<br>निर्वाचक का नाम : रामबाई रघुवंशी<br>पति का नाम: बृजलाल रघुवंशी<br>गृह संख्या : 34<br>उम्र : 88 लिंग : महिला               | ZCB1666049<br>फोटो उपलब्ध |
| 208<br>निर्वाचक का नाम : प्रकाशचंद्र पुलोरिया<br>पिता का नाम: गोरेलाल पुलोरिया<br>गृह संख्या : 34<br>उम्र : 74 लिंग : पुरुष        | ZCB1319110<br>फोटो उपलब्ध | 209<br>निर्वाचक का नाम : दुर्गा रघुवंशी<br>पति का नाम: मनोहर रघुवंशी<br>गृह संख्या : 34<br>उम्र : 70 लिंग : महिला        | ZCB1977677<br>फोटो उपलब्ध | 210<br>निर्वाचक का नाम : निर्मला फूलोरिया<br>पति का नाम: श्री प्रकाशचन्द्र फूलोरिया<br>गृह संख्या : 34<br>उम्र : 63 लिंग : महिला | ZCB1319151<br>फोटो उपलब्ध |

|   |                           |   |                           |   |                           |
|---|---------------------------|---|---------------------------|---|---------------------------|
| 211<br>निर्वाचक का नाम : जितेन्द्र रघुवंशी<br>पिता का नाम: मनोहर रघुवंशी<br>गृह संख्या : 34<br>उम्र : 52 लिंग : पुरुष     | BQY0724930<br>फोटो उपलब्ध | 212<br>निर्वाचक का नाम : योगीता रघुवंशी<br>पिता का नाम: जितेन्द्र रघुवंशी<br>गृह संख्या : 34<br>उम्र : 39 लिंग : महिला            | ZCB1386002<br>फोटो उपलब्ध | 213<br>निर्वाचक का नाम : रमेशचंद्र रघुवंशी<br>पिता का नाम: गोरेलाल रघुवंशी<br>गृह संख्या : 34/1<br>उम्र : 77 लिंग : पुरुष | ZCB1676477<br>फोटो उपलब्ध |
| 214<br>निर्वाचक का नाम : सूरजबाई रघुवंशी<br>पति का नाम: रमेशचंद्र रघुवंशी<br>गृह संख्या : 34/1<br>उम्र : 65 लिंग : महिला  | ZCB1945591<br>फोटो उपलब्ध | S 215<br>निर्वाचक का नाम : विशाल मुन्डेरिया<br>पिता का नाम: प्रकाशचंद्र मुन्डेरिया<br>गृह संख्या : 34/1<br>उम्र : 42 लिंग : पुरुष | BQY0311753<br>फोटो उपलब्ध | 216<br>निर्वाचक का नाम : योगेश रघुवंशी<br>पिता का नाम: रमेशचंद्र रघुवंशी<br>गृह संख्या : 34/1<br>उम्र : 41 लिंग : पुरुष   | BQY0311761<br>फोटो उपलब्ध |
| 217<br>निर्वाचक का नाम : अंशु रघुवंशी<br>पति का नाम: योगेश रघुवंशी<br>गृह संख्या : 34/1<br>उम्र : 34 लिंग : महिला         | ZCB1921469<br>फोटो उपलब्ध | 218<br>निर्वाचक का नाम : राकेश रघुवंशी<br>पिता का नाम: सुरेश रघुवंशी<br>गृह संख्या : 36<br>उम्र : 53 लिंग : पुरुष                 | BQY1440882<br>फोटो उपलब्ध | 219<br>निर्वाचक का नाम : माया रघुवंशी<br>पति का नाम: अमरसिंग रघुवंशी<br>गृह संख्या : 36<br>उम्र : 48 लिंग : महिला         | BQY0311795<br>फोटो उपलब्ध |
| 220<br>निर्वाचक का नाम : पूर्णिमा रघुवंशी<br>पति का नाम: राकेश रघुवंशी<br>गृह संख्या : 36<br>उम्र : 47 लिंग : महिला       | BQY0311803<br>फोटो उपलब्ध | 221<br>निर्वाचक का नाम : श्यामली रघुवंशी<br>पिता का नाम: राकेश रघुवंशी<br>गृह संख्या : 36<br>उम्र : 23 लिंग : महिला               | ZCB2132702<br>फोटो उपलब्ध | 222<br>निर्वाचक का नाम : दिव्यांशु रघुवंशी<br>पिता का नाम: राकेश रघुवंशी<br>गृह संख्या : 36<br>उम्र : 19 लिंग : पुरुष     | ZCB2454189<br>फोटो उपलब्ध |
| 223<br>निर्वाचक का नाम : भानुसिंह रघुवंशी<br>पिता का नाम: न्यादरसिंह रघुवंशी<br>गृह संख्या : 38<br>उम्र : 69 लिंग : पुरुष | BQY1315506<br>फोटो उपलब्ध | 224<br>निर्वाचक का नाम : मुकेश पुलोरिया<br>पिता का नाम: छगन सिंह पुलोरिया<br>गृह संख्या : 38<br>उम्र : 61 लिंग : पुरुष            | BQY0311811<br>फोटो उपलब्ध | 225<br>निर्वाचक का नाम : माया रघुवंशी<br>पति का नाम: भानुसिंह रघुवंशी<br>गृह संख्या : 38<br>उम्र : 60 लिंग : महिला        | BQY0311829<br>फोटो उपलब्ध |
| 226<br>निर्वाचक का नाम : मनिष पुलोरिया<br>पिता का नाम: भानुसिंह पुलोरिया<br>गृह संख्या : 38<br>उम्र : 35 लिंग : पुरुष     | ZCB0959478<br>फोटो उपलब्ध | 227<br>निर्वाचक का नाम : दीपिका पुलोरिया<br>पति का नाम: मनीष पुलोरिया<br>गृह संख्या : 38<br>उम्र : 32 लिंग : महिला                | ZCB2153450<br>फोटो उपलब्ध | 228<br>निर्वाचक का नाम : छगनसिंह<br>पिता का नाम: न्यादरसिंह<br>गृह संख्या : 38/1<br>उम्र : 85 लिंग : पुरुष                | ZCB1676485<br>फोटो उपलब्ध |
| 229<br>निर्वाचक का नाम : हिरिया बाई रघुवंशी<br>पति का नाम: छगनसिंह रघुवंशी<br>गृह संख्या : 38/1<br>उम्र : 78 लिंग : महिला | BQY0311852<br>फोटो उपलब्ध | 230<br>निर्वाचक का नाम : रेखा रघुवंशी<br>पति का नाम: मुकेश कुमार रघुवंशी<br>गृह संख्या : 38/1<br>उम्र : 60 लिंग : महिला           | ZCB0827410<br>फोटो उपलब्ध | 231<br>निर्वाचक का नाम : विनोद रघुवंशी<br>पिता का नाम: छगनसिंह रघुवंशी<br>गृह संख्या : 38/1<br>उम्र : 45 लिंग : पुरुष     | BQY1440874<br>फोटो उपलब्ध |
| 232<br>निर्वाचक का नाम : मनिषा रघुवंशी<br>पति का नाम: विनोद रघुवंशी<br>गृह संख्या : 38/1<br>उम्र : 40 लिंग : महिला        | ZCB1420769<br>फोटो उपलब्ध | 233<br>निर्वाचक का नाम : अभिलाष रघुवंशी<br>पिता का नाम: मुकेश रघुवंशी<br>गृह संख्या : 38/1<br>उम्र : 37 लिंग : पुरुष              | ZCB0124867<br>फोटो उपलब्ध | 234<br>निर्वाचक का नाम : वैभव रघुवंशी<br>पिता का नाम: विनोद रघुवंशी<br>गृह संख्या : 38/1<br>उम्र : 19 लिंग : पुरुष        | ZCB2432565<br>फोटो उपलब्ध |
| 235<br>निर्वाचक का नाम : निकिता रघुवंशी<br>पिता का नाम: मुकेश रघुवंशी<br>गृह संख्या : 39<br>उम्र : 31 लिंग : महिला        | ZCB1219138<br>फोटो उपलब्ध | 236<br>निर्वाचक का नाम : कमलसिंह रघुवंशी<br>पिता का नाम: चंदनसिंह रघुवंशी<br>गृह संख्या : 39/1<br>उम्र : 78 लिंग : पुरुष          | BQY1162718<br>फोटो उपलब्ध | 237<br>निर्वाचक का नाम : चंदाबाई रघुवंशी<br>पति का नाम: कमलसिंह रघुवंशी<br>गृह संख्या : 39/1<br>उम्र : 70 लिंग : महिला    | BQY0724948<br>फोटो उपलब्ध |
| 238<br>निर्वाचक का नाम : मांगीलाल ठाकुर<br>पिता का नाम: बाबूलाल<br>गृह संख्या : 39/1<br>उम्र : 62 लिंग : पुरुष            | ZCB0194142<br>फोटो उपलब्ध | 239<br>निर्वाचक का नाम : उमा बाई रघुवंशी<br>पति का नाम: मांगीलाल<br>गृह संख्या : 39/1<br>उम्र : 57 लिंग : महिला                   | BQY1162841<br>फोटो उपलब्ध | 240<br>निर्वाचक का नाम : मनिष रघुवंशी<br>पिता का नाम: कमलसिंह रघुवंशी<br>गृह संख्या : 39/1<br>उम्र : 47 लिंग : पुरुष      | BQY0724955<br>फोटो उपलब्ध |

|   |                           |   |                           |   |                           |
|---|---------------------------|---|---------------------------|---|---------------------------|
| 241<br>निर्वाचक का नाम : शर्मिला रघुवंशी<br>पति का नाम: मनिष रघुवंशी<br>गृह संख्या : 39-1<br>उम्र : 42 लिंग : महिला   | BQY1587856<br>फोटो उपलब्ध | 242<br>निर्वाचक का नाम : अमरसिंह पुलोरिया<br>पिता का नाम: चंदनसिंह<br>गृह संख्या : 39/2<br>उम्र : 70 लिंग : पुरुष     | BQY1315514<br>फोटो उपलब्ध | 243<br>निर्वाचक का नाम : सुधा रघुवंशी<br>पति का नाम: अमरसिंह रघुवंशी<br>गृह संख्या : 39/2<br>उम्र : 63 लिंग : महिला     | BQY1407733<br>फोटो उपलब्ध |
| 244<br>निर्वाचक का नाम : रोहित रघुवंशी<br>पिता का नाम: अमरसिंह रघुवंशी<br>गृह संख्या : 39/2<br>उम्र : 33 लिंग : पुरुष | ZCB1071984<br>फोटो उपलब्ध | 245<br>निर्वाचक का नाम : रामबाई रघुवंशी<br>पति का नाम: गणपत सिंह रघुवंशी<br>गृह संख्या : 40<br>उम्र : 78 लिंग : महिला | ZCB1944370<br>फोटो उपलब्ध | 246<br>निर्वाचक का नाम : धनराज रघुवंशी<br>पिता का नाम: गणपत सिंह रघुवंशी<br>गृह संख्या : 40<br>उम्र : 60 लिंग : पुरुष   | BQY0311910<br>फोटो उपलब्ध |
| 247<br>निर्वाचक का नाम : रजनी रघुवंशी<br>पति का नाम: धनराज सिंग रघुवंशी<br>गृह संख्या : 40<br>उम्र : 51 लिंग : महिला  | ZCB1944362<br>फोटो उपलब्ध | 248<br>निर्वाचक का नाम : कपिल<br>पिता का नाम: लक्ष्मणसिंह<br>गृह संख्या : 40<br>उम्र : 38 लिंग : पुरुष                | ZCB0881672<br>फोटो उपलब्ध | 249<br>निर्वाचक का नाम : करणसिंह रघुवंशी<br>पिता का नाम: धनराजसिंह रघुवंशी<br>गृह संख्या : 40<br>उम्र : 30 लिंग : पुरुष | ZCB1410653<br>फोटो उपलब्ध |
| 250<br>निर्वाचक का नाम : नेहा रघुवंशी<br>पति का नाम: करण सिंह रघुवंशी<br>गृह संख्या : 40<br>उम्र : 29 लिंग : महिला    | ZCB1565779<br>फोटो उपलब्ध | 251<br>निर्वाचक का नाम : मयंक रघुवंशी<br>पिता का नाम: धनराज सिंह रघुवंशी<br>गृह संख्या : 40<br>उम्र : 26 लिंग : पुरुष | ZCB1756121<br>फोटो उपलब्ध | 252<br>निर्वाचक का नाम : गुलाबबाई रघुवंशी<br>पति का नाम: शंकरसिंह रघुवंशी<br>गृह संख्या : 42<br>उम्र : 78 लिंग : महिला  | ZCB0827436<br>फोटो उपलब्ध |
| 253<br>निर्वाचक का नाम : रामू वर्मा<br>पिता का नाम: रामकिशन वर्मा<br>गृह संख्या : 42<br>उम्र : 73 लिंग : पुरुष        | ZCB1219096<br>फोटो उपलब्ध | 254<br>निर्वाचक का नाम : ललीता वर्मा<br>पति का नाम: रामू वर्मा<br>गृह संख्या : 42<br>उम्र : 66 लिंग : महिला           | ZCB1219104<br>फोटो उपलब्ध | 255<br>निर्वाचक का नाम : दिपक रघुवंशी<br>पिता का नाम: शंकरसिंह रघुवंशी<br>गृह संख्या : 42<br>उम्र : 55 लिंग : पुरुष     | ZCB0827444<br>फोटो उपलब्ध |
| 256<br>निर्वाचक का नाम : राजेश रघुवंशी<br>पिता का नाम: उमाशंकर रघुवंशी<br>गृह संख्या : 42<br>उम्र : 53 लिंग : पुरुष   | ZCB1219328<br>फोटो उपलब्ध | 257<br>निर्वाचक का नाम : नितेश रघुवंशी<br>पिता का नाम: शंकरसिंह रघुवंशी<br>गृह संख्या : 42<br>उम्र : 50 लिंग : पुरुष  | ZCB1662659<br>फोटो उपलब्ध | 258<br>निर्वाचक का नाम : ज्योति रघुवंशी<br>पति का नाम: दिपक रघुवंशी<br>गृह संख्या : 42<br>उम्र : 50 लिंग : महिला        | ZCB0869362<br>फोटो उपलब्ध |
| 259<br>निर्वाचक का नाम : शांति<br>पति का नाम: राजेश रघुवंशी<br>गृह संख्या : 42<br>उम्र : 49 लिंग : महिला              | ZCB1219336<br>फोटो उपलब्ध | 260<br>निर्वाचक का नाम : रेखा रघुवंशी<br>पति का नाम: नितेश रघुवंशी<br>गृह संख्या : 42<br>उम्र : 47 लिंग : महिला       | ZCB1219088<br>फोटो उपलब्ध | 261<br>निर्वाचक का नाम : राजदीप रघुवंशी<br>पिता का नाम: दीपक रघुवंशी<br>गृह संख्या : 42<br>उम्र : 25 लिंग : पुरुष       | ZCB1911841<br>फोटो उपलब्ध |
| 262<br>निर्वाचक का नाम : मिलिंद रघुवंशी<br>पिता का नाम: नितेश रघुवंशी<br>गृह संख्या : 42<br>उम्र : 22 लिंग : पुरुष    | ZCB2181238<br>फोटो उपलब्ध | 263<br>निर्वाचक का नाम : हरसिद्धी रघुवंशी<br>पिता का नाम: दिपक रघुवंशी<br>गृह संख्या : 42<br>उम्र : 21 लिंग : महिला   | ZCB2230472<br>फोटो उपलब्ध | 264<br>निर्वाचक का नाम : राकेश राठोर<br>पिता का नाम: दयाराम राठोर<br>गृह संख्या : 42/1<br>उम्र : 44 लिंग : पुरुष        | ZCB1762335<br>फोटो उपलब्ध |
| 265<br>निर्वाचक का नाम : चंद्रकला राठौर<br>पति का नाम: राकेश राठौर<br>गृह संख्या : 42/1<br>उम्र : 39 लिंग : महिला     | ZCB1779297<br>फोटो उपलब्ध | 266<br>निर्वाचक का नाम : ममता राठौर<br>पिता का नाम: राकेश राठौर<br>गृह संख्या : 42/1<br>उम्र : 21 लिंग : महिला        | ZCB2346633<br>फोटो उपलब्ध | 267<br>निर्वाचक का नाम : शैला बाई रघुवंशी<br>पति का नाम: गजानंद रघुवंशी<br>गृह संख्या : 43<br>उम्र : 68 लिंग : महिला    | BQY0311985<br>फोटो उपलब्ध |
| 268<br>निर्वाचक का नाम : अजय रघुवंशी<br>पिता का नाम: गजानन रघुवंशी<br>गृह संख्या : 43<br>उम्र : 50 लिंग : पुरुष       | ZCB1666155<br>फोटो उपलब्ध | 269<br>निर्वाचक का नाम : विजय रघुवंशी<br>पिता का नाम: गजानन रघुवंशी<br>गृह संख्या : 43<br>उम्र : 46 लिंग : पुरुष      | ZCB0869370<br>फोटो उपलब्ध | 270<br>निर्वाचक का नाम : संजय रघुवंशी<br>पिता का नाम: गजानन रघुवंशी<br>गृह संख्या : 43<br>उम्र : 45 लिंग : पुरुष        | ZCB1312719<br>फोटो उपलब्ध |

|  |                           |   |                           |   |                           |
|--|---------------------------|---|---------------------------|---|---------------------------|
| 271<br>निर्वाचक का नाम : सिफाली रघुवंशी<br>पिता का नाम: अजय रघुवंशी<br>गृह संख्या : 43<br>उम्र : 27 लिंग : महिला       | ZCB1760974<br>फोटो उपलब्ध | 272<br>निर्वाचक का नाम : निखिल रघुवंशी<br>पिता का नाम: अजय रघुवंशी<br>गृह संख्या : 43<br>उम्र : 22 लिंग : पुरुष       | ZCB2145795<br>फोटो उपलब्ध | 273<br>निर्वाचक का नाम : सुधीर मैना<br>पिता का नाम: रामसिंह<br>गृह संख्या : 44/2<br>उम्र : 48 लिंग : पुरुष          | ZCB1666148<br>फोटो उपलब्ध |
| 274<br>निर्वाचक का नाम : भावना मैना<br>पति का नाम: सुधीर<br>गृह संख्या : 44/2<br>उम्र : 43 लिंग : महिला                | BQY0312066<br>फोटो उपलब्ध | 275<br>निर्वाचक का नाम : इशिका मैना<br>पिता का नाम: सुधीर मैना<br>गृह संख्या : 44/2<br>उम्र : 24 लिंग : महिला         | ZCB2070589<br>फोटो उपलब्ध | 276<br>निर्वाचक का नाम : विवेक मैना<br>पिता का नाम: सुधीर मैना<br>गृह संख्या : 44/2<br>उम्र : 22 लिंग : पुरुष       | ZCB2170405<br>फोटो उपलब्ध |
| 277<br>निर्वाचक का नाम : अशोक रघुवंशी<br>पिता का नाम: गुलाबसिंह रघुवंशी<br>गृह संख्या : 45<br>उम्र : 70 लिंग : पुरुष   | ZCB2188399<br>फोटो उपलब्ध | 278<br>निर्वाचक का नाम : सुलोचना बाई रघुवंशी<br>पति का नाम: अशोक रघुवंशी<br>गृह संख्या : 45<br>उम्र : 64 लिंग : महिला | ZCB2188415<br>फोटो उपलब्ध | 279<br>निर्वाचक का नाम : सुरेश रघुवंशी<br>पिता का नाम: बाबुलाल<br>गृह संख्या : 45<br>उम्र : 62 लिंग : पुरुष         | BQY1407741<br>फोटो उपलब्ध |
| 280<br>निर्वाचक का नाम : विद्याबाई<br>पति का नाम: गणेश<br>गृह संख्या : 45<br>उम्र : 56 लिंग : महिला                    | BQY0312090<br>फोटो उपलब्ध | 281<br>निर्वाचक का नाम : अशोक रघुवंशी<br>पिता का नाम: बाबुलाल<br>गृह संख्या : 45<br>उम्र : 56 लिंग : पुरुष            | ZCB1666122<br>फोटो उपलब्ध | 282<br>निर्वाचक का नाम : सविता रघुवंशी<br>पति का नाम: सुरेश<br>गृह संख्या : 45<br>उम्र : 56 लिंग : महिला            | BQY0312082<br>फोटो उपलब्ध |
| 283<br>निर्वाचक का नाम : संजय रघुवंशी<br>पिता का नाम: बाबुलाल रघुवंशी<br>गृह संख्या : 45<br>उम्र : 54 लिंग : पुरुष     | ZCB1219260<br>फोटो उपलब्ध | 284<br>निर्वाचक का नाम : दिपक रघुवंशी<br>पिता का नाम: अशोक रघुवंशी<br>गृह संख्या : 45<br>उम्र : 50 लिंग : पुरुष       | ZCB1386036<br>फोटो उपलब्ध | 285<br>निर्वाचक का नाम : अभिलाषा पुलोरिया<br>पति का नाम: अशोक पुलोरिया<br>गृह संख्या : 45<br>उम्र : 50 लिंग : महिला | BQY0312116<br>फोटो उपलब्ध |
| 286<br>निर्वाचक का नाम : सोनाली रघुवंशी<br>पति का नाम: दीपक रघुवंशी<br>गृह संख्या : 45<br>उम्र : 46 लिंग : महिला       | ZCB1386028<br>फोटो उपलब्ध | 287<br>निर्वाचक का नाम : सुनयना रघुवंशी<br>पति का नाम: संजय रघुवंशी<br>गृह संख्या : 45<br>उम्र : 40 लिंग : महिला      | ZCB1219278<br>फोटो उपलब्ध | 288<br>निर्वाचक का नाम : राहुल रघुवंशी<br>पिता का नाम: गणेश रघुवंशी<br>गृह संख्या : 45<br>उम्र : 32 लिंग : पुरुष    | ZCB2126076<br>फोटो उपलब्ध |
| 289<br>निर्वाचक का नाम : सुभानी रघुवंशी<br>पिता का नाम: अशोक रघुवंशी<br>गृह संख्या : 45<br>उम्र : 29 लिंग : महिला      | ZCB1761113<br>फोटो उपलब्ध | 290<br>निर्वाचक का नाम : वैशाली रघुवंशी<br>पिता का नाम: अशोक रघुवंशी<br>गृह संख्या : 45<br>उम्र : 28 लिंग : महिला     | ZCB1761121<br>फोटो उपलब्ध | 291<br>निर्वाचक का नाम : राज रघुवंशी<br>पिता का नाम: सुरेश रघुवंशी<br>गृह संख्या : 45<br>उम्र : 27 लिंग : पुरुष     | ZCB1761105<br>फोटो उपलब्ध |
| 292<br>निर्वाचक का नाम : पियुष रघुवंशी<br>माता का नाम: अशोक रघुवंशी<br>गृह संख्या : 45<br>उम्र : 26 लिंग : पुरुष       | ZCB1752203<br>फोटो उपलब्ध | 293<br>निर्वाचक का नाम : शिवानी पुलोरिया<br>पिता का नाम: सुरेश पुलोरिया<br>गृह संख्या : 45<br>उम्र : 25 लिंग : महिला  | ZCB2070431<br>फोटो उपलब्ध | 294<br>निर्वाचक का नाम : निखिल रघुवंशी<br>पिता का नाम: अशोक रघुवंशी<br>गृह संख्या : 45<br>उम्र : 24 लिंग : पुरुष    | ZCB2357531<br>फोटो उपलब्ध |
| 295<br>निर्वाचक का नाम : ऋषभ पुलोरिया<br>पिता का नाम: सुरेश रघुवंशी<br>गृह संख्या : 45<br>उम्र : 23 लिंग : पुरुष       | ZCB2170389<br>फोटो उपलब्ध | 296<br>निर्वाचक का नाम : सिया रघुवंशी<br>पिता का नाम: संजय रघुवंशी<br>गृह संख्या : 45<br>उम्र : 21 लिंग : महिला       | ZCB2358174<br>फोटो उपलब्ध | 297<br>निर्वाचक का नाम : ऋषिका रघुवंशी<br>पिता का नाम: दीपक रघुवंशी<br>गृह संख्या : 45<br>उम्र : 21 लिंग : महिला    | ZCB2387546<br>फोटो उपलब्ध |
| 298<br>निर्वाचक का नाम : परसराम रघुवंशी<br>पिता का नाम: गम्भूसिंह रघुवंशी<br>गृह संख्या : 48<br>उम्र : 69 लिंग : पुरुष | ZCB1662816<br>फोटो उपलब्ध | 299<br>निर्वाचक का नाम : अंशु बाई रघुवंशी<br>पति का नाम: परसराम रघुवंशी<br>गृह संख्या : 48<br>उम्र : 60 लिंग : महिला  | BQY0312199<br>फोटो उपलब्ध | 300<br>निर्वाचक का नाम : अक्षय रघुवंशी<br>पिता का नाम: परसराम रघुवंशी<br>गृह संख्या : 48<br>उम्र : 30 लिंग : पुरुष  | ZCB1342906<br>फोटो उपलब्ध |

विधान सभा क्षेत्र की संख्या व नाम : 185-खरगौन  
अनुभाग की संख्या व नाम : 1-पहाड़सिंहपुरा (हवेली पथ) खरगौन

|     |            |  |             |     |            |   |             |     |            |   |             |
|-----|------------|--|-------------|-----|------------|---|-------------|-----|------------|---|-------------|
| 301 | ZCB2203966 | निर्वाचक का नाम : वैशाली रघुवंशी<br>पति का नाम: विराज रघुवंशी<br>गृह संख्या : 63<br>उम्र : 28 लिंग : महिला                     | फोटो उपलब्ध | 302 | ZCB1220052 | निर्वाचक का नाम : पूजा रघुवंशी<br>पति का नाम: प्रमोद रघुवंशी<br>गृह संख्या : 78<br>उम्र : 32 लिंग : महिला   | फोटो उपलब्ध | 303 | ZCB0827469 | निर्वाचक का नाम : कंचन रघुवंशी<br>पति का नाम: राजेश रघुवंशी<br>गृह संख्या : 87<br>उम्र : 62 लिंग : महिला    | फोटो उपलब्ध |
| 304 | ZCB0827477 | निर्वाचक का नाम : संजय रघुवंशी<br>पिता का नाम: राजेश<br>गृह संख्या : 87<br>उम्र : 46 लिंग : पुरुष                              | फोटो उपलब्ध | 305 | ZCB0168518 | निर्वाचक का नाम : श्याम रघुवंशी<br>पिता का नाम: राजेश रघुवंशी<br>गृह संख्या : 87<br>उम्र : 43 लिंग : पुरुष  | फोटो उपलब्ध | 306 | ZCB0168492 | निर्वाचक का नाम : संदिप<br>पिता का नाम: राजेश<br>गृह संख्या : 87<br>उम्र : 39 लिंग : पुरुष                  | फोटो उपलब्ध |
| 307 | ZCB0168500 | निर्वाचक का नाम : गुर्जन रघुवंशी<br>पति का नाम: संजय रघुवंशी<br>गृह संख्या : 87<br>उम्र : 36 लिंग : महिला                      | फोटो उपलब्ध | 308 | ZCB1386010 | निर्वाचक का नाम : राजश्री रघुवंशी<br>पति का नाम: श्याम रघुवंशी<br>गृह संख्या : 87<br>उम्र : 32 लिंग : महिला | फोटो उपलब्ध | 309 | ZCB1305176 | निर्वाचक का नाम : जयश्री रघुवंशी<br>पति का नाम: दिलीप रघुवंशी<br>गृह संख्या : 535<br>उम्र : 31 लिंग : महिला | फोटो उपलब्ध |
| 310 | ZCB1037258 | निर्वाचक का नाम : मनीष पुलोरिया<br>पिता का नाम: लक्ष्मण सिंह पुलोरिया<br>गृह संख्या : पहाड सिंह पुरा<br>उम्र : 38 लिंग : पुरुष | फोटो उपलब्ध |     |            |   |             |     |            |   |             |

|  |                           |   |                           |   |                           |
|--|---------------------------|---|---------------------------|---|---------------------------|
| 311<br>निर्वाचक का नाम : ओमप्रकाश रघुवंशी<br>पिता का नाम: नारायणसिंह रघुवंशी<br>गृह संख्या : 1<br>उम्र : 60 लिंग : पुरुष | ZCB2018034<br>फोटो उपलब्ध | 312<br>निर्वाचक का नाम : मायाबाई रघुवंशी<br>पिता का नाम: ओमप्रकाश रघुवंशी<br>गृह संख्या : 1<br>उम्र : 56 लिंग : महिला | ZCB2027944<br>फोटो उपलब्ध | 313<br>निर्वाचक का नाम : हर्षित रघुवंशी<br>पिता का नाम: ओमप्रकाश रघुवंशी<br>गृह संख्या : 01<br>उम्र : 28 लिंग : पुरुष       | ZCB1543818<br>फोटो उपलब्ध |
| 314<br>निर्वाचक का नाम : सोनू रघुवंशी<br>पति का नाम: हर्षित रघुवंशी<br>गृह संख्या : 01<br>उम्र : 27 लिंग : महिला         | SGU2640910<br>फोटो उपलब्ध | 315<br>निर्वाचक का नाम : कैलाश रघुवंशी<br>पिता का नाम: गोविन्द<br>गृह संख्या : 1/1<br>उम्र : 57 लिंग : पुरुष          | ZCB1666171<br>फोटो उपलब्ध | 316<br>निर्वाचक का नाम : रेखा रघुवंशी<br>पति का नाम: कैलाश<br>गृह संख्या : 1/1<br>उम्र : 49 लिंग : महिला                    | BQY1407907<br>फोटो उपलब्ध |
| 317<br>निर्वाचक का नाम : शुभम रघुवंशी<br>पिता का नाम: कैलाश रघुवंशी<br>गृह संख्या : 1/1<br>उम्र : 27 लिंग : पुरुष        | ZCB1821933<br>फोटो उपलब्ध | 318<br>निर्वाचक का नाम : कांतीबाई रघुवंशी<br>पति का नाम: गोपाल<br>गृह संख्या : 1/2<br>उम्र : 68 लिंग : महिला          | ZCB1666072<br>फोटो उपलब्ध | 319<br>निर्वाचक का नाम : राजेश रघुवंशी<br>पिता का नाम: गोपाल रघुवंशी<br>गृह संख्या : 1/2<br>उम्र : 47 लिंग : पुरुष          | BQY0312280<br>फोटो उपलब्ध |
| 320<br>निर्वाचक का नाम : कविता रघुवंशी<br>पति का नाम: राजेश रघुवंशी<br>गृह संख्या : 1/2<br>उम्र : 41 लिंग : महिला        | BQY0312298<br>फोटो उपलब्ध | 321<br>निर्वाचक का नाम : ऋषि रघुवंशी<br>पिता का नाम: राजेश रघुवंशी<br>गृह संख्या : 1/2<br>उम्र : 22 लिंग : पुरुष      | ZCB2144210<br>फोटो उपलब्ध | 322<br>निर्वाचक का नाम : दीपक रघुवंशी<br>पिता का नाम: नल्लुसिंह<br>गृह संख्या : 2/1<br>उम्र : 48 लिंग : पुरुष               | BQY1441005<br>फोटो उपलब्ध |
| 323<br>निर्वाचक का नाम : वर्षा रघुवंशी<br>पति का नाम: दीपक<br>गृह संख्या : 2/1<br>उम्र : 43 लिंग : महिला                 | BQY0312371<br>फोटो उपलब्ध | 324<br>निर्वाचक का नाम : शिवानी रघुवंशी<br>पिता का नाम: दीपक रघुवंशी<br>गृह संख्या : 2/1<br>उम्र : 25 लिंग : महिला    | ZCB2138048<br>फोटो उपलब्ध | 325<br>निर्वाचक का नाम : काजल रघुवंशी<br>पिता का नाम: दीपक रघुवंशी<br>गृह संख्या : 2/1<br>उम्र : 23 लिंग : महिला            | ZCB2138030<br>फोटो उपलब्ध |
| 326<br>निर्वाचक का नाम : सिद्धार्थ रघुवंशी<br>पिता का नाम: दीपक रघुवंशी<br>गृह संख्या : 2/1<br>उम्र : 20 लिंग : पुरुष    | ZCB2477222<br>फोटो उपलब्ध | 327<br>निर्वाचक का नाम : शंकर सिंह रघुवंशी<br>पिता का नाम: किशन सिंह<br>गृह संख्या : 4<br>उम्र : 71 लिंग : पुरुष      | BQY0312397<br>फोटो उपलब्ध | 328<br>निर्वाचक का नाम : उर्मिला रघुवंशी<br>पति का नाम: शंकर<br>गृह संख्या : 4<br>उम्र : 68 लिंग : महिला                    | BQY0312405<br>फोटो उपलब्ध |
| 329<br>निर्वाचक का नाम : श्याम रघुवंशी<br>पिता का नाम: शंकर रघुवंशी<br>गृह संख्या : 4<br>उम्र : 44 लिंग : पुरुष          | BQY0312413<br>फोटो उपलब्ध | 330<br>निर्वाचक का नाम : पूजा रघुवंशी<br>पति का नाम: श्याम<br>गृह संख्या : 4<br>उम्र : 37 लिंग : महिला                | ZCB1072073<br>फोटो उपलब्ध | 331<br>निर्वाचक का नाम : धन सिंह गोईया<br>पिता का नाम: रामसिंह<br>गृह संख्या : 5<br>उम्र : 75 लिंग : पुरुष                  | ZCB1666205<br>फोटो उपलब्ध |
| 332<br>निर्वाचक का नाम : नैनसिंह रघुवंशी<br>पिता का नाम: रामसिंह<br>गृह संख्या : 5<br>उम्र : 71 लिंग : पुरुष             | ZCB1944354<br>फोटो उपलब्ध | 333<br>निर्वाचक का नाम : विद्याबाई रघुवंशी<br>पति का नाम: नैनसिंह रघुवंशी<br>गृह संख्या : 5<br>उम्र : 64 लिंग : महिला | BQY1407808<br>फोटो उपलब्ध | 334<br>निर्वाचक का नाम : योगेश कुमार गोईया<br>पिता का नाम: धन सिंह<br>गृह संख्या : 05<br>उम्र : 40 लिंग : पुरुष             | BQY1587872<br>फोटो उपलब्ध |
| 335<br>निर्वाचक का नाम : शेखर गोईया<br>पिता का नाम: धन सिंह<br>गृह संख्या : 5<br>उम्र : 38 लिंग : पुरुष                  | BQY1578244<br>फोटो उपलब्ध | 336<br>निर्वाचक का नाम : अनिता गोईया<br>पति का नाम: शेखर गोईया<br>गृह संख्या : 05<br>उम्र : 31 लिंग : महिला           | IZF1053453<br>फोटो उपलब्ध | 337<br>निर्वाचक का नाम : एकता रघुवंशी<br>पिता का नाम: नैनसिंह रघुवंशी<br>गृह संख्या : 5<br>उम्र : 27 लिंग : महिला           | ZCB1760990<br>फोटो उपलब्ध |
| 338<br>निर्वाचक का नाम : नारायण सिंह रघुवंशी<br>पिता का नाम: शिवचरण रघुवंशी<br>गृह संख्या : 6<br>उम्र : 64 लिंग : पुरुष  | SHO0109496<br>फोटो उपलब्ध | 339<br>निर्वाचक का नाम : नंदा रघुवंशी<br>पति का नाम: नारायणसिंह रघुवंशी<br>गृह संख्या : 06<br>उम्र : 54 लिंग : महिला  | SHO0196253<br>फोटो उपलब्ध | 340<br>निर्वाचक का नाम : अर्जुनसिंह रघुवंशी<br>पिता का नाम: नारायणसिंह रघुवंशी<br>गृह संख्या : 06<br>उम्र : 33 लिंग : पुरुष | SHO0398347<br>फोटो उपलब्ध |

|  |                           |   |                           |   |                           |
|--|---------------------------|---|---------------------------|---|---------------------------|
| 341<br>निर्वाचक का नाम : रुकमणीबाई<br>पति का नाम: लिम्बुसिंह<br>गृह संख्या : 7<br>उम्र : 75 लिंग : महिला               | ZCB1662642<br>फोटो उपलब्ध | 342<br>निर्वाचक का नाम : अरुण सिंह रघुवंशी<br>पिता का नाम: रामलाल<br>गृह संख्या : 8<br>उम्र : 70 लिंग : पुरुष             | ZCB1662691<br>फोटो उपलब्ध | 343<br>निर्वाचक का नाम : दिलीप सिंह<br>पिता का नाम: अरुण सिंह<br>गृह संख्या : 8<br>उम्र : 41 लिंग : पुरुष               | ZCB0827485<br>फोटो उपलब्ध |
| 344<br>निर्वाचक का नाम : प्रदीप रघुवंशी<br>पिता का नाम: अरुणसिंह रघुवंशी<br>गृह संख्या : 8<br>उम्र : 36 लिंग : पुरुष   | ZCB1410695<br>फोटो उपलब्ध | 345<br>निर्वाचक का नाम : खुशबू रघुवंशी<br>पति का नाम: दिलीप रघुवंशी<br>गृह संख्या : 8<br>उम्र : 33 लिंग : महिला           | ZCB1420777<br>फोटो उपलब्ध | 346<br>निर्वाचक का नाम : निकिता रघुवंशी<br>पति का नाम: प्रदीप रघुवंशी<br>गृह संख्या : 8<br>उम्र : 31 लिंग : महिला       | ZCB1420751<br>फोटो उपलब्ध |
| 347<br>निर्वाचक का नाम : किशोर रघुवंशी<br>पिता का नाम: देवीसिंह रघुवंशी<br>गृह संख्या : 10/1<br>उम्र : 51 लिंग : पुरुष | ZCB1662709<br>फोटो उपलब्ध | 348<br>निर्वाचक का नाम : अशोक<br>पिता का नाम: देवीसिंह<br>गृह संख्या : 10/1<br>उम्र : 48 लिंग : पुरुष                     | ZCB2047447<br>फोटो उपलब्ध | 349<br>निर्वाचक का नाम : रचना रघुवंशी<br>पति का नाम: अशोक रघुवंशी<br>गृह संख्या : 10/1<br>उम्र : 46 लिंग : महिला        | BQY0312629<br>फोटो उपलब्ध |
| 350<br>निर्वाचक का नाम : कामना रघुवंशी<br>पति का नाम: किशोर<br>गृह संख्या : 10/1<br>उम्र : 45 लिंग : महिला             | BQY0312611<br>फोटो उपलब्ध | 351<br>निर्वाचक का नाम : मीत रघुवंशी<br>पिता का नाम: अशोक रघुवंशी<br>गृह संख्या : 10/1<br>उम्र : 25 लिंग : पुरुष          | ZCB1965383<br>फोटो उपलब्ध | 352<br>निर्वाचक का नाम : पायल रघुवंशी<br>पिता का नाम: किशोर रघुवंशी<br>गृह संख्या : 10/1<br>उम्र : 25 लिंग : महिला      | ZCB2126068<br>फोटो उपलब्ध |
| 353<br>निर्वाचक का नाम : राज रघुवंशी<br>पिता का नाम: किशोर रघुवंशी<br>गृह संख्या : 10/1<br>उम्र : 22 लिंग : पुरुष      | ZCB2145746<br>फोटो उपलब्ध | 354<br>निर्वाचक का नाम : गौरव जांगडे<br>पिता का नाम: हुकुमचंद जांगडे<br>गृह संख्या : 10/2<br>उम्र : 35 लिंग : पुरुष       | ZCB2211019<br>फोटो उपलब्ध | 355<br>निर्वाचक का नाम : राखी जांगडे<br>पति का नाम: गौरव जांगडे<br>गृह संख्या : 10/2<br>उम्र : 28 लिंग : महिला          | ZCB2210953<br>फोटो उपलब्ध |
| 356<br>निर्वाचक का नाम : हुकुमसिंह<br>पिता का नाम: शिवचरण<br>गृह संख्या : 12<br>उम्र : 70 लिंग : पुरुष                 | BQY1407816<br>फोटो उपलब्ध | 357<br>निर्वाचक का नाम : लक्ष्मण सिंह रघुवंशी<br>पिता का नाम: शिवचरण रघुवंशी<br>गृह संख्या : 12<br>उम्र : 66 लिंग : पुरुष | ZCB2047439<br>फोटो उपलब्ध | 358<br>निर्वाचक का नाम : लता बाई रघुवंशी<br>पति का नाम: हुकुमसिंह<br>गृह संख्या : 12<br>उम्र : 62 लिंग : महिला          | ZCB2047421<br>फोटो उपलब्ध |
| 359<br>निर्वाचक का नाम : सविताबाई<br>पति का नाम: लक्ष्मणसिंह<br>गृह संख्या : 12<br>उम्र : 58 लिंग : महिला              | ZCB2047413<br>फोटो उपलब्ध | 360<br>निर्वाचक का नाम : महेश रघुवंशी<br>पिता का नाम: शिवचरण<br>गृह संख्या : 12<br>उम्र : 50 लिंग : पुरुष                 | ZCB1676451<br>फोटो उपलब्ध | 361<br>निर्वाचक का नाम : भावना रघुवंशी<br>पति का नाम: महेश<br>गृह संख्या : 12<br>उम्र : 47 लिंग : महिला                 | BQY0312686<br>फोटो उपलब्ध |
| 362<br>निर्वाचक का नाम : करण<br>पिता का नाम: लक्ष्मणसिंह<br>गृह संख्या : 12<br>उम्र : 35 लिंग : पुरुष                  | ZCB0959502<br>फोटो उपलब्ध | 363<br>निर्वाचक का नाम : आपूसी रघुवंशी<br>पिता का नाम: महेश रघुवंशी<br>गृह संख्या : 12<br>उम्र : 31 लिंग : महिला          | ZCB1473990<br>फोटो उपलब्ध | 364<br>निर्वाचक का नाम : मिताली रघुवंशी<br>पिता का नाम: महेश रघुवंशी<br>गृह संख्या : 12<br>उम्र : 27 लिंग : महिला       | ZCB1605492<br>फोटो उपलब्ध |
| 365<br>निर्वाचक का नाम : सौरभ रघुवंशी<br>पिता का नाम: महेश रघुवंशी<br>गृह संख्या : 12<br>उम्र : 23 लिंग : पुरुष        | ZCB2081933<br>फोटो उपलब्ध | 366<br>निर्वाचक का नाम : छाया पुलोरिया<br>पति का नाम: किशोर पुलोरिया<br>गृह संख्या : 13<br>उम्र : 56 लिंग : महिला         | ZCB1662782<br>फोटो उपलब्ध | 367<br>निर्वाचक का नाम : निखिल रघुवंशी<br>पिता का नाम: किशोर रघुवंशी<br>गृह संख्या : 13<br>उम्र : 28 लिंग : पुरुष       | ZCB1656347<br>फोटो उपलब्ध |
| 368<br>निर्वाचक का नाम : राजू गोस्वामी<br>पिता का नाम: मंगल गोस्वामी<br>गृह संख्या : 14<br>उम्र : 64 लिंग : पुरुष      | ZCB1662600<br>फोटो उपलब्ध | 369<br>निर्वाचक का नाम : दीपक गोस्वामी<br>पिता का नाम: मंगल गोस्वामी<br>गृह संख्या : 14<br>उम्र : 59 लिंग : पुरुष         | ZCB2018455<br>फोटो उपलब्ध | 370<br>निर्वाचक का नाम : बासूबाई गोस्वामी<br>पति का नाम: राजू गीर गोस्वामी<br>गृह संख्या : 14<br>उम्र : 58 लिंग : महिला | ZCB1662592<br>फोटो उपलब्ध |

|  |                           |   |                           |   |                           |
|--|---------------------------|---|---------------------------|---|---------------------------|
| 371<br>निर्वाचक का नाम : रुकमणि गोस्वामी<br>पति का नाम: दीपक गोस्वामी<br>गृह संख्या : 14<br>उम्र : 49 लिंग : महिला       | ZCB2018422<br>फोटो उपलब्ध | 372<br>निर्वाचक का नाम : धिरज गोस्वामी<br>पिता का नाम: राजू गोस्वामी<br>गृह संख्या : 14<br>उम्र : 38 लिंग : पुरुष           | ZCB2221554<br>फोटो उपलब्ध | 373<br>निर्वाचक का नाम : संजय गिर गोस्वामी<br>गृह संख्या : 14<br>उम्र : 36 लिंग : पुरुष                                   | ZCB0881706<br>फोटो उपलब्ध |
| 374<br>निर्वाचक का नाम : अश्विन गोस्वामी<br>पिता का नाम: दीपक गोस्वामी<br>गृह संख्या : 14<br>उम्र : 34 लिंग : पुरुष      | ZCB0959510<br>फोटो उपलब्ध | 375<br>निर्वाचक का नाम : दीपली गोस्वामी<br>पति का नाम: अश्विन गोस्वामी<br>गृह संख्या : 14<br>उम्र : 34 लिंग : महिला         | ZCB2103869<br>फोटो उपलब्ध | 376<br>निर्वाचक का नाम : दिव्या गोस्वामी<br>पति का नाम: धिरज गोस्वामी<br>गृह संख्या : 14<br>उम्र : 31 लिंग : महिला        | ZCB2221422<br>फोटो उपलब्ध |
| 377<br>निर्वाचक का नाम : कालुसिंह रघुवंशी<br>पिता का नाम: गोपालसिंह रघुवंशी<br>गृह संख्या : 15<br>उम्र : 88 लिंग : पुरुष | ZCB1662824<br>फोटो उपलब्ध | 378<br>निर्वाचक का नाम : सेवतीबाई रघुवंशी<br>पति का नाम: कालुसिंह रघुवंशी<br>गृह संख्या : 15<br>उम्र : 82 लिंग : महिला      | ZCB1662808<br>फोटो उपलब्ध | 379<br>निर्वाचक का नाम : राजेन्द्र रघुवंशी<br>पिता का नाम: कालुसिंह रघुवंशी<br>गृह संख्या : 15<br>उम्र : 62 लिंग : पुरुष  | ZCB1420785<br>फोटो उपलब्ध |
| 380<br>निर्वाचक का नाम : राममोहन रघुवंशी<br>पिता का नाम: मुरलीधर<br>गृह संख्या : 15<br>उम्र : 57 लिंग : पुरुष            | ZCB1662899<br>फोटो उपलब्ध | 381<br>निर्वाचक का नाम : मधू रघुवंशी<br>पति का नाम: राजेंद्र रघुवंशी<br>गृह संख्या : 15<br>उम्र : 56 लिंग : महिला           | ZCB0124818<br>फोटो उपलब्ध | 382<br>निर्वाचक का नाम : सीमाबाई<br>पति का नाम: राममोहन<br>गृह संख्या : 15<br>उम्र : 54 लिंग : महिला                      | ZCB1662865<br>फोटो उपलब्ध |
| 383<br>निर्वाचक का नाम : आशिष रघुवंशी<br>पिता का नाम: राममोहन रघुवंशी<br>गृह संख्या : 15<br>उम्र : 33 लिंग : पुरुष       | ZCB1218924<br>फोटो उपलब्ध | 384<br>निर्वाचक का नाम : काजल रघुवंशी<br>पति का नाम: आशीष रघुवंशी<br>गृह संख्या : 15<br>उम्र : 27 लिंग : महिला              | ZCB2324903<br>फोटो उपलब्ध | 385<br>निर्वाचक का नाम : पुरुषोत्तम रघुवंशी<br>पिता का नाम: कालुसिंह रघुवंशी<br>गृह संख्या : 17<br>उम्र : 67 लिंग : पुरुष | ZCB1663012<br>फोटो उपलब्ध |
| 386<br>निर्वाचक का नाम : विमलबाई रघुवंशी<br>पति का नाम: पुरुषोत्तम रघुवंशी<br>गृह संख्या : 17<br>उम्र : 64 लिंग : महिला  | ZCB1662840<br>फोटो उपलब्ध | 387<br>निर्वाचक का नाम : स्वपनिल रघुवंशी<br>पिता का नाम: पुरुषोत्तम रघुवंशी<br>गृह संख्या : 17<br>उम्र : 45 लिंग : पुरुष    | ZCB0959536<br>फोटो उपलब्ध | 388<br>निर्वाचक का नाम : रत्ना रघुवंशी<br>पति का नाम: स्वपनिल रघुवंशी<br>गृह संख्या : 17<br>उम्र : 42 लिंग : महिला        | ZCB0959544<br>फोटो उपलब्ध |
| 389<br>निर्वाचक का नाम : भगवती रघुवंशी<br>पति का नाम: भगवानसिंह रघुवंशी<br>गृह संख्या : 18<br>उम्र : 68 लिंग : महिला     | BQY0312892<br>फोटो उपलब्ध | 390<br>निर्वाचक का नाम : लक्ष्मणसिंह रघुवंशी<br>पिता का नाम: भगवानसिंह रघुवंशी<br>गृह संख्या : 18<br>उम्र : 47 लिंग : पुरुष | BQY0312900<br>फोटो उपलब्ध | 391<br>निर्वाचक का नाम : कोमल रघुवंशी<br>पिता का नाम: लक्ष्मण सिंह रघुवंशी<br>गृह संख्या : 18<br>उम्र : 19 लिंग : महिला   | ZCB2476158<br>फोटो उपलब्ध |
| 392<br>निर्वाचक का नाम : राम सिंह<br>पिता का नाम: भगवान सिंह<br>गृह संख्या : 19<br>उम्र : 46 लिंग : पुरुष                | ZCB0869388<br>फोटो उपलब्ध | 393<br>निर्वाचक का नाम : रमाबाई रघुवंशी<br>पति का नाम: लक्ष्मण सिंह रघुवंशी<br>गृह संख्या : 19<br>उम्र : 45 लिंग : महिला    | ZCB1312727<br>फोटो उपलब्ध | 394<br>निर्वाचक का नाम : ममता रघुवंशी<br>पति का नाम: राम सिंह<br>गृह संख्या : 19<br>उम्र : 40 लिंग : महिला                | BQY1587880<br>फोटो उपलब्ध |
| 395<br>निर्वाचक का नाम : मोहित रघुवंशी<br>पिता का नाम: रामसिंह रघुवंशी<br>गृह संख्या : 19<br>उम्र : 19 लिंग : पुरुष      | ZCB2436566<br>फोटो उपलब्ध | 396<br>निर्वाचक का नाम : प्रकाश<br>पिता का नाम: श्रीराम<br>गृह संख्या : 19/1<br>उम्र : 70 लिंग : पुरुष                      | BQY0312942<br>फोटो उपलब्ध | 397<br>निर्वाचक का नाम : मायाबाई<br>पति का नाम: प्रकाश<br>गृह संख्या : 19/1<br>उम्र : 62 लिंग : महिला                     | ZCB2047371<br>फोटो उपलब्ध |
| 398<br>निर्वाचक का नाम : शकुंतलाबाई<br>पति का नाम: कैलाश<br>गृह संख्या : 19/1<br>उम्र : 52 लिंग : महिला                  | BQY0725002<br>फोटो उपलब्ध | 399<br>निर्वाचक का नाम : मनिष<br>पिता का नाम: प्रकाश<br>गृह संख्या : 19/1<br>उम्र : 36 लिंग : पुरुष                         | ZCB0959577<br>फोटो उपलब्ध | 400<br>निर्वाचक का नाम : महेश रघुवंशी<br>पिता का नाम: कैलाश रघुवंशी<br>गृह संख्या : 19/1<br>उम्र : 25 लिंग : पुरुष        | ZCB1850353<br>फोटो उपलब्ध |

|  |                           |   |                           |  |                           |
|--|---------------------------|---|---------------------------|--|---------------------------|
| 401<br>निर्वाचक का नाम : दीपक रघुवंशी<br>पिता का नाम: कैलाश रघुवंशी<br>गृह संख्या : 19/1<br>उम्र : 25 लिंग : पुरुष       | ZCB1850361<br>फोटो उपलब्ध | 402<br>निर्वाचक का नाम : ज्योतिबाई<br>पति का नाम: कमलसिंह<br>गृह संख्या : 23<br>उम्र : 53 लिंग : महिला                  | ZCB2047363<br>फोटो उपलब्ध | 403<br>निर्वाचक का नाम : मयंक रघुवंशी<br>पिता का नाम: कमल सिंह पुलोरिया<br>गृह संख्या : 23<br>उम्र : 33 लिंग : पुरुष   | ZCB0858985<br>फोटो उपलब्ध |
| 404<br>निर्वाचक का नाम : प्राची<br>पिता का नाम: कमल सिंह<br>गृह संख्या : 23<br>उम्र : 32 लिंग : महिला                    | ZCB0959700<br>फोटो उपलब्ध | 405<br>निर्वाचक का नाम : परसुराम सोंगर<br>पिता का नाम: चंदनसिंह सोंगर<br>गृह संख्या : 25<br>उम्र : 90 लिंग : पुरुष      | BQY0313049<br>फोटो उपलब्ध | 406<br>निर्वाचक का नाम : रविन्द्र सोंगर<br>पिता का नाम: परसराम सोंगर<br>गृह संख्या : 25<br>उम्र : 58 लिंग : पुरुष      | BQY0313064<br>फोटो उपलब्ध |
| 407<br>निर्वाचक का नाम : सुशीला बाई सोंगर<br>पति का नाम: रविन्द्र सोंगर<br>गृह संख्या : 25<br>उम्र : 54 लिंग : महिला     | ZCB1662725<br>फोटो उपलब्ध | 408<br>निर्वाचक का नाम : रोहित सोंगर<br>पिता का नाम: रविन्द्र सोंगर<br>गृह संख्या : 25<br>उम्र : 30 लिंग : पुरुष        | ZCB1342898<br>फोटो उपलब्ध | 409<br>निर्वाचक का नाम : युवराज सोंगर<br>पिता का नाम: रवींद्र सोंगर<br>गृह संख्या : 25<br>उम्र : 26 लिंग : पुरुष       | ZCB1712900<br>फोटो उपलब्ध |
| 410<br>निर्वाचक का नाम : शेरसिंह<br>पिता का नाम: सिगदारसिंह<br>गृह संख्या : 26<br>उम्र : 85 लिंग : पुरुष                 | ZCB1662717<br>फोटो उपलब्ध | 411<br>निर्वाचक का नाम : चंदाबाई<br>पति का नाम: शेरसिंह<br>गृह संख्या : 26<br>उम्र : 75 लिंग : महिला                    | BQY0313106<br>फोटो उपलब्ध | 412<br>निर्वाचक का नाम : सुनील रघुवंशी<br>पिता का नाम: शेरसिंह<br>गृह संख्या : 26<br>उम्र : 52 लिंग : पुरुष            | BQY0313114<br>फोटो उपलब्ध |
| 413<br>निर्वाचक का नाम : शंकरसिंह रघुवंशी<br>पिता का नाम: श्रीराम रघुवंशी<br>गृह संख्या : 26/1<br>उम्र : 68 लिंग : पुरुष | ZCB0454702<br>फोटो उपलब्ध | 414<br>निर्वाचक का नाम : बबीता रघुवंशी<br>पति का नाम: शंकरसिंह रघुवंशी<br>गृह संख्या : 26/1<br>उम्र : 56 लिंग : महिला   | ZCB0454710<br>फोटो उपलब्ध | 415<br>निर्वाचक का नाम : राहुल रघुवंशी<br>पिता का नाम: शंकरसिंह रघुवंशी<br>गृह संख्या : 26/1<br>उम्र : 32 लिंग : पुरुष | ZCB0966580<br>फोटो उपलब्ध |
| 416<br>निर्वाचक का नाम : हिमांशी रघुवंशी<br>पति का नाम: राहुल रघुवंशी<br>गृह संख्या : 26/1<br>उम्र : 26 लिंग : महिला     | ZCB1891654<br>फोटो उपलब्ध | 417<br>निर्वाचक का नाम : युवराज रघुवंशी<br>पिता का नाम: शंकरसिंह रघुवंशी<br>गृह संख्या : 26/1<br>उम्र : 25 लिंग : पुरुष | ZCB1901271<br>फोटो उपलब्ध | 418<br>निर्वाचक का नाम : तुलसीराम<br>पिता का नाम: लालसिंह<br>गृह संख्या : 27/1<br>उम्र : 83 लिंग : पुरुष               | BQY0725010<br>फोटो उपलब्ध |
| 419<br>निर्वाचक का नाम : दिलीप<br>पिता का नाम: तुलसीराम<br>गृह संख्या : 27/1<br>उम्र : 50 लिंग : पुरुष                   | BQY0725028<br>फोटो उपलब्ध | 420<br>निर्वाचक का नाम : मायाबाई<br>पति का नाम: दिलीप<br>गृह संख्या : 27/1<br>उम्र : 48 लिंग : महिला                    | BQY1407881<br>फोटो उपलब्ध | 421<br>निर्वाचक का नाम : नमिता रघुवंशी<br>पिता का नाम: दिलीप रघुवंशी<br>गृह संख्या : 27/1<br>उम्र : 22 लिंग : महिला    | ZCB2181931<br>फोटो उपलब्ध |
| 422<br>निर्वाचक का नाम : महेश रघुवंशी<br>पिता का नाम: कल्लूसिंह रघुवंशी<br>गृह संख्या : 27/2<br>उम्र : 68 लिंग : पुरुष   | BQY1162973<br>फोटो उपलब्ध | 423<br>निर्वाचक का नाम : इंदिरा रघुवंशी<br>पति का नाम: महेश रघुवंशी<br>गृह संख्या : 27/2<br>उम्र : 62 लिंग : महिला      | BQY0725036<br>फोटो उपलब्ध | 424<br>निर्वाचक का नाम : राहुल रघुवंशी<br>पिता का नाम: महेश रघुवंशी<br>गृह संख्या : 27/2<br>उम्र : 40 लिंग : पुरुष     | BQY0725044<br>फोटो उपलब्ध |
| 425<br>निर्वाचक का नाम : कपिल रघुवंशी<br>पिता का नाम: महेश रघुवंशी<br>गृह संख्या : 27/2<br>उम्र : 38 लिंग : पुरुष        | ZCB0859017<br>फोटो उपलब्ध | 426<br>निर्वाचक का नाम : कीर्ति रघुवंशी<br>पति का नाम: राहुल रघुवंशी<br>गृह संख्या : 27/2<br>उम्र : 34 लिंग : महिला     | ZCB1685544<br>फोटो उपलब्ध | 427<br>निर्वाचक का नाम : मोतीसिंह<br>पिता का नाम: चुन्नीलाल<br>गृह संख्या : 29<br>उम्र : 85 लिंग : पुरुष               | ZCB2027951<br>फोटो उपलब्ध |
| 428<br>निर्वाचक का नाम : कमलाबाई<br>पति का नाम: मोतीसिंह<br>गृह संख्या : 29<br>उम्र : 76 लिंग : महिला                    | ZCB1662931<br>फोटो उपलब्ध | 429<br>निर्वाचक का नाम : मोहनसिंह<br>पिता का नाम: मोतीसिंह<br>गृह संख्या : 29<br>उम्र : 60 लिंग : पुरुष                 | ZCB1662857<br>फोटो उपलब्ध | 430<br>निर्वाचक का नाम : ममताबाई<br>पति का नाम: मोहनसिंह<br>गृह संख्या : 29<br>उम्र : 54 लिंग : महिला                  | ZCB1662923<br>फोटो उपलब्ध |

|  |                           |   |                           |   |                           |
|--|---------------------------|---|---------------------------|---|---------------------------|
| 431<br>निर्वाचक का नाम : अभिषेक रघुवंशी<br>पिता का नाम: मोहनसिंह रघुवंशी<br>गृह संख्या : 29<br>उम्र : 33 लिंग : पुरुष        | ZCB1516004<br>फोटो उपलब्ध | 432<br>निर्वाचक का नाम : श्रुति रघुवंशी<br>पिता का नाम: मोहन सिंह रघुवंशी<br>गृह संख्या : 29<br>उम्र : 31 लिंग : महिला    | ZCB1543826<br>फोटो उपलब्ध | 433<br>निर्वाचक का नाम : सुमित<br>पिता का नाम: मोहन रघुवंशी<br>गृह संख्या : 29<br>उम्र : 26 लिंग : पुरुष                | ZCB2132678<br>फोटो उपलब्ध |
| 434<br>निर्वाचक का नाम : लताबाई<br>पति का नाम: लोटनसिंह<br>गृह संख्या : 30<br>उम्र : 70 लिंग : महिला                         | ZCB1662832<br>फोटो उपलब्ध | 435<br>निर्वाचक का नाम : रामचन्द्र<br>पिता का नाम: लोटनसिंह<br>गृह संख्या : 30<br>उम्र : 41 लिंग : पुरुष                  | ZCB0959585<br>फोटो उपलब्ध | 436<br>निर्वाचक का नाम : कृष्णलाल रघुवंशी<br>पिता का नाम: बलदेवसिंह<br>गृह संख्या : 33<br>उम्र : 58 लिंग : पुरुष        | BQY0313221<br>फोटो उपलब्ध |
| 437<br>निर्वाचक का नाम : जितेन्द्र रघुवंशी<br>पिता का नाम: बलदेवसिंह रघुवंशी<br>गृह संख्या : 33<br>उम्र : 50 लिंग : पुरुष    | ZCB1662972<br>फोटो उपलब्ध | 438<br>निर्वाचक का नाम : अलकाबाई<br>पति का नाम: कृष्णलाल<br>गृह संख्या : 33<br>उम्र : 48 लिंग : महिला                     | BQY0725069<br>फोटो उपलब्ध | 439<br>निर्वाचक का नाम : सीमा रघुवंशी<br>पति का नाम: जितेन्द्र रघुवंशी<br>गृह संख्या : 33<br>उम्र : 47 लिंग : महिला     | ZCB1072057<br>फोटो उपलब्ध |
| 440<br>निर्वाचक का नाम : कल्पना रघुवंशी<br>पिता का नाम: कृष्णलाल रघुवंशी<br>गृह संख्या : 33<br>उम्र : 29 लिंग : महिला        | ZCB1473974<br>फोटो उपलब्ध | 441<br>निर्वाचक का नाम : गौरव रघुवंशी<br>पिता का नाम: कृष्णलाल रघुवंशी<br>गृह संख्या : 33<br>उम्र : 26 लिंग : पुरुष       | ZCB1745157<br>फोटो उपलब्ध | 442<br>निर्वाचक का नाम : हर्षित रघुवंशी<br>पिता का नाम: जितेन्द्र रघुवंशी<br>गृह संख्या : 33<br>उम्र : 23 लिंग : पुरुष  | ZCB2070464<br>फोटो उपलब्ध |
| 443<br>निर्वाचक का नाम : राधाबाई रघुवंशी<br>पति का नाम: कल्लुसिंह रघुवंशी<br>गृह संख्या : 34<br>उम्र : 83 लिंग : महिला       | ZCB2027969<br>फोटो उपलब्ध | 444<br>निर्वाचक का नाम : ब्रह्मा<br>पिता का नाम: कल्लुसिंह<br>गृह संख्या : 34<br>उम्र : 60 लिंग : पुरुष                   | ZCB1662626<br>फोटो उपलब्ध | 445<br>निर्वाचक का नाम : भारतीबाई<br>पति का नाम: ब्रह्मा<br>गृह संख्या : 34<br>उम्र : 55 लिंग : महिला                   | ZCB1662618<br>फोटो उपलब्ध |
| 446<br>निर्वाचक का नाम : कु रस्मी रघुवंशी<br>पिता का नाम: श्री ब्राह्मण रघुवंशी<br>गृह संख्या : 34<br>उम्र : 31 लिंग : महिला | ZCB1319243<br>फोटो उपलब्ध | 447<br>निर्वाचक का नाम : प्रियंका रघुवंशी<br>पति का नाम: विकास रघुवंशी<br>गृह संख्या : 36<br>उम्र : 34 लिंग : महिला       | ZCB0959932<br>फोटो उपलब्ध | 448<br>निर्वाचक का नाम : अदिति रघुवंशी<br>पिता का नाम: संतोष रघुवंशी<br>गृह संख्या : 36<br>उम्र : 28 लिंग : महिला       | ZCB1543834<br>फोटो उपलब्ध |
| 449<br>निर्वाचक का नाम : दीपक मैयर<br>पिता का नाम: रामशंकर<br>गृह संख्या : 37<br>उम्र : 56 लिंग : पुरुष                      | ZCB2045508<br>फोटो उपलब्ध | 450<br>निर्वाचक का नाम : कविता मैयर<br>पति का नाम: दीपक मैयर<br>गृह संख्या : 37<br>उम्र : 50 लिंग : महिला                 | ZCB1489152<br>फोटो उपलब्ध | 451<br>निर्वाचक का नाम : निलेश रघुवंशी<br>पिता का नाम: दीपक रघुवंशी<br>गृह संख्या : 37<br>उम्र : 28 लिंग : पुरुष        | ZCB1885995<br>फोटो उपलब्ध |
| 452<br>निर्वाचक का नाम : शैला रघुवंशी<br>पति का नाम: महेश<br>गृह संख्या : 52<br>उम्र : 53 लिंग : महिला                       | BQY0725085<br>फोटो उपलब्ध | 453<br>निर्वाचक का नाम : अमित रघुवंशी<br>पिता का नाम: महेश<br>गृह संख्या : 52<br>उम्र : 44 लिंग : पुरुष                   | ZCB0124891<br>फोटो उपलब्ध | 454<br>निर्वाचक का नाम : सुमित रघुवंशी<br>पिता का नाम: महेश<br>गृह संख्या : 52<br>उम्र : 41 लिंग : पुरुष                | ZCB0827519<br>फोटो उपलब्ध |
| 455<br>निर्वाचक का नाम : सुनीता रघुवंशी<br>पिता का नाम: परसराम<br>गृह संख्या : 52<br>उम्र : 36 लिंग : महिला                  | ZCB0354100<br>फोटो उपलब्ध | 456<br>निर्वाचक का नाम : गुलाबसिंह रघुवंशी<br>पिता का नाम: बलरामसिंह रघुवंशी<br>गृह संख्या : 53<br>उम्र : 71 लिंग : पुरुष | BQY0725093<br>फोटो उपलब्ध | 457<br>निर्वाचक का नाम : रेखाबाई रघुवंशी<br>पति का नाम: गुलाबसिंह<br>गृह संख्या : 53<br>उम्र : 69 लिंग : महिला          | ZCB1663020<br>फोटो उपलब्ध |
| 458<br>निर्वाचक का नाम : रंजीत सिंह रघुवंशी<br>पिता का नाम: गुलाबसिंह रघुवंशी<br>गृह संख्या : 53<br>उम्र : 46 लिंग : पुरुष   | BQY0313353<br>फोटो उपलब्ध | 459<br>निर्वाचक का नाम : टिना रघुवंशी<br>पति का नाम: रणजित रघुवंशी<br>गृह संख्या : 53<br>उम्र : 39 लिंग : महिला           | ZCB1037167<br>फोटो उपलब्ध | 460<br>निर्वाचक का नाम : राजवीर सिंह रघुवंशी<br>पिता का नाम: रणजीत रघुवंशी<br>गृह संख्या : 53<br>उम्र : 20 लिंग : पुरुष | ZCB2415511<br>फोटो उपलब्ध |

|  |                           |  |                           |  |                           |
|--|---------------------------|--|---------------------------|--|---------------------------|
| 461<br>निर्वाचक का नाम : शांताबाई<br>पति का नाम: चुन्नीलाल<br>गृह संख्या : 54<br>उम्र : 85 लिंग : महिला                  | ZCB2027977<br>फोटो उपलब्ध | 462<br>निर्वाचक का नाम : रोहन रघुवंशी<br>पिता का नाम: अशोक रघुवंशी<br>गृह संख्या : 54<br>उम्र : 27 लिंग : पुरुष      | ZCB2039873<br>फोटो उपलब्ध | 463<br>निर्वाचक का नाम : संतोष<br>पिता का नाम: तुलसीराम<br>गृह संख्या : 56<br>उम्र : 55 लिंग : पुरुष                         | BQY0313387<br>फोटो उपलब्ध |
| 464<br>निर्वाचक का नाम : बरखाबाई<br>पति का नाम: संतोष<br>गृह संख्या : 56<br>उम्र : 49 लिंग : महिला                       | BQY0313395<br>फोटो उपलब्ध | 465<br>निर्वाचक का नाम : अक्षत रघुवंशी<br>पिता का नाम: संतोष रघुवंशी<br>गृह संख्या : 56<br>उम्र : 24 लिंग : पुरुष    | ZCB2144244<br>फोटो उपलब्ध | 466<br>निर्वाचक का नाम : रेखाबाई रघुवंशी<br>पति का नाम: विष्णुसिंह रघुवंशी<br>गृह संख्या : 57<br>उम्र : 66 लिंग : महिला      | BQY0313403<br>फोटो उपलब्ध |
| 467<br>निर्वाचक का नाम : निलेश रघुवंशी<br>पिता का नाम: विष्णु सिंह<br>गृह संख्या : 57<br>उम्र : 45 लिंग : पुरुष          | BQY0313437<br>फोटो उपलब्ध | 468<br>निर्वाचक का नाम : निरज<br>पिता का नाम: विष्णु सिंह<br>गृह संख्या : 57<br>उम्र : 45 लिंग : पुरुष               | BQY0313429<br>फोटो उपलब्ध | 469<br>निर्वाचक का नाम : धीरज रघुवंशी<br>पिता का नाम: जगदीश<br>गृह संख्या : 57<br>उम्र : 45 लिंग : पुरुष                     | BQY0313411<br>फोटो उपलब्ध |
| 470<br>निर्वाचक का नाम : विकास पुलोरिया<br>पिता का नाम: विष्णुसिंह पुलोरिया<br>गृह संख्या : 57<br>उम्र : 42 लिंग : पुरुष | BQY0313445<br>फोटो उपलब्ध | 471<br>निर्वाचक का नाम : रंजना रघुवंशी<br>पति का नाम: निलेश<br>गृह संख्या : 57<br>उम्र : 39 लिंग : महिला             | ZCB1515998<br>फोटो उपलब्ध | 472<br>निर्वाचक का नाम : विष्णुसिंह रघुवंशी<br>पिता का नाम: झंडू सिंह रघुवंशी<br>गृह संख्या : 57/1<br>उम्र : 69 लिंग : पुरुष | BQY0313486<br>फोटो उपलब्ध |
| 473<br>निर्वाचक का नाम : गायत्रीबाई<br>पति का नाम: जगदीश<br>गृह संख्या : 57/1<br>उम्र : 62 लिंग : महिला                  | ZCB2047207<br>फोटो उपलब्ध | 474<br>निर्वाचक का नाम : रचना रघुवंशी<br>पति का नाम: नीरज रघुवंशी<br>गृह संख्या : 57/1<br>उम्र : 42 लिंग : महिला     | ZCB1712892<br>फोटो उपलब्ध | 475<br>निर्वाचक का नाम : सुनील रघुवंशी<br>पिता का नाम: जगदीश<br>गृह संख्या : 57/ख<br>उम्र : 47 लिंग : पुरुष                  | BQY0313452<br>फोटो उपलब्ध |
| 476<br>निर्वाचक का नाम : लक्ष्मी रघुवंशी<br>पति का नाम: सुनिल<br>गृह संख्या : 57/ख<br>उम्र : 39 लिंग : महिला             | ZCB1219112<br>फोटो उपलब्ध | 477<br>निर्वाचक का नाम : युवराज रघुवंशी<br>पिता का नाम: सुनील रघुवंशी<br>गृह संख्या : 57/ख<br>उम्र : 21 लिंग : पुरुष | ZCB2408763<br>फोटो उपलब्ध | 478<br>निर्वाचक का नाम : जगदीश<br>पिता का नाम: श्रीराम<br>गृह संख्या : 59<br>उम्र : 60 लिंग : पुरुष                          | ZCB1663087<br>फोटो उपलब्ध |
| 479<br>निर्वाचक का नाम : नंदाबाई<br>पति का नाम: जगदीश<br>गृह संख्या : 59<br>उम्र : 56 लिंग : महिला                       | ZCB1666163<br>फोटो उपलब्ध | 480<br>निर्वाचक का नाम : राधेश्याम<br>पिता का नाम: जगदीश<br>गृह संख्या : 59<br>उम्र : 38 लिंग : पुरुष                | ZCB1072040<br>फोटो उपलब्ध | 481<br>निर्वाचक का नाम : रिकु<br>पिता का नाम: जगदीश<br>गृह संख्या : 59<br>उम्र : 35 लिंग : पुरुष                             | ZCB1072081<br>फोटो उपलब्ध |
| 482<br>निर्वाचक का नाम : ममता रघुवंशी<br>पति का नाम: राधेश्याम रघुवंशी<br>गृह संख्या : 59<br>उम्र : 33 लिंग : महिला      | ZCB1922467<br>फोटो उपलब्ध | 483<br>निर्वाचक का नाम : प्रियंका रघुवंशी<br>पति का नाम: रिकु रघुवंशी<br>गृह संख्या : 59<br>उम्र : 24 लिंग : महिला   | ZCB2153443<br>फोटो उपलब्ध | 484<br>निर्वाचक का नाम : माला रघुवंशी<br>पति का नाम: रमेश रघुवंशी<br>गृह संख्या : 59/1<br>उम्र : 53 लिंग : महिला             | BQY2011518<br>फोटो उपलब्ध |
| 485<br>निर्वाचक का नाम : दिव्या रघुवंशी<br>पिता का नाम: रमेश रघुवंशी<br>गृह संख्या : 59/1<br>उम्र : 32 लिंग : महिला      | ZCB1219195<br>फोटो उपलब्ध | 486<br>निर्वाचक का नाम : सचिन रघुवंशी<br>पिता का नाम: रमेश रघुवंशी<br>गृह संख्या : 59/1<br>उम्र : 26 लिंग : पुरुष    | ZCB1900745<br>फोटो उपलब्ध | 487<br>निर्वाचक का नाम : पदरी कर्मा<br>पिता का नाम: गोपीलाल कर्मा<br>गृह संख्या : 59/2<br>उम्र : 50 लिंग : पुरुष             | BQY1319979<br>फोटो उपलब्ध |
| 488<br>निर्वाचक का नाम : लक्ष्मीबाई<br>पति का नाम: पंढरी<br>गृह संख्या : 59/2<br>उम्र : 48 लिंग : महिला                  | BQY1162890<br>फोटो उपलब्ध | 489<br>निर्वाचक का नाम : सौरभ कर्मा<br>पिता का नाम: पंढरी कर्मा<br>गृह संख्या : 59/2<br>उम्र : 25 लिंग : पुरुष       | ZCB1929124<br>फोटो उपलब्ध | 490<br>निर्वाचक का नाम : परसराम रघुवंशी<br>पिता का नाम: गंगाराम रघुवंशी<br>गृह संख्या : 60<br>उम्र : 72 लिंग : पुरुष         | ZCB1666213<br>फोटो उपलब्ध |

|  |                           |   |                           |  |                           |
|--|---------------------------|---|---------------------------|--|---------------------------|
| 491<br>निर्वाचक का नाम : रामेश्वर<br>पिता का नाम: परसराम<br>गृह संख्या : 60<br>उम्र : 49 लिंग : पुरुष                | BQY0313551<br>फोटो उपलब्ध | 492<br>निर्वाचक का नाम : दीपक<br>पिता का नाम: परसराम<br>गृह संख्या : 60<br>उम्र : 48 लिंग : पुरुष                     | ZCB1662881<br>फोटो उपलब्ध | 493<br>निर्वाचक का नाम : सरोज<br>पति का नाम: रामेश्वर<br>गृह संख्या : 60<br>उम्र : 44 लिंग : महिला                     | BQY0313585<br>फोटो उपलब्ध |
| 494<br>निर्वाचक का नाम : सरिता<br>पति का नाम: दीपक<br>गृह संख्या : 60<br>उम्र : 41 लिंग : महिला                      | ZCB0959718<br>फोटो उपलब्ध | 495<br>निर्वाचक का नाम : गौतम रघुवंशी<br>पिता का नाम: रामेश्वर रघुवंशी<br>गृह संख्या : 60<br>उम्र : 24 लिंग : पुरुष   | ZCB2081982<br>फोटो उपलब्ध | 496<br>निर्वाचक का नाम : कमलसिंह<br>पिता का नाम: छतरसिंह<br>गृह संख्या : 62<br>उम्र : 78 लिंग : पुरुष                  | BQY0313593<br>फोटो उपलब्ध |
| 497<br>निर्वाचक का नाम : सुमनबाई<br>पति का नाम: कमलसिंह<br>गृह संख्या : 62<br>उम्र : 76 लिंग : महिला                 | ZCB1662949<br>फोटो उपलब्ध | 498<br>निर्वाचक का नाम : ओमप्रकाश<br>पिता का नाम: कमलसिंह<br>गृह संख्या : 62<br>उम्र : 56 लिंग : पुरुष                | BQY1441047<br>फोटो उपलब्ध | 499<br>निर्वाचक का नाम : रविंद्र रघुवंशी<br>पिता का नाम: कमलसिंह रघुवंशी<br>गृह संख्या : 62<br>उम्र : 53 लिंग : पुरुष  | BQY1407832<br>फोटो उपलब्ध |
| 500<br>निर्वाचक का नाम : दीपाली<br>पति का नाम: ओमप्रकाश<br>गृह संख्या : 62<br>उम्र : 51 लिंग : महिला                 | BQY0313619<br>फोटो उपलब्ध | 501<br>निर्वाचक का नाम : आरती रघुवंशी<br>पति का नाम: रविंद्र रघुवंशी<br>गृह संख्या : 62<br>उम्र : 46 लिंग : महिला     | BQY0313627<br>फोटो उपलब्ध | 502<br>निर्वाचक का नाम : तनुश्री रघुवंशी<br>पिता का नाम: रविन्द्र रघुवंशी<br>गृह संख्या : 62<br>उम्र : 24 लिंग : महिला | ZCB2082006<br>फोटो उपलब्ध |
| 503<br>निर्वाचक का नाम : रजत रघुवंशी<br>पिता का नाम: रवींद्र रघुवंशी<br>गृह संख्या : 62<br>उम्र : 21 लिंग : पुरुष    | ZCB2235430<br>फोटो उपलब्ध | 504<br>निर्वाचक का नाम : श्रीराम रघुवंशी<br>पिता का नाम: काऊसिंह रघुवंशी<br>गृह संख्या : 63<br>उम्र : 75 लिंग : पुरुष | BQY0313635<br>फोटो उपलब्ध | 505<br>निर्वाचक का नाम : शारदाबाई रघुवंशी<br>पति का नाम: श्रीराम रघुवंशी<br>गृह संख्या : 63<br>उम्र : 65 लिंग : महिला  | ZCB0869404<br>फोटो उपलब्ध |
| 506<br>निर्वाचक का नाम : विराज रघुवंशी<br>पिता का नाम: श्रीराम रघुवंशी<br>गृह संख्या : 63<br>उम्र : 36 लिंग : पुरुष  | ZCB0859009<br>फोटो उपलब्ध | 507<br>निर्वाचक का नाम : विकास<br>पिता का नाम: श्रीराम<br>गृह संख्या : 63<br>उम्र : 33 लिंग : पुरुष                   | ZCB0959791<br>फोटो उपलब्ध | 508<br>निर्वाचक का नाम : दीक्षा रघुवंशी<br>पति का नाम: विकास रघुवंशी<br>गृह संख्या : 63<br>उम्र : 27 लिंग : महिला      | ZCB2188456<br>फोटो उपलब्ध |
| 509<br>निर्वाचक का नाम : गीताबाई<br>पति का नाम: रामचंद्र<br>गृह संख्या : 64<br>उम्र : 60 लिंग : महिला                | ZCB1662956<br>फोटो उपलब्ध | 510<br>निर्वाचक का नाम : राकेश रघुवंशी<br>पिता का नाम: हीरालाल रघुवंशी<br>गृह संख्या : 64<br>उम्र : 57 लिंग : पुरुष   | BQY0313684<br>फोटो उपलब्ध | 511<br>निर्वाचक का नाम : मंजुला रघुवंशी<br>पति का नाम: राकेश रघुवंशी<br>गृह संख्या : 64<br>उम्र : 55 लिंग : महिला      | ZCB1662980<br>फोटो उपलब्ध |
| 512<br>निर्वाचक का नाम : कमलेश रघुवंशी<br>पिता का नाम: रामचन्द्र<br>गृह संख्या : 64<br>उम्र : 39 लिंग : पुरुष        | ZCB0959668<br>फोटो उपलब्ध | 513<br>निर्वाचक का नाम : अखिलेश<br>पिता का नाम: रामचन्द्र<br>गृह संख्या : 64<br>उम्र : 38 लिंग : पुरुष                | ZCB0858993<br>फोटो उपलब्ध | 514<br>निर्वाचक का नाम : रीतू<br>पिता का नाम: रामचन्द्र<br>गृह संख्या : 64<br>उम्र : 33 लिंग : महिला                   | ZCB0959643<br>फोटो उपलब्ध |
| 515<br>निर्वाचक का नाम : हर्षा<br>पिता का नाम: रामचन्द्र<br>गृह संख्या : 64<br>उम्र : 33 लिंग : महिला                | ZCB0959650<br>फोटो उपलब्ध | 516<br>निर्वाचक का नाम : कल्पेश<br>पिता का नाम: राकेश<br>गृह संख्या : 64<br>उम्र : 32 लिंग : पुरुष                    | ZCB0959635<br>फोटो उपलब्ध | 517<br>निर्वाचक का नाम : निधि रघुवंशी<br>पति का नाम: कल्पेश रघुवंशी<br>गृह संख्या : 64<br>उम्र : 31 लिंग : महिला       | ZCB1219682<br>फोटो उपलब्ध |
| 518<br>निर्वाचक का नाम : रीतुम्भरा रघुवंशी<br>पति का नाम: कमलेश रघुवंशी<br>गृह संख्या : 64<br>उम्र : 30 लिंग : महिला | ZCB1474006<br>फोटो उपलब्ध | 519<br>निर्वाचक का नाम : परम रघुवंशी<br>पिता का नाम: राकेश रघुवंशी<br>गृह संख्या : 64<br>उम्र : 26 लिंग : पुरुष       | ZCB1752195<br>फोटो उपलब्ध | 520<br>निर्वाचक का नाम : ताराबाई रघुवंशी<br>पति का नाम: श्रीराम रघुवंशी<br>गृह संख्या : 65<br>उम्र : 70 लिंग : महिला   | BQY1407824<br>फोटो उपलब्ध |

|  |                           |  |                           |  |                           |
|--|---------------------------|--|---------------------------|--|---------------------------|
| 521<br>निर्वाचक का नाम : प्रदीप<br>पिता का नाम: श्रीराम<br>गृह संख्या : 65<br>उम्र : 45 लिंग : पुरुष                       | BQY0313718<br>फोटो उपलब्ध | 522<br>निर्वाचक का नाम : लक्ष्मीबाई<br>पति का नाम: बाबुलाल<br>गृह संख्या : 66<br>उम्र : 75 लिंग : महिला                | BQY0313734<br>फोटो उपलब्ध | 523<br>निर्वाचक का नाम : राजेश<br>पिता का नाम: बाबुलाल<br>गृह संख्या : 66<br>उम्र : 51 लिंग : पुरुष                    | BQY0313742<br>फोटो उपलब्ध |
| 524<br>निर्वाचक का नाम : राधेश्याम<br>पिता का नाम: बाबुलाल<br>गृह संख्या : 66<br>उम्र : 49 लिंग : पुरुष                    | BQY0313759<br>फोटो उपलब्ध | 525<br>निर्वाचक का नाम : राधाबाई<br>पति का नाम: राधेश्याम<br>गृह संख्या : 66<br>उम्र : 45 लिंग : महिला                 | BQY0313767<br>फोटो उपलब्ध | 526<br>निर्वाचक का नाम : कृपा रघुवंशी<br>पिता का नाम: राधेश्याम रघुवंशी<br>गृह संख्या : 66<br>उम्र : 20 लिंग : महिला   | ZCB2319853<br>फोटो उपलब्ध |
| 527<br>निर्वाचक का नाम : शोभाराम<br>पिता का नाम: गंगाराम<br>गृह संख्या : 67<br>उम्र : 80 लिंग : पुरुष                      | ZCB2044782<br>फोटो उपलब्ध | 528<br>निर्वाचक का नाम : लीलाबाई<br>पति का नाम: गट्टु सिंह<br>गृह संख्या : 67<br>उम्र : 75 लिंग : महिला                | BQY0313791<br>फोटो उपलब्ध | 529<br>निर्वाचक का नाम : शिवराम<br>पिता का नाम: गंगाराम<br>गृह संख्या : 67<br>उम्र : 65 लिंग : पुरुष                   | ZCB1663038<br>फोटो उपलब्ध |
| 530<br>निर्वाचक का नाम : सविताबाई<br>पति का नाम: शिवराम<br>गृह संख्या : 67<br>उम्र : 63 लिंग : महिला                       | ZCB1662915<br>फोटो उपलब्ध | 531<br>निर्वाचक का नाम : पवन<br>पिता का नाम: शिवराम<br>गृह संख्या : 67<br>उम्र : 41 लिंग : पुरुष                       | BQY0725119<br>फोटो उपलब्ध | 532<br>निर्वाचक का नाम : प्रिया रघुवंशी<br>पति का नाम: पवन रघुवंशी<br>गृह संख्या : 67<br>उम्र : 33 लिंग : महिला        | ZCB1219294<br>फोटो उपलब्ध |
| 533<br>निर्वाचक का नाम : बलीराम रघुवंशी<br>पिता का नाम: गंगाराम रघुवंशी<br>गृह संख्या : 68<br>उम्र : 71 लिंग : पुरुष       | ZCB2027985<br>फोटो उपलब्ध | 534<br>निर्वाचक का नाम : सलीता बाई रघुवंशी<br>पति का नाम: बलीराम रघुवंशी<br>गृह संख्या : 68<br>उम्र : 65 लिंग : महिला  | ZCB1666130<br>फोटो उपलब्ध | 535<br>निर्वाचक का नाम : अंकुश रघुवंशी<br>पिता का नाम: माधव<br>गृह संख्या : 68<br>उम्र : 33 लिंग : पुरुष               | ZCB1072107<br>फोटो उपलब्ध |
| 536<br>निर्वाचक का नाम : माधवसिंह<br>पिता का नाम: राजाराम<br>गृह संख्या : 69<br>उम्र : 60 लिंग : पुरुष                     | ZCB1663079<br>फोटो उपलब्ध | 537<br>निर्वाचक का नाम : मनोहर<br>पिता का नाम: राजाराम<br>गृह संख्या : 69<br>उम्र : 55 लिंग : पुरुष                    | ZCB1663137<br>फोटो उपलब्ध | 538<br>निर्वाचक का नाम : दिनेश<br>पिता का नाम: राजाराम<br>गृह संख्या : 69<br>उम्र : 50 लिंग : पुरुष                    | ZCB1663046<br>फोटो उपलब्ध |
| 539<br>निर्वाचक का नाम : सीमाबाई<br>पति का नाम: माधवसिंह<br>गृह संख्या : 69<br>उम्र : 50 लिंग : महिला                      | BQY0313908<br>फोटो उपलब्ध | 540<br>निर्वाचक का नाम : भारती बाई<br>पति का नाम: मनोहर<br>गृह संख्या : 69<br>उम्र : 49 लिंग : महिला                   | ZCB0827535<br>फोटो उपलब्ध | 541<br>निर्वाचक का नाम : अस्मीता रघुवंशी<br>पिता का नाम: माधवसिंह रघुवंशी<br>गृह संख्या : 69<br>उम्र : 31 लिंग : महिला | ZCB1219203<br>फोटो उपलब्ध |
| 542<br>निर्वाचक का नाम : साक्षी रघुवंशी<br>पिता का नाम: मनोहर राजाराम रघुवंशी<br>गृह संख्या : 69<br>उम्र : 23 लिंग : महिला | ZCB2215606<br>फोटो उपलब्ध | 543<br>निर्वाचक का नाम : दुर्गाबाई रघुवंशी<br>पति का नाम: सीताराम रघुवंशी<br>गृह संख्या : 72<br>उम्र : 69 लिंग : महिला | ZCB1666189<br>फोटो उपलब्ध | 544<br>निर्वाचक का नाम : सीताराम रघुवंशी<br>पिता का नाम: गंगाराम रघुवंशी<br>गृह संख्या : 72<br>उम्र : 66 लिंग : पुरुष  | ZCB1663053<br>फोटो उपलब्ध |
| 545<br>निर्वाचक का नाम : विरेन्द्र<br>पिता का नाम: सिताराम<br>गृह संख्या : 72<br>उम्र : 33 लिंग : पुरुष                    | ZCB0959676<br>फोटो उपलब्ध | 546<br>निर्वाचक का नाम : नेहा रघुवंशी<br>पति का नाम: वीरेंद्र रघुवंशी<br>गृह संख्या : 72<br>उम्र : 29 लिंग : महिला     | ZCB2196129<br>फोटो उपलब्ध | 547<br>निर्वाचक का नाम : परसराम रघुवंशी<br>पिता का नाम: हरिसिंह<br>गृह संख्या : 73<br>उम्र : 69 लिंग : पुरुष           | BQY0725127<br>फोटो उपलब्ध |
| 548<br>निर्वाचक का नाम : मुन्नीबाई रघुवंशी<br>पति का नाम: शंकरसिंह<br>गृह संख्या : 73<br>उम्र : 65 लिंग : महिला            | BQY0313981<br>फोटो उपलब्ध | 549<br>निर्वाचक का नाम : तारा बाई रघुवंशी<br>पति का नाम: परसराम<br>गृह संख्या : 73<br>उम्र : 64 लिंग : महिला           | BQY1407840<br>फोटो उपलब्ध | 550<br>निर्वाचक का नाम : श्याम सुंदर रघुवंशी<br>पिता का नाम: परसराम<br>गृह संख्या : 73<br>उम्र : 42 लिंग : पुरुष       | BQY0314005<br>फोटो उपलब्ध |

|   |                           |   |                           |   |                           |
|---|---------------------------|---|---------------------------|---|---------------------------|
| 551<br>निर्वाचक का नाम : श्यामसुंदर रघुवंशी<br>पिता का नाम: शंकरसिंह रघुवंशी<br>गृह संख्या : 73<br>उम्र : 32 लिंग : पुरुष | ZCB1924653<br>फोटो उपलब्ध | 552<br>निर्वाचक का नाम : मेधा रघुवंशी<br>पिता का नाम: परसराम रघुवंशी<br>गृह संख्या : 73<br>उम्र : 20 लिंग : महिला         | ZCB2396760<br>फोटो उपलब्ध | 553<br>निर्वाचक का नाम : अंशुबाई<br>पति का नाम: सुरेश<br>गृह संख्या : 75<br>उम्र : 65 लिंग : महिला                        | BQY0314047<br>फोटो उपलब्ध |
| 554<br>निर्वाचक का नाम : भारत<br>पिता का नाम: सुरेश<br>गृह संख्या : 75<br>उम्र : 44 लिंग : पुरुष                          | BQY0725135<br>फोटो उपलब्ध | 555<br>निर्वाचक का नाम : तेजसिंह रघुवंशी<br>पिता का नाम: गणपतसिंह<br>गृह संख्या : 77<br>उम्र : 66 लिंग : पुरुष            | ZCB1663152<br>फोटो उपलब्ध | 556<br>निर्वाचक का नाम : फुंदीबाई<br>पति का नाम: तेजसिंह<br>गृह संख्या : 77<br>उम्र : 55 लिंग : महिला                     | BQY0314062<br>फोटो उपलब्ध |
| 557<br>निर्वाचक का नाम : करण रघुवंशी<br>पिता का नाम: तेजसिंह रघुवंशी<br>गृह संख्या : 77<br>उम्र : 25 लिंग : पुरुष         | ZCB2320703<br>फोटो उपलब्ध | 558<br>निर्वाचक का नाम : विजयसिंह रघुवंशी<br>पिता का नाम: गणपतसिंह<br>गृह संख्या : 78<br>उम्र : 63 लिंग : पुरुष           | BQY0725143<br>फोटो उपलब्ध | 559<br>निर्वाचक का नाम : गायत्री रघुवंशी<br>पति का नाम: विजया सिंह रघुवंशी<br>गृह संख्या : 78<br>उम्र : 50 लिंग : महिला   | ZCB1666197<br>फोटो उपलब्ध |
| 560<br>निर्वाचक का नाम : विनोद रघुवंशी<br>पिता का नाम: विजय सिंह रघुवंशी<br>गृह संख्या : 78<br>उम्र : 42 लिंग : पुरुष     | ZCB0827568<br>फोटो उपलब्ध | 561<br>निर्वाचक का नाम : प्रमोद रघुवंशी<br>पिता का नाम: विजयसिंह रघुवंशी<br>गृह संख्या : 78<br>उम्र : 41 लिंग : पुरुष     | ZCB0827576<br>फोटो उपलब्ध | 562<br>निर्वाचक का नाम : शिल्पा रघुवंशी<br>पति का नाम: विनोद रघुवंशी<br>गृह संख्या : 78<br>उम्र : 39 लिंग : महिला         | ZCB1691526<br>फोटो उपलब्ध |
| 563<br>निर्वाचक का नाम : भागाबाई रघुवंशी<br>पति का नाम: राजाराम रघुवंशी<br>गृह संख्या : 79<br>उम्र : 68 लिंग : महिला      | BQY0314120<br>फोटो उपलब्ध | 564<br>निर्वाचक का नाम : नर्मदा बाई रघुवंशी<br>पति का नाम: गुलाबसिंह रघुवंशी<br>गृह संख्या : 79<br>उम्र : 59 लिंग : महिला | BQY0314138<br>फोटो उपलब्ध | 565<br>निर्वाचक का नाम : रंजना रघुवंशी<br>पति का नाम: राजाराम रघुवंशी<br>गृह संख्या : 79<br>उम्र : 45 लिंग : महिला        | BQY0314146<br>फोटो उपलब्ध |
| 566<br>निर्वाचक का नाम : रीमा नगदैया<br>पिता का नाम: राजाराम नगदैया<br>गृह संख्या : 79<br>उम्र : 42 लिंग : महिला          | BQY0314179<br>फोटो उपलब्ध | 567<br>निर्वाचक का नाम : राजनन्त रघुवंशी<br>पिता का नाम: गुलाबसिंह रघुवंशी<br>गृह संख्या : 79<br>उम्र : 31 लिंग : पुरुष   | ZCB1219062<br>फोटो उपलब्ध | 568<br>निर्वाचक का नाम : दीपिका रघुवंशी<br>पति का नाम: राजरत्न रघुवंशी<br>गृह संख्या : 79<br>उम्र : 28 लिंग : महिला       | ZCB2433118<br>फोटो उपलब्ध |
| 569<br>निर्वाचक का नाम : उज्जवल रघुवंशी<br>पिता का नाम: राजाराम रघुवंशी<br>गृह संख्या : 79<br>उम्र : 21 लिंग : पुरुष      | ZCB2357606<br>फोटो उपलब्ध | 570<br>निर्वाचक का नाम : ब्रह्मासिंह रघुवंशी<br>पिता का नाम: रामसिंह रघुवंशी<br>गृह संख्या : 81<br>उम्र : 61 लिंग : पुरुष | BQY1407782<br>फोटो उपलब्ध | 571<br>निर्वाचक का नाम : रजनीबाई रघुवंशी<br>पति का नाम: ब्रह्मा सिंह रघुवंशी<br>गृह संख्या : 81<br>उम्र : 55 लिंग : महिला | BQY0314237<br>फोटो उपलब्ध |
| 572<br>निर्वाचक का नाम : श्याम<br>पिता का नाम: विष्णु सिंह<br>गृह संख्या : 81<br>उम्र : 43 लिंग : पुरुष                   | BQY0314211<br>फोटो उपलब्ध | 573<br>निर्वाचक का नाम : राहुल<br>पिता का नाम: विष्णु सिंह<br>गृह संख्या : 81<br>उम्र : 42 लिंग : पुरुष                   | BQY0314229<br>फोटो उपलब्ध | 574<br>निर्वाचक का नाम : रानू रघुवंशी<br>पति का नाम: श्याम रघुवंशी<br>गृह संख्या : 81<br>उम्र : 36 लिंग : महिला           | ZCB2382158<br>फोटो उपलब्ध |
| 575<br>निर्वाचक का नाम : अनुराग<br>पिता का नाम: ब्रम्हा<br>गृह संख्या : 81<br>उम्र : 28 लिंग : पुरुष                      | ZCB1543842<br>फोटो उपलब्ध | 576<br>निर्वाचक का नाम : हेमंत<br>पिता का नाम: सीताराम<br>गृह संख्या : 82<br>उम्र : 65 लिंग : पुरुष                       | BQY0314260<br>फोटो उपलब्ध | 577<br>निर्वाचक का नाम : ममताबाई<br>पति का नाम: हेमंत<br>गृह संख्या : 82<br>उम्र : 53 लिंग : महिला                        | ZCB1663061<br>फोटो उपलब्ध |
| 578<br>निर्वाचक का नाम : अर्जुन<br>पिता का नाम: हेमन्त<br>गृह संख्या : 82<br>उम्र : 38 लिंग : पुरुष                       | ZCB0959692<br>फोटो उपलब्ध | 579<br>निर्वाचक का नाम : अनुज<br>पिता का नाम: हेमन्त<br>गृह संख्या : 82<br>उम्र : 37 लिंग : पुरुष                         | ZCB0959684<br>फोटो उपलब्ध | 580<br>निर्वाचक का नाम : दिव्या रघुवंशी<br>पिता का नाम: हेमन्त<br>गृह संख्या : 82<br>उम्र : 32 लिंग : महिला               | ZCB1037118<br>फोटो उपलब्ध |

|  |                           |   |                           |   |                           |
|--|---------------------------|---|---------------------------|---|---------------------------|
| 581<br>निर्वाचक का नाम : निकिता रघुवंशी<br>पति का नाम: अर्जुन रघुवंशी<br>गृह संख्या : 82<br>उम्र : 31 लिंग : महिला       | ZCB1385863<br>फोटो उपलब्ध | 582<br>निर्वाचक का नाम : चंद्रकांता बडोले<br>पति का नाम: नारायण बडोले<br>गृह संख्या : 83<br>उम्र : 86 लिंग : महिला        | ZCB2328367<br>फोटो उपलब्ध | 583<br>निर्वाचक का नाम : बाबुलाल रघुवंशी<br>पिता का नाम: हरीसिंह<br>गृह संख्या : 83<br>उम्र : 72 लिंग : पुरुष             | ZCB1663111<br>फोटो उपलब्ध |
| 584<br>निर्वाचक का नाम : राधा बाई रघुवंशी<br>पति का नाम: बाबुलाल<br>गृह संख्या : 83<br>उम्र : 66 लिंग : महिला            | ZCB1663103<br>फोटो उपलब्ध | 585<br>निर्वाचक का नाम : प्यारेलाल शर्मा<br>पिता का नाम: बाबुलाल शर्मा<br>गृह संख्या : 83<br>उम्र : 57 लिंग : पुरुष       | ZCB1307834<br>फोटो उपलब्ध | 586<br>निर्वाचक का नाम : विनोद कुमार बडोले<br>पिता का नाम: नारायण बडोले<br>गृह संख्या : 83<br>उम्र : 52 लिंग : पुरुष      | ZCB1903004<br>फोटो उपलब्ध |
| 587<br>निर्वाचक का नाम : महेश बडोले<br>पिता का नाम: नारायण<br>गृह संख्या : 83<br>उम्र : 48 लिंग : पुरुष                  | ZCB1072099<br>फोटो उपलब्ध | 588<br>निर्वाचक का नाम : मनोज रघुवंशी<br>पिता का नाम: बाबुलाल<br>गृह संख्या : 83<br>उम्र : 48 लिंग : पुरुष                | ZCB1663202<br>फोटो उपलब्ध | 589<br>निर्वाचक का नाम : उषा शर्मा<br>पति का नाम: प्यारेलाल शर्मा<br>गृह संख्या : 83<br>उम्र : 47 लिंग : महिला            | ZCB1307826<br>फोटो उपलब्ध |
| 590<br>निर्वाचक का नाम : स्वाती रघुवंशी<br>पति का नाम: मनोज<br>गृह संख्या : 83<br>उम्र : 40 लिंग : महिला                 | ZCB0194167<br>फोटो उपलब्ध | 591<br>निर्वाचक का नाम : माया बडोले<br>पति का नाम: महेश बडोले<br>गृह संख्या : 83<br>उम्र : 29 लिंग : महिला                | ZCB1923853<br>फोटो उपलब्ध | 592<br>निर्वाचक का नाम : संस्कार शर्मा<br>पिता का नाम: प्यारेलाल शर्मा<br>गृह संख्या : 83<br>उम्र : 26 लिंग : पुरुष       | ZCB1883933<br>फोटो उपलब्ध |
| 593<br>निर्वाचक का नाम : चैनसिंह रघुवंशी<br>पिता का नाम: हरीसिंह रघुवंशी<br>गृह संख्या : 84<br>उम्र : 90 लिंग : पुरुष    | ZCB1663178<br>फोटो उपलब्ध | 594<br>निर्वाचक का नाम : नरेंद्रसिंह रघुवंशी<br>पिता का नाम: चैनसिंह रघुवंशी<br>गृह संख्या : 84<br>उम्र : 65 लिंग : पुरुष | ZCB1663293<br>फोटो उपलब्ध | 595<br>निर्वाचक का नाम : जमनाबाई रघुवंशी<br>पति का नाम: नरेंद्रसिंह रघुवंशी<br>गृह संख्या : 84<br>उम्र : 55 लिंग : महिला  | BQY0314369<br>फोटो उपलब्ध |
| 596<br>निर्वाचक का नाम : पंकज<br>पिता का नाम: कृष्णामुरारी<br>गृह संख्या : 84<br>उम्र : 46 लिंग : पुरुष                  | ZCB0959726<br>फोटो उपलब्ध | 597<br>निर्वाचक का नाम : शिल्पी<br>पति का नाम: पंकज<br>गृह संख्या : 84<br>उम्र : 44 लिंग : महिला                          | ZCB0959734<br>फोटो उपलब्ध | 598<br>निर्वाचक का नाम : प्रशांत रघुवंशी<br>पिता का नाम: नरेंद्रसिंह रघुवंशी<br>गृह संख्या : 84<br>उम्र : 39 लिंग : पुरुष | BQY0314393<br>फोटो उपलब्ध |
| 599<br>निर्वाचक का नाम : प्रवीण रघुवंशी<br>पिता का नाम: नरेंद्र रघुवंशी<br>गृह संख्या : 84<br>उम्र : 38 लिंग : पुरुष     | ZCB0354118<br>फोटो उपलब्ध | 600<br>निर्वाचक का नाम : मयूर रघुवंशी<br>पिता का नाम: नरेंद्र रघुवंशी<br>गृह संख्या : 84<br>उम्र : 35 लिंग : पुरुष        | ZCB0717967<br>फोटो उपलब्ध | 601<br>निर्वाचक का नाम : रेनु रघुवंशी<br>पिता का नाम: सुभाष रघुवंशी<br>गृह संख्या : 84<br>उम्र : 29 लिंग : महिला          | ZCB1778182<br>फोटो उपलब्ध |
| 602<br>निर्वाचक का नाम : शिवानी रघुवंशी<br>पति का नाम: मयूर रघुवंशी<br>गृह संख्या : 84<br>उम्र : 27 लिंग : महिला         | ZCB2170447<br>फोटो उपलब्ध | 603<br>निर्वाचक का नाम : शीला बाई<br>पति का नाम: विक्रम सिंह<br>गृह संख्या : 85<br>उम्र : 55 लिंग : महिला                 | BQY0314427<br>फोटो उपलब्ध | 604<br>निर्वाचक का नाम : संजय<br>पिता का नाम: परसराम<br>गृह संख्या : 85<br>उम्र : 52 लिंग : पुरुष                         | ZCB1663186<br>फोटो उपलब्ध |
| 605<br>निर्वाचक का नाम : लक्ष्मणसिंह रघुवंशी<br>पिता का नाम: परसराम रघुवंशी<br>गृह संख्या : 85<br>उम्र : 51 लिंग : पुरुष | BQY0314435<br>फोटो उपलब्ध | 606<br>निर्वाचक का नाम : पुष्पा रघुवंशी<br>पति का नाम: लक्ष्मणसिंह रघुवंशी<br>गृह संख्या : 85<br>उम्र : 47 लिंग : महिला   | BQY0314450<br>फोटो उपलब्ध | 607<br>निर्वाचक का नाम : रचना<br>पति का नाम: संजय<br>गृह संख्या : 85<br>उम्र : 35 लिंग : महिला                            | ZCB1219005<br>फोटो उपलब्ध |
| 608<br>निर्वाचक का नाम : अंजली रघुवंशी<br>पिता का नाम: लक्ष्मणसिंह रघुवंशी<br>गृह संख्या : 85<br>उम्र : 27 लिंग : महिला  | ZCB1631431<br>फोटो उपलब्ध | 609<br>निर्वाचक का नाम : प्रीती रघुवंशी<br>पिता का नाम: विक्रमसिंह रघुवंशी<br>गृह संख्या : 85<br>उम्र : 27 लिंग : महिला   | ZCB1631449<br>फोटो उपलब्ध | 610<br>निर्वाचक का नाम : हर्षिता रघुवंशी<br>पिता का नाम: लक्ष्मणसिंह रघुवंशी<br>गृह संख्या : 85<br>उम्र : 23 लिंग : महिला | ZCB2081958<br>फोटो उपलब्ध |

|   |                           |  |                           |   |                           |
|---|---------------------------|--|---------------------------|---|---------------------------|
| 611<br>निर्वाचक का नाम : विनय रघुवंशी<br>पिता का नाम: विक्रमसिंह रघुवंशी<br>गृह संख्या : 85<br>उम्र : 22 लिंग : पुरुष       | ZCB2168433<br>फोटो उपलब्ध | 612<br>निर्वाचक का नाम : मयंक रघुवंशी<br>पिता का नाम: लक्ष्मण सिंग रघुवंशी<br>गृह संख्या : 85<br>उम्र : 21 लिंग : पुरुष  | ZCB2225936<br>फोटो उपलब्ध | 613<br>निर्वाचक का नाम : अनिता रघुवंशी<br>पति का नाम: जगदीश रघुवंशी<br>गृह संख्या : 86<br>उम्र : 63 लिंग : महिला      | ZCB1665942<br>फोटो उपलब्ध |
| 614<br>निर्वाचक का नाम : शोभाराम<br>पिता का नाम: सुंदरलाल<br>गृह संख्या : 86<br>उम्र : 63 लिंग : पुरुष                      | ZCB1663129<br>फोटो उपलब्ध | 615<br>निर्वाचक का नाम : ममताबाई<br>पति का नाम: शोभाराम<br>गृह संख्या : 86<br>उम्र : 57 लिंग : महिला                     | BQY1407899<br>फोटो उपलब्ध | 616<br>निर्वाचक का नाम : राजेश रघुवंशी<br>पिता का नाम: जगदीश रघुवंशी<br>गृह संख्या : 86<br>उम्र : 36 लिंग : पुरुष     | ZCB1219013<br>फोटो उपलब्ध |
| 617<br>निर्वाचक का नाम : जितेश<br>पिता का नाम: भगवान<br>गृह संख्या : 86<br>उम्र : 36 लिंग : पुरुष                           | ZCB1219039<br>फोटो उपलब्ध | 618<br>निर्वाचक का नाम : सूरज रघुवंशी<br>पिता का नाम: शोभाराम रघुवंशी<br>गृह संख्या : 86<br>उम्र : 30 लिंग : पुरुष       | ZCB1386069<br>फोटो उपलब्ध | 619<br>निर्वाचक का नाम : करण रघुवंशी<br>पिता का नाम: जगदीश रघुवंशी<br>गृह संख्या : 86<br>उम्र : 27 लिंग : पुरुष       | ZCB1779263<br>फोटो उपलब्ध |
| 620<br>निर्वाचक का नाम : कौशल रघुवंशी<br>पिता का नाम: शोभाराम रघुवंशी<br>गृह संख्या : 86<br>उम्र : 26 लिंग : पुरुष          | ZCB1861004<br>फोटो उपलब्ध | 621<br>निर्वाचक का नाम : उत्तमसिंह<br>पिता का नाम: किशनसिंह<br>गृह संख्या : 87<br>उम्र : 74 लिंग : पुरुष                 | BQY0314492<br>फोटो उपलब्ध | 622<br>निर्वाचक का नाम : धन्नाबाई<br>पति का नाम: उत्तमसिंह<br>गृह संख्या : 87<br>उम्र : 66 लिंग : महिला               | BQY0314500<br>फोटो उपलब्ध |
| 623<br>निर्वाचक का नाम : संजय<br>पिता का नाम: उत्तमसिंह<br>गृह संख्या : 87<br>उम्र : 49 लिंग : पुरुष                        | ZCB1665959<br>फोटो उपलब्ध | 624<br>निर्वाचक का नाम : अजय<br>पिता का नाम: उत्तम सिंह<br>गृह संख्या : 87<br>उम्र : 44 लिंग : पुरुष                     | BQY0314534<br>फोटो उपलब्ध | 625<br>निर्वाचक का नाम : वर्षा<br>पति का नाम: अजय<br>गृह संख्या : 87<br>उम्र : 38 लिंग : महिला                        | ZCB1656354<br>फोटो उपलब्ध |
| 626<br>निर्वाचक का नाम : नारायणसिंह रघुवंशी<br>पिता का नाम: किशनसिंह रघुवंशी<br>गृह संख्या : 87/1<br>उम्र : 72 लिंग : पुरुष | BQY0725150<br>फोटो उपलब्ध | 627<br>निर्वाचक का नाम : ज्योति रघुवंशी<br>पति का नाम: नारायणसिंह रघुवंशी<br>गृह संख्या : 87/1<br>उम्र : 64 लिंग : महिला | BQY1407774<br>फोटो उपलब्ध | 628<br>निर्वाचक का नाम : ओमप्रकाश मैना<br>पिता का नाम: नारायणसिंह मैना<br>गृह संख्या : 87/1<br>उम्र : 40 लिंग : पुरुष | ZCB0827584<br>फोटो उपलब्ध |
| 629<br>निर्वाचक का नाम : मधु<br>पिता का नाम: बाबूलाल<br>गृह संख्या : 89/2<br>उम्र : 68 लिंग : पुरुष                         | BQY1320019<br>फोटो उपलब्ध | 630<br>निर्वाचक का नाम : योगेश सोनी<br>पिता का नाम: मधु सोनी<br>गृह संख्या : 89/2<br>उम्र : 30 लिंग : पुरुष              | ZCB1520295<br>फोटो उपलब्ध | 631<br>निर्वाचक का नाम : मेधा सोनी<br>पिता का नाम: मधु सोनी<br>गृह संख्या : 89/2<br>उम्र : 26 लिंग : महिला            | ZCB1839224<br>फोटो उपलब्ध |
| 632<br>निर्वाचक का नाम : योगेश रघुवंशी<br>पिता का नाम: राजाराम रघुवंशी<br>गृह संख्या : 92<br>उम्र : 56 लिंग : पुरुष         | ZCB1663251<br>फोटो उपलब्ध | 633<br>निर्वाचक का नाम : मुकेश रघुवंशी<br>पिता का नाम: राजाराम रघुवंशी<br>गृह संख्या : 92<br>उम्र : 52 लिंग : पुरुष      | BQY1407758<br>फोटो उपलब्ध | 634<br>निर्वाचक का नाम : माया रघुवंशी<br>पति का नाम: मुकेश रघुवंशी<br>गृह संख्या : 92<br>उम्र : 47 लिंग : महिला       | BQY1320035<br>फोटो उपलब्ध |
| 635<br>निर्वाचक का नाम : विद्या रघुवंशी<br>पति का नाम: योगेश रघुवंशी<br>गृह संख्या : 92<br>उम्र : 46 लिंग : महिला           | ZCB0354126<br>फोटो उपलब्ध | 636<br>निर्वाचक का नाम : मयंक रघुवंशी<br>पिता का नाम: योगेश रघुवंशी<br>गृह संख्या : 92<br>उम्र : 20 लिंग : पुरुष         | ZCB2266799<br>फोटो उपलब्ध | 637<br>निर्वाचक का नाम : आयुष रघुवंशी<br>पिता का नाम: योगेश रघुवंशी<br>गृह संख्या : 92<br>उम्र : 19 लिंग : पुरुष      | ZCB2451045<br>फोटो उपलब्ध |
| 638<br>निर्वाचक का नाम : साधना बाई रघुवंशी<br>पति का नाम: जगदीश रघुवंशी<br>गृह संख्या : 92/1<br>उम्र : 74 लिंग : महिला      | ZCB1821958<br>फोटो उपलब्ध | 639<br>निर्वाचक का नाम : सरोज जोशी<br>पति का नाम: स्व ऋष्णमुरारी जोशी<br>गृह संख्या : 123<br>उम्र : 68 लिंग : महिला      | ZCB1319193<br>फोटो उपलब्ध |   |                           |

|     |   |            |   |             |
|-----|---|------------|---|-------------|
| 640 | 1 | ZCB2503613 | निर्वाचक का नाम : मीनल रघुवंशी<br>पति का नाम: निशांत रघुवंशी<br>गृह संख्या : 5<br>उम्र : 28 लिंग : महिला              | फोटो उपलब्ध |
| 641 | 2 | ZCB2504322 | निर्वाचक का नाम : मोहित रघुवंशी<br>पिता का नाम: स्वप्निल रघुवंशी<br>गृह संख्या : 17<br>उम्र : 18 लिंग : पुरुष         | फोटो उपलब्ध |
| 642 | 1 | ZCB0959650 | निर्वाचक का नाम : हर्षा<br>पिता का नाम: रामचन्द्र<br>गृह संख्या : 26/1<br>उम्र : 33 लिंग : महिला                      | फोटो उपलब्ध |
| 643 | 1 | RRH5288733 | निर्वाचक का नाम : अभिषेक सुभाषचंद्र<br>पिता का नाम: सुभाषचंद्र रघुवंशी<br>गृह संख्या : 26/1<br>उम्र : 40 लिंग : पुरुष | फोटो उपलब्ध |
| 644 | 1 | ZCB1685502 | निर्वाचक का नाम : प्राची डंडीर<br>पिता का नाम: विरेन्द्र सिंह डंडीर<br>गृह संख्या : 17<br>उम्र : 28 लिंग : महिला      | फोटो उपलब्ध |
| 645 | 1 | RRH5288725 | निर्वाचक का नाम : स्वाती अभिषेक<br>पति का नाम: अभिषेक रघुवंशी<br>गृह संख्या : 26/1<br>उम्र : 37 लिंग : महिला          | फोटो उपलब्ध |
| 646 | 1 | ZCB2516458 | निर्वाचक का नाम : मिताली रघुवंशी<br>पिता का नाम: संतोष रघुवंशी<br>गृह संख्या : 32<br>उम्र : 18 लिंग : महिला           | फोटो उपलब्ध |
| 647 | 2 | ZCB2536464 | निर्वाचक का नाम : पुरुषार्थ रघुवंशी<br>पिता का नाम: दिलीप रघुवंशी<br>गृह संख्या : 27/1<br>उम्र : 18 लिंग : पुरुष      | फोटो उपलब्ध |

| निर्वाचकों का विवरण :  |                              |                             |  |       |            |     |     |
|--|------------------------------|-----------------------------|--|-------|------------|-----|-----|
| A) मतदाताओं की संख्या :                                      |                              |                             |  |       |            |     |     |
|  | नामावली का प्रकार            | निर्वाचक नामावली की पहचान : | मतदाताओं की संख्या :   |       |            |     |     |
|  |                              |                             | पुरुष  | महिला | तृतीय लिंग | कुल |     |
| I  | मूल                          | मूल नामावली                 | विशेष गहन पुनरीक्षण 2026 की मूल नामावली एवं समस्त अनुपूरकों को एकीकृत कर | 329   | 310        | 0   | 639 |
| II   | घटक I - परिवर्धन सूची        | पूरक 1                      | विशेष गहन पुनरीक्षण - 2026   | 3     | 5          | 0   | 8   |
| III  | घटक II - विलोपन सूची         | पूरक 1                      | विशेष गहन पुनरीक्षण - 2026   | 1     | 2          | 0   | 3   |
| IV   | लिंग में संशोधन के कारण अंतर |                             |  | 0     | 0          | 0   | 0   |
| पुनरीक्षण के बाद इस नामावली में शुद्ध निर्वाचक (I+II-III+IV) |                              |                             |  | 331   | 313        | 0   | 644 |
| B) संशोधनों की संख्या :                                      |                              |                             |  |       |            |     |     |
| नामावली का प्रकार  | निर्वाचक नामावली की पहचान :  | संशोधनों की संख्या :        |  |       |            |     |     |
| पूरक 1   | विशेष गहन पुनरीक्षण - 2026   | 2                           |  |       |            |     |     |

निर्वाचक रजिस्ट्रीकरण अधिकारी द्वारा जारी

E-मृत्यु, S-स्थानांतरित, R-दोहरी प्रविष्टि, M-लापता, Q-अहर्ता नहीं