

## निर्वाचक नामावली 2026 S12 मध्य प्रदेश

|   |                          |  |       |            |     |                         |           |       |                       |            |           |            |           |                |                      |       |             |      |         |         |          |
|---|--------------------------|--|-------|------------|-----|-------------------------|-----------|-------|-----------------------|------------|-----------|------------|-----------|----------------|----------------------|-------|-------------|------|---------|---------|----------|
| विधान सभा क्षेत्र की संख्या, नाम व आरक्षण स्थिति : 186 - भगवानपुरा (अ.ज.जा.)  |                          | भाग संख्या : : 175   |       |            |     |                         |           |       |                       |            |           |            |           |                |                      |       |             |      |         |         |          |
| संसदीय निर्वाचन क्षेत्र की संख्या, नाम व आरक्षण स्थिति, जिसमें विधान सभा निर्वाचन क्षेत्र स्थित है : 27 - खरगौन (अ.ज.जा.) |                          |  |       |            |     |                         |           |       |                       |            |           |            |           |                |                      |       |             |      |         |         |          |
| <b>1. पुनरीक्षण का विवरण</b>  |                          |  |       |            |     |                         |           |       |                       |            |           |            |           |                |                      |       |             |      |         |         |          |
| पुनरीक्षण का वर्ष :   | 2026                     | <b>निर्वाचक नामावली की पहचान :</b>   |       |            |     |                         |           |       |                       |            |           |            |           |                |                      |       |             |      |         |         |          |
| अर्हता तिथि :   | 01-01-2026               | विशेष गहन पुनरीक्षण 2026 की मूल नामावली एवं समस्त अनुपूरकों को एकीकृत कर   |       |            |     |                         |           |       |                       |            |           |            |           |                |                      |       |             |      |         |         |          |
| पुनरीक्षण का स्वरूप :   | विशेष गहन पुनरीक्षण 2026 |  |       |            |     |                         |           |       |                       |            |           |            |           |                |                      |       |             |      |         |         |          |
| प्रकाशन की तिथि :   | 21-02-2026               |  |       |            |     |                         |           |       |                       |            |           |            |           |                |                      |       |             |      |         |         |          |
| <b>2. भाग व मतदान क्षेत्र का विवरण :</b>  |                          |  |       |            |     |                         |           |       |                       |            |           |            |           |                |                      |       |             |      |         |         |          |
| भाग में आने वाले अनुभागों की संख्या और नाम :  |                          |  |       |            |     |                         |           |       |                       |            |           |            |           |                |                      |       |             |      |         |         |          |
| 1-ग्राम-बन्हेर भाग - 1  |                          | <table style="width: 100%; border-collapse: collapse;"> <tr> <td style="width: 50%;">मुख्य शहर / मुख्य ग्राम</td> <td style="width: 50%;">: बिस्तान</td> </tr> <tr> <td>वार्ड</td> <td>: वीर सावरकर वार्ड-13</td> </tr> <tr> <td>पोस्ट ऑफिस</td> <td>: बिस्तान</td> </tr> <tr> <td>पुलिस थाना</td> <td>: बिस्तान</td> </tr> <tr> <td>स्थानीय संस्था</td> <td>: नगर परिषद् बिस्तान</td> </tr> <tr> <td>ब्लॉक</td> <td>: भगवानपुरा</td> </tr> <tr> <td>जिला</td> <td>: खरगौन</td> </tr> <tr> <td>पिन कोड</td> <td>: 451441</td> </tr> </table> |       |            |     | मुख्य शहर / मुख्य ग्राम | : बिस्तान | वार्ड | : वीर सावरकर वार्ड-13 | पोस्ट ऑफिस | : बिस्तान | पुलिस थाना | : बिस्तान | स्थानीय संस्था | : नगर परिषद् बिस्तान | ब्लॉक | : भगवानपुरा | जिला | : खरगौन | पिन कोड | : 451441 |
| मुख्य शहर / मुख्य ग्राम   | : बिस्तान                |  |       |            |     |                         |           |       |                       |            |           |            |           |                |                      |       |             |      |         |         |          |
| वार्ड   | : वीर सावरकर वार्ड-13    |  |       |            |     |                         |           |       |                       |            |           |            |           |                |                      |       |             |      |         |         |          |
| पोस्ट ऑफिस  | : बिस्तान                |  |       |            |     |                         |           |       |                       |            |           |            |           |                |                      |       |             |      |         |         |          |
| पुलिस थाना  | : बिस्तान                |  |       |            |     |                         |           |       |                       |            |           |            |           |                |                      |       |             |      |         |         |          |
| स्थानीय संस्था  | : नगर परिषद् बिस्तान     |  |       |            |     |                         |           |       |                       |            |           |            |           |                |                      |       |             |      |         |         |          |
| ब्लॉक   | : भगवानपुरा              |  |       |            |     |                         |           |       |                       |            |           |            |           |                |                      |       |             |      |         |         |          |
| जिला  | : खरगौन                  |  |       |            |     |                         |           |       |                       |            |           |            |           |                |                      |       |             |      |         |         |          |
| पिन कोड   | : 451441                 |  |       |            |     |                         |           |       |                       |            |           |            |           |                |                      |       |             |      |         |         |          |
| <b>3. मतदान केंद्र का विवरण</b>   |                          |  |       |            |     |                         |           |       |                       |            |           |            |           |                |                      |       |             |      |         |         |          |
| मतदान केंद्र की संख्या व नाम :  |                          | मतदान केन्द्र की विशेष हैसियत<br>(पुरुष/महिला/सामान्य) :   |       | सामान्य    |     |                         |           |       |                       |            |           |            |           |                |                      |       |             |      |         |         |          |
| 175 - बन्हेर  |                          | इस मतदान क्षेत्र के सहायक<br>(ऑक्जिलियरी) मतदान केन्द्रों की संख्या :  |       | 0          |     |                         |           |       |                       |            |           |            |           |                |                      |       |             |      |         |         |          |
| मतदान केंद्र का भवन व पता :   |                          |  |       |            |     |                         |           |       |                       |            |           |            |           |                |                      |       |             |      |         |         |          |
| शा मा वि दक्षिण भाग बन्हेर, बन्हेर  |                          |  |       |            |     |                         |           |       |                       |            |           |            |           |                |                      |       |             |      |         |         |          |
| <b>4. मतदाताओं की संख्या :</b>  |                          |  |       |            |     |                         |           |       |                       |            |           |            |           |                |                      |       |             |      |         |         |          |
| आरंभिक क्रम   | अंतिम क्रम               | मतदाताओं की संख्या   |       |            |     |                         |           |       |                       |            |           |            |           |                |                      |       |             |      |         |         |          |
| संख्या  | संख्या                   | पुरुष  | महिला | तृतीय लिंग | कुल |                         |           |       |                       |            |           |            |           |                |                      |       |             |      |         |         |          |
| 1   | 689                      | 330  | 359   | 0          | 689 |                         |           |       |                       |            |           |            |           |                |                      |       |             |      |         |         |          |

निर्वाचक रजिस्ट्रीकरण अधिकारी द्वारा जारी

Nazri Naksha

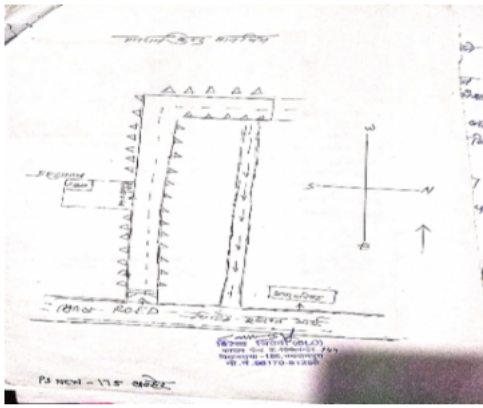

Google Map View

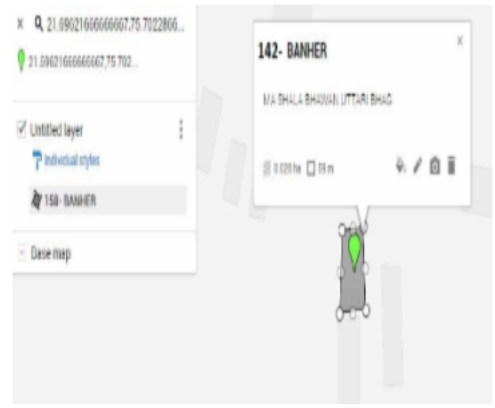

Polling Station Building Front View



मतदान केंद्र के सामने का फ़ोटो



Cad View

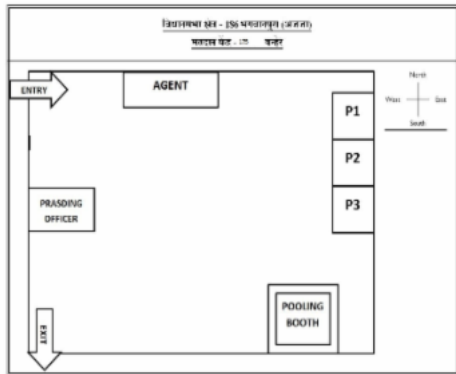

Key MAP View

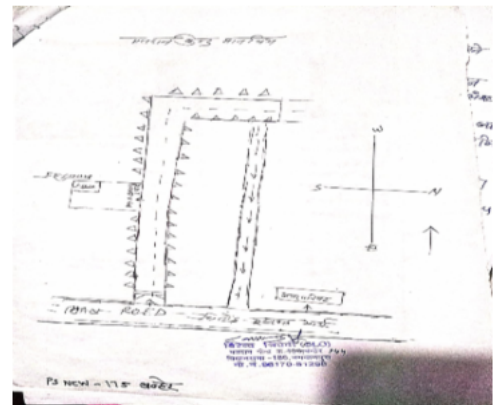

|   |            |   |            |   |            |
|---|------------|---|------------|---|------------|
| 1<br>निर्वाचक का नाम : शान्ताबाई<br>पति का नाम: हिरालाल<br>गृह संख्या : 107<br>उम्र : 74 लिंग : महिला       | YLE0064626 | 2<br>निर्वाचक का नाम : कैलाश<br>पिता का नाम: हिरालाल<br>गृह संख्या : 107<br>उम्र : 58 लिंग : पुरुष                | CJC0819706 | 3<br>निर्वाचक का नाम : रमेश<br>पिता का नाम: हिरालाल<br>गृह संख्या : 107<br>उम्र : 55 लिंग : पुरुष                 | CJC1046606 |
| 4<br>निर्वाचक का नाम : ओमप्रकाश<br>पिता का नाम: हिरालाल<br>गृह संख्या : 107<br>उम्र : 55 लिंग : पुरुष       | CJC0339416 | 5<br>निर्वाचक का नाम : माया<br>पति का नाम: कैलाश<br>गृह संख्या : 107<br>उम्र : 55 लिंग : महिला                    | YLE1429505 | 6<br>निर्वाचक का नाम : बेबी<br>पति का नाम: रमेश<br>गृह संख्या : 107<br>उम्र : 44 लिंग : महिला                     | CJC0819714 |
| 7<br>निर्वाचक का नाम : आरती<br>पति का नाम: ओमप्रकाश<br>गृह संख्या : 107<br>उम्र : 40 लिंग : महिला           | YLE0161893 | 8<br>निर्वाचक का नाम : अमीत<br>पिता का नाम: हिरालाल<br>गृह संख्या : 107<br>उम्र : 38 लिंग : पुरुष                 | YLE0064634 | 9<br>निर्वाचक का नाम : रोहीत<br>पिता का नाम: हिरालाल<br>गृह संख्या : 107<br>उम्र : 38 लिंग : पुरुष                | YLE0987818 |
| 10<br>निर्वाचक का नाम : अभिलाष<br>पिता का नाम: कैलाश<br>गृह संख्या : 107<br>उम्र : 31 लिंग : पुरुष          | YLE0987826 | 11<br>निर्वाचक का नाम : रानू नामदेव<br>पति का नाम: रोहित नामदेव<br>गृह संख्या : 107<br>उम्र : 30 लिंग : महिला     | YLE1937358 | 12<br>निर्वाचक का नाम : दीपमाला नामदेव<br>पिता का नाम: कैलाश नामदेव<br>गृह संख्या : 107<br>उम्र : 27 लिंग : महिला | YLE1670025 |
| 13<br>निर्वाचक का नाम : दुरपताबाई<br>पति का नाम: सकाराम<br>गृह संख्या : 108<br>उम्र : 74 लिंग : महिला       | YLE0207035 | 14<br>निर्वाचक का नाम : किशोर<br>पिता का नाम: सकाराम<br>गृह संख्या : 108<br>उम्र : 51 लिंग : पुरुष                | CJC0339424 | 15<br>निर्वाचक का नाम : कमलाबाई<br>पति का नाम: किशोर<br>गृह संख्या : 108<br>उम्र : 49 लिंग : महिला                | YLE0064659 |
| 16<br>निर्वाचक का नाम : लोकेन्द्र<br>पिता का नाम: किशोर<br>गृह संख्या : 108<br>उम्र : 34 लिंग : पुरुष       | YLE0733477 | 17<br>निर्वाचक का नाम : रोशनी प्रजापत<br>पिता का नाम: किशोर प्रजापत<br>गृह संख्या : 108<br>उम्र : 26 लिंग : महिला | YLE1832807 | 18<br>निर्वाचक का नाम : शुभम प्रजापत<br>पिता का नाम: किशोर प्रजापत<br>गृह संख्या : 108<br>उम्र : 24 लिंग : पुरुष  | YLE1832963 |
| 19<br>निर्वाचक का नाम : आरती बारे<br>पिता का नाम: परसराम बारे<br>गृह संख्या : 108<br>उम्र : 22 लिंग : महिला | YLE2246965 | 20<br>निर्वाचक का नाम : रजत पँवार<br>पिता का नाम: महेंद्र पँवार<br>गृह संख्या : 108/ख<br>उम्र : 23 लिंग : पुरुष   | YLE1858877 | 21<br>निर्वाचक का नाम : नानीबाई<br>पति का नाम: रनछोड<br>गृह संख्या : 109<br>उम्र : 71 लिंग : महिला                | CJC0339440 |
| 22<br>निर्वाचक का नाम : गीताबाई<br>पति का नाम: शिवराम<br>गृह संख्या : 109<br>उम्र : 64 लिंग : महिला         | CJC0339457 | 23<br>निर्वाचक का नाम : नन्दराम<br>पिता का नाम: रनछोड<br>गृह संख्या : 109<br>उम्र : 54 लिंग : पुरुष               | CJC0339465 | 24<br>निर्वाचक का नाम : मोहन<br>पिता का नाम: रनछोड<br>गृह संख्या : 109<br>उम्र : 48 लिंग : पुरुष                  | CJC0339473 |
| 25<br>निर्वाचक का नाम : बसन्ती<br>पति का नाम: नन्दराम<br>गृह संख्या : 109<br>उम्र : 48 लिंग : महिला         | CJC1046168 | 26<br>निर्वाचक का नाम : कावेरी<br>पति का नाम: मोहन<br>गृह संख्या : 109<br>उम्र : 44 लिंग : महिला                  | YLE0064667 | 27<br>निर्वाचक का नाम : गोवर्धन यादव<br>पिता का नाम: रनछोड<br>गृह संख्या : 109<br>उम्र : 43 लिंग : पुरुष          | CJC1046176 |
| 28<br>निर्वाचक का नाम : ममता बाई यादव<br>पति का नाम: गोवर्धन<br>गृह संख्या : 109<br>उम्र : 42 लिंग : महिला  | CJC2044931 | 29<br>निर्वाचक का नाम : महेश यादव<br>पिता का नाम: रणछोड<br>गृह संख्या : 109<br>उम्र : 40 लिंग : पुरुष             | CJC2044600 | 30<br>निर्वाचक का नाम : प्रमिला बाई यादव<br>पति का नाम: महेश<br>गृह संख्या : 109<br>उम्र : 38 लिंग : महिला        | CJC2044923 |

|    |            |  |             |    |            |   |             |    |            |  |             |
|----|------------|--|-------------|----|------------|---|-------------|----|------------|--|-------------|
| 31 | YLE2263812 | निर्वाचक का नाम : सतीश यादव<br>पिता का नाम: नंदराम यादव<br>गृह संख्या : 109<br>उम्र : 28 लिंग : पुरुष          | फोटो उपलब्ध | 32 | YLE2044618 | निर्वाचक का नाम : सुनील यादव<br>पिता का नाम: नंदराम यादव<br>गृह संख्या : 109<br>उम्र : 25 लिंग : पुरुष    | फोटो उपलब्ध | 33 | YLE2263739 | निर्वाचक का नाम : रोशनी यादव<br>पति का नाम: सतीश यादव<br>गृह संख्या : 109<br>उम्र : 22 लिंग : महिला    | फोटो उपलब्ध |
| 34 | YLE2000073 | निर्वाचक का नाम : अखिलेश यादव<br>पिता का नाम: मोहन यादव<br>गृह संख्या : 109<br>उम्र : 21 लिंग : पुरुष          | फोटो उपलब्ध | 35 | YLE0064675 | निर्वाचक का नाम : कडवा<br>पिता का नाम: ठाकुर<br>गृह संख्या : 110<br>उम्र : 58 लिंग : पुरुष                | फोटो उपलब्ध | 36 | CJC1046085 | निर्वाचक का नाम : रेवाबाई<br>पति का नाम: कडवा<br>गृह संख्या : 110<br>उम्र : 56 लिंग : महिला            | फोटो उपलब्ध |
| 37 | CJC0339499 | निर्वाचक का नाम : बलिराम<br>पिता का नाम: ठाकुर<br>गृह संख्या : 110<br>उम्र : 55 लिंग : पुरुष                   | फोटो उपलब्ध | 38 | CJC1046291 | निर्वाचक का नाम : रामदास<br>पिता का नाम: ठाकुर<br>गृह संख्या : 110<br>उम्र : 53 लिंग : पुरुष              | फोटो उपलब्ध | 39 | YLE0064683 | निर्वाचक का नाम : रेशम<br>पति का नाम: बलिराम<br>गृह संख्या : 110<br>उम्र : 53 लिंग : महिला             | फोटो उपलब्ध |
| 40 | YLE0064691 | निर्वाचक का नाम : दिलीप<br>पिता का नाम: ठाकुर<br>गृह संख्या : 110<br>उम्र : 51 लिंग : पुरुष                    | फोटो उपलब्ध | 41 | CJC1046283 | निर्वाचक का नाम : शारदा<br>पति का नाम: रामदास<br>गृह संख्या : 110<br>उम्र : 51 लिंग : महिला               | फोटो उपलब्ध | 42 | YLE0207043 | निर्वाचक का नाम : प्रभाबाई<br>पति का नाम: दिलीप<br>गृह संख्या : 110<br>उम्र : 47 लिंग : महिला          | फोटो उपलब्ध |
| 43 | YLE0294413 | निर्वाचक का नाम : श्याम<br>पिता का नाम: बलिराम<br>गृह संख्या : 110<br>उम्र : 36 लिंग : पुरुष                   | फोटो उपलब्ध | 44 | YLE1190255 | निर्वाचक का नाम : बबलु यादव<br>पिता का नाम: बलिराम यादव<br>गृह संख्या : 110<br>उम्र : 35 लिंग : पुरुष     | फोटो उपलब्ध | 45 | YLE1190321 | निर्वाचक का नाम : राहुल यादव<br>पिता का नाम: बलिराम यादव<br>गृह संख्या : 110<br>उम्र : 33 लिंग : पुरुष | फोटो उपलब्ध |
| 46 | YLE1190248 | निर्वाचक का नाम : गोपाल यादव<br>पिता का नाम: कडवा यादव<br>गृह संख्या : 110<br>उम्र : 31 लिंग : पुरुष           | फोटो उपलब्ध | 47 | YLE1397538 | निर्वाचक का नाम : सुनिता<br>पति का नाम: गोपाल<br>गृह संख्या : 110<br>उम्र : 30 लिंग : महिला               | फोटो उपलब्ध | 48 | YLE1551217 | निर्वाचक का नाम : ललित<br>पिता का नाम: दिलीप<br>गृह संख्या : 110<br>उम्र : 29 लिंग : पुरुष             | फोटो उपलब्ध |
| 49 | YLE1699776 | निर्वाचक का नाम : भारती यादव<br>पति का नाम: बबलू यादव<br>गृह संख्या : 110<br>उम्र : 29 लिंग : महिला            | फोटो उपलब्ध | 50 | YLE1551233 | निर्वाचक का नाम : वर्षा यादव<br>पति का नाम: ललित यादव<br>गृह संख्या : 110<br>उम्र : 28 लिंग : महिला       | फोटो उपलब्ध | 51 | YLE2053783 | निर्वाचक का नाम : रेखा यादव<br>पिता का नाम: रामदास यादव<br>गृह संख्या : 110<br>उम्र : 25 लिंग : महिला  | फोटो उपलब्ध |
| 52 | YLE1941640 | निर्वाचक का नाम : अजय यादव<br>पिता का नाम: दिलीप यादव<br>गृह संख्या : 110<br>उम्र : 24 लिंग : पुरुष            | फोटो उपलब्ध | 53 | YLE2048577 | निर्वाचक का नाम : हरिओम यादव<br>पिता का नाम: रामदास यादव<br>गृह संख्या : , 110<br>उम्र : 24 लिंग : पुरुष  | फोटो उपलब्ध | 54 | YLE0207050 | निर्वाचक का नाम : मंगीबाई<br>पति का नाम: बाबुसीह<br>गृह संख्या : 110/क<br>उम्र : 84 लिंग : महिला       | फोटो उपलब्ध |
| 55 | YLE1844406 | निर्वाचक का नाम : ज्योति पंवार<br>पिता का नाम: सुमेरसिंह पंवार<br>गृह संख्या : 110/क<br>उम्र : 24 लिंग : महिला | फोटो उपलब्ध | 56 | YLE1844414 | निर्वाचक का नाम : करूणा पंवार<br>पिता का नाम: सुमेर पंवार<br>गृह संख्या : 110/क<br>उम्र : 24 लिंग : महिला | फोटो उपलब्ध | 57 | CJC0339507 | निर्वाचक का नाम : शान्ताबाई<br>पति का नाम: सौदानसिंह<br>गृह संख्या : 111<br>उम्र : 73 लिंग : महिला     | फोटो उपलब्ध |
| 58 | CJC0339515 | निर्वाचक का नाम : पर्वतसिंह<br>पिता का नाम: सौदानसिंह<br>गृह संख्या : 111<br>उम्र : 55 लिंग : पुरुष            | फोटो उपलब्ध | 59 | CJC0339523 | निर्वाचक का नाम : प्रभाबाई<br>पति का नाम: पर्वतसिंह<br>गृह संख्या : 111<br>उम्र : 51 लिंग : महिला         | फोटो उपलब्ध | 60 | YLE0489112 | निर्वाचक का नाम : उदयसिंह<br>पिता का नाम: सौदानसिंह<br>गृह संख्या : 111<br>उम्र : 47 लिंग : पुरुष      | फोटो उपलब्ध |

|    |            |   |             |    |            |   |             |    |            |  |             |
|----|------------|---|-------------|----|------------|---|-------------|----|------------|--|-------------|
| 61 | YLE0733485 | निर्वाचक का नाम : संगीता पति का नाम: उदय गृह संख्या : 111 उम्र : 40 लिंग : महिला                      | फोटो उपलब्ध | 62 | YLE1775089 | निर्वाचक का नाम : ऐश्वर्या पंवार पिता का नाम: पर्वतसिंह पंवार गृह संख्या : 111 उम्र : 25 लिंग : महिला | फोटो उपलब्ध | 63 | YLE1949460 | निर्वाचक का नाम : अक्षय पंवार पिता का नाम: पर्वतसिंह पंवार गृह संख्या : 111 उम्र : 22 लिंग : पुरुष | फोटो उपलब्ध |
| 64 | YLE2281418 | निर्वाचक का नाम : संजना पंवार पिता का नाम: उदय सिंह पंवार गृह संख्या : 111 उम्र : 20 लिंग : महिला     | फोटो उपलब्ध | 65 | YLE0370437 | निर्वाचक का नाम : रामचन्द्र पिता का नाम: गेन्दालाल गृह संख्या : 112/क उम्र : 54 लिंग : पुरुष          | फोटो उपलब्ध | 66 | YLE1429687 | निर्वाचक का नाम : मोहब्बतसिंह पिता का नाम: शंकरसिंह गृह संख्या : 113 उम्र : 61 लिंग : पुरुष        | फोटो उपलब्ध |
| 67 | CJC1045962 | निर्वाचक का नाम : बसन्ती पति का नाम: मोहब्बतसिंह गृह संख्या : 113 उम्र : 57 लिंग : महिला              | फोटो उपलब्ध | 68 | YLE0064709 | निर्वाचक का नाम : लोकेन्द्र पिता का नाम: मोहब्बत गृह संख्या : 113 उम्र : 37 लिंग : पुरुष              | फोटो उपलब्ध | 69 | YLE1443670 | निर्वाचक का नाम : रत्ना पंवार पति का नाम: लोकेन्द्र पंवार गृह संख्या : 113 उम्र : 35 लिंग : महिला  | फोटो उपलब्ध |
| 70 | YLE0733956 | निर्वाचक का नाम : श्याम पिता का नाम: मोहब्बत गृह संख्या : 113 उम्र : 32 लिंग : पुरुष                  | फोटो उपलब्ध | 71 | YLE0733626 | निर्वाचक का नाम : राम पंवार पिता का नाम: मोहब्बत सिंह पंवार गृह संख्या : 113 उम्र : 31 लिंग : पुरुष   | फोटो उपलब्ध | 72 | YLE2198125 | निर्वाचक का नाम : नेहा पंवार पति का नाम: श्याम पंवार गृह संख्या : 113 उम्र : 29 लिंग : महिला       | फोटो उपलब्ध |
| 73 | YLE2198018 | निर्वाचक का नाम : रोशनी पंवार पति का नाम: राम पंवार गृह संख्या : 113 उम्र : 26 लिंग : महिला           | फोटो उपलब्ध | 74 | CJC0339580 | निर्वाचक का नाम : आनन्दराम पिता का नाम: धिरीलाल गृह संख्या : 114 उम्र : 47 लिंग : पुरुष               | फोटो उपलब्ध | 75 | YLE1669993 | निर्वाचक का नाम : सुधा पति का नाम: रामचंद्र गृह संख्या : 114 उम्र : 44 लिंग : महिला                | फोटो उपलब्ध |
| 76 | YLE0161901 | निर्वाचक का नाम : माधुरी पति का नाम: आन्दराम गृह संख्या : 114 उम्र : 42 लिंग : महिला                  | फोटो उपलब्ध | 77 | CJC1045533 | निर्वाचक का नाम : रामचंद्र पिता का नाम: धीरीलाल गृह संख्या : 114 उम्र : 40 लिंग : पुरुष               | फोटो उपलब्ध | 78 | CJC0339598 | निर्वाचक का नाम : सूजनबाई पति का नाम: भगवान गृह संख्या : 115 उम्र : 63 लिंग : महिला                | फोटो उपलब्ध |
| 79 | CJC0819748 | निर्वाचक का नाम : प्रतापसिंह पिता का नाम: मांगीलाल गृह संख्या : 115 उम्र : 53 लिंग : पुरुष            | फोटो उपलब्ध | 80 | CJC0339606 | निर्वाचक का नाम : कंचनबाई पति का नाम: प्रतापसिंह गृह संख्या : 115 उम्र : 53 लिंग : महिला              | फोटो उपलब्ध | 81 | YLE0733527 | निर्वाचक का नाम : पूजा पिता का नाम: प्रतापसिंह गृह संख्या : 115 उम्र : 32 लिंग : महिला             | फोटो उपलब्ध |
| 82 | YLE1832872 | निर्वाचक का नाम : रोशनी परिहार पिता का नाम: प्रतापसिंह परिहार गृह संख्या : 115 उम्र : 25 लिंग : महिला | फोटो उपलब्ध | 83 | CJC0339622 | निर्वाचक का नाम : अन्तरसिंह पिता का नाम: गंगाराम गृह संख्या : 116 उम्र : 64 लिंग : पुरुष              | फोटो उपलब्ध | 84 | CJC0819755 | निर्वाचक का नाम : रूकमणी पति का नाम: अन्तरसिंह गृह संख्या : 116 उम्र : 61 लिंग : महिला             | फोटो उपलब्ध |
| 85 | CJC0819771 | निर्वाचक का नाम : विजयसिंह पिता का नाम: अन्तरसिंह गृह संख्या : 116 उम्र : 43 लिंग : पुरुष             | फोटो उपलब्ध | 86 | YLE0064725 | निर्वाचक का नाम : दिलीप कछवाहे पिता का नाम: अन्तरसिंह गृह संख्या : 116 उम्र : 40 लिंग : पुरुष         | फोटो उपलब्ध | 87 | YLE0294421 | निर्वाचक का नाम : रंजना पति का नाम: दिलीप गृह संख्या : 116 उम्र : 37 लिंग : महिला                  | फोटो उपलब्ध |
| 88 | YLE1429703 | निर्वाचक का नाम : छतरसिंह पिता का नाम: गंगाराम गृह संख्या : 117 उम्र : 67 लिंग : पुरुष                | फोटो उपलब्ध | 89 | CJC0339648 | निर्वाचक का नाम : कुसुमबाई पति का नाम: छतरसिंह गृह संख्या : 117 उम्र : 64 लिंग : महिला                | फोटो उपलब्ध | 90 | CJC0819789 | निर्वाचक का नाम : निर्भयसिंह पिता का नाम: छतरसिंह गृह संख्या : 117 उम्र : 44 लिंग : पुरुष          | फोटो उपलब्ध |

|  |            |   |            |  |            |
|--|------------|---|------------|--|------------|
| 91<br>निर्वाचक का नाम : किरणबाई<br>पति का नाम: निरभायसीह<br>गृह संख्या : 117<br>उम्र : 41 लिंग : महिला                   | CJC0819797 | 92<br>निर्वाचक का नाम : निकिता कछवाहे<br>पिता का नाम: निर्भय सिंह कछवाहे<br>गृह संख्या : 117<br>उम्र : 20 लिंग : महिला    | YLE2136570 | 93<br>निर्वाचक का नाम : उम्मेदसिंह<br>पिता का नाम: गंगाराम<br>गृह संख्या : 118<br>उम्र : 73 लिंग : पुरुष                 | CJC0819805 |
| 94<br>निर्वाचक का नाम : कलाबाई<br>पति का नाम: उम्मेदसिंह<br>गृह संख्या : 118<br>उम्र : 69 लिंग : महिला                   | CJC0339655 | 95<br>निर्वाचक का नाम : गुलाबसिंह<br>पिता का नाम: भेरुसिंह<br>गृह संख्या : 118<br>उम्र : 47 लिंग : पुरुष                  | YLE0370445 | 96<br>निर्वाचक का नाम : मांगीलाल<br>पिता का नाम: उम्मेदसिंह<br>गृह संख्या : 118<br>उम्र : 46 लिंग : पुरुष                | CJC0819821 |
| 97<br>निर्वाचक का नाम : ताराबाई<br>पति का नाम: गुलाबसिंह<br>गृह संख्या : 118<br>उम्र : 44 लिंग : महिला                   | CJC0819839 | 98<br>निर्वाचक का नाम : मायाबाई<br>पति का नाम: मांगीलाल<br>गृह संख्या : 118<br>उम्र : 43 लिंग : महिला                     | CJC0819847 | 99<br>निर्वाचक का नाम : अंकिता चौहान<br>पति का नाम: नरेंद्र चौहान<br>गृह संख्या : 118<br>उम्र : 29 लिंग : महिला          | YLE1941665 |
| 100<br>निर्वाचक का नाम : नरेन्द्र<br>पिता का नाम: गुलाबसिंह<br>गृह संख्या : 118<br>उम्र : 28 लिंग : पुरुष                | YLE1397553 | 101<br>निर्वाचक का नाम : गोपाल ठाकूर<br>पिता का नाम: गुलाबसिंह ठाकूर<br>गृह संख्या : 118<br>उम्र : 26 लिंग : पुरुष        | YLE1789627 | 102<br>निर्वाचक का नाम : दुर्गा कछवाहे<br>पिता का नाम: मांगीलाल कछवाहे<br>गृह संख्या : 118<br>उम्र : 21 लिंग : महिला     | YLE2015600 |
| 103<br>निर्वाचक का नाम : विमलाबाई<br>पति का नाम: ओमप्रकाश<br>गृह संख्या : 119<br>उम्र : 69 लिंग : महिला                  | CJC0339671 | 104<br>निर्वाचक का नाम : विकासकुमार<br>पिता का नाम: ओमप्रकाश<br>गृह संख्या : 119<br>उम्र : 47 लिंग : पुरुष                | CJC0339689 | 105<br>निर्वाचक का नाम : राधाबाई<br>पति का नाम: विकासकुमार<br>गृह संख्या : 119<br>उम्र : 44 लिंग : महिला                 | YLE0064741 |
| 106<br>निर्वाचक का नाम : अमित<br>पिता का नाम: ओमप्रकाश<br>गृह संख्या : 119<br>उम्र : 40 लिंग : पुरुष                     | CJC0819854 | 107<br>निर्वाचक का नाम : पूजा<br>पति का नाम: अमित<br>गृह संख्या : 119<br>उम्र : 37 लिंग : महिला                           | YLE0489120 | 108<br>निर्वाचक का नाम : भूमिका त्रिवेदी<br>पिता का नाम: विकास त्रिवेदी<br>गृह संख्या : 119<br>उम्र : 23 लिंग : महिला    | YLE2194413 |
| 109<br>निर्वाचक का नाम : पलक त्रिवेदी<br>पिता का नाम: विकास त्रिवेदी<br>गृह संख्या : 119<br>उम्र : 22 लिंग : महिला       | YLE2194249 | 110<br>निर्वाचक का नाम : राजेन्द्र त्रिवेदी<br>पिता का नाम: राधेश्याम<br>गृह संख्या : 121<br>उम्र : 54 लिंग : पुरुष       | YLE1429653 | 111<br>निर्वाचक का नाम : वीरेंद्र त्रिवेदी<br>पिता का नाम: राधेश्याम<br>गृह संख्या : 121<br>उम्र : 53 लिंग : पुरुष       | CJC0819862 |
| 112<br>निर्वाचक का नाम : मीनाक्षी त्रिवेदी<br>पति का नाम: राजेन्द्र<br>गृह संख्या : 121<br>उम्र : 49 लिंग : महिला        | CJC1046044 | 113<br>निर्वाचक का नाम : प्रीतीबाला त्रिवेदी<br>पति का नाम: विरेन्द्र<br>गृह संख्या : 121<br>उम्र : 40 लिंग : महिला       | CJC1046101 | 114<br>निर्वाचक का नाम : विप्रज त्रिवेदी<br>पिता का नाम: वीरेंद्र त्रिवेदी<br>गृह संख्या : 121<br>उम्र : 21 लिंग : पुरुष | YLE2058212 |
| 115<br>निर्वाचक का नाम : अन्वेष त्रिवेदी<br>पिता का नाम: राजेंद्र त्रिवेदी<br>गृह संख्या : 121<br>उम्र : 20 लिंग : पुरुष | YLE2122240 | 116<br>निर्वाचक का नाम : प्रियांशी त्रिवेदी<br>पिता का नाम: अनिल त्रिवेदी<br>गृह संख्या : 121के<br>उम्र : 22 लिंग : महिला | YLE1986413 | 117<br>निर्वाचक का नाम : सुलोचना यादव<br>पिता का नाम: मोहनलाल यादव<br>गृह संख्या : 121/क<br>उम्र : 24 लिंग : महिला       | YLE1789460 |
| 118<br>निर्वाचक का नाम : नदान<br>पति का नाम: गंगाराम<br>गृह संख्या : 123<br>उम्र : 57 लिंग : महिला                       | YLE0489138 | 119<br>निर्वाचक का नाम : सुरेश<br>पिता का नाम: गंगाराम<br>गृह संख्या : 123<br>उम्र : 40 लिंग : पुरुष                      | CJC2044626 | 120<br>निर्वाचक का नाम : उर्मिला<br>पति का नाम: जितेन्द्र<br>गृह संख्या : 123<br>उम्र : 32 लिंग : महिला                  | YLE0987834 |

|   |                           |  |                           |   |                           |
|---|---------------------------|--|---------------------------|---|---------------------------|
| 121<br>निर्वाचक का नाम : बनवारी<br>पिता का नाम: रूगनाथ<br>गृह संख्या : 124<br>उम्र : 54 लिंग : पुरुष                  | CJC0339770<br>फोटो उपलब्ध | 122<br>निर्वाचक का नाम : रुखमणी<br>पति का नाम: बनवारी<br>गृह संख्या : 124<br>उम्र : 49 लिंग : महिला                  | CJC0339788<br>फोटो उपलब्ध | 123<br>निर्वाचक का नाम : सोनू<br>पिता का नाम: बनवारी<br>गृह संख्या : 124<br>उम्र : 27 लिंग : पुरुष                | YLE1798180<br>फोटो उपलब्ध |
| 124<br>निर्वाचक का नाम : राहुल बारे<br>पिता का नाम: बनवारी बारे<br>गृह संख्या : 124<br>उम्र : 24 लिंग : पुरुष         | YLE1978956<br>फोटो उपलब्ध | 125<br>निर्वाचक का नाम : गुंजा बारे<br>पति का नाम: सोनू बारे<br>गृह संख्या : 124<br>उम्र : 23 लिंग : महिला           | YLE1985829<br>फोटो उपलब्ध | 126<br>निर्वाचक का नाम : राधेश्याम<br>पिता का नाम: गबरू<br>गृह संख्या : 125<br>उम्र : 63 लिंग : पुरुष             | CJC0339796<br>फोटो उपलब्ध |
| 127<br>निर्वाचक का नाम : कुंवरबाई<br>पति का नाम: राधेश्याम<br>गृह संख्या : 125<br>उम्र : 59 लिंग : महिला              | CJC0339804<br>फोटो उपलब्ध | 128<br>निर्वाचक का नाम : गायत्री<br>पिता का नाम: राधेश्याम<br>गृह संख्या : 125<br>उम्र : 37 लिंग : महिला             | YLE0064766<br>फोटो उपलब्ध | 129<br>निर्वाचक का नाम : सबलसिंह<br>पिता का नाम: गबरू<br>गृह संख्या : 125क<br>उम्र : 57 लिंग : पुरुष              | YLE0294439<br>फोटो उपलब्ध |
| 130<br>निर्वाचक का नाम : शान्ता<br>पति का नाम: सबलसिंह<br>गृह संख्या : 125क<br>उम्र : 55 लिंग : महिला                 | YLE0294447<br>फोटो उपलब्ध | 131<br>निर्वाचक का नाम : पवन<br>पिता का नाम: सबलसिंह<br>गृह संख्या : 125क<br>उम्र : 28 लिंग : पुरुष                  | YLE1311919<br>फोटो उपलब्ध | 132<br>निर्वाचक का नाम : रवि<br>पिता का नाम: सबलसिंह<br>गृह संख्या : 125/क<br>उम्र : 37 लिंग : पुरुष              | YLE0294454<br>फोटो उपलब्ध |
| 133<br>निर्वाचक का नाम : प्रमीला<br>पति का नाम: रवि<br>गृह संख्या : 125/क<br>उम्र : 33 लिंग : महिला                   | YLE0988204<br>फोटो उपलब्ध | 134<br>निर्वाचक का नाम : रिंका<br>पति का नाम: राजेश जामलकर<br>गृह संख्या : 125/क<br>उम्र : 28 लिंग : महिला           | YLE1332097<br>फोटो उपलब्ध | 135<br>निर्वाचक का नाम : राजाराम<br>पिता का नाम: ठाकुर<br>गृह संख्या : 126<br>उम्र : 64 लिंग : पुरुष              | CJC1427202<br>फोटो उपलब्ध |
| 136<br>निर्वाचक का नाम : सारजाबाई<br>पति का नाम: राजाराम<br>गृह संख्या : 126<br>उम्र : 59 लिंग : महिला                | CJC0339838<br>फोटो उपलब्ध | 137<br>निर्वाचक का नाम : रामेश्वर बारे<br>पिता का नाम: गंगाराम बारे<br>गृह संख्या : 126<br>उम्र : 46 लिंग : पुरुष    | YLE2070043<br>फोटो उपलब्ध | 138<br>निर्वाचक का नाम : शिवकन्या बारे<br>पति का नाम: रामेश्वर बारे<br>गृह संख्या : 126<br>उम्र : 44 लिंग : महिला | YLE2069995<br>फोटो उपलब्ध |
| 139<br>निर्वाचक का नाम : दीपिका बारे<br>पिता का नाम: रामेश्वर बारे<br>गृह संख्या : 126<br>उम्र : 21 लिंग : महिला      | YLE2067924<br>फोटो उपलब्ध | 140<br>निर्वाचक का नाम : अन्तरसिंह<br>पिता का नाम: मंगतू<br>गृह संख्या : 126/1<br>उम्र : 55 लिंग : पुरुष             | YLE0064774<br>फोटो उपलब्ध | 141<br>निर्वाचक का नाम : सुभद्रा करझरे<br>पति का नाम: अन्तरसिंह<br>गृह संख्या : 126/1<br>उम्र : 47 लिंग : महिला   | CJC1427194<br>फोटो उपलब्ध |
| 142<br>निर्वाचक का नाम : सुदामा करझरे<br>पिता का नाम: अन्तरसिंह करझरे<br>गृह संख्या : 126/1<br>उम्र : 27 लिंग : पुरुष | YLE1380328<br>फोटो उपलब्ध | 143<br>निर्वाचक का नाम : भारती करझरे<br>पिता का नाम: अंतरसिंह करझरे<br>गृह संख्या : 126/के<br>उम्र : 20 लिंग : महिला | YLE2176733<br>फोटो उपलब्ध | 144<br>निर्वाचक का नाम : बुध्या<br>पति का नाम: बीसन<br>गृह संख्या : 127<br>उम्र : 76 लिंग : महिला                 | CJC1045756<br>फोटो उपलब्ध |
| 145<br>निर्वाचक का नाम : उमा<br>पति का नाम: शोभाराम<br>गृह संख्या : 127<br>उम्र : 51 लिंग : महिला                     | CJC0819888<br>फोटो उपलब्ध | 146<br>निर्वाचक का नाम : सन्तोष<br>पिता का नाम: बुध्या<br>गृह संख्या : 127<br>उम्र : 50 लिंग : पुरुष                 | CJC1427160<br>फोटो उपलब्ध | 147<br>निर्वाचक का नाम : संजु<br>पति का नाम: सन्तोष<br>गृह संख्या : 127<br>उम्र : 48 लिंग : महिला                 | CJC0819896<br>फोटो उपलब्ध |
| 148<br>निर्वाचक का नाम : महेन्द्र<br>पिता का नाम: बुध्या<br>गृह संख्या : 127<br>उम्र : 42 लिंग : पुरुष                | CJC0819904<br>फोटो उपलब्ध | 149<br>निर्वाचक का नाम : करसन<br>पिता का नाम: बुध्या<br>गृह संख्या : 127<br>उम्र : 42 लिंग : पुरुष                   | YLE0294462<br>फोटो उपलब्ध | 150<br>निर्वाचक का नाम : रुकमनी<br>पति का नाम: महेन्द्र<br>गृह संख्या : 127<br>उम्र : 40 लिंग : महिला             | CJC1045764<br>फोटो उपलब्ध |

|  |                           |  |                           |   |                           |
|--|---------------------------|--|---------------------------|---|---------------------------|
| 151<br>निर्वाचक का नाम : नत्थु<br>पिता का नाम: शोभा राम<br>गृह संख्या : 127<br>उम्र : 37 लिंग : पुरुष                | YLE0064782<br>फोटो उपलब्ध | 152<br>निर्वाचक का नाम : रेखा<br>पति का नाम: नत्थु<br>गृह संख्या : 127<br>उम्र : 33 लिंग : महिला                   | YLE0987842<br>फोटो उपलब्ध | 153<br>निर्वाचक का नाम : प्रवीण<br>पिता का नाम: शोभाराम<br>गृह संख्या : 127<br>उम्र : 30 लिंग : पुरुष             | YLE1311976<br>फोटो उपलब्ध |
| 154<br>निर्वाचक का नाम : लक्ष्मी भास्कर<br>पिता का नाम: शोभाराम भास्कर<br>गृह संख्या : 127<br>उम्र : 28 लिंग : महिला | YLE1485242<br>फोटो उपलब्ध | 155<br>निर्वाचक का नाम : जितेंद्र बारे<br>पिता का नाम: संतोष बारे<br>गृह संख्या : 127<br>उम्र : 26 लिंग : पुरुष    | YLE1514165<br>फोटो उपलब्ध | 156<br>निर्वाचक का नाम : रक्षा<br>पिता का नाम: संतोष<br>गृह संख्या : 127<br>उम्र : 26 लिंग : महिला                | YLE1485283<br>फोटो उपलब्ध |
| 157<br>निर्वाचक का नाम : मनीषा बारे<br>पिता का नाम: संतोष बारे<br>गृह संख्या : 127<br>उम्र : 26 लिंग : महिला         | YLE2188142<br>फोटो उपलब्ध | 158<br>निर्वाचक का नाम : गोपाल बारे<br>पिता का नाम: संतोष बारे<br>गृह संख्या : 127<br>उम्र : 23 लिंग : पुरुष       | YLE2194348<br>फोटो उपलब्ध | 159<br>निर्वाचक का नाम : पूजा बारे<br>पिता का नाम: महेन्द्र बारे<br>गृह संख्या : 127<br>उम्र : 22 लिंग : महिला    | YLE2157170<br>फोटो उपलब्ध |
| 160<br>निर्वाचक का नाम : सोनाली बारे<br>पति का नाम: जितेन्द्र बारे<br>गृह संख्या : 127<br>उम्र : 21 लिंग : महिला     | YLE2194371<br>फोटो उपलब्ध | 161<br>निर्वाचक का नाम : पारूबाई<br>पति का नाम: ध्यानू<br>गृह संख्या : 128<br>उम्र : 64 लिंग : महिला               | YLE1429752<br>फोटो उपलब्ध | 162<br>निर्वाचक का नाम : परसराम<br>पिता का नाम: ध्यानू<br>गृह संख्या : 128<br>उम्र : 47 लिंग : पुरुष              | CJC0339879<br>फोटो उपलब्ध |
| 163<br>निर्वाचक का नाम : लाइकी बाई बारे<br>पति का नाम: परसराम<br>गृह संख्या : 128<br>उम्र : 43 लिंग : महिला          | CJC0819912<br>फोटो उपलब्ध | 164<br>निर्वाचक का नाम : महेन्द्र बारे<br>पिता का नाम: ध्यानू<br>गृह संख्या : 128<br>उम्र : 39 लिंग : पुरुष        | YLE0064790<br>फोटो उपलब्ध | 165<br>निर्वाचक का नाम : संगीता बारे<br>पति का नाम: महेन्द्र<br>गृह संख्या : 128<br>उम्र : 33 लिंग : महिला        | YLE0987859<br>फोटो उपलब्ध |
| 166<br>निर्वाचक का नाम : आरती बारे<br>पति का नाम: परसराम बारे<br>गृह संख्या : 128<br>उम्र : 22 लिंग : महिला          | YLE1951557<br>फोटो उपलब्ध | 167<br>निर्वाचक का नाम : नागेश्वर<br>पिता का नाम: किसन<br>गृह संख्या : 129<br>उम्र : 71 लिंग : पुरुष               | YLE1804541<br>फोटो उपलब्ध | 168<br>निर्वाचक का नाम : तेजलबाई<br>पति का नाम: नागेश्वर<br>गृह संख्या : 129<br>उम्र : 66 लिंग : महिला            | YLE1804715<br>फोटो उपलब्ध |
| 169<br>निर्वाचक का नाम : आनन्दराम<br>पिता का नाम: नागेश्वर<br>गृह संख्या : 129<br>उम्र : 46 लिंग : पुरुष             | CJC0819920<br>फोटो उपलब्ध | 170<br>निर्वाचक का नाम : अनिता<br>पति का नाम: आनंदराम<br>गृह संख्या : 129<br>उम्र : 42 लिंग : महिला                | YLE0064808<br>फोटो उपलब्ध | 171<br>निर्वाचक का नाम : ओमप्रकाश<br>पिता का नाम: नागेश्वर<br>गृह संख्या : 129<br>उम्र : 38 लिंग : पुरुष          | YLE0064816<br>फोटो उपलब्ध |
| 172<br>निर्वाचक का नाम : जानकी बाई<br>पति का नाम: ओमप्रकाश<br>गृह संख्या : 129<br>उम्र : 28 लिंग : महिला             | YLE1594191<br>फोटो उपलब्ध | 173<br>निर्वाचक का नाम : नचू<br>पिता का नाम: शंकर<br>गृह संख्या : 130<br>उम्र : 60 लिंग : पुरुष                    | CJC0339911<br>फोटो उपलब्ध | 174<br>निर्वाचक का नाम : पारा बाई खतवासे<br>पति का नाम: नचू<br>गृह संख्या : 130<br>उम्र : 58 लिंग : महिला         | CJC0339929<br>फोटो उपलब्ध |
| 175<br>निर्वाचक का नाम : रामकिशन खतवासे<br>पिता का नाम: नचू<br>गृह संख्या : 130<br>उम्र : 36 लिंग : पुरुष            | YLE0489211<br>फोटो उपलब्ध | 176<br>निर्वाचक का नाम : लता खतवासे<br>पति का नाम: रामकिशन<br>गृह संख्या : 130<br>उम्र : 34 लिंग : महिला           | YLE0489229<br>फोटो उपलब्ध | 177<br>निर्वाचक का नाम : माया<br>पति का नाम: देवेसिंह<br>गृह संख्या : 131<br>उम्र : 48 लिंग : महिला               | CJC1046564<br>फोटो उपलब्ध |
| 178<br>निर्वाचक का नाम : अजय ओसारे<br>पिता का नाम: देवेसिंह ओसारे<br>गृह संख्या : 131<br>उम्र : 27 लिंग : पुरुष      | YLE1380310<br>फोटो उपलब्ध | 179<br>निर्वाचक का नाम : सोनाली वसारे<br>माता का नाम: माया बाई वसारे<br>गृह संख्या : 131<br>उम्र : 24 लिंग : महिला | YLE1932946<br>फोटो उपलब्ध | 180<br>निर्वाचक का नाम : नीमा वसारे<br>पिता का नाम: देवे सिंह वसारे<br>गृह संख्या : 131<br>उम्र : 21 लिंग : महिला | YLE2298206<br>फोटो उपलब्ध |

|   |            |   |            |   |            |
|---|------------|---|------------|---|------------|
| 181<br>निर्वाचक का नाम : अरुणा वसारे<br>पिता का नाम: देवे सिंह वसारे<br>गृह संख्या : 131<br>उम्र : 20 लिंग : महिला  | YLE2301752 | 182<br>निर्वाचक का नाम : पंडू<br>पिता का नाम: बाळू<br>गृह संख्या : 132<br>उम्र : 52 लिंग : पुरुष                        | YLE0370478 | 183<br>निर्वाचक का नाम : राधा<br>पति का नाम: पंडु<br>गृह संख्या : 132<br>उम्र : 49 लिंग : महिला                             | CJC0819938 |
| 184<br>निर्वाचक का नाम : गुलाबसिंह<br>पिता का नाम: बाळू<br>गृह संख्या : 132<br>उम्र : 47 लिंग : पुरुष               | CJC0339952 | 185<br>निर्वाचक का नाम : शिवकरण<br>पिता का नाम: बाळू<br>गृह संख्या : 132<br>उम्र : 45 लिंग : पुरुष                      | YLE0064824 | 186<br>निर्वाचक का नाम : किरणबाई<br>पति का नाम: शिवकरण<br>गृह संख्या : 132<br>उम्र : 42 लिंग : महिला                        | CJC1046549 |
| 187<br>निर्वाचक का नाम : चंद्रकांता वसारे<br>पिता का नाम: पंढरी वसारे<br>गृह संख्या : 132<br>उम्र : 26 लिंग : महिला | YLE1605054 | 188<br>निर्वाचक का नाम : राहुल<br>पिता का नाम: पंढरी<br>गृह संख्या : 132<br>उम्र : 24 लिंग : पुरुष                      | YLE1837178 | 189<br>निर्वाचक का नाम : पदम वसारे<br>पिता का नाम: पण्डु वसारे<br>गृह संख्या : 132<br>उम्र : 23 लिंग : पुरुष                | YLE1837210 |
| 190<br>निर्वाचक का नाम : सावित्री<br>पति का नाम: भिमसिंह<br>गृह संख्या : 135<br>उम्र : 61 लिंग : महिला              | CJC0819953 | 191<br>निर्वाचक का नाम : दिनेश<br>पिता का नाम: भिमसिंह<br>गृह संख्या : 135<br>उम्र : 47 लिंग : पुरुष                    | YLE1429612 | 192<br>निर्वाचक का नाम : दिपक<br>पिता का नाम: भीमसिंह<br>गृह संख्या : 135<br>उम्र : 43 लिंग : पुरुष                         | CJC0819961 |
| 193<br>निर्वाचक का नाम : केशरबाई<br>पति का नाम: दिनेश<br>गृह संख्या : 135<br>उम्र : 42 लिंग : महिला                 | CJC1427236 | 194<br>निर्वाचक का नाम : संगीता<br>पति का नाम: दिपक<br>गृह संख्या : 135<br>उम्र : 40 लिंग : महिला                       | CJC1046572 | 195<br>निर्वाचक का नाम : कमलेश यादव<br>पिता का नाम: दिनेश यादव<br>गृह संख्या : 135<br>उम्र : 27 लिंग : पुरुष                | YLE1656677 |
| 196<br>निर्वाचक का नाम : पूजा यादव<br>पिता का नाम: दिनेश यादव<br>गृह संख्या : 135<br>उम्र : 25 लिंग : महिला         | YLE1656701 | 197<br>निर्वाचक का नाम : अंजली यादव<br>पिता का नाम: दिनेश यादव<br>गृह संख्या : 135<br>उम्र : 24 लिंग : महिला            | YLE2081941 | 198<br>निर्वाचक का नाम : शिवानी यादव<br>पिता का नाम: दिपक यादव<br>गृह संख्या : 135<br>उम्र : 22 लिंग : महिला                | YLE2081776 |
| 199<br>निर्वाचक का नाम : हरी ओम यादव<br>पिता का नाम: दीपक यादव<br>गृह संख्या : 135<br>उम्र : 20 लिंग : पुरुष        | YLE2301034 | 200<br>निर्वाचक का नाम : रोशनी यादव<br>पति का नाम: कमलेश यादव<br>गृह संख्या : 135/क<br>उम्र : 24 लिंग : महिला           | YLE2082006 | 201<br>निर्वाचक का नाम : धर्मेन्द्र<br>पिता का नाम: जगदिश<br>गृह संख्या : 137<br>उम्र : 47 लिंग : पुरुष                     | CJC0339994 |
| 202<br>निर्वाचक का नाम : हेमा<br>पति का नाम: धर्मेन्द्र<br>गृह संख्या : 137<br>उम्र : 42 लिंग : महिला               | CJC0819979 | 203<br>निर्वाचक का नाम : सलोनी जायसवाल<br>पिता का नाम: धर्मेन्द्र जायसवाल<br>गृह संख्या : 137<br>उम्र : 24 लिंग : महिला | YLE1837202 | 204<br>निर्वाचक का नाम : हर्षवर्धन जायसवाल<br>पिता का नाम: धर्मेन्द्र जायसवाल<br>गृह संख्या : 137<br>उम्र : 21 लिंग : पुरुष | YLE2014637 |
| 205<br>निर्वाचक का नाम : मुरारसिंह<br>पिता का नाम: नराण<br>गृह संख्या : 138<br>उम्र : 59 लिंग : पुरुष               | YLE1429356 | 206<br>निर्वाचक का नाम : गुलाबबाई<br>पति का नाम: मुरारसिंह<br>गृह संख्या : 138<br>उम्र : 55 लिंग : महिला                | CJC0340018 | 207<br>निर्वाचक का नाम : सदाशिव<br>पिता का नाम: मुरार<br>गृह संख्या : 138<br>उम्र : 38 लिंग : पुरुष                         | CJC1045822 |
| 208<br>निर्वाचक का नाम : संगीता कलमे<br>पति का नाम: सदाशिव कलमे<br>गृह संख्या : 138<br>उम्र : 36 लिंग : महिला       | YLE0294488 | 209<br>निर्वाचक का नाम : पवनकुमार<br>पिता का नाम: मुरारसिंह<br>गृह संख्या : 138<br>उम्र : 34 लिंग : पुरुष               | YLE0489237 | 210<br>निर्वाचक का नाम : बबीता<br>पति का नाम: पवन<br>गृह संख्या : 138<br>उम्र : 33 लिंग : महिला                             | YLE0733543 |

|     |            |  |             |     |            |  |             |     |            |  |             |
|-----|------------|--|-------------|-----|------------|--|-------------|-----|------------|--|-------------|
| 211 | YLE1694538 | निर्वाचक का नाम : संतोषी कलमे<br>पति का नाम: रामपाल कलमे<br>गृह संख्या : 138<br>उम्र : 26 लिंग : महिला     | फोटो उपलब्ध | 212 | YLE1349737 | निर्वाचक का नाम : गोकुलसिंह कलमे<br>पिता का नाम: बुध्दा कलमे<br>गृह संख्या : 139<br>उम्र : 62 लिंग : पुरुष | फोटो उपलब्ध | 213 | YLE1349745 | निर्वाचक का नाम : ताराबाई कलमे<br>पति का नाम: गोकुलसिंह कलमे<br>गृह संख्या : 139<br>उम्र : 58 लिंग : महिला   | फोटो उपलब्ध |
| 214 | YLE1349752 | निर्वाचक का नाम : सुकदेव कलमे<br>पिता का नाम: गोकुलसिंह कलमे<br>गृह संख्या : 139<br>उम्र : 35 लिंग : पुरुष | फोटो उपलब्ध | 215 | YLE1656743 | निर्वाचक का नाम : पिंकी कलमे<br>पति का नाम: सुखदेव कलमे<br>गृह संख्या : 139<br>उम्र : 33 लिंग : महिला      | फोटो उपलब्ध | 216 | YLE1349760 | निर्वाचक का नाम : देवीसिंह कलमे<br>पिता का नाम: गोकुलसिंह कलमे<br>गृह संख्या : 139<br>उम्र : 29 लिंग : पुरुष | फोटो उपलब्ध |
| 217 | YLE1459866 | निर्वाचक का नाम : सुरेश कलमे<br>पिता का नाम: गोकुलसिंह कलमे<br>गृह संख्या : 139<br>उम्र : 26 लिंग : पुरुष  | फोटो उपलब्ध | 218 | CJC0340083 | निर्वाचक का नाम : किशोर<br>पिता का नाम: छितर<br>गृह संख्या : 141<br>उम्र : 59 लिंग : पुरुष                 | फोटो उपलब्ध | 219 | CJC0340091 | निर्वाचक का नाम : सारजाबाई<br>पति का नाम: किशोर<br>गृह संख्या : 141<br>उम्र : 59 लिंग : महिला                | फोटो उपलब्ध |
| 220 | YLE0987461 | निर्वाचक का नाम : मनीषा बाई<br>पति का नाम: भारत<br>गृह संख्या : 141<br>उम्र : 40 लिंग : महिला              | फोटो उपलब्ध | 221 | YLE1349653 | निर्वाचक का नाम : सुनिल कलमे<br>पिता का नाम: किशोर कलमे<br>गृह संख्या : 141<br>उम्र : 38 लिंग : पुरुष      | फोटो उपलब्ध | 222 | YLE0513739 | निर्वाचक का नाम : सुनिल<br>पिता का नाम: शिवराम<br>गृह संख्या : 141<br>उम्र : 34 लिंग : पुरुष                 | फोटो उपलब्ध |
| 223 | YLE1349661 | निर्वाचक का नाम : बसुबाई कलमे<br>पति का नाम: सुनिल कलमे<br>गृह संख्या : 141<br>उम्र : 32 लिंग : महिला      | फोटो उपलब्ध | 224 | YLE1486398 | निर्वाचक का नाम : रीना कलमे<br>पिता का नाम: किशोर कलमे<br>गृह संख्या : 141<br>उम्र : 29 लिंग : महिला       | फोटो उपलब्ध | 225 | YLE1486786 | निर्वाचक का नाम : ज्योती कलमे<br>पिता का नाम: किशोर कलमे<br>गृह संख्या : 141<br>उम्र : 27 लिंग : महिला       | फोटो उपलब्ध |
| 226 | YLE2187730 | निर्वाचक का नाम : रीतिक कलमे<br>पिता का नाम: किशोर कलमे<br>गृह संख्या : 141<br>उम्र : 23 लिंग : पुरुष      | फोटो उपलब्ध | 227 | CJC1046416 | निर्वाचक का नाम : रामलाल<br>पिता का नाम: छितर<br>गृह संख्या : 142<br>उम्र : 69 लिंग : पुरुष                | फोटो उपलब्ध | 228 | CJC0340109 | निर्वाचक का नाम : भागुबाई<br>पति का नाम: रामलाल<br>गृह संख्या : 142<br>उम्र : 64 लिंग : महिला                | फोटो उपलब्ध |
| 229 | CJC0819995 | निर्वाचक का नाम : भगवान<br>पिता का नाम: रामलाल<br>गृह संख्या : 142<br>उम्र : 40 लिंग : पुरुष               | फोटो उपलब्ध | 230 | YLE0988212 | निर्वाचक का नाम : अनिल कलमे<br>पिता का नाम: रामलाल कलमे<br>गृह संख्या : 142<br>उम्र : 33 लिंग : पुरुष      | फोटो उपलब्ध | 231 | YLE0987867 | निर्वाचक का नाम : दुर्गा<br>पति का नाम: अनिल<br>गृह संख्या : 142<br>उम्र : 33 लिंग : महिला                   | फोटो उपलब्ध |
| 232 | YLE0987875 | निर्वाचक का नाम : रानु<br>पिता का नाम: रामलाल<br>गृह संख्या : 142<br>उम्र : 31 लिंग : महिला                | फोटो उपलब्ध | 233 | YLE0207076 | निर्वाचक का नाम : मयाराम<br>पिता का नाम: सुपडू<br>गृह संख्या : 144<br>उम्र : 74 लिंग : पुरुष               | फोटो उपलब्ध | 234 | YLE1429745 | निर्वाचक का नाम : गौरीबाई<br>पति का नाम: मयाराम<br>गृह संख्या : 144<br>उम्र : 69 लिंग : महिला                | फोटो उपलब्ध |
| 235 | CJC0820001 | निर्वाचक का नाम : नवीन<br>पिता का नाम: मयाराम<br>गृह संख्या : 144<br>उम्र : 44 लिंग : पुरुष                | फोटो उपलब्ध | 236 | CJC1046556 | निर्वाचक का नाम : रोहित<br>पिता का नाम: मयाराम मनाग्रे<br>गृह संख्या : 144<br>उम्र : 42 लिंग : पुरुष       | फोटो उपलब्ध | 237 | CJC0820019 | निर्वाचक का नाम : मंजुलाबाई<br>पति का नाम: नवीन<br>गृह संख्या : 144<br>उम्र : 41 लिंग : महिला                | फोटो उपलब्ध |
| 238 | YLE0294496 | निर्वाचक का नाम : सुनिता<br>पति का नाम: रोहित<br>गृह संख्या : 144<br>उम्र : 41 लिंग : महिला                | फोटो उपलब्ध | 239 | YLE0207084 | निर्वाचक का नाम : हेमन्द्र<br>पिता का नाम: मायाराम<br>गृह संख्या : 144<br>उम्र : 39 लिंग : पुरुष           | फोटो उपलब्ध | 240 | YLE0294504 | निर्वाचक का नाम : पूजा<br>पति का नाम: हेमन्द्र<br>गृह संख्या : 144<br>उम्र : 37 लिंग : महिला                 | फोटो उपलब्ध |

|     |            |   |             |     |            |   |             |     |            |   |             |
|-----|------------|---|-------------|-----|------------|---|-------------|-----|------------|---|-------------|
| 241 | YLE2150167 | निर्वाचक का नाम : आशा मनाग्रे<br>पति का नाम: हेमेट्र मनाग्रे<br>गृह संख्या : 144<br>उम्र : 36 लिंग : महिला  | फोटो उपलब्ध | 242 | YLE0733568 | निर्वाचक का नाम : विरेन्द्र<br>पिता का नाम: मयाराम<br>गृह संख्या : 144<br>उम्र : 34 लिंग : पुरुष          | फोटो उपलब्ध | 243 | YLE1463363 | निर्वाचक का नाम : शोभा मनाग्रे<br>पति का नाम: विरेन्द्र मनाग्रे<br>गृह संख्या : 144<br>उम्र : 32 लिंग : महिला | फोटो उपलब्ध |
| 244 | YLE1882406 | निर्वाचक का नाम : संजना मनाग्रे<br>पिता का नाम: नवीन मनाग्रे<br>गृह संख्या : 144<br>उम्र : 23 लिंग : महिला  | फोटो उपलब्ध | 245 | YLE2204667 | निर्वाचक का नाम : कबीर मनाग्रे<br>पिता का नाम: नवीन मनाग्रे<br>गृह संख्या : 144<br>उम्र : 21 लिंग : पुरुष | फोटो उपलब्ध | 246 | YLE1914290 | निर्वाचक का नाम : सुभद्रा मोरे<br>पति का नाम: पवन मोरे<br>गृह संख्या : 144 ख<br>उम्र : 26 लिंग : महिला        | फोटो उपलब्ध |
| 247 | YLE2301802 | निर्वाचक का नाम : संजय मोरे<br>पिता का नाम: दिनेश मोरे<br>गृह संख्या : 144 ख<br>उम्र : 20 लिंग : पुरुष      | फोटो उपलब्ध | 248 | CJC0820027 | निर्वाचक का नाम : दिनेश<br>पिता का नाम: छोगालाल<br>गृह संख्या : 144/ख<br>उम्र : 50 लिंग : पुरुष           | फोटो उपलब्ध | 249 | CJC0820035 | निर्वाचक का नाम : सुन्दर<br>पति का नाम: दिनेश<br>गृह संख्या : 144/ख<br>उम्र : 46 लिंग : महिला                 | फोटो उपलब्ध |
| 250 | YLE1604925 | निर्वाचक का नाम : पवन मोरे<br>पिता का नाम: दिनेश मोरे<br>गृह संख्या : 144 ख<br>उम्र : 25 लिंग : पुरुष       | फोटो उपलब्ध | 251 | YLE2062750 | निर्वाचक का नाम : दिशा मोरे<br>पिता का नाम: दिनेश मोरे<br>गृह संख्या : 144/ख<br>उम्र : 21 लिंग : महिला    | फोटो उपलब्ध | 252 | CJC0340133 | निर्वाचक का नाम : डोगरसिंह<br>पिता का नाम: सुकलाल<br>गृह संख्या : 145<br>उम्र : 64 लिंग : पुरुष               | फोटो उपलब्ध |
| 253 | CJC2044634 | निर्वाचक का नाम : रूकमणी<br>पति का नाम: डोगरसिंह<br>गृह संख्या : 145<br>उम्र : 61 लिंग : महिला              | फोटो उपलब्ध | 254 | CJC2044642 | निर्वाचक का नाम : तिरमक<br>पिता का नाम: सुकलाल<br>गृह संख्या : 145<br>उम्र : 59 लिंग : पुरुष              | फोटो उपलब्ध | 255 | CJC0820043 | निर्वाचक का नाम : जानकीबाई<br>पति का नाम: तिरमक<br>गृह संख्या : 145<br>उम्र : 55 लिंग : महिला                 | फोटो उपलब्ध |
| 256 | CJC0340141 | निर्वाचक का नाम : आनन्दराम<br>पिता का नाम: सुकलाल<br>गृह संख्या : 145<br>उम्र : 49 लिंग : पुरुष             | फोटो उपलब्ध | 257 | CJC2044659 | निर्वाचक का नाम : गीता<br>पति का नाम: आनन्दराम<br>गृह संख्या : 145<br>उम्र : 47 लिंग : महिला              | फोटो उपलब्ध | 258 | CJC1045897 | निर्वाचक का नाम : अशोक यादव<br>पिता का नाम: डोगर<br>गृह संख्या : 145<br>उम्र : 43 लिंग : पुरुष                | फोटो उपलब्ध |
| 259 | YLE0064865 | निर्वाचक का नाम : अजय<br>पिता का नाम: त्रिम्बक<br>गृह संख्या : 145<br>उम्र : 37 लिंग : पुरुष                | फोटो उपलब्ध | 260 | YLE1190271 | निर्वाचक का नाम : आरती यादव<br>पति का नाम: अजय यादव<br>गृह संख्या : 145<br>उम्र : 31 लिंग : महिला         | फोटो उपलब्ध | 261 | YLE1463355 | निर्वाचक का नाम : नेहा यादव<br>पति का नाम: अनिल यादव<br>गृह संख्या : 145<br>उम्र : 27 लिंग : महिला            | फोटो उपलब्ध |
| 262 | YLE1482934 | निर्वाचक का नाम : भूपेन्द्र यादव<br>पिता का नाम: आनंदराम यादव<br>गृह संख्या : 145<br>उम्र : 26 लिंग : पुरुष | फोटो उपलब्ध | 263 | YLE1768142 | निर्वाचक का नाम : निशा यादव<br>पिता का नाम: आनंदराम यादव<br>गृह संख्या : 145<br>उम्र : 24 लिंग : महिला    | फोटो उपलब्ध | 264 | YLE2071355 | निर्वाचक का नाम : रोशनी यादव<br>पिता का नाम: आनंदराम यादव<br>गृह संख्या : 145<br>उम्र : 22 लिंग : महिला       | फोटो उपलब्ध |
| 265 | YLE2061505 | निर्वाचक का नाम : श्रद्धा यादव<br>पिता का नाम: अशोक यादव<br>गृह संख्या : 145<br>उम्र : 21 लिंग : महिला      | फोटो उपलब्ध | 266 | YLE2244234 | निर्वाचक का नाम : सौरभ यादव<br>पिता का नाम: अशोक यादव<br>गृह संख्या : 145<br>उम्र : 20 लिंग : पुरुष       | फोटो उपलब्ध | 267 | YLE2244309 | निर्वाचक का नाम : मनीष यादव<br>पिता का नाम: आनंदराम यादव<br>गृह संख्या : 145<br>उम्र : 20 लिंग : पुरुष        | फोटो उपलब्ध |
| 268 | CJC0820050 | निर्वाचक का नाम : उमा<br>पति का नाम: अशोक<br>गृह संख्या : 145/ख<br>उम्र : 41 लिंग : महिला                   | फोटो उपलब्ध | 269 | CJC2044667 | निर्वाचक का नाम : संजय<br>पिता का नाम: डोगरसिंह<br>गृह संख्या : 145/ख<br>उम्र : 40 लिंग : पुरुष           | फोटो उपलब्ध | 270 | YLE0161919 | निर्वाचक का नाम : संगीता<br>पति का नाम: संजय<br>गृह संख्या : 145/ख<br>उम्र : 38 लिंग : महिला                  | फोटो उपलब्ध |

|     |            |   |             |     |            |   |             |     |            |   |             |
|-----|------------|---|-------------|-----|------------|---|-------------|-----|------------|---|-------------|
| 271 | CJC0340166 | निर्वाचक का नाम : मीराबाई<br>पति का नाम: रामलाल<br>गृह संख्या : 146<br>उम्र : 76 लिंग : महिला               | फोटो उपलब्ध | 272 | CJC0820068 | निर्वाचक का नाम : रामनारायण<br>पिता का नाम: रामलाल<br>गृह संख्या : 146<br>उम्र : 55 लिंग : पुरुष            | फोटो उपलब्ध | 273 | CJC0820076 | निर्वाचक का नाम : धन्नालाल<br>पिता का नाम: रामलाल<br>गृह संख्या : 146<br>उम्र : 53 लिंग : पुरुष         | फोटो उपलब्ध |
| 274 | YLE1429455 | निर्वाचक का नाम : पन्नालाल<br>पिता का नाम: रामलाल<br>गृह संख्या : 146<br>उम्र : 51 लिंग : पुरुष             | फोटो उपलब्ध | 275 | CJC0340174 | निर्वाचक का नाम : आशा<br>पति का नाम: धन्नालाल<br>गृह संख्या : 146<br>उम्र : 51 लिंग : महिला                 | फोटो उपलब्ध | 276 | YLE1429760 | निर्वाचक का नाम : राधा<br>पति का नाम: पन्नालाल<br>गृह संख्या : 146<br>उम्र : 49 लिंग : महिला            | फोटो उपलब्ध |
| 277 | YLE0064873 | निर्वाचक का नाम : कुलदीप<br>पिता का नाम: रामनारायण<br>गृह संख्या : 146<br>उम्र : 39 लिंग : पुरुष            | फोटो उपलब्ध | 278 | YLE0161927 | निर्वाचक का नाम : अश्विन<br>पिता का नाम: धन्नालाल<br>गृह संख्या : 146<br>उम्र : 36 लिंग : पुरुष             | फोटो उपलब्ध | 279 | YLE0489245 | निर्वाचक का नाम : लक्ष्मीबाई<br>पति का नाम: कुलदिपसिंह<br>गृह संख्या : 146<br>उम्र : 34 लिंग : महिला    | फोटो उपलब्ध |
| 280 | YLE1190289 | निर्वाचक का नाम : मांगीलाल<br>पिता का नाम: रामनारायण<br>गृह संख्या : 146<br>उम्र : 32 लिंग : पुरुष          | फोटो उपलब्ध | 281 | YLE1190297 | निर्वाचक का नाम : प्रवीण बागुल<br>पिता का नाम: धन्नालाल बागुल<br>गृह संख्या : 146<br>उम्र : 32 लिंग : पुरुष | फोटो उपलब्ध | 282 | YLE1463330 | निर्वाचक का नाम : पूजा बागुल<br>पति का नाम: अश्विन बागुल<br>गृह संख्या : 146<br>उम्र : 30 लिंग : महिला  | फोटो उपलब्ध |
| 283 | YLE1391911 | निर्वाचक का नाम : रविन्द्र<br>पिता का नाम: पन्नालाल<br>गृह संख्या : 146<br>उम्र : 29 लिंग : पुरुष           | फोटो उपलब्ध | 284 | YLE1463348 | निर्वाचक का नाम : भारती बागुल<br>पति का नाम: मांगीलाल बागुल<br>गृह संख्या : 146<br>उम्र : 29 लिंग : महिला   | फोटो उपलब्ध | 285 | YLE1837244 | निर्वाचक का नाम : मनीषा बागुल<br>पति का नाम: प्रवीण बागुल<br>गृह संख्या : 146<br>उम्र : 26 लिंग : महिला | फोटो उपलब्ध |
| 286 | YLE2082824 | निर्वाचक का नाम : प्रियंका बागुल<br>पति का नाम: रवींद्र बागुल<br>गृह संख्या : 146<br>उम्र : 26 लिंग : महिला | फोटो उपलब्ध | 287 | YLE1604990 | निर्वाचक का नाम : नितेश बागुल<br>पिता का नाम: पन्नालाल बागुल<br>गृह संख्या : 146<br>उम्र : 25 लिंग : पुरुष  | फोटो उपलब्ध | 288 | CJC0820084 | निर्वाचक का नाम : घिसीलाल<br>पिता का नाम: झापडया<br>गृह संख्या : 147<br>उम्र : 84 लिंग : पुरुष          | फोटो उपलब्ध |
| 289 | YLE1821693 | निर्वाचक का नाम : मंगतीबाई<br>पति का नाम: घिसीलाल<br>गृह संख्या : 147<br>उम्र : 81 लिंग : महिला             | फोटो उपलब्ध | 290 | CJC0820092 | निर्वाचक का नाम : सुमन<br>पति का नाम: भोलू<br>गृह संख्या : 147<br>उम्र : 53 लिंग : महिला                    | फोटो उपलब्ध | 291 | CJC0820100 | निर्वाचक का नाम : भोल्या यादव<br>पिता का नाम: नल्हू<br>गृह संख्या : 147<br>उम्र : 52 लिंग : पुरुष       | फोटो उपलब्ध |
| 292 | YLE0064907 | निर्वाचक का नाम : शान्ता<br>पति का नाम: जोगीलाल<br>गृह संख्या : 147<br>उम्र : 50 लिंग : महिला               | फोटो उपलब्ध | 293 | YLE1312024 | निर्वाचक का नाम : राहुल<br>पिता का नाम: भोलुराम<br>गृह संख्या : 147<br>उम्र : 31 लिंग : पुरुष               | फोटो उपलब्ध | 294 | YLE1398627 | निर्वाचक का नाम : वंदना यादव<br>पति का नाम: राहुल यादव<br>गृह संख्या : 147<br>उम्र : 29 लिंग : महिला    | फोटो उपलब्ध |
| 295 | YLE1398635 | निर्वाचक का नाम : माया यादव<br>पिता का नाम: भोलुराम यादव<br>गृह संख्या : 147<br>उम्र : 27 लिंग : महिला      | फोटो उपलब्ध | 296 | YLE1604842 | निर्वाचक का नाम : नीतू यादव<br>पिता का नाम: भोलुराम यादव<br>गृह संख्या : 147<br>उम्र : 25 लिंग : महिला      | फोटो उपलब्ध | 297 | CJC0820118 | निर्वाचक का नाम : दगडू<br>पिता का नाम: झापडया<br>गृह संख्या : 148<br>उम्र : 75 लिंग : पुरुष             | फोटो उपलब्ध |
| 298 | CJC0820126 | निर्वाचक का नाम : रामकीर<br>पति का नाम: दगडू<br>गृह संख्या : 148<br>उम्र : 71 लिंग : महिला                  | फोटो उपलब्ध | 299 | CJC0820134 | निर्वाचक का नाम : भगवान<br>पिता का नाम: दगडू<br>गृह संख्या : 148<br>उम्र : 51 लिंग : पुरुष                  | फोटो उपलब्ध | 300 | CJC0820142 | निर्वाचक का नाम : निर्मला<br>पति का नाम: भगवान<br>गृह संख्या : 148<br>उम्र : 48 लिंग : महिला            | फोटो उपलब्ध |

|  |                           |   |                           |  |                           |
|--|---------------------------|---|---------------------------|--|---------------------------|
| 301<br>निर्वाचक का नाम : गणेश<br>पिता का नाम: दगडू<br>गृह संख्या : 148<br>उम्र : 47 लिंग : पुरुष                 | CJC0820159<br>फोटो उपलब्ध | 302<br>निर्वाचक का नाम : हुकुम बागुल<br>पिता का नाम: दगडू<br>गृह संख्या : 148<br>उम्र : 42 लिंग : पुरुष             | CJC0820167<br>फोटो उपलब्ध | 303<br>निर्वाचक का नाम : लक्ष्मी<br>पिता का नाम: गणेश<br>गृह संख्या : 148<br>उम्र : 41 लिंग : महिला              | CJC1046226<br>फोटो उपलब्ध |
| 304<br>निर्वाचक का नाम : अमरावती<br>पति का नाम: हुकुम<br>गृह संख्या : 148<br>उम्र : 40 लिंग : महिला              | YLE0161935<br>फोटो उपलब्ध | 305<br>निर्वाचक का नाम : रानू बागुल<br>पति का नाम: शुभम बागुल<br>गृह संख्या : 148<br>उम्र : 29 लिंग : महिला         | YLE1551712<br>फोटो उपलब्ध | 306<br>निर्वाचक का नाम : शुभम<br>पिता का नाम: भगवान<br>गृह संख्या : 148<br>उम्र : 28 लिंग : पुरुष                | YLE1391929<br>फोटो उपलब्ध |
| 307<br>निर्वाचक का नाम : शिवम बागुल<br>पिता का नाम: भगवान बागुल<br>गृह संख्या : 148<br>उम्र : 27 लिंग : पुरुष    | YLE1514173<br>फोटो उपलब्ध | 308<br>निर्वाचक का नाम : मनीषा बागुल<br>पति का नाम: शिवम बागुल<br>गृह संख्या : 148<br>उम्र : 25 लिंग : महिला        | YLE2164382<br>फोटो उपलब्ध | 309<br>निर्वाचक का नाम : नीलाबाई<br>पति का नाम: बाबूलाल<br>गृह संख्या : 149<br>उम्र : 84 लिंग : महिला            | CJC1046259<br>फोटो उपलब्ध |
| 310<br>निर्वाचक का नाम : रामेश्वर<br>पिता का नाम: बाबूलाल<br>गृह संख्या : 149<br>उम्र : 64 लिंग : पुरुष          | YLE1429935<br>फोटो उपलब्ध | 311<br>निर्वाचक का नाम : कंचनबाई<br>पति का नाम: जगदीश<br>गृह संख्या : 149<br>उम्र : 63 लिंग : महिला                 | CJC0340232<br>फोटो उपलब्ध | 312<br>निर्वाचक का नाम : महिमारांम<br>पिता का नाम: बाबूलाल<br>गृह संख्या : 149<br>उम्र : 59 लिंग : पुरुष         | CJC2044675<br>फोटो उपलब्ध |
| 313<br>निर्वाचक का नाम : सावित्री<br>पति का नाम: रामेश्वर<br>गृह संख्या : 149<br>उम्र : 59 लिंग : महिला          | CJC1046234<br>फोटो उपलब्ध | 314<br>निर्वाचक का नाम : रमाबाई<br>पति का नाम: महिमारांम<br>गृह संख्या : 149<br>उम्र : 55 लिंग : महिला              | CJC0340240<br>फोटो उपलब्ध | 315<br>निर्वाचक का नाम : परसराम<br>पिता का नाम: बाबूलाल<br>गृह संख्या : 149<br>उम्र : 54 लिंग : पुरुष            | CJC0340257<br>फोटो उपलब्ध |
| 316<br>निर्वाचक का नाम : नरमदाबाई<br>पति का नाम: परसराम<br>गृह संख्या : 149<br>उम्र : 47 लिंग : महिला            | CJC1046242<br>फोटो उपलब्ध | 317<br>निर्वाचक का नाम : तुलसीराम<br>पिता का नाम: बाबु लोल<br>गृह संख्या : 149<br>उम्र : 46 लिंग : पुरुष            | CJC0820175<br>फोटो उपलब्ध | 318<br>निर्वाचक का नाम : सोनाबाई<br>पति का नाम: तुलसीराम<br>गृह संख्या : 149<br>उम्र : 41 लिंग : महिला           | CJC2044683<br>फोटो उपलब्ध |
| 319<br>निर्वाचक का नाम : सेवकराम<br>पिता का नाम: रामेश्वर<br>गृह संख्या : 149<br>उम्र : 34 लिंग : पुरुष          | YLE1221258<br>फोटो उपलब्ध | 320<br>निर्वाचक का नाम : नर्मदा यादव<br>पति का नाम: सेवकराम यादव<br>गृह संख्या : 149<br>उम्र : 29 लिंग : महिला      | YLE1398668<br>फोटो उपलब्ध | 321<br>निर्वाचक का नाम : गणेश बागुल<br>पिता का नाम: तुलसीराम बागुल<br>गृह संख्या : 149<br>उम्र : 20 लिंग : पुरुष | YLE2119949<br>फोटो उपलब्ध |
| 322<br>निर्वाचक का नाम : महेश बागुल<br>पिता का नाम: तुलसीराम बागुल<br>गृह संख्या : 149<br>उम्र : 20 लिंग : पुरुष | YLE2307270<br>फोटो उपलब्ध | 323<br>निर्वाचक का नाम : रेणुका बागुल<br>पिता का नाम: महिमारांम बागुल<br>गृह संख्या : 149<br>उम्र : 19 लिंग : महिला | YLE2320935<br>फोटो उपलब्ध | 324<br>निर्वाचक का नाम : ओमप्रकाश<br>पिता का नाम: जगदीश<br>गृह संख्या : 149/क<br>उम्र : 40 लिंग : पुरुष          | YLE0064915<br>फोटो उपलब्ध |
| 325<br>निर्वाचक का नाम : दुर्गा<br>पति का नाम: ओमप्रकाश<br>गृह संख्या : 149/क<br>उम्र : 40 लिंग : महिला          | CJC1046333<br>फोटो उपलब्ध | 326<br>निर्वाचक का नाम : योगेश बागुल<br>पिता का नाम: ओमप्रकाश बागुल<br>गृह संख्या : 149/क<br>उम्र : 23 लिंग : पुरुष | YLE2165660<br>फोटो उपलब्ध | 327<br>निर्वाचक का नाम : राधेश्याम<br>पिता का नाम: मांगीलाल<br>गृह संख्या : 150<br>उम्र : 69 लिंग : पुरुष        | CJC0820183<br>फोटो उपलब्ध |
| 328<br>निर्वाचक का नाम : सुशीला<br>पति का नाम: राधेश्याम<br>गृह संख्या : 150<br>उम्र : 66 लिंग : महिला           | YLE1429471<br>फोटो उपलब्ध | 329<br>निर्वाचक का नाम : भागवती<br>पति का नाम: राजाराम<br>गृह संख्या : 150<br>उम्र : 63 लिंग : महिला                | YLE1429398<br>फोटो उपलब्ध | 330<br>निर्वाचक का नाम : मुकेश<br>पिता का नाम: राजाराम<br>गृह संख्या : 150<br>उम्र : 47 लिंग : पुरुष             | CJC0820191<br>फोटो उपलब्ध |

|     |            |   |             |     |            |   |             |     |            |  |             |
|-----|------------|---|-------------|-----|------------|---|-------------|-----|------------|--|-------------|
| 331 | CJC0820209 | निर्वाचक का नाम : जानकी<br>पति का नाम: मुकेश<br>गृह संख्या : 150<br>उम्र : 45 लिंग : महिला                    | फोटो उपलब्ध | 332 | CJC2044691 | निर्वाचक का नाम : महेश<br>पिता का नाम: राजाराम<br>गृह संख्या : 150<br>उम्र : 43 लिंग : पुरुष          | फोटो उपलब्ध | 333 | CJC0820217 | निर्वाचक का नाम : हिरालाल<br>पिता का नाम: राधेश्याम<br>गृह संख्या : 150<br>उम्र : 41 लिंग : पुरुष        | फोटो उपलब्ध |
| 334 | CJC2044709 | निर्वाचक का नाम : सुनिता<br>पति का नाम: महेश<br>गृह संख्या : 150<br>उम्र : 40 लिंग : महिला                    | फोटो उपलब्ध | 335 | CJC2044717 | निर्वाचक का नाम : भागवती<br>पति का नाम: हिरालाल<br>गृह संख्या : 150<br>उम्र : 39 लिंग : महिला         | फोटो उपलब्ध | 336 | YLE1459197 | निर्वाचक का नाम : सत्यम बागुल<br>पिता का नाम: मुकेश बागुल<br>गृह संख्या : 150<br>उम्र : 26 लिंग : पुरुष  | फोटो उपलब्ध |
| 337 | YLE1798727 | निर्वाचक का नाम : शिवानी कुंवर<br>पिता का नाम: धर्मेन्द्र कुंवर<br>गृह संख्या : 150<br>उम्र : 24 लिंग : महिला | फोटो उपलब्ध | 338 | YLE2329183 | निर्वाचक का नाम : एकता बागुल<br>पति का नाम: सत्यम बागुल<br>गृह संख्या : 150<br>उम्र : 23 लिंग : महिला | फोटो उपलब्ध | 339 | YLE1837186 | निर्वाचक का नाम : शिवानी बागुल<br>पिता का नाम: मुकेश बागुल<br>गृह संख्या : 150<br>उम्र : 23 लिंग : महिला | फोटो उपलब्ध |
| 340 | CJC0820225 | निर्वाचक का नाम : बंशीबाई<br>पति का नाम: शंकर<br>गृह संख्या : 151<br>उम्र : 67 लिंग : महिला                   | फोटो उपलब्ध | 341 | YLE0733964 | निर्वाचक का नाम : सुनिल<br>पिता का नाम: शंकर<br>गृह संख्या : 151<br>उम्र : 36 लिंग : पुरुष            | फोटो उपलब्ध | 342 | YLE0733998 | निर्वाचक का नाम : मनीषा<br>पति का नाम: सुनिल<br>गृह संख्या : 151<br>उम्र : 34 लिंग : महिला               | फोटो उपलब्ध |
| 343 | CJC0340307 | निर्वाचक का नाम : रामु<br>पिता का नाम: सोभाराम<br>गृह संख्या : 152<br>उम्र : 64 लिंग : पुरुष                  | फोटो उपलब्ध | 344 | CJC0820241 | निर्वाचक का नाम : शेरु<br>पिता का नाम: रामु<br>गृह संख्या : 152<br>उम्र : 40 लिंग : पुरुष             | फोटो उपलब्ध | 345 | YLE0294512 | निर्वाचक का नाम : नरेन्द्र<br>पिता का नाम: रामलाल<br>गृह संख्या : 152<br>उम्र : 35 लिंग : पुरुष          | फोटो उपलब्ध |
| 346 | YLE1190347 | निर्वाचक का नाम : कविता<br>पति का नाम: शेरु<br>गृह संख्या : 152<br>उम्र : 33 लिंग : महिला                     | फोटो उपलब्ध | 347 | CJC2044725 | निर्वाचक का नाम : जितेन्द्र<br>पिता का नाम: शिवराम<br>गृह संख्या : 153<br>उम्र : 39 लिंग : पुरुष      | फोटो उपलब्ध | 348 | CJC2044733 | निर्वाचक का नाम : परमिला<br>पति का नाम: जितेन्द्र<br>गृह संख्या : 153<br>उम्र : 38 लिंग : महिला          | फोटो उपलब्ध |
| 349 | YLE0734004 | निर्वाचक का नाम : शिवकन्या<br>पति का नाम: राकेश<br>गृह संख्या : 153<br>उम्र : 34 लिंग : महिला                 | फोटो उपलब्ध | 350 | CJC0820258 | निर्वाचक का नाम : मीराबाई<br>पति का नाम: तुकाराम<br>गृह संख्या : 153/क<br>उम्र : 84 लिंग : महिला      | फोटो उपलब्ध | 351 | YLE0161943 | निर्वाचक का नाम : राकेश<br>पिता का नाम: नहारसिंग<br>गृह संख्या : 153/क<br>उम्र : 38 लिंग : पुरुष         | फोटो उपलब्ध |
| 352 | CJC0340331 | निर्वाचक का नाम : सेवन्ती<br>पति का नाम: हीरालाल<br>गृह संख्या : 156<br>उम्र : 61 लिंग : महिला                | फोटो उपलब्ध | 353 | CJC0820266 | निर्वाचक का नाम : रामचन्द्र<br>पिता का नाम: हिरालाल<br>गृह संख्या : 156<br>उम्र : 42 लिंग : पुरुष     | फोटो उपलब्ध | 354 | CJC0820274 | निर्वाचक का नाम : दीपक<br>पिता का नाम: हिरालाल<br>गृह संख्या : 156<br>उम्र : 40 लिंग : पुरुष             | फोटो उपलब्ध |
| 355 | YLE0161950 | निर्वाचक का नाम : रानु<br>पति का नाम: रामचन्द्र<br>गृह संख्या : 156<br>उम्र : 38 लिंग : महिला                 | फोटो उपलब्ध | 356 | YLE0987883 | निर्वाचक का नाम : उषा<br>पति का नाम: दीपक<br>गृह संख्या : 156<br>उम्र : 33 लिंग : महिला               | फोटो उपलब्ध | 357 | CJC0820290 | निर्वाचक का नाम : सुशीला<br>पति का नाम: बाबुलाल<br>गृह संख्या : 157<br>उम्र : 63 लिंग : महिला            | फोटो उपलब्ध |
| 358 | CJC1045640 | निर्वाचक का नाम : मंगल्या<br>पिता का नाम: रामरतन<br>गृह संख्या : 157<br>उम्र : 54 लिंग : पुरुष                | फोटो उपलब्ध | 359 | YLE0294520 | निर्वाचक का नाम : राकेश<br>पिता का नाम: बाबुलाल<br>गृह संख्या : 157<br>उम्र : 38 लिंग : पुरुष         | फोटो उपलब्ध | 360 | YLE1604891 | निर्वाचक का नाम : सुनीता सेन<br>पति का नाम: राकेश सेन<br>गृह संख्या : 157<br>उम्र : 34 लिंग : महिला      | फोटो उपलब्ध |

|     |            |   |     |            |   |     |            |   |
|-----|------------|---|-----|------------|---|-----|------------|---|
| 361 | YLE1190362 | निर्वाचक का नाम : राहुल<br>पिता का नाम: बाबु<br>गृह संख्या : 157<br>उम्र : 31 लिंग : पुरुष            | 362 | CJC0820357 | निर्वाचक का नाम : रंजना<br>पति का नाम: मंगल्या<br>गृह संख्या : 157/ग<br>उम्र : 40 लिंग : महिला            | 363 | YLE1486380 | निर्वाचक का नाम : शुभम सेन<br>पिता का नाम: मंगलसिंह सेन<br>गृह संख्या : 157/घ<br>उम्र : 29 लिंग : पुरुष |
| 364 | YLE2203826 | निर्वाचक का नाम : पूजा सेन<br>पति का नाम: शुभम सेन<br>गृह संख्या : 157/घ<br>उम्र : 29 लिंग : महिला    | 365 | YLE0064949 | निर्वाचक का नाम : जया<br>पति का नाम: सदाशिव<br>गृह संख्या : 157/क<br>उम्र : 39 लिंग : महिला               | 366 | CJC0820316 | निर्वाचक का नाम : पंढरी<br>पिता का नाम: रामरतन<br>गृह संख्या : 157/क<br>उम्र : 72 लिंग : पुरुष          |
| 367 | CJC0820340 | निर्वाचक का नाम : प्रेमबाई<br>पति का नाम: कालू<br>गृह संख्या : 157/क<br>उम्र : 67 लिंग : महिला        | 368 | CJC0820308 | निर्वाचक का नाम : कडवी<br>पति का नाम: पंढरी<br>गृह संख्या : 157/क<br>उम्र : 62 लिंग : महिला               | 369 | CJC1045749 | निर्वाचक का नाम : मुकेश<br>पिता का नाम: कालू<br>गृह संख्या : 157/क<br>उम्र : 41 लिंग : पुरुष            |
| 370 | CJC0820324 | निर्वाचक का नाम : सदाशिव<br>पिता का नाम: पंढरी<br>गृह संख्या : 157/क<br>उम्र : 40 लिंग : पुरुष        | 371 | YLE0988220 | निर्वाचक का नाम : शर्मिला सेन<br>पति का नाम: मुकेश सेन<br>गृह संख्या : 157/क<br>उम्र : 33 लिंग : महिला    | 372 | YLE1773985 | निर्वाचक का नाम : रामकौर यादव<br>पति का नाम: रमेश यादव<br>गृह संख्या : 158<br>उम्र : 75 लिंग : महिला    |
| 373 | YLE2191831 | निर्वाचक का नाम : वैशाली यादव<br>पति का नाम: संदीप यादव<br>गृह संख्या : 158<br>उम्र : 22 लिंग : महिला | 374 | YLE2191849 | निर्वाचक का नाम : संदीप यादव<br>पिता का नाम: राधेश्याम यादव<br>गृह संख्या : 158<br>उम्र : 22 लिंग : पुरुष | 375 | CJC0820373 | निर्वाचक का नाम : मोहन<br>पिता का नाम: लछमन<br>गृह संख्या : 159<br>उम्र : 48 लिंग : पुरुष               |
| 376 | YLE2233062 | निर्वाचक का नाम : गौतम सेन<br>पिता का नाम: मोहन सेन<br>गृह संख्या : 159<br>उम्र : 21 लिंग : पुरुष     | 377 | CJC0820381 | निर्वाचक का नाम : देवेसिंह<br>पिता का नाम: सीताराम<br>गृह संख्या : 160<br>उम्र : 61 लिंग : पुरुष          | 378 | CJC0340364 | निर्वाचक का नाम : भागवतबाई<br>पति का नाम: देवेसिंह<br>गृह संख्या : 160<br>उम्र : 57 लिंग : महिला        |
| 379 | CJC0820399 | निर्वाचक का नाम : राकेश<br>पिता का नाम: देवेसिंह<br>गृह संख्या : 160<br>उम्र : 42 लिंग : पुरुष        | 380 | YLE0161968 | निर्वाचक का नाम : कुन्ता<br>पति का नाम: राकेश<br>गृह संख्या : 160<br>उम्र : 38 लिंग : महिला               | 381 | CJC0820415 | निर्वाचक का नाम : सूमन<br>पति का नाम: कमल<br>गृह संख्या : 161<br>उम्र : 61 लिंग : महिला                 |
| 382 | YLE0064964 | निर्वाचक का नाम : धर्मेन्द्र<br>पिता का नाम: क मल<br>गृह संख्या : 161<br>उम्र : 38 लिंग : पुरुष       | 383 | YLE1391895 | निर्वाचक का नाम : उमा<br>पति का नाम: धर्मेन्द्र<br>गृह संख्या : 161<br>उम्र : 34 लिंग : महिला             | 384 | YLE1459825 | निर्वाचक का नाम : ज्योति चौहान<br>पिता का नाम: कमल चौहान<br>गृह संख्या : 161<br>उम्र : 26 लिंग : महिला  |
| 385 | YLE1430172 | निर्वाचक का नाम : हुकुमसिंह<br>पिता का नाम: तुकाराम<br>गृह संख्या : 163<br>उम्र : 64 लिंग : पुरुष     | 386 | YLE1429984 | निर्वाचक का नाम : सजनबाई<br>पति का नाम: हुकुमसिंह<br>गृह संख्या : 163<br>उम्र : 59 लिंग : महिला           | 387 | CJC1045525 | निर्वाचक का नाम : राजेन्द्र<br>पिता का नाम: हुकुम<br>गृह संख्या : 163<br>उम्र : 41 लिंग : पुरुष         |
| 388 | YLE0161976 | निर्वाचक का नाम : विरेन्द्र<br>पिता का नाम: हुकुम<br>गृह संख्या : 163<br>उम्र : 38 लिंग : पुरुष       | 389 | YLE0734012 | निर्वाचक का नाम : रानु<br>पति का नाम: राजेन्द्र<br>गृह संख्या : 163<br>उम्र : 38 लिंग : महिला             | 390 | YLE0733493 | निर्वाचक का नाम : कोमल<br>पति का नाम: विरेन्द्र<br>गृह संख्या : 163<br>उम्र : 36 लिंग : महिला           |

|     |            |   |             |     |            |  |             |     |            |  |             |
|-----|------------|---|-------------|-----|------------|--|-------------|-----|------------|--|-------------|
| 391 | CJC0820423 | निर्वाचक का नाम : शेरसिंह<br>पिता का नाम: तुकाराम<br>गृह संख्या : 164<br>उम्र : 51 लिंग : पुरुष             | फोटो उपलब्ध | 392 | YLE1252808 | निर्वाचक का नाम : निर्मल<br>पिता का नाम: शेरसिंह<br>गृह संख्या : 164<br>उम्र : 31 लिंग : पुरुष                   | फोटो उपलब्ध | 393 | YLE1837236 | निर्वाचक का नाम : वर्षा चौहान<br>पति का नाम: निर्मल चौहान<br>गृह संख्या : 164<br>उम्र : 28 लिंग : महिला    | फोटो उपलब्ध |
| 394 | YLE1837285 | निर्वाचक का नाम : शीतल चौहान<br>पिता का नाम: शेरसिंह चौहान<br>गृह संख्या : 164<br>उम्र : 24 लिंग : महिला    | फोटो उपलब्ध | 395 | CJC0820449 | निर्वाचक का नाम : अमरसिंह<br>पिता का नाम: गणपतसिंह<br>गृह संख्या : 165<br>उम्र : 68 लिंग : पुरुष                 | फोटो उपलब्ध | 396 | CJC2044741 | निर्वाचक का नाम : सलीताबाई<br>पति का नाम: अमरसिंह<br>गृह संख्या : 165<br>उम्र : 56 लिंग : महिला            | फोटो उपलब्ध |
| 397 | YLE0064972 | निर्वाचक का नाम : इन्दरसिंह<br>पिता का नाम: अमरसिंह<br>गृह संख्या : 165<br>उम्र : 41 लिंग : पुरुष           | फोटो उपलब्ध | 398 | CJC0820456 | निर्वाचक का नाम : महेन्द्र<br>पिता का नाम: अमरसिंह<br>गृह संख्या : 165<br>उम्र : 41 लिंग : पुरुष                 | फोटो उपलब्ध | 399 | YLE0207118 | निर्वाचक का नाम : प्रिती<br>पति का नाम: इन्दरसिंह<br>गृह संख्या : 165<br>उम्र : 41 लिंग : महिला            | फोटो उपलब्ध |
| 400 | YLE0294546 | निर्वाचक का नाम : कोमल<br>पति का नाम: महेन्द्र<br>गृह संख्या : 165<br>उम्र : 37 लिंग : महिला                | फोटो उपलब्ध | 401 | YLE2044626 | निर्वाचक का नाम : कुनाल सिंह चौहान<br>पिता का नाम: इंदर सिंह चौहान<br>गृह संख्या : 165<br>उम्र : 22 लिंग : पुरुष | फोटो उपलब्ध | 402 | CJC0820472 | निर्वाचक का नाम : राजूबाई<br>पति का नाम: मधुरालाल<br>गृह संख्या : 167<br>उम्र : 74 लिंग : महिला            | फोटो उपलब्ध |
| 403 | YLE1429976 | निर्वाचक का नाम : रामकृष्ण<br>पिता का नाम: मधुरालाल<br>गृह संख्या : 167<br>उम्र : 52 लिंग : पुरुष           | फोटो उपलब्ध | 404 | YLE0064980 | निर्वाचक का नाम : किरण<br>पति का नाम: रामकृष्ण<br>गृह संख्या : 167<br>उम्र : 49 लिंग : महिला                     | फोटो उपलब्ध | 405 | YLE1190370 | निर्वाचक का नाम : संजय<br>पिता का नाम: रामकृष्ण<br>गृह संख्या : 167<br>उम्र : 34 लिंग : पुरुष              | फोटो उपलब्ध |
| 406 | YLE1252816 | निर्वाचक का नाम : रोशनी<br>पति का नाम: संजय<br>गृह संख्या : 167<br>उम्र : 32 लिंग : महिला                   | फोटो उपलब्ध | 407 | YLE1562446 | निर्वाचक का नाम : शेखर यादव<br>पिता का नाम: रामकृष्ण यादव<br>गृह संख्या : 167<br>उम्र : 31 लिंग : पुरुष          | फोटो उपलब्ध | 408 | YLE2157220 | निर्वाचक का नाम : रीना यादव<br>पति का नाम: शेखर यादव<br>गृह संख्या : 167<br>उम्र : 26 लिंग : महिला         | फोटो उपलब्ध |
| 409 | CJC0340414 | निर्वाचक का नाम : कडवा<br>पिता का नाम: वेडू<br>गृह संख्या : 168<br>उम्र : 64 लिंग : पुरुष                   | फोटो उपलब्ध | 410 | CJC0340422 | निर्वाचक का नाम : राधा<br>पति का नाम: कडवा<br>गृह संख्या : 168<br>उम्र : 59 लिंग : महिला                         | फोटो उपलब्ध | 411 | CJC0820480 | निर्वाचक का नाम : धर्मेन्द्र कुवर<br>पिता का नाम: कडवा कुवर<br>गृह संख्या : 168<br>उम्र : 43 लिंग : पुरुष  | फोटो उपलब्ध |
| 412 | YLE0064998 | निर्वाचक का नाम : अमरावती<br>पति का नाम: धमेन्द्र<br>गृह संख्या : 168<br>उम्र : 42 लिंग : महिला             | फोटो उपलब्ध | 413 | YLE0065003 | निर्वाचक का नाम : बिरेन्द्र<br>पिता का नाम: कडवा<br>गृह संख्या : 168<br>उम्र : 40 लिंग : पुरुष                   | फोटो उपलब्ध | 414 | YLE0065011 | निर्वाचक का नाम : कविता<br>पति का नाम: विरेन्द्र<br>गृह संख्या : 168<br>उम्र : 39 लिंग : महिला             | फोटो उपलब्ध |
| 415 | YLE0065029 | निर्वाचक का नाम : विनोद<br>पिता का नाम: कडवा<br>गृह संख्या : 168<br>उम्र : 37 लिंग : पुरुष                  | फोटो उपलब्ध | 416 | YLE1551787 | निर्वाचक का नाम : रंजना कुवर<br>पति का नाम: विनोद कुवर<br>गृह संख्या : 168<br>उम्र : 33 लिंग : महिला             | फोटो उपलब्ध | 417 | YLE1884774 | निर्वाचक का नाम : अंकित कुवर<br>पिता का नाम: धर्मेन्द्र कुवर<br>गृह संख्या : 168<br>उम्र : 23 लिंग : पुरुष | फोटो उपलब्ध |
| 418 | YLE2254076 | निर्वाचक का नाम : पल्लवी कुवर<br>पिता का नाम: धर्मेन्द्र कुवर<br>गृह संख्या : 168<br>उम्र : 19 लिंग : महिला | फोटो उपलब्ध | 419 | YLE0065037 | निर्वाचक का नाम : नानी<br>पति का नाम: सुकलाल<br>गृह संख्या : 169<br>उम्र : 69 लिंग : महिला                       | फोटो उपलब्ध | 420 | YLE0065045 | निर्वाचक का नाम : सुभाष<br>पिता का नाम: सुकलाल<br>गृह संख्या : 169<br>उम्र : 42 लिंग : पुरुष               | फोटो उपलब्ध |

|     |            |  |             |     |            |  |             |     |            |  |             |
|-----|------------|--|-------------|-----|------------|--|-------------|-----|------------|--|-------------|
| 421 | YLE0065052 | निर्वाचक का नाम : सुरजबाई<br>पति का नाम: सुभाष<br>गृह संख्या : 169<br>उम्र : 40 लिंग : महिला             | फोटो उपलब्ध | 422 | YLE2252765 | निर्वाचक का नाम : किशन यादव<br>पिता का नाम: सुभाष यादव<br>गृह संख्या : 169<br>उम्र : 20 लिंग : पुरुष       | फोटो उपलब्ध | 423 | YLE2252773 | निर्वाचक का नाम : कन्हैया यादव<br>पिता का नाम: सुभाष यादव<br>गृह संख्या : 169<br>उम्र : 20 लिंग : पुरुष      | फोटो उपलब्ध |
| 424 | CJC0340448 | निर्वाचक का नाम : राधेश्याम<br>पिता का नाम: सखाराम<br>गृह संख्या : 170<br>उम्र : 69 लिंग : पुरुष         | फोटो उपलब्ध | 425 | YLE1429497 | निर्वाचक का नाम : सुमन<br>पति का नाम: राधेश्याम<br>गृह संख्या : 170<br>उम्र : 64 लिंग : महिला              | फोटो उपलब्ध | 426 | CJC0340463 | निर्वाचक का नाम : दिनेश<br>पिता का नाम: राधेश्याम<br>गृह संख्या : 170<br>उम्र : 49 लिंग : पुरुष              | फोटो उपलब्ध |
| 427 | YLE1804558 | निर्वाचक का नाम : मुकेश<br>पिता का नाम: राधेश्याम<br>गृह संख्या : 170<br>उम्र : 47 लिंग : पुरुष          | फोटो उपलब्ध | 428 | YLE1429513 | निर्वाचक का नाम : माया<br>पति का नाम: दिनेश<br>गृह संख्या : 170<br>उम्र : 47 लिंग : महिला                  | फोटो उपलब्ध | 429 | CJC0820506 | निर्वाचक का नाम : हिरालाल<br>पिता का नाम: राधेश्याम<br>गृह संख्या : 170<br>उम्र : 43 लिंग : पुरुष            | फोटो उपलब्ध |
| 430 | CJC0820522 | निर्वाचक का नाम : प्रभावती<br>पति का नाम: मुकेश<br>गृह संख्या : 170<br>उम्र : 41 लिंग : महिला            | फोटो उपलब्ध | 431 | CJC0820514 | निर्वाचक का नाम : अंजु<br>पति का नाम: हिरालाल<br>गृह संख्या : 170<br>उम्र : 41 लिंग : महिला                | फोटो उपलब्ध | 432 | YLE1391879 | निर्वाचक का नाम : सौरभ<br>पिता का नाम: दिनेश<br>गृह संख्या : 170<br>उम्र : 29 लिंग : पुरुष                   | फोटो उपलब्ध |
| 433 | YLE1798792 | निर्वाचक का नाम : अनुज यादव<br>पिता का नाम: दिनेश यादव<br>गृह संख्या : 170<br>उम्र : 25 लिंग : पुरुष     | फोटो उपलब्ध | 434 | YLE2238798 | निर्वाचक का नाम : राजश्री यादव<br>पिता का नाम: मुकेश यादव<br>गृह संख्या : 170<br>उम्र : 20 लिंग : महिला    | फोटो उपलब्ध | 435 | YLE1429893 | निर्वाचक का नाम : धन्नलाल<br>पिता का नाम: सुन्दरलाल<br>गृह संख्या : 172<br>उम्र : 52 लिंग : पुरुष            | फोटो उपलब्ध |
| 436 | YLE0294553 | निर्वाचक का नाम : प्रेमलता<br>पति का नाम: धन्नलाल<br>गृह संख्या : 172<br>उम्र : 41 लिंग : महिला          | फोटो उपलब्ध | 437 | YLE0370486 | निर्वाचक का नाम : अनिता<br>पति का नाम: राजेश<br>गृह संख्या : 172<br>उम्र : 39 लिंग : महिला                 | फोटो उपलब्ध | 438 | YLE2036119 | निर्वाचक का नाम : लखन गुप्ता<br>पिता का नाम: सुंदरलाल गुप्ता<br>गृह संख्या : 172/क<br>उम्र : 56 लिंग : पुरुष | फोटो उपलब्ध |
| 439 | YLE2036499 | निर्वाचक का नाम : किरण गुप्ता<br>पति का नाम: लखन गुप्ता<br>गृह संख्या : 172/क<br>उम्र : 49 लिंग : महिला  | फोटो उपलब्ध | 440 | YLE2036234 | निर्वाचक का नाम : मोहित गुप्ता<br>पिता का नाम: लखन गुप्ता<br>गृह संख्या : 172/क<br>उम्र : 25 लिंग : पुरुष  | फोटो उपलब्ध | 441 | CJC1046523 | निर्वाचक का नाम : अनिता<br>पति का नाम: राजेश<br>गृह संख्या : 173<br>उम्र : 51 लिंग : महिला                   | फोटो उपलब्ध |
| 442 | YLE1459882 | निर्वाचक का नाम : ललित गुप्ता<br>पिता का नाम: राजेश गुप्ता<br>गृह संख्या : 173<br>उम्र : 26 लिंग : पुरुष | फोटो उपलब्ध | 443 | YLE2133775 | निर्वाचक का नाम : रूपाली गुप्ता<br>पिता का नाम: राजेश गुप्ता<br>गृह संख्या : 173<br>उम्र : 22 लिंग : महिला | फोटो उपलब्ध | 444 | YLE0065078 | निर्वाचक का नाम : राधा<br>पति का नाम: हीरालाल<br>गृह संख्या : 174<br>उम्र : 69 लिंग : महिला                  | फोटो उपलब्ध |
| 445 | CJC1046432 | निर्वाचक का नाम : पवन<br>पिता का नाम: हिरालाल<br>गृह संख्या : 174<br>उम्र : 40 लिंग : पुरुष              | फोटो उपलब्ध | 446 | YLE1221290 | निर्वाचक का नाम : पूजा गुप्ता<br>पति का नाम: पवन गुप्ता<br>गृह संख्या : 174<br>उम्र : 31 लिंग : महिला      | फोटो उपलब्ध | 447 | YLE1429406 | निर्वाचक का नाम : रामकरण<br>पिता का नाम: चम्पालाल<br>गृह संख्या : 175<br>उम्र : 70 लिंग : पुरुष              | फोटो उपलब्ध |
| 448 | YLE0065086 | निर्वाचक का नाम : भारती<br>पति का नाम: रामकरण<br>गृह संख्या : 175<br>उम्र : 59 लिंग : महिला              | फोटो उपलब्ध | 449 | YLE0065094 | निर्वाचक का नाम : चंचल<br>पिता का नाम: रामकरण<br>गृह संख्या : 175<br>उम्र : 37 लिंग : पुरुष                | फोटो उपलब्ध | 450 | YLE1252840 | निर्वाचक का नाम : उज्ज्वल गुप्ता<br>पिता का नाम: रामकरण गुप्ता<br>गृह संख्या : 175<br>उम्र : 31 लिंग : पुरुष | फोटो उपलब्ध |

|   |                           |  |                           |  |                           |
|---|---------------------------|--|---------------------------|--|---------------------------|
| 451<br>निर्वाचक का नाम : धीरज<br>पिता का नाम: रामकरण<br>गृह संख्या : 175<br>उम्र : 28 लिंग : पुरुष                    | YLE1332188<br>फोटो उपलब्ध | 452<br>निर्वाचक का नाम : जगदीशचन्द्र<br>पिता का नाम: ओंकारलाल<br>गृह संख्या : 176<br>उम्र : 64 लिंग : पुरुष        | CJC0340554<br>फोटो उपलब्ध | 453<br>निर्वाचक का नाम : विमला<br>पति का नाम: जगदीशचन्द्र<br>गृह संख्या : 176<br>उम्र : 59 लिंग : महिला              | YLE1429307<br>फोटो उपलब्ध |
| 454<br>निर्वाचक का नाम : निखिलेश<br>पिता का नाम: जगदीश<br>गृह संख्या : 176<br>उम्र : 45 लिंग : पुरुष                  | CJC0820548<br>फोटो उपलब्ध | 455<br>निर्वाचक का नाम : कमलेश<br>पिता का नाम: जगदीश<br>गृह संख्या : 176<br>उम्र : 44 लिंग : पुरुष                 | CJC0820555<br>फोटो उपलब्ध | 456<br>निर्वाचक का नाम : दीप माला भावसार<br>पति का नाम: निखिलेश भावसार<br>गृह संख्या : 176<br>उम्र : 42 लिंग : महिला | CJC1046424<br>फोटो उपलब्ध |
| 457<br>निर्वाचक का नाम : अखिलेश<br>पिता का नाम: जगदीश<br>गृह संख्या : 176<br>उम्र : 41 लिंग : पुरुष                   | CJC0820563<br>फोटो उपलब्ध | 458<br>निर्वाचक का नाम : रोशनी<br>पति का नाम: कमलेश<br>गृह संख्या : 176<br>उम्र : 40 लिंग : महिला                  | CJC1046408<br>फोटो उपलब्ध | 459<br>निर्वाचक का नाम : दिव्या<br>पति का नाम: अखिलेश<br>गृह संख्या : 176<br>उम्र : 33 लिंग : महिला                  | YLE0577403<br>फोटो उपलब्ध |
| 460<br>निर्वाचक का नाम : रुद्रांश भावसार<br>पिता का नाम: निखिलेश भावसार<br>गृह संख्या : 176<br>उम्र : 21 लिंग : पुरुष | YLE2027415<br>फोटो उपलब्ध | 461<br>निर्वाचक का नाम : शान्ता<br>पति का नाम: मांगीलाल<br>गृह संख्या : 177<br>उम्र : 66 लिंग : महिला              | CJC0340588<br>फोटो उपलब्ध | 462<br>निर्वाचक का नाम : समोती<br>पति का नाम: मांगीलाल<br>गृह संख्या : 177<br>उम्र : 43 लिंग : महिला                 | YLE0065102<br>फोटो उपलब्ध |
| 463<br>निर्वाचक का नाम : आनंदराम<br>पिता का नाम: मांगीलाल<br>गृह संख्या : 177<br>उम्र : 36 लिंग : पुरुष               | YLE1190388<br>फोटो उपलब्ध | 464<br>निर्वाचक का नाम : भोलू सोलंकी<br>पिता का नाम: मांगीलाल सोलंकी<br>गृह संख्या : 177<br>उम्र : 33 लिंग : पुरुष | YLE1656800<br>फोटो उपलब्ध | 465<br>निर्वाचक का नाम : राजेश सोलंकी<br>पिता का नाम: मांगीलाल सोलंकी<br>गृह संख्या : 177<br>उम्र : 32 लिंग : पुरुष  | YLE1656859<br>फोटो उपलब्ध |
| 466<br>निर्वाचक का नाम : कैलाशचन्द्र<br>पिता का नाम: रामनारायण<br>गृह संख्या : 178<br>उम्र : 62 लिंग : पुरुष          | CJC0820589<br>फोटो उपलब्ध | 467<br>निर्वाचक का नाम : विद्या<br>पति का नाम: कैलाशचन्द्र<br>गृह संख्या : 178<br>उम्र : 57 लिंग : महिला           | YLE1821685<br>फोटो उपलब्ध | 468<br>निर्वाचक का नाम : राहुल<br>पिता का नाम: कैलाशचन्द्र<br>गृह संख्या : 178<br>उम्र : 35 लिंग : पुरुष             | YLE0435024<br>फोटो उपलब्ध |
| 469<br>निर्वाचक का नाम : भावना गुप्ता<br>पति का नाम: राहुल गुप्ता<br>गृह संख्या : 178<br>उम्र : 34 लिंग : महिला       | YLE1673029<br>फोटो उपलब्ध | 470<br>निर्वाचक का नाम : मांगीलाल<br>पिता का नाम: चम्पालाल<br>गृह संख्या : 180<br>उम्र : 52 लिंग : पुरुष           | CJC0340620<br>फोटो उपलब्ध | 471<br>निर्वाचक का नाम : सकुबाई<br>पति का नाम: चम्पालाल<br>गृह संख्या : 180<br>उम्र : 50 लिंग : महिला                | CJC0340638<br>फोटो उपलब्ध |
| 472<br>निर्वाचक का नाम : ज्योति<br>पति का नाम: मान्गीलाल<br>गृह संख्या : 180<br>उम्र : 48 लिंग : महिला                | CJC0820597<br>फोटो उपलब्ध | 473<br>निर्वाचक का नाम : शुभम सोनी<br>पिता का नाम: मांगीलाल सोनी<br>गृह संख्या : 180<br>उम्र : 21 लिंग : पुरुष     | YLE2045961<br>फोटो उपलब्ध | 474<br>निर्वाचक का नाम : राधिका<br>पति का नाम: विद्याधर<br>गृह संख्या : 182<br>उम्र : 71 लिंग : महिला                | CJC0340679<br>फोटो उपलब्ध |
| 475<br>निर्वाचक का नाम : निलेश<br>पिता का नाम: विद्याधर<br>गृह संख्या : 182<br>उम्र : 49 लिंग : पुरुष                 | YLE1430024<br>फोटो उपलब्ध | 476<br>निर्वाचक का नाम : अनिता<br>पति का नाम: नीलेषकुमार<br>गृह संख्या : 182<br>उम्र : 45 लिंग : महिला             | CJC0820613<br>फोटो उपलब्ध | 477<br>निर्वाचक का नाम : नंदिनी महाजन<br>पिता का नाम: निलेश महाजन<br>गृह संख्या : 182<br>उम्र : 25 लिंग : महिला      | YLE1768159<br>फोटो उपलब्ध |
| 478<br>निर्वाचक का नाम : अनुष्का महाजन<br>पिता का नाम: निलेश महाजन<br>गृह संख्या : 182<br>उम्र : 23 लिंग : महिला      | YLE2077642<br>फोटो उपलब्ध | 479<br>निर्वाचक का नाम : नितार्ई महाजन<br>पिता का नाम: निलेश महाजन<br>गृह संख्या : 182<br>उम्र : 20 लिंग : पुरुष   | YLE2301828<br>फोटो उपलब्ध | 480<br>निर्वाचक का नाम : कपूरचंद<br>पिता का नाम: मोतीराम<br>गृह संख्या : 184<br>उम्र : 59 लिंग : पुरुष               | YLE1430032<br>फोटो उपलब्ध |

|  |                           |  |                           |  |                           |
|--|---------------------------|--|---------------------------|--|---------------------------|
| 481<br>निर्वाचक का नाम : जगदीश<br>पिता का नाम: मोतीराम<br>गृह संख्या : 184<br>उम्र : 55 लिंग : पुरुष                   | CJC0820639<br>फोटो उपलब्ध | 482<br>निर्वाचक का नाम : उषा<br>पति का नाम: कपूरचंद<br>गृह संख्या : 184<br>उम्र : 55 लिंग : महिला                        | YLE1429901<br>फोटो उपलब्ध | 483<br>निर्वाचक का नाम : बलीराम<br>पिता का नाम: मोतीराम<br>गृह संख्या : 184<br>उम्र : 54 लिंग : पुरुष              | CJC0820647<br>फोटो उपलब्ध |
| 484<br>निर्वाचक का नाम : मंजू<br>पति का नाम: जगदीश<br>गृह संख्या : 184<br>उम्र : 53 लिंग : महिला                       | YLE1429331<br>फोटो उपलब्ध | 485<br>निर्वाचक का नाम : राहुल<br>पिता का नाम: कपुरचंद<br>गृह संख्या : 184<br>उम्र : 34 लिंग : पुरुष                     | YLE0734038<br>फोटो उपलब्ध | 486<br>निर्वाचक का नाम : रोहित<br>पिता का नाम: कपुरचंद<br>गृह संख्या : 184<br>उम्र : 32 लिंग : पुरुष               | YLE0734020<br>फोटो उपलब्ध |
| 487<br>निर्वाचक का नाम : पलक राठौड़<br>पति का नाम: राहुल राठौड़<br>गृह संख्या : 184<br>उम्र : 27 लिंग : महिला          | YLE2077717<br>फोटो उपलब्ध | 488<br>निर्वाचक का नाम : कृष्णा राठौड़<br>पिता का नाम: जगदीश राठौड़<br>गृह संख्या : 184<br>उम्र : 19 लिंग : महिला        | YLE2301810<br>फोटो उपलब्ध | 489<br>निर्वाचक का नाम : कैलाश चंद्र सेन<br>पिता का नाम: पुरुषोत्तम<br>गृह संख्या : 185<br>उम्र : 55 लिंग : पुरुष  | CJC0820662<br>फोटो उपलब्ध |
| 490<br>निर्वाचक का नाम : गायत्रीबाई<br>पति का नाम: कैलाशचन्द्र<br>गृह संख्या : 185<br>उम्र : 50 लिंग : महिला           | CJC0820670<br>फोटो उपलब्ध | 491<br>निर्वाचक का नाम : भारती सेन<br>पिता का नाम: कैलाशचन्द्र सेन<br>गृह संख्या : 185<br>उम्र : 30 लिंग : महिला         | YLE1454503<br>फोटो उपलब्ध | 492<br>निर्वाचक का नाम : कुलदीप सेन<br>पिता का नाम: कैलाश सेन<br>गृह संख्या : 185<br>उम्र : 25 लिंग : पुरुष        | YLE1859941<br>फोटो उपलब्ध |
| 493<br>निर्वाचक का नाम : गणेश डुडवे<br>पिता का नाम: खुमसिंह डुडवे<br>गृह संख्या : 185/घ<br>उम्र : 28 लिंग : पुरुष      | YLE1483544<br>फोटो उपलब्ध | 494<br>निर्वाचक का नाम : ओमप्रकाश मालवीय<br>पिता का नाम: तिलोकचंद मालवीय<br>गृह संख्या : 185 क<br>उम्र : 57 लिंग : पुरुष | YLE2215002<br>फोटो उपलब्ध | 495<br>निर्वाचक का नाम : निर्मला<br>पति का नाम: जगदीश<br>गृह संख्या : 185ख<br>उम्र : 37 लिंग : महिला               | YLE0294579<br>फोटो उपलब्ध |
| 496<br>निर्वाचक का नाम : भागवती मालविय<br>पिता का नाम: ओमप्रकाश मालविय<br>गृह संख्या : 185/क<br>उम्र : 51 लिंग : पुरुष | CJC0820696<br>फोटो उपलब्ध | 497<br>निर्वाचक का नाम : कुसूमबाई<br>पति का नाम: सुरेशचंद्र<br>गृह संख्या : 186<br>उम्र : 71 लिंग : महिला                | CJC0340745<br>फोटो उपलब्ध | 498<br>निर्वाचक का नाम : विकास<br>पिता का नाम: मुशीराम<br>गृह संख्या : 186<br>उम्र : 30 लिंग : पुरुष               | YLE1221316<br>फोटो उपलब्ध |
| 499<br>निर्वाचक का नाम : सुखलाल<br>पिता का नाम: भूरू<br>गृह संख्या : 187<br>उम्र : 44 लिंग : पुरुष                     | YLE1859784<br>फोटो उपलब्ध | 500<br>निर्वाचक का नाम : गीता बाई<br>पति का नाम: सुखलाल<br>गृह संख्या : 187<br>उम्र : 41 लिंग : महिला                    | YLE1859933<br>फोटो उपलब्ध | 501<br>निर्वाचक का नाम : गुड्डू<br>पिता का नाम: सुखलाल<br>गृह संख्या : 187<br>उम्र : 31 लिंग : पुरुष               | YLE1859925<br>फोटो उपलब्ध |
| 502<br>निर्वाचक का नाम : हरी<br>पिता का नाम: मोतीराम<br>गृह संख्या : 188<br>उम्र : 81 लिंग : पुरुष                     | CJC0340752<br>फोटो उपलब्ध | 503<br>निर्वाचक का नाम : त्रम्बक सोनवणे<br>पिता का नाम: हरि सोनवणे<br>गृह संख्या : 188<br>उम्र : 55 लिंग : पुरुष         | CJC0820746<br>फोटो उपलब्ध | 504<br>निर्वाचक का नाम : संगीता सोनवणे<br>पति का नाम: त्रम्बक सोनवणे<br>गृह संख्या : 188<br>उम्र : 52 लिंग : महिला | YLE1429646<br>फोटो उपलब्ध |
| 505<br>निर्वाचक का नाम : राजेन्द्र<br>पिता का नाम: हरी<br>गृह संख्या : 188<br>उम्र : 49 लिंग : पुरुष                   | CJC1046382<br>फोटो उपलब्ध | 506<br>निर्वाचक का नाम : लीलाधर<br>पिता का नाम: शंकर<br>गृह संख्या : 188<br>उम्र : 47 लिंग : पुरुष                       | YLE0294587<br>फोटो उपलब्ध | 507<br>निर्वाचक का नाम : सुवर्णा सोनवणे<br>पति का नाम: राजेन्द्र<br>गृह संख्या : 188<br>उम्र : 47 लिंग : महिला     | CJC0820753<br>फोटो उपलब्ध |
| 508<br>निर्वाचक का नाम : सुरेन्द्र सोनवणे<br>पिता का नाम: हरि सोनवणे<br>गृह संख्या : 188<br>उम्र : 44 लिंग : पुरुष     | CJC0340778<br>फोटो उपलब्ध | 509<br>निर्वाचक का नाम : सोनल सोनवणे<br>पति का नाम: सुरेन्द्र<br>गृह संख्या : 188<br>उम्र : 39 लिंग : महिला              | CJC1139500<br>फोटो उपलब्ध | 510<br>निर्वाचक का नाम : योगेश सोनवणे<br>पिता का नाम: त्रम्बक सोनवणे<br>गृह संख्या : 188<br>उम्र : 37 लिंग : पुरुष | YLE0161992<br>फोटो उपलब्ध |

|   |                           |   |                           |   |                           |
|---|---------------------------|---|---------------------------|---|---------------------------|
| 511<br>निर्वाचक का नाम : आकाश सोनवणे<br>पिता का नाम: त्रम्बक सोनवणे<br>गृह संख्या : 188<br>उम्र : 33 लिंग : पुरुष | YLE0513721<br>फोटो उपलब्ध | 512<br>निर्वाचक का नाम : पुनम सोनवणे<br>पिता का नाम: आकाश सोनवणे<br>गृह संख्या : 188<br>उम्र : 33 लिंग : महिला      | YLE1371137<br>फोटो उपलब्ध | 513<br>निर्वाचक का नाम : कोमल सोनवणे<br>पिता का नाम: योगेश सोनवणे<br>गृह संख्या : 188<br>उम्र : 29 लिंग : महिला     | YLE1221167<br>फोटो उपलब्ध |
| 514<br>निर्वाचक का नाम : गायत्री<br>पति का नाम: राहुल<br>गृह संख्या : 188<br>उम्र : 27 लिंग : महिला               | YLE1914191<br>फोटो उपलब्ध | 515<br>निर्वाचक का नाम : विशाल सोनवणे<br>पिता का नाम: राजेंद्र सोनवणे<br>गृह संख्या : 188<br>उम्र : 26 लिंग : पुरुष | YLE1914282<br>फोटो उपलब्ध | 516<br>निर्वाचक का नाम : वर्षा सोनवणे<br>पिता का नाम: राजेंद्र सोनवणे<br>गृह संख्या : 188<br>उम्र : 24 लिंग : महिला | YLE1914274<br>फोटो उपलब्ध |
| 517<br>निर्वाचक का नाम : प्रभाकर<br>पिता का नाम: मोतीराम<br>गृह संख्या : 190<br>उम्र : 73 लिंग : पुरुष            | CJC0820761<br>फोटो उपलब्ध | 518<br>निर्वाचक का नाम : शोभा<br>पति का नाम: प्रभाकर<br>गृह संख्या : 190<br>उम्र : 69 लिंग : महिला                  | YLE1439082<br>फोटो उपलब्ध | 519<br>निर्वाचक का नाम : शालिनी मोरे<br>पति का नाम: अनिल मोरे<br>गृह संख्या : 191<br>उम्र : 75 लिंग : महिला         | YLE1813799<br>फोटो उपलब्ध |
| 520<br>निर्वाचक का नाम : भागवत<br>पिता का नाम: मोतीराम<br>गृह संख्या : 191<br>उम्र : 67 लिंग : पुरुष              | YLE1429414<br>फोटो उपलब्ध | 521<br>निर्वाचक का नाम : कमला<br>पति का नाम: भागवत<br>गृह संख्या : 191<br>उम्र : 64 लिंग : महिला                    | YLE1429547<br>फोटो उपलब्ध | 522<br>निर्वाचक का नाम : संजय<br>पिता का नाम: भागवत<br>गृह संख्या : 191<br>उम्र : 52 लिंग : पुरुष                   | YLE1430040<br>फोटो उपलब्ध |
| 523<br>निर्वाचक का नाम : कौतिक<br>पिता का नाम: भागवत<br>गृह संख्या : 191<br>उम्र : 50 लिंग : पुरुष                | YLE0065136<br>फोटो उपलब्ध | 524<br>निर्वाचक का नाम : ज्योतिबाई<br>पति का नाम: सन्जय<br>गृह संख्या : 191<br>उम्र : 48 लिंग : महिला               | CJC0820779<br>फोटो उपलब्ध | 525<br>निर्वाचक का नाम : विद्या<br>पति का नाम: कौतिक<br>गृह संख्या : 191<br>उम्र : 46 लिंग : महिला                  | CJC1046366<br>फोटो उपलब्ध |
| 526<br>निर्वाचक का नाम : धुवास<br>पिता का नाम: भागवत<br>गृह संख्या : 191<br>उम्र : 41 लिंग : पुरुष                | CJC2026771<br>फोटो उपलब्ध | 527<br>निर्वाचक का नाम : सुनीता<br>पति का नाम: धुवास<br>गृह संख्या : 191<br>उम्र : 39 लिंग : महिला                  | YLE0065144<br>फोटो उपलब्ध | 528<br>निर्वाचक का नाम : विनोद<br>पिता का नाम: सुधाकर<br>गृह संख्या : 191<br>उम्र : 38 लिंग : पुरुष                 | YLE0065151<br>फोटो उपलब्ध |
| 529<br>निर्वाचक का नाम : प्रीति मराठा<br>पति का नाम: विनोद मराठा<br>गृह संख्या : 191<br>उम्र : 33 लिंग : महिला    | YLE1190404<br>फोटो उपलब्ध | 530<br>निर्वाचक का नाम : अश्विनी सोनवणे<br>पिता का नाम: संजय सोनवणे<br>गृह संख्या : 191<br>उम्र : 27 लिंग : महिला   | YLE1604602<br>फोटो उपलब्ध | 531<br>निर्वाचक का नाम : आशीष सोनवणे<br>पिता का नाम: कौतिक सोनवणे<br>गृह संख्या : 191<br>उम्र : 25 लिंग : पुरुष     | YLE1798701<br>फोटो उपलब्ध |
| 532<br>निर्वाचक का नाम : शिवम सोनावणे<br>पिता का नाम: संजय सोनावणे<br>गृह संख्या : 191<br>उम्र : 25 लिंग : पुरुष  | YLE1837293<br>फोटो उपलब्ध | 533<br>निर्वाचक का नाम : कृष्णा सोनवणे<br>पिता का नाम: कौतिक सोनवणे<br>गृह संख्या : 191<br>उम्र : 24 लिंग : पुरुष   | YLE1798834<br>फोटो उपलब्ध | 534<br>निर्वाचक का नाम : अरुण<br>पिता का नाम: सदाशिव<br>गृह संख्या : 192क<br>उम्र : 36 लिंग : पुरुष                 | YLE0294595<br>फोटो उपलब्ध |
| 535<br>निर्वाचक का नाम : दुर्गा<br>पति का नाम: सदाशिव<br>गृह संख्या : 192/क<br>उम्र : 54 लिंग : महिला             | CJC0820787<br>फोटो उपलब्ध | 536<br>निर्वाचक का नाम : प्रवीण<br>पिता का नाम: सदाशिव<br>गृह संख्या : 192/क<br>उम्र : 41 लिंग : पुरुष              | YLE0162008<br>फोटो उपलब्ध | 537<br>निर्वाचक का नाम : प्रज्ञा राठौड<br>पति का नाम: अरुण राठौड<br>गृह संख्या : 192/क<br>उम्र : 33 लिंग : महिला    | YLE1485739<br>फोटो उपलब्ध |
| 538<br>निर्वाचक का नाम : ममता राठौड<br>पति का नाम: प्रविण राठौड<br>गृह संख्या : 192/क<br>उम्र : 30 लिंग : महिला   | YLE1486794<br>फोटो उपलब्ध | 539<br>निर्वाचक का नाम : मोहन<br>पिता का नाम: धिरीलाल<br>गृह संख्या : 192/ख<br>उम्र : 54 लिंग : पुरुष               | CJC1045475<br>फोटो उपलब्ध | 540<br>निर्वाचक का नाम : ममता<br>पति का नाम: मोहन<br>गृह संख्या : 192/ख<br>उम्र : 50 लिंग : महिला                   | CJC1046135<br>फोटो उपलब्ध |

|   |                           |  |                           |   |                           |
|---|---------------------------|--|---------------------------|---|---------------------------|
| 541<br>निर्वाचक का नाम : हेमंत राठौड़<br>पिता का नाम: मोहनलाल राठुर<br>गृह संख्या : 192/ख<br>उम्र : 31 लिंग : पुरुष | YLE0988238<br>फोटो उपलब्ध | 542<br>निर्वाचक का नाम : धर्मेन्द्र राठौड़<br>पिता का नाम: मोहन<br>गृह संख्या : 192/ख<br>उम्र : 29 लिंग : पुरुष  | YLE1349729<br>फोटो उपलब्ध | 543<br>निर्वाचक का नाम : जगदीश<br>पिता का नाम: नत्थू<br>गृह संख्या : 193<br>उम्र : 52 लिंग : पुरुष            | CJC0820795<br>फोटो उपलब्ध |
| 544<br>निर्वाचक का नाम : हेमन्त<br>पिता का नाम: गंगाराम<br>गृह संख्या : 193<br>उम्र : 45 लिंग : पुरुष               | CJC0820811<br>फोटो उपलब्ध | 545<br>निर्वाचक का नाम : हुकुम<br>पिता का नाम: गंगाराम<br>गृह संख्या : 193<br>उम्र : 45 लिंग : पुरुष             | CJC0340828<br>फोटो उपलब्ध | 546<br>निर्वाचक का नाम : गिरिजा<br>पति का नाम: हुकुम<br>गृह संख्या : 193<br>उम्र : 44 लिंग : महिला            | CJC0820829<br>फोटो उपलब्ध |
| 547<br>निर्वाचक का नाम : प्रभाबाई<br>पति का नाम: हेमन्त<br>गृह संख्या : 193<br>उम्र : 41 लिंग : महिला               | CJC0820837<br>फोटो उपलब्ध | 548<br>निर्वाचक का नाम : विक्रम यादव<br>पिता का नाम: गंगाराम यादव<br>गृह संख्या : 193<br>उम्र : 30 लिंग : पुरुष  | YLE1349703<br>फोटो उपलब्ध | 549<br>निर्वाचक का नाम : ज्योति यादव<br>पति का नाम: विक्रम यादव<br>गृह संख्या : 193<br>उम्र : 25 लिंग : महिला | YLE1837269<br>फोटो उपलब्ध |
| 550<br>निर्वाचक का नाम : पूजा यादव<br>पिता का नाम: हेमंत यादव<br>गृह संख्या : 193<br>उम्र : 22 लिंग : महिला         | YLE2057172<br>फोटो उपलब्ध | 551<br>निर्वाचक का नाम : प्रीतेश यादव<br>पिता का नाम: हुकुम यादव<br>गृह संख्या : 193<br>उम्र : 21 लिंग : पुरुष   | YLE2057107<br>फोटो उपलब्ध | 552<br>निर्वाचक का नाम : तुकाराम<br>पिता का नाम: गोविन्द<br>गृह संख्या : 194<br>उम्र : 68 लिंग : पुरुष        | CJC0340836<br>फोटो उपलब्ध |
| 553<br>निर्वाचक का नाम : कडवी<br>पति का नाम: तुकाराम<br>गृह संख्या : 194<br>उम्र : 59 लिंग : महिला                  | CJC0820845<br>फोटो उपलब्ध | 554<br>निर्वाचक का नाम : राजेश<br>पिता का नाम: तुकाराम<br>गृह संख्या : 194<br>उम्र : 40 लिंग : पुरुष             | CJC0820852<br>फोटो उपलब्ध | 555<br>निर्वाचक का नाम : संगीता<br>पति का नाम: राजेश<br>गृह संख्या : 194<br>उम्र : 40 लिंग : महिला            | CJC1046374<br>फोटो उपलब्ध |
| 556<br>निर्वाचक का नाम : आरती यादव<br>पिता का नाम: राजेश यादव<br>गृह संख्या : 194<br>उम्र : 21 लिंग : पुरुष         | YLE2090215<br>फोटो उपलब्ध | 557<br>निर्वाचक का नाम : ग्यारू<br>पति का नाम: मंशाराम<br>गृह संख्या : 195<br>उम्र : 64 लिंग : महिला             | CJC0820860<br>फोटो उपलब्ध | 558<br>निर्वाचक का नाम : महेश यादव<br>पिता का नाम: मंशाराम<br>गृह संख्या : 195<br>उम्र : 42 लिंग : पुरुष      | CJC0820878<br>फोटो उपलब्ध |
| 559<br>निर्वाचक का नाम : ममता यादव<br>पति का नाम: महेश<br>गृह संख्या : 195<br>उम्र : 40 लिंग : महिला                | YLE0162016<br>फोटो उपलब्ध | 560<br>निर्वाचक का नाम : तोताराम<br>पिता का नाम: गोविन्द<br>गृह संख्या : 196<br>उम्र : 70 लिंग : पुरुष           | YLE1429661<br>फोटो उपलब्ध | 561<br>निर्वाचक का नाम : जानकी यादव<br>पति का नाम: तोताराम यादव<br>गृह संख्या : 196<br>उम्र : 65 लिंग : महिला | YLE1419068<br>फोटो उपलब्ध |
| 562<br>निर्वाचक का नाम : रामेश्वर<br>पिता का नाम: तोता राम<br>गृह संख्या : 196<br>उम्र : 37 लिंग : पुरुष            | YLE0065169<br>फोटो उपलब्ध | 563<br>निर्वाचक का नाम : छाया<br>पति का नाम: रामेश्वर<br>गृह संख्या : 196<br>उम्र : 35 लिंग : महिला              | YLE0987925<br>फोटो उपलब्ध | 564<br>निर्वाचक का नाम : संजय<br>पिता का नाम: तोताराम<br>गृह संख्या : 196<br>उम्र : 34 लिंग : पुरुष           | YLE0987909<br>फोटो उपलब्ध |
| 565<br>निर्वाचक का नाम : सन्तोषी<br>पति का नाम: संजय<br>गृह संख्या : 196<br>उम्र : 33 लिंग : महिला                  | YLE0987917<br>फोटो उपलब्ध | 566<br>निर्वाचक का नाम : मंजु<br>पति का नाम: तोताराम<br>गृह संख्या : 196<br>उम्र : 33 लिंग : महिला               | YLE0987933<br>फोटो उपलब्ध | 567<br>निर्वाचक का नाम : मदनलाल<br>पिता का नाम: रामनारायण<br>गृह संख्या : 197<br>उम्र : 67 लिंग : पुरुष       | CJC0820894<br>फोटो उपलब्ध |
| 568<br>निर्वाचक का नाम : रक्षा<br>पति का नाम: मदनलाल<br>गृह संख्या : 197<br>उम्र : 61 लिंग : महिला                  | YLE1419076<br>फोटो उपलब्ध | 569<br>निर्वाचक का नाम : अनुजा गुप्ता<br>पति का नाम: सर्वेश गुप्ता<br>गृह संख्या : 197<br>उम्र : 45 लिंग : महिला | YLE1604636<br>फोटो उपलब्ध | 570<br>निर्वाचक का नाम : विवेक<br>पिता का नाम: मदनलाल<br>गृह संख्या : 197<br>उम्र : 43 लिंग : पुरुष           | YLE0065177<br>फोटो उपलब्ध |

|  |                           |   |                           |  |                           |
|--|---------------------------|---|---------------------------|--|---------------------------|
| 571<br>निर्वाचक का नाम : सर्वेश गुप्ता<br>पिता का नाम: मदनलाल गुप्ता<br>गृह संख्या : 197<br>उम्र : 43 लिंग : पुरुष | YLE1604628<br>फोटो उपलब्ध | 572<br>निर्वाचक का नाम : अर्चना<br>पति का नाम: विवेक<br>गृह संख्या : 197<br>उम्र : 39 लिंग : महिला                    | YLE0065193<br>फोटो उपलब्ध | 573<br>निर्वाचक का नाम : अनारबाई<br>पति का नाम: सोमा<br>गृह संख्या : 198<br>उम्र : 79 लिंग : महिला                 | YLE0065201<br>फोटो उपलब्ध |
| 574<br>निर्वाचक का नाम : आनन्दराम<br>पिता का नाम: सोमा<br>गृह संख्या : 198<br>उम्र : 64 लिंग : पुरुष               | CJC0340877<br>फोटो उपलब्ध | 575<br>निर्वाचक का नाम : तुलसीराम<br>पिता का नाम: सोमा<br>गृह संख्या : 198<br>उम्र : 59 लिंग : पुरुष                  | YLE1430065<br>फोटो उपलब्ध | 576<br>निर्वाचक का नाम : कृष्णा<br>पति का नाम: आनन्दराम<br>गृह संख्या : 198<br>उम्र : 59 लिंग : महिला              | YLE0207134<br>फोटो उपलब्ध |
| 577<br>निर्वाचक का नाम : कालू<br>पिता का नाम: सोमा<br>गृह संख्या : 198<br>उम्र : 57 लिंग : पुरुष                   | YLE0065219<br>फोटो उपलब्ध | 578<br>निर्वाचक का नाम : कडवी<br>पति का नाम: तुलसीराम<br>गृह संख्या : 198<br>उम्र : 55 लिंग : महिला                   | CJC1047729<br>फोटो उपलब्ध | 579<br>निर्वाचक का नाम : देवा<br>पिता का नाम: सोमा<br>गृह संख्या : 198<br>उम्र : 54 लिंग : पुरुष                   | CJC0340901<br>फोटो उपलब्ध |
| 580<br>निर्वाचक का नाम : कमलेश<br>पति का नाम: काळू<br>गृह संख्या : 198<br>उम्र : 40 लिंग : महिला                   | CJC1047240<br>फोटो उपलब्ध | 581<br>निर्वाचक का नाम : नारायण<br>पिता का नाम: आनंदराम<br>गृह संख्या : 198<br>उम्र : 35 लिंग : पुरुष                 | YLE0987941<br>फोटो उपलब्ध | 582<br>निर्वाचक का नाम : कविता जामलकर<br>पिता का नाम: आनंदराम जामलकर<br>गृह संख्या : 198<br>उम्र : 34 लिंग : महिला | YLE2137099<br>फोटो उपलब्ध |
| 583<br>निर्वाचक का नाम : डोंगर<br>पिता का नाम: आनंदराम<br>गृह संख्या : 198<br>उम्र : 33 लिंग : पुरुष               | YLE0987958<br>फोटो उपलब्ध | 584<br>निर्वाचक का नाम : गायत्री जामलकर<br>पिता का नाम: तुलसीराम जामलकर<br>गृह संख्या : 198<br>उम्र : 33 लिंग : महिला | YLE1485788<br>फोटो उपलब्ध | 585<br>निर्वाचक का नाम : लालु<br>पिता का नाम: आनंदराम<br>गृह संख्या : 198<br>उम्र : 31 लिंग : पुरुष                | YLE0987966<br>फोटो उपलब्ध |
| 586<br>निर्वाचक का नाम : कैलाश<br>पिता का नाम: कन्हैया<br>गृह संख्या : 199<br>उम्र : 49 लिंग : पुरुष               | YLE0065227<br>फोटो उपलब्ध | 587<br>निर्वाचक का नाम : रंजना बाई<br>पति का नाम: भीम<br>गृह संख्या : 129<br>उम्र : 41 लिंग : महिला                   | YLE1349687<br>फोटो उपलब्ध | 588<br>निर्वाचक का नाम : निर्मल<br>पिता का नाम: समसु<br>गृह संख्या : 199<br>उम्र : 41 लिंग : पुरुष                 | YLE0733634<br>फोटो उपलब्ध |
| 589<br>निर्वाचक का नाम : मधुबाला<br>पिता का नाम: नागेश्वर<br>गृह संख्या : 199<br>उम्र : 35 लिंग : महिला            | YLE1349679<br>फोटो उपलब्ध | 590<br>निर्वाचक का नाम : सपना जामलकर<br>पिता का नाम: नागेश्वर जामलकर<br>गृह संख्या : 199<br>उम्र : 29 लिंग : महिला    | YLE2178978<br>फोटो उपलब्ध | 591<br>निर्वाचक का नाम : कपिल जामलकर<br>पिता का नाम: कैलाश जामलकर<br>गृह संख्या : 199<br>उम्र : 22 लिंग : पुरुष    | YLE2014504<br>फोटो उपलब्ध |
| 592<br>निर्वाचक का नाम : सचिन जामलकर<br>पिता का नाम: कैलाश धनगर<br>गृह संख्या : 199<br>उम्र : 20 लिंग : पुरुष      | YLE2244267<br>फोटो उपलब्ध | 593<br>निर्वाचक का नाम : कंचनबाई<br>पिता का नाम: कैलाश<br>गृह संख्या : 199/क<br>उम्र : 42 लिंग : पुरुष                | YLE0065243<br>फोटो उपलब्ध | 594<br>निर्वाचक का नाम : रजनी<br>पति का नाम: पन्नालाल<br>गृह संख्या : 200/क<br>उम्र : 52 लिंग : महिला              | YLE0207167<br>फोटो उपलब्ध |
| 595<br>निर्वाचक का नाम : सौरभ गोखले<br>पिता का नाम: पन्नालाल गोखले<br>गृह संख्या : 200/क<br>उम्र : 28 लिंग : पुरुष | YLE1896380<br>फोटो उपलब्ध | 596<br>निर्वाचक का नाम : रोहन भालसे<br>पिता का नाम: मांगीलाल भालसे<br>गृह संख्या : 201<br>उम्र : 25 लिंग : पुरुष      | YLE1773928<br>फोटो उपलब्ध | 597<br>निर्वाचक का नाम : चन्दा<br>पति का नाम: करसन<br>गृह संख्या : 202<br>उम्र : 61 लिंग : महिला                   | YLE0065268<br>फोटो उपलब्ध |
| 598<br>निर्वाचक का नाम : पैमलबाई<br>पति का नाम: गुलाबसिंह<br>गृह संख्या : 202<br>उम्र : 53 लिंग : महिला            | CJC0820928<br>फोटो उपलब्ध | 599<br>निर्वाचक का नाम : जगदीश<br>पिता का नाम: मंगल्या<br>गृह संख्या : 202<br>उम्र : 47 लिंग : पुरुष                  | YLE0065276<br>फोटो उपलब्ध | 600<br>निर्वाचक का नाम : सुनिता<br>पति का नाम: जगदिश<br>गृह संख्या : 202<br>उम्र : 47 लिंग : महिला                 | YLE1429638<br>फोटो उपलब्ध |

|     |            |   |             |     |            |  |             |     |            |   |             |
|-----|------------|---|-------------|-----|------------|--|-------------|-----|------------|---|-------------|
| 601 | YLE0987982 | निर्वाचक का नाम : राजेश<br>पिता का नाम: गुलाबसिंह<br>गृह संख्या : 202<br>उम्र : 34 लिंग : पुरुष               | फोटो उपलब्ध | 602 | YLE0987974 | निर्वाचक का नाम : दिपक<br>पिता का नाम: करसन<br>गृह संख्या : 202<br>उम्र : 33 लिंग : पुरुष                | फोटो उपलब्ध | 603 | YLE1914258 | निर्वाचक का नाम : छाया जामलकर<br>पति का नाम: दीपक जामलकर<br>गृह संख्या : 202<br>उम्र : 33 लिंग : महिला        | फोटो उपलब्ध |
| 604 | YLE1391887 | निर्वाचक का नाम : लालु<br>पिता का नाम: गुलाबसिंह<br>गृह संख्या : 202<br>उम्र : 28 लिंग : पुरुष                | फोटो उपलब्ध | 605 | YLE2207181 | निर्वाचक का नाम : भारती जामलकर<br>पति का नाम: लालू जामलकर<br>गृह संख्या : 202<br>उम्र : 25 लिंग : महिला  | फोटो उपलब्ध | 606 | YLE2018703 | निर्वाचक का नाम : विजय जामलकर<br>पिता का नाम: जगदीश जामलकर<br>गृह संख्या : 202<br>उम्र : 24 लिंग : पुरुष      | फोटो उपलब्ध |
| 607 | YLE1380302 | निर्वाचक का नाम : चिन्ताबाई जामलकर<br>पति का नाम: दिनेश जामलकर<br>गृह संख्या : 202क<br>उम्र : 39 लिंग : महिला | फोटो उपलब्ध | 608 | YLE0065284 | निर्वाचक का नाम : दिनेश<br>पिता का नाम: करसन<br>गृह संख्या : 202/क<br>उम्र : 42 लिंग : पुरुष             | फोटो उपलब्ध | 609 | CJC1045632 | निर्वाचक का नाम : नथीबाई<br>पति का नाम: गोन्दया<br>गृह संख्या : 204<br>उम्र : 59 लिंग : महिला                 | फोटो उपलब्ध |
| 610 | CJC0820936 | निर्वाचक का नाम : किशोर<br>पिता का नाम: गोन्दया<br>गृह संख्या : 204<br>उम्र : 54 लिंग : पुरुष                 | फोटो उपलब्ध | 611 | CJC0820944 | निर्वाचक का नाम : कुसुम<br>पति का नाम: किशोर<br>गृह संख्या : 204<br>उम्र : 51 लिंग : महिला               | फोटो उपलब्ध | 612 | YLE1332196 | निर्वाचक का नाम : आरती<br>पिता का नाम: किशोर<br>गृह संख्या : 204<br>उम्र : 28 लिंग : महिला                    | फोटो उपलब्ध |
| 613 | YLE1914365 | निर्वाचक का नाम : भारती जामलकर<br>पति का नाम: सोनू जामलकर<br>गृह संख्या : 204<br>उम्र : 27 लिंग : महिला       | फोटो उपलब्ध | 614 | YLE1482942 | निर्वाचक का नाम : सोनू जामलकर<br>पिता का नाम: किशोर जामलकर<br>गृह संख्या : 204<br>उम्र : 26 लिंग : पुरुष | फोटो उपलब्ध | 615 | YLE2034247 | निर्वाचक का नाम : राज जामलकर<br>पिता का नाम: किशोर जामलकर<br>गृह संख्या : 204<br>उम्र : 23 लिंग : पुरुष       | फोटो उपलब्ध |
| 616 | YLE1429919 | निर्वाचक का नाम : बंशीबाई<br>पति का नाम: रामलाल<br>गृह संख्या : 205<br>उम्र : 64 लिंग : महिला                 | फोटो उपलब्ध | 617 | CJC0820951 | निर्वाचक का नाम : श्रीराम<br>पिता का नाम: रामलाल<br>गृह संख्या : 205<br>उम्र : 41 लिंग : पुरुष           | फोटो उपलब्ध | 618 | YLE0065292 | निर्वाचक का नाम : जागृती<br>पति का नाम: श्रीराम<br>गृह संख्या : 205<br>उम्र : 40 लिंग : महिला                 | फोटो उपलब्ध |
| 619 | CJC0820969 | निर्वाचक का नाम : रूखडू<br>पिता का नाम: ऐडया<br>गृह संख्या : 206<br>उम्र : 66 लिंग : पुरुष                    | फोटो उपलब्ध | 620 | CJC0341016 | निर्वाचक का नाम : कमला<br>पति का नाम: रूखडू<br>गृह संख्या : 206<br>उम्र : 63 लिंग : महिला                | फोटो उपलब्ध | 621 | YLE1551878 | निर्वाचक का नाम : रेखा जामलकर<br>पति का नाम: मुकेश जामलकर<br>गृह संख्या : 206<br>उम्र : 35 लिंग : महिला       | फोटो उपलब्ध |
| 622 | CJC0341024 | निर्वाचक का नाम : हीरालाल<br>पिता का नाम: ऐडया<br>गृह संख्या : 207<br>उम्र : 63 लिंग : पुरुष                  | फोटो उपलब्ध | 623 | CJC0341032 | निर्वाचक का नाम : मोना<br>पति का नाम: हीरालाल<br>गृह संख्या : 207<br>उम्र : 59 लिंग : महिला              | फोटो उपलब्ध | 624 | YLE0988246 | निर्वाचक का नाम : बालकराम जामलकर<br>पिता का नाम: हीरालाल जामलकर<br>गृह संख्या : 207<br>उम्र : 37 लिंग : पुरुष | फोटो उपलब्ध |
| 625 | YLE0988253 | निर्वाचक का नाम : सेवकराम<br>पिता का नाम: हीरालाल<br>गृह संख्या : 207<br>उम्र : 35 लिंग : पुरुष               | फोटो उपलब्ध | 626 | YLE0988261 | निर्वाचक का नाम : शीला जामलकर<br>पति का नाम: बालकराम<br>गृह संख्या : 207<br>उम्र : 35 लिंग : महिला       | फोटो उपलब्ध | 627 | YLE0988170 | निर्वाचक का नाम : गायत्री<br>पति का नाम: सेवकराम<br>गृह संख्या : 207<br>उम्र : 33 लिंग : महिला                | फोटो उपलब्ध |
| 628 | CJC1045509 | निर्वाचक का नाम : नत्थू<br>पिता का नाम: ऐडया<br>गृह संख्या : 208<br>उम्र : 54 लिंग : पुरुष                    | फोटो उपलब्ध | 629 | CJC1045624 | निर्वाचक का नाम : राधा<br>पति का नाम: नत्थू<br>गृह संख्या : 208<br>उम्र : 49 लिंग : महिला                | फोटो उपलब्ध | 630 | YLE1656933 | निर्वाचक का नाम : मनीषा जामलकर<br>पिता का नाम: नत्थू जामलकर<br>गृह संख्या : 208<br>उम्र : 28 लिंग : महिला     | फोटो उपलब्ध |

|     |            |   |             |     |            |  |             |     |            |   |             |
|-----|------------|---|-------------|-----|------------|--|-------------|-----|------------|---|-------------|
| 631 | YLE1932896 | निर्वाचक का नाम : सालकराम जामलकर<br>पिता का नाम: नत्थू जामलकर<br>गृह संख्या : 208<br>उम्र : 24 लिंग : पुरुष | फोटो उपलब्ध | 632 | YLE1932920 | निर्वाचक का नाम : निशा जामलकर<br>पिता का नाम: नत्थू जामलकर<br>गृह संख्या : 208<br>उम्र : 24 लिंग : महिला     | फोटो उपलब्ध | 633 | YLE2232965 | निर्वाचक का नाम : रुखमणि जामलकर<br>पिता का नाम: नत्थू जामलकर<br>गृह संख्या : 208<br>उम्र : 22 लिंग : महिला    | फोटो उपलब्ध |
| 634 | YLE1312099 | निर्वाचक का नाम : जितेन्द्र<br>पिता का नाम: टुंकिया<br>गृह संख्या : 209<br>उम्र : 33 लिंग : पुरुष           | फोटो उपलब्ध | 635 | CJC0820993 | निर्वाचक का नाम : सीता<br>पति का नाम: छगु<br>गृह संख्या : 210<br>उम्र : 71 लिंग : महिला                      | फोटो उपलब्ध | 636 | CJC0821009 | निर्वाचक का नाम : राधेश्याम<br>पिता का नाम: घघु<br>गृह संख्या : 210<br>उम्र : 45 लिंग : पुरुष                 | फोटो उपलब्ध |
| 637 | CJC2044956 | निर्वाचक का नाम : राकेश<br>पिता का नाम: घघु<br>गृह संख्या : 210<br>उम्र : 43 लिंग : पुरुष                   | फोटो उपलब्ध | 638 | CJC2044972 | निर्वाचक का नाम : ममता<br>पति का नाम: राकेश<br>गृह संख्या : 210<br>उम्र : 41 लिंग : महिला                    | फोटो उपलब्ध | 639 | CJC0821017 | निर्वाचक का नाम : चिन्ताबाई<br>पति का नाम: राधेश्याम<br>गृह संख्या : 210<br>उम्र : 41 लिंग : महिला            | फोटो उपलब्ध |
| 640 | CJC2044964 | निर्वाचक का नाम : माया<br>पति का नाम: संजीव<br>गृह संख्या : 210<br>उम्र : 39 लिंग : महिला                   | फोटो उपलब्ध | 641 | YLE1859974 | निर्वाचक का नाम : रवीना<br>पिता का नाम: राधेश्याम<br>गृह संख्या : 210<br>उम्र : 25 लिंग : महिला              | फोटो उपलब्ध | 642 | YLE1914373 | निर्वाचक का नाम : कविता गोलकर<br>पिता का नाम: राधेश्याम गोलकर<br>गृह संख्या : 210<br>उम्र : 23 लिंग : महिला   | फोटो उपलब्ध |
| 643 | YLE0207209 | निर्वाचक का नाम : प्रकाश<br>पिता का नाम: गोड्या<br>गृह संख्या : 211<br>उम्र : 55 लिंग : पुरुष               | फोटो उपलब्ध | 644 | YLE1430115 | निर्वाचक का नाम : बनारस<br>पति का नाम: प्रकाश<br>गृह संख्या : 211<br>उम्र : 51 लिंग : महिला                  | फोटो उपलब्ध | 645 | YLE1190412 | निर्वाचक का नाम : महेश गोलकर<br>पिता का नाम: प्रकाश गोलकर<br>गृह संख्या : 211<br>उम्र : 36 लिंग : पुरुष       | फोटो उपलब्ध |
| 646 | YLE0987990 | निर्वाचक का नाम : सीमा<br>पति का नाम: महेश<br>गृह संख्या : 211<br>उम्र : 33 लिंग : महिला                    | फोटो उपलब्ध | 647 | YLE0988006 | निर्वाचक का नाम : सपना गोलकर<br>पिता का नाम: प्रकाश<br>गृह संख्या : 211<br>उम्र : 31 लिंग : महिला            | फोटो उपलब्ध | 648 | YLE1311992 | निर्वाचक का नाम : विष्णू<br>पिता का नाम: प्रकाश<br>गृह संख्या : 211<br>उम्र : 28 लिंग : पुरुष                 | फोटो उपलब्ध |
| 649 | YLE1430099 | निर्वाचक का नाम : नानी<br>पति का नाम: तुलसीराम<br>गृह संख्या : 212<br>उम्र : 66 लिंग : महिला                | फोटो उपलब्ध | 650 | YLE0065318 | निर्वाचक का नाम : उर्मिला गोलकर<br>पिता का नाम: तुलसीराम गोलकर<br>गृह संख्या : 212<br>उम्र : 50 लिंग : महिला | फोटो उपलब्ध | 651 | YLE1429802 | निर्वाचक का नाम : रामेश्वर गोलकर<br>पिता का नाम: तुलसीराम गोलकर<br>गृह संख्या : 212<br>उम्र : 48 लिंग : पुरुष | फोटो उपलब्ध |
| 652 | CJC1045327 | निर्वाचक का नाम : जगदीश<br>पिता का नाम: तुलसीराम<br>गृह संख्या : 212<br>उम्र : 42 लिंग : पुरुष              | फोटो उपलब्ध | 653 | YLE0065326 | निर्वाचक का नाम : आशा<br>पति का नाम: जगदीश<br>गृह संख्या : 212<br>उम्र : 39 लिंग : महिला                     | फोटो उपलब्ध | 654 | CJC0821025 | निर्वाचक का नाम : सन्तोषी गोलकर<br>पति का नाम: रामेश्वर गोलकर<br>गृह संख्या : 212<br>उम्र : 38 लिंग : महिला   | फोटो उपलब्ध |
| 655 | YLE1594183 | निर्वाचक का नाम : शिवम गोलकर<br>पिता का नाम: रामेश्वर गोलकर<br>गृह संख्या : 212<br>उम्र : 25 लिंग : पुरुष   | फोटो उपलब्ध | 656 | YLE1914266 | निर्वाचक का नाम : गुंजा गोलकर<br>पति का नाम: शिवम गोलकर<br>गृह संख्या : 212<br>उम्र : 25 लिंग : महिला        | फोटो उपलब्ध | 657 | YLE2071322 | निर्वाचक का नाम : ज्योति गोलकर<br>पिता का नाम: रामेश्वर गोलकर<br>गृह संख्या : 212<br>उम्र : 24 लिंग : महिला   | फोटो उपलब्ध |
| 658 | YLE2164630 | निर्वाचक का नाम : निकिता गोलकर<br>पिता का नाम: रामेश्वर गोलकर<br>गृह संख्या : 212<br>उम्र : 23 लिंग : महिला | फोटो उपलब्ध | 659 | YLE2313997 | निर्वाचक का नाम : नंदिनी गोलकर<br>पिता का नाम: जगदीश गोलकर<br>गृह संख्या : 212<br>उम्र : 19 लिंग : महिला     | फोटो उपलब्ध | 660 | YLE1429851 | निर्वाचक का नाम : उदल<br>पिता का नाम: नत्थू<br>गृह संख्या : 213<br>उम्र : 61 लिंग : पुरुष                     | फोटो उपलब्ध |

|   |            |  |            |  |            |
|---|------------|--|------------|--|------------|
| 661<br>निर्वाचक का नाम : जमना<br>पति का नाम: उदल<br>गृह संख्या : 213<br>उम्र : 57 लिंग : महिला                          | CJC0341131 | 662<br>निर्वाचक का नाम : रेखा<br>पिता का नाम: उदला<br>गृह संख्या : 213<br>उम्र : 38 लिंग : महिला                   | YLE0065334 | 663<br>निर्वाचक का नाम : गोन्ड्या<br>पिता का नाम: धिस्या<br>गृह संख्या : 214<br>उम्र : 78 लिंग : पुरुष               | CJC0341149 |
| 664<br>निर्वाचक का नाम : तुलसा<br>पति का नाम: गोन्ड्या<br>गृह संख्या : 214<br>उम्र : 74 लिंग : महिला                    | CJC0341156 | 665<br>निर्वाचक का नाम : कालू<br>पिता का नाम: गोन्ड्या<br>गृह संख्या : 214<br>उम्र : 51 लिंग : पुरुष               | CJC0821033 | 666<br>निर्वाचक का नाम : परसराम<br>पिता का नाम: गोन्ड्या<br>गृह संख्या : 214<br>उम्र : 49 लिंग : पुरुष               | CJC0821041 |
| 667<br>निर्वाचक का नाम : सुनिता<br>पति का नाम: कालू<br>गृह संख्या : 214<br>उम्र : 47 लिंग : महिला                       | YLE0065342 | 668<br>निर्वाचक का नाम : पूना<br>पति का नाम: परसराम<br>गृह संख्या : 214<br>उम्र : 43 लिंग : महिला                  | CJC2044766 | 669<br>निर्वाचक का नाम : मंजू गोलकर<br>पति का नाम: बसंत गोलकर<br>गृह संख्या : 214<br>उम्र : 28 लिंग : महिला          | YLE2187607 |
| 670<br>निर्वाचक का नाम : बसंत गोलकर<br>पिता का नाम: कालू गोलकर<br>गृह संख्या : 214<br>उम्र : 27 लिंग : पुरुष            | YLE1656982 | 671<br>निर्वाचक का नाम : रीना<br>पिता का नाम: परसराम<br>गृह संख्या : 214<br>उम्र : 22 लिंग : महिला                 | YLE1951730 | 672<br>निर्वाचक का नाम : अमृता गोलकर<br>पिता का नाम: परसराम गोलकर<br>गृह संख्या : 214<br>उम्र : 21 लिंग : महिला      | YLE2164291 |
| 673<br>निर्वाचक का नाम : रनछोड़<br>पिता का नाम: नरधू<br>गृह संख्या : 215/1<br>उम्र : 61 लिंग : पुरुष                    | CJC0821058 | 674<br>निर्वाचक का नाम : ललती<br>पति का नाम: रनछोड़<br>गृह संख्या : 215/1<br>उम्र : 57 लिंग : महिला                | CJC0821066 | 675<br>निर्वाचक का नाम : वासुदेव<br>पिता का नाम: रणछोड़<br>गृह संख्या : 215/1<br>उम्र : 33 लिंग : पुरुष              | YLE1311943 |
| 676<br>निर्वाचक का नाम : छाया<br>पिता का नाम: रणछोड़<br>गृह संख्या : 215/1<br>उम्र : 30 लिंग : महिला                    | YLE1311968 | 677<br>निर्वाचक का नाम : रामदेव<br>पिता का नाम: रणछोड़<br>गृह संख्या : 215/1<br>उम्र : 28 लिंग : पुरुष             | YLE1311950 | 678<br>निर्वाचक का नाम : सारिका सोलंकी<br>पति का नाम: वासुदेव सोलंकी<br>गृह संख्या : 215/1<br>उम्र : 28 लिंग : महिला | YLE1568369 |
| 679<br>निर्वाचक का नाम : अजय भालसे<br>पिता का नाम: राजाराम भालसे<br>गृह संख्या : 222<br>उम्र : 33 लिंग : पुरुष          | YLE1701101 | 680<br>निर्वाचक का नाम : रुखमणी भालसे<br>पति का नाम: अजय भालसे<br>गृह संख्या : 222<br>उम्र : 27 लिंग : महिला       | YLE1701093 | 681<br>निर्वाचक का नाम : धानी बाई बामने<br>पति का नाम: तोताराम बामने<br>गृह संख्या : 223 क<br>उम्र : 53 लिंग : महिला | YLE1937572 |
| 682<br>निर्वाचक का नाम : तोताराम बामने<br>पिता का नाम: भिका बामने<br>गृह संख्या : 223 क<br>उम्र : 46 लिंग : पुरुष       | YLE1937705 | 683<br>निर्वाचक का नाम : दिनेश बामने<br>पिता का नाम: तोताराम बामने<br>गृह संख्या : 223 क<br>उम्र : 38 लिंग : पुरुष | YLE1937911 | 684<br>निर्वाचक का नाम : गणेश बामने<br>पिता का नाम: तोताराम बामने<br>गृह संख्या : 223 क<br>उम्र : 32 लिंग : पुरुष    | YLE1937671 |
| 685<br>निर्वाचक का नाम : निशा बामने<br>पिता का नाम: तोताराम बामने<br>गृह संख्या : 223 क<br>उम्र : 28 लिंग : महिला       | YLE1937580 | 686<br>निर्वाचक का नाम : ललिता बामने<br>पति का नाम: दिनेश बामने<br>गृह संख्या : 223/क<br>उम्र : 28 लिंग : महिला    | YLE1938075 | 687<br>निर्वाचक का नाम : लक्ष्मी बामने<br>पति का नाम: गणेश बामने<br>गृह संख्या : 223 क<br>उम्र : 23 लिंग : महिला     | YLE2258572 |
| 688<br>निर्वाचक का नाम : रोहित गोलकर<br>पिता का नाम: मोतीराम गोलकर<br>गृह संख्या : हाऊस नं.11<br>उम्र : 22 लिंग : पुरुष | YLE2129153 |  |            |  |            |

विधान सभा क्षेत्र की संख्या व नाम : 186-भगवानपुरा  
घटक I - परिवर्धन सूची 1 (23-12-2025 से 21-02-2026 तक)

|  |   |             |
|--|---|-------------|
| 689  | 1 | YLE2347607  |
| निर्वाचक का नाम : सुमित सोनवणे<br>पिता का नाम: सुरेंद्र सोनवणे<br>गृह संख्या : 188<br>उम्र : 18 लिंग : पुरुष |   | फोटो उपलब्ध |

## निर्वाचकों का विवरण :

## A) मतदाताओं की संख्या :

|  | नामावली का प्रकार            | निर्वाचक नामावली की पहचान : | मतदाताओं की संख्या :   |       |            |     |     |
|--|------------------------------|-----------------------------|--|-------|------------|-----|-----|
|  |                              |                             | पुरुष  | महिला | तृतीय लिंग | कुल |     |
| I  | मूल                          | मूल नामावली                 | विशेष गहन पुनरीक्षण 2026 की मूल नामावली एवं समस्त अनुपूरकों को एकीकृत कर | 329   | 359        | 0   | 688 |
| II   | घटक I - परिवर्धन सूची        | पूरक 1                      | विशेष गहन पुनरीक्षण - 2026   | 1     | 0          | 0   | 1   |
| III  | घटक II - विलोपन सूची         | पूरक 1                      | विशेष गहन पुनरीक्षण - 2026   | 0     | 0          | 0   | 0   |
| IV   | लिंग में संशोधन के कारण अंतर |                             |  | 0     | 0          | 0   | 0   |
| पुनरीक्षण के बाद इस नामावली में शुद्ध निर्वाचक (I+II-III+IV) |                              |                             |  | 330   | 359        | 0   | 689 |

## B) संशोधनों की संख्या :

| नामावली का प्रकार | निर्वाचक नामावली की पहचान : | संशोधनों की संख्या : |
|-------------------|-----------------------------|----------------------|
| पूरक 1            | विशेष गहन पुनरीक्षण - 2026  | 0                    |

निर्वाचक रजिस्ट्रीकरण अधिकारी द्वारा जारी

E-मृत्यु, S-स्थानांतरित, R-दोहरी प्रविष्टि, M-लापता, Q-अहर्ता नहीं