

## निर्वाचक नामावली 2026 S12 मध्य प्रदेश

विधान सभा क्षेत्र की संख्या, नाम व आरक्षण स्थिति : 186 - भगवानपुरा (अ.ज.जा.)		भाग संख्या : : 267																			
संसदीय निर्वाचन क्षेत्र की संख्या, नाम व आरक्षण स्थिति, जिसमें विधान सभा निर्वाचन क्षेत्र स्थित है : 27 - खरगौन (अ.ज.जा.)																					
<b>1. पुनरीक्षण का विवरण</b>																					
पुनरीक्षण का वर्ष :	2026	<b>निर्वाचक नामावली की पहचान :</b>																			
अर्हता तिथि :	01-01-2026	विशेष गहन पुनरीक्षण 2026 की मूल नामावली एवं समस्त अनुपूरकों को एकीकृत कर																			
पुनरीक्षण का स्वरूप :	विशेष गहन पुनरीक्षण 2026																				
प्रकाशन की तिथि :	21-02-2026																				
<b>2. भाग व मतदान क्षेत्र का विवरण :</b>																					
भाग में आने वाले अनुभागों की संख्या और नाम :																					
1-जुगडा फाल्वा		<table style="width: 100%; border-collapse: collapse;"> <tr> <td style="width: 50%;">मुख्य शहर / मुख्य ग्राम</td> <td style="width: 50%;">: जुना बिलवा</td> </tr> <tr> <td>वार्ड</td> <td>:</td> </tr> <tr> <td>पोस्ट ऑफिस</td> <td>: धुलकोट</td> </tr> <tr> <td>पुलिस थाना</td> <td>: भगवानपुरा</td> </tr> <tr> <td>स्थानीय संस्था</td> <td>: धुलकोट</td> </tr> <tr> <td>ब्लॉक</td> <td>: भगवानपुरा</td> </tr> <tr> <td>जिला</td> <td>: खरगौन</td> </tr> <tr> <td>पिन कोड</td> <td>: 451441</td> </tr> </table>				मुख्य शहर / मुख्य ग्राम	: जुना बिलवा	वार्ड	:	पोस्ट ऑफिस	: धुलकोट	पुलिस थाना	: भगवानपुरा	स्थानीय संस्था	: धुलकोट	ब्लॉक	: भगवानपुरा	जिला	: खरगौन	पिन कोड	: 451441
मुख्य शहर / मुख्य ग्राम	: जुना बिलवा																				
वार्ड	:																				
पोस्ट ऑफिस	: धुलकोट																				
पुलिस थाना	: भगवानपुरा																				
स्थानीय संस्था	: धुलकोट																				
ब्लॉक	: भगवानपुरा																				
जिला	: खरगौन																				
पिन कोड	: 451441																				
<b>3. मतदान केंद्र का विवरण</b>																					
मतदान केंद्र की संख्या व नाम :		मतदान केन्द्र की विशेष हैसियत (पुरुष/महिला/सामान्य) :		सामान्य																	
267 - धूलकोट (जुना बिलवा)		इस मतदान क्षेत्र के सहायक (ऑक्जिलियरी) मतदान केन्द्रों की संख्या :		0																	
मतदान केंद्र का भवन व पता :																					
शा मा शाला भवन जूना बिल्वा, धुलकोट (जूनाबिल्वा)																					
<b>4. मतदाताओं की संख्या :</b>																					
आरंभिक क्रम	अंतिम क्रम	मतदाताओं की संख्या																			
संख्या	संख्या	पुरुष	महिला	तृतीय लिंग	कुल																
1	652	313	337	0	650																

निर्वाचक रजिस्ट्रीकरण अधिकारी द्वारा जारी

Nazri Naksha

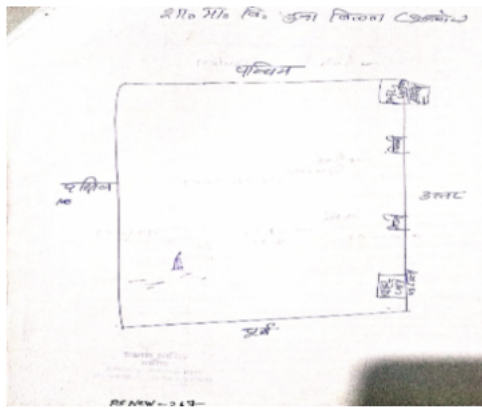

Google Map View



Polling Station Building Front View



मतदान केंद्र के सामने का फ़ोटो



Cad View

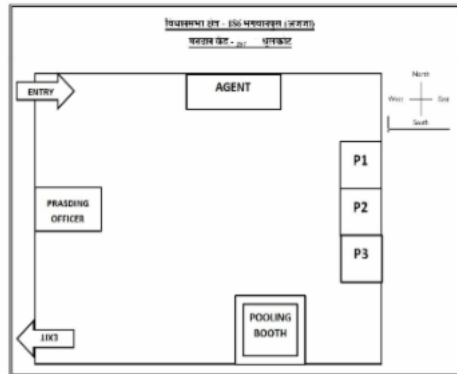

Key MAP View

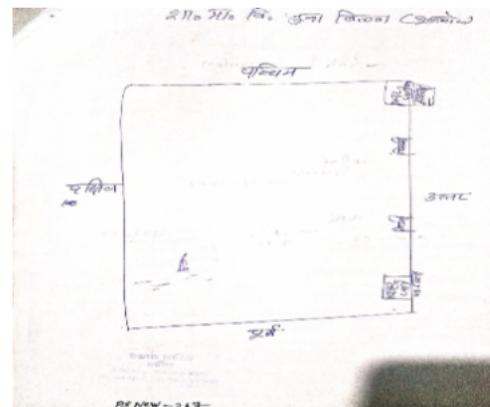

1 निर्वाचक का नाम : दलसिंग खोडे पिता का नाम: कमेश खोडे गृह संख्या : 10 उम्र : 25 लिंग : पुरुष	YLE1614395 फोटो उपलब्ध	2 निर्वाचक का नाम : बदीया पिता का नाम: हमरिया गृह संख्या : 110 उम्र : 52 लिंग : पुरुष	CJC1178664 फोटो उपलब्ध	3 निर्वाचक का नाम : झम बाई पति का नाम: बदीया गृह संख्या : 110 उम्र : 49 लिंग : महिला	YLE0386961 फोटो उपलब्ध
4 निर्वाचक का नाम : गवायदीबाइ पति का नाम: लजा गृह संख्या : 111 उम्र : 63 लिंग : महिला	YLE1080217 फोटो उपलब्ध	5 निर्वाचक का नाम : शातिराम सोलंकी पिता का नाम: लजाम सोलंकी गृह संख्या : 111 उम्र : 27 लिंग : पुरुष	YLE1919232 फोटो उपलब्ध	6 निर्वाचक का नाम : परशराम सोलंकी पिता का नाम: गोखरिया सोलंकी गृह संख्या : 111 उम्र : 22 लिंग : पुरुष	YLE1943174 फोटो उपलब्ध
7 निर्वाचक का नाम : मेंहदीबाई पति का नाम: भौडा गृह संख्या : 112 उम्र : 84 लिंग : महिला	YLE0119214 फोटो उपलब्ध	8 निर्वाचक का नाम : बिलसाम पिता का नाम: भौडा गृह संख्या : 112 उम्र : 64 लिंग : पुरुष	YLE0119222 फोटो उपलब्ध	9 निर्वाचक का नाम : दुहरिया पति का नाम: बिलसाम गृह संख्या : 112 उम्र : 62 लिंग : महिला	YLE0119230 फोटो उपलब्ध
10 निर्वाचक का नाम : शिकराम पिता का नाम: भौडा गृह संख्या : 112 उम्र : 56 लिंग : पुरुष	YLE0119248 फोटो उपलब्ध	11 निर्वाचक का नाम : दुडकीबाई पति का नाम: शिकराम गृह संख्या : 112 उम्र : 54 लिंग : महिला	YLE0119255 फोटो उपलब्ध	12 निर्वाचक का नाम : शान्तीलाल पिता का नाम: भौडा गृह संख्या : 112 उम्र : 53 लिंग : पुरुष	YLE0218420 फोटो उपलब्ध
13 निर्वाचक का नाम : समोतीबाई पति का नाम: शान्तीलाल गृह संख्या : 112 उम्र : 50 लिंग : महिला	YLE0250506 फोटो उपलब्ध	14 निर्वाचक का नाम : रेलसिंह पिता का नाम: भौडा गृह संख्या : 112 उम्र : 44 लिंग : पुरुष	CJC2032217 फोटो उपलब्ध	15 निर्वाचक का नाम : गुलाबीबाई पति का नाम: रेलसिंह गृह संख्या : 112 उम्र : 42 लिंग : महिला	CJC1068857 फोटो उपलब्ध
16 निर्वाचक का नाम : सुनिता पति का नाम: विरेन्द्र गृह संख्या : 112 उम्र : 42 लिंग : महिला	YLE0643817 फोटो उपलब्ध	# 17 निर्वाचक का नाम : इंदू जाधव पति का नाम: प्रकाश गृह संख्या : 112 उम्र : 41 लिंग : महिला	YLE0497016 फोटो उपलब्ध	18 निर्वाचक का नाम : निरबा पिता का नाम: बिलशाम गृह संख्या : 112 उम्र : 40 लिंग : पुरुष	YLE0119263 फोटो उपलब्ध
19 निर्वाचक का नाम : लला बाई पति का नाम: निरबा गृह संख्या : 112 उम्र : 40 लिंग : महिला	YLE0250514 फोटो उपलब्ध	20 निर्वाचक का नाम : सरला बाई पति का नाम: रेवलसिंह गृह संख्या : 112 उम्र : 40 लिंग : महिला	CJC1068899 फोटो उपलब्ध	21 निर्वाचक का नाम : विरेन्द्र पिता का नाम: तुवरसिंग गृह संख्या : 112 उम्र : 35 लिंग : पुरुष	YLE0312181 फोटो उपलब्ध
22 निर्वाचक का नाम : प्रकाश पिता का नाम: बिलसाम गृह संख्या : 112 उम्र : 35 लिंग : पुरुष	YLE0312199 फोटो उपलब्ध	23 निर्वाचक का नाम : तुलसीराम पिता का नाम: शिकराम गृह संख्या : 112 उम्र : 32 लिंग : पुरुष	YLE1148535 फोटो उपलब्ध	24 निर्वाचक का नाम : धूलसिंग पिता का नाम: शिकराम गृह संख्या : 112 उम्र : 30 लिंग : पुरुष	YLE1227826 फोटो उपलब्ध
25 निर्वाचक का नाम : फुलसिंग पिता का नाम: शिकराम गृह संख्या : 112 उम्र : 28 लिंग : पुरुष	YLE1488725 फोटो उपलब्ध	26 निर्वाचक का नाम : राधाबाई पति का नाम: फुलसिंग गृह संख्या : 112 उम्र : 27 लिंग : महिला	YLE1488907 फोटो उपलब्ध	27 निर्वाचक का नाम : राजेश पिता का नाम: शांतीलाल गृह संख्या : 112 उम्र : 26 लिंग : पुरुष	YLE1591387 फोटो उपलब्ध
28 निर्वाचक का नाम : राधाबाई पति का नाम: राजेश गृह संख्या : 112 उम्र : 26 लिंग : महिला	YLE1591403 फोटो उपलब्ध	29 निर्वाचक का नाम : सीता जाधव पिता का नाम: शांतीलाल जाधव गृह संख्या : 112 उम्र : 25 लिंग : महिला	YLE1591346 फोटो उपलब्ध	30 निर्वाचक का नाम : रितु जाधव पिता का नाम: रेलसिंग जाधव गृह संख्या : 112 उम्र : 25 लिंग : महिला	YLE1591361 फोटो उपलब्ध

31	CJC0922401	निर्वाचक का नाम : टेमरिया पिता का नाम: जामसिंह गृह संख्या : 112/ग उम्र : 71 लिंग : पुरुष	फोटो उपलब्ध	32	YLE0376533	निर्वाचक का नाम : रून्जलीबाई पति का नाम: टेमरिया गृह संख्या : 112/ग उम्र : 66 लिंग : महिला	फोटो उपलब्ध	33	YLE1148568	निर्वाचक का नाम : कालिया पिता का नाम: टेमरिया गृह संख्या : 112/ग उम्र : 37 लिंग : पुरुष	फोटो उपलब्ध
34	YLE1148543	निर्वाचक का नाम : रमेश पिता का नाम: टेमरिया गृह संख्या : 112/ग उम्र : 33 लिंग : पुरुष	फोटो उपलब्ध	35	YLE1078872	निर्वाचक का नाम : धना पिता का नाम: टेमरिया गृह संख्या : 112/ग उम्र : 32 लिंग : पुरुष	फोटो उपलब्ध	36	YLE1148550	निर्वाचक का नाम : ममता पति का नाम: रमेश गृह संख्या : 112/ग उम्र : 32 लिंग : महिला	फोटो उपलब्ध
37	YLE1078880	निर्वाचक का नाम : नौकरीबाई पति का नाम: धना गृह संख्या : 112/ग उम्र : 31 लिंग : महिला	फोटो उपलब्ध	38	YLE1444926	निर्वाचक का नाम : सोनिया पिता का नाम: टेमरिया गृह संख्या : 112/ग उम्र : 29 लिंग : पुरुष	फोटो उपलब्ध	39	YLE0227611	निर्वाचक का नाम : नायजाबाई पति का नाम: तुवरसिंह गृह संख्या : 112/क उम्र : 66 लिंग : महिला	फोटो उपलब्ध
40	YLE1155209	निर्वाचक का नाम : सादीराम पिता का नाम: तुवरसिंह गृह संख्या : 112/क उम्र : 31 लिंग : पुरुष	फोटो उपलब्ध	41	YLE0119271	निर्वाचक का नाम : गवायडी पति का नाम: लोजाम गृह संख्या : 113 उम्र : 61 लिंग : महिला	फोटो उपलब्ध	42	YLE1156413	निर्वाचक का नाम : गंगाराम पिता का नाम: लजाम गृह संख्या : 113 उम्र : 33 लिंग : पुरुष	फोटो उपलब्ध
43	YLE1156421	निर्वाचक का नाम : ललीता पति का नाम: गंगाराम गृह संख्या : 113 उम्र : 32 लिंग : महिला	फोटो उपलब्ध	44	YLE0119289	निर्वाचक का नाम : मांगतीबाई पति का नाम: खासडिया गृह संख्या : 114 उम्र : 69 लिंग : महिला	फोटो उपलब्ध	45	YLE0119297	निर्वाचक का नाम : माहरीया पिता का नाम: खासडीया गृह संख्या : 114 उम्र : 67 लिंग : पुरुष	फोटो उपलब्ध
46	CJC1068923	निर्वाचक का नाम : शांती बाई पति का नाम: माहरीया गृह संख्या : 114 उम्र : 64 लिंग : महिला	फोटो उपलब्ध	47	CJC0922419	निर्वाचक का नाम : हुसन पिता का नाम: खासडिया गृह संख्या : 114 उम्र : 54 लिंग : पुरुष	फोटो उपलब्ध	48	CJC1068931	निर्वाचक का नाम : कुसमीबाई पति का नाम: हुसन गृह संख्या : 114 उम्र : 53 लिंग : महिला	फोटो उपलब्ध
49	YLE0597146	निर्वाचक का नाम : बिलसीग पिता का नाम: खासदिया गृह संख्या : 114 उम्र : 49 लिंग : पुरुष	फोटो उपलब्ध	50	YLE0119305	निर्वाचक का नाम : सुखलाल पिता का नाम: खासडिया गृह संख्या : 114 उम्र : 48 लिंग : पुरुष	फोटो उपलब्ध	51	YLE0119313	निर्वाचक का नाम : वेरसिंग पिता का नाम: खासडीया गृह संख्या : 114 उम्र : 47 लिंग : पुरुष	फोटो उपलब्ध
52	YLE0119321	निर्वाचक का नाम : गुडडी बाई पति का नाम: वेर सिंह गृह संख्या : 114 उम्र : 46 लिंग : महिला	फोटो उपलब्ध	53	YLE0597153	निर्वाचक का नाम : गुसरीबाई पति का नाम: बिलसीग गृह संख्या : 114 उम्र : 46 लिंग : महिला	फोटो उपलब्ध	54	YLE0119339	निर्वाचक का नाम : मुन्नी बाई पति का नाम: सुखलाल गृह संख्या : 114 उम्र : 45 लिंग : महिला	फोटो उपलब्ध
55	YLE0497081	निर्वाचक का नाम : अकला पिता का नाम: महारिया गृह संख्या : 114 उम्र : 39 लिंग : पुरुष	फोटो उपलब्ध	56	YLE0497073	निर्वाचक का नाम : सिरूबाई पति का नाम: अकला गृह संख्या : 114 उम्र : 35 लिंग : महिला	फोटो उपलब्ध	57	YLE0497065	निर्वाचक का नाम : तेरसिंह वास्कले पिता का नाम: खासडिया गृह संख्या : 114 उम्र : 35 लिंग : पुरुष	फोटो उपलब्ध
58	YLE1470368	निर्वाचक का नाम : नानसिंग पिता का नाम: महारिया गृह संख्या : 114 उम्र : 34 लिंग : पुरुष	फोटो उपलब्ध	59	YLE1470376	निर्वाचक का नाम : प्रकाश पिता का नाम: महारिया गृह संख्या : 114 उम्र : 34 लिंग : पुरुष	फोटो उपलब्ध	60	YLE0497057	निर्वाचक का नाम : केदा बाई वास्कले पति का नाम: तेरसिंह गृह संख्या : 114 उम्र : 34 लिंग : महिला	फोटो उपलब्ध

61	YLE1148576	निर्वाचक का नाम : इण्डिया पिता का नाम: खासडिया गृह संख्या : 114 उम्र : 33 लिंग : पुरुष	फोटो उपलब्ध	62	YLE1156389	निर्वाचक का नाम : सखाराम सोलंकी पिता का नाम: महारिया गृह संख्या : 114 उम्र : 32 लिंग : पुरुष	फोटो उपलब्ध	63	YLE1156397	निर्वाचक का नाम : द्वारकी बाई पति का नाम: सखाराम गृह संख्या : 114 उम्र : 31 लिंग : महिला	फोटो उपलब्ध
64	YLE1519644	निर्वाचक का नाम : रिना पिता का नाम: माहरिया गृह संख्या : 114 उम्र : 27 लिंग : महिला	फोटो उपलब्ध	65	YLE1904200	निर्वाचक का नाम : रीना पति का नाम: नानसिंग गृह संख्या : 114 उम्र : 26 लिंग : महिला	फोटो उपलब्ध	66	YLE1792258	निर्वाचक का नाम : दिलीप पिता का नाम: सुखलाल गृह संख्या : 114 उम्र : 25 लिंग : पुरुष	फोटो उपलब्ध
67	YLE1863802	निर्वाचक का नाम : रिनू पिता का नाम: हुसन गृह संख्या : 114 उम्र : 25 लिंग : महिला	फोटो उपलब्ध	68	YLE1904234	निर्वाचक का नाम : शांता बाई पति का नाम: दिलीप गृह संख्या : 114 उम्र : 25 लिंग : महिला	फोटो उपलब्ध	69	YLE1863810	निर्वाचक का नाम : जानकी बाई पति का नाम: प्रकाश गृह संख्या : 114 उम्र : 24 लिंग : महिला	फोटो उपलब्ध
S 70	YLE2033165	निर्वाचक का नाम : अनीता वास्करले पिता का नाम: हुसन वास्करले गृह संख्या : 114 उम्र : 23 लिंग : महिला	फोटो उपलब्ध	71	YLE2127520	निर्वाचक का नाम : कलसिंह वास्करले पिता का नाम: बिलसमसिंह वास्करले गृह संख्या : 114 उम्र : 20 लिंग : पुरुष	फोटो उपलब्ध	72	CJC1069046	निर्वाचक का नाम : नन्दाबाई पति का नाम: पाण्ड्या गृह संख्या : 116 उम्र : 80 लिंग : महिला	फोटो उपलब्ध
73	YLE0119354	निर्वाचक का नाम : कालीबाई पति का नाम: खेमला गृह संख्या : 116 उम्र : 49 लिंग : महिला	फोटो उपलब्ध	74	YLE0447722	निर्वाचक का नाम : रामा पिता का नाम: खेमला गृह संख्या : 116 उम्र : 35 लिंग : पुरुष	फोटो उपलब्ध	75	YLE0447730	निर्वाचक का नाम : ममता पति का नाम: रामा गृह संख्या : 116 उम्र : 34 लिंग : महिला	फोटो उपलब्ध
76	YLE1079649	निर्वाचक का नाम : आशीराम पिता का नाम: मंगल्या गृह संख्या : 116 उम्र : 33 लिंग : पुरुष	फोटो उपलब्ध	77	YLE1079029	निर्वाचक का नाम : संगीता पति का नाम: आसीराम गृह संख्या : 116 उम्र : 32 लिंग : महिला	फोटो उपलब्ध	78	YLE1079011	निर्वाचक का नाम : दिपक सिसोदिया पिता का नाम: खेमला सिसोदिया गृह संख्या : 116 उम्र : 30 लिंग : पुरुष	फोटो उपलब्ध
79	CJC1069038	निर्वाचक का नाम : डकीबाई पति का नाम: काशीराम गृह संख्या : 117 उम्र : 85 लिंग : महिला	फोटो उपलब्ध	80	CJC1068998	निर्वाचक का नाम : रेमसिंग पिता का नाम: काशीराम गृह संख्या : 117 उम्र : 65 लिंग : पुरुष	फोटो उपलब्ध	81	CJC1069020	निर्वाचक का नाम : नकला पिता का नाम: काशीराम गृह संख्या : 117 उम्र : 62 लिंग : पुरुष	फोटो उपलब्ध
82	CJC1069012	निर्वाचक का नाम : रमबाई पति का नाम: रेमसिंह गृह संख्या : 117 उम्र : 62 लिंग : महिला	फोटो उपलब्ध	83	YLE0119362	निर्वाचक का नाम : गुरुजा पिता का नाम: काशीराम गृह संख्या : 117 उम्र : 60 लिंग : पुरुष	फोटो उपलब्ध	84	YLE0119370	निर्वाचक का नाम : सेवन्तीबाई पति का नाम: नकला गृह संख्या : 117 उम्र : 59 लिंग : महिला	फोटो उपलब्ध
85	YLE0119388	निर्वाचक का नाम : रानाबाई पति का नाम: गुरुजा गृह संख्या : 117 उम्र : 57 लिंग : महिला	फोटो उपलब्ध	86	CJC1068956	निर्वाचक का नाम : मुन्ना पिता का नाम: मांगीलाल गृह संख्या : 117 उम्र : 48 लिंग : पुरुष	फोटो उपलब्ध	87	YLE0311720	निर्वाचक का नाम : खुटिया पिता का नाम: पाण्ड्या गृह संख्या : 117 उम्र : 47 लिंग : पुरुष	फोटो उपलब्ध
88	CJC1069004	निर्वाचक का नाम : जमना बाई पति का नाम: मुन्ना गृह संख्या : 117 उम्र : 47 लिंग : महिला	फोटो उपलब्ध	89	YLE0119396	निर्वाचक का नाम : रतन पिता का नाम: काशीराम गृह संख्या : 117 उम्र : 44 लिंग : पुरुष	फोटो उपलब्ध	90	YLE0119404	निर्वाचक का नाम : राधाबाई पति का नाम: रतन गृह संख्या : 117 उम्र : 42 लिंग : महिला	फोटो उपलब्ध

91	YLE0311761	निर्वाचक का नाम : रामा पिता का नाम: रेमसिंग गृह संख्या : 117 उम्र : 41 लिंग : पुरुष	फोटो उपलब्ध	92	YLE0311738	निर्वाचक का नाम : सखाराम पिता का नाम: पेमला गृह संख्या : 117 उम्र : 37 लिंग : पुरुष	फोटो उपलब्ध	93	YLE0311746	निर्वाचक का नाम : राहदलबाई पति का नाम: खुटिया गृह संख्या : 117 उम्र : 37 लिंग : महिला	फोटो उपलब्ध
94	YLE0311753	निर्वाचक का नाम : सुकमाबाई पति का नाम: सखाराम गृह संख्या : 117 उम्र : 36 लिंग : महिला	फोटो उपलब्ध	95	YLE1079136	निर्वाचक का नाम : सायमल सिसोदिया पिता का नाम: रेमसिंह गृह संख्या : 117 उम्र : 36 लिंग : पुरुष	फोटो उपलब्ध	96	YLE1079656	निर्वाचक का नाम : ललीताबाई पति का नाम: रामा गृह संख्या : 117 उम्र : 35 लिंग : महिला	फोटो उपलब्ध
97	YLE1079151	निर्वाचक का नाम : मीलाबाई पति का नाम: गंगाराम गृह संख्या : 117 उम्र : 34 लिंग : महिला	फोटो उपलब्ध	98	YLE1079383	निर्वाचक का नाम : सीमा पति का नाम: विक्रम गृह संख्या : 117 उम्र : 33 लिंग : महिला	फोटो उपलब्ध	99	YLE1080191	निर्वाचक का नाम : विक्रम पिता का नाम: नकला गृह संख्या : 117 उम्र : 32 लिंग : पुरुष	फोटो उपलब्ध
100	YLE1148600	निर्वाचक का नाम : मंतर पिता का नाम: गुरुजा गृह संख्या : 117 उम्र : 32 लिंग : पुरुष	फोटो उपलब्ध	101	YLE1148592	निर्वाचक का नाम : सिकराम सिसोदिया पिता का नाम: नकला सिसोदिया गृह संख्या : 117 उम्र : 32 लिंग : पुरुष	फोटो उपलब्ध	102	YLE1079391	निर्वाचक का नाम : रिनाबाई पति का नाम: मंतर गृह संख्या : 117 उम्र : 32 लिंग : महिला	फोटो उपलब्ध
103	YLE1079037	निर्वाचक का नाम : रामदेव सिसोदिया पिता का नाम: रेमसिंह गृह संख्या : 117 उम्र : 32 लिंग : पुरुष	फोटो उपलब्ध	104	YLE1079144	निर्वाचक का नाम : जाहबाई सिसोदिया पति का नाम: सायमल गृह संख्या : 117 उम्र : 31 लिंग : महिला	फोटो उपलब्ध	105	YLE1340355	निर्वाचक का नाम : राईमा सिसोदिया पति का नाम: रामदेव गृह संख्या : 117 उम्र : 28 लिंग : महिला	फोटो उपलब्ध
106	YLE1519636	निर्वाचक का नाम : राहुल पिता का नाम: रतनसिंह गृह संख्या : 117 उम्र : 27 लिंग : पुरुष	फोटो उपलब्ध	107	YLE1792266	निर्वाचक का नाम : दितला सिसोदिया पिता का नाम: मुन्ना सिसोदिया गृह संख्या : 117 उम्र : 24 लिंग : पुरुष	फोटो उपलब्ध	108	YLE1904135	निर्वाचक का नाम : सोनू नावें पति का नाम: राहुल नावें गृह संख्या : 117 उम्र : 23 लिंग : महिला	फोटो उपलब्ध
109	YLE2033231	निर्वाचक का नाम : सुनिल सिसोदिया पिता का नाम: मुन्ना सिसोदिया गृह संख्या : 117 उम्र : 22 लिंग : पुरुष	फोटो उपलब्ध	110	YLE0597278	निर्वाचक का नाम : अनीता बाई पति का नाम: राधु गृह संख्या : 117/क उम्र : 32 लिंग : महिला	फोटो उपलब्ध	111	CJC1068964	निर्वाचक का नाम : पेमला पिता का नाम: मांगा गृह संख्या : 117/क उम्र : 54 लिंग : पुरुष	फोटो उपलब्ध
112	CJC1068972	निर्वाचक का नाम : झेलकीबाई पति का नाम: पेमला गृह संख्या : 117/क उम्र : 52 लिंग : महिला	फोटो उपलब्ध	113	YLE0597260	निर्वाचक का नाम : राधू पिता का नाम: पेमला गृह संख्या : 117/क उम्र : 33 लिंग : पुरुष	फोटो उपलब्ध	114	CJC1069053	निर्वाचक का नाम : छतरा सिंह सिसोदिया पिता का नाम: जाडिया गृह संख्या : 118 उम्र : 65 लिंग : पुरुष	फोटो उपलब्ध
115	CJC1069061	निर्वाचक का नाम : शांताबाई पति का नाम: छतरसिंह गृह संख्या : 118 उम्र : 61 लिंग : महिला	फोटो उपलब्ध	116	CJC1469501	निर्वाचक का नाम : जगदीश सिसोदिया पिता का नाम: छतर सिंह सिसोदिया गृह संख्या : 118 उम्र : 43 लिंग : पुरुष	फोटो उपलब्ध	117	YLE0119412	निर्वाचक का नाम : सगीता पति का नाम: कैलाश गृह संख्या : 118 उम्र : 39 लिंग : महिला	फोटो उपलब्ध
118	YLE0119446	निर्वाचक का नाम : तुलसी पिता का नाम: छतर सिंह गृह संख्या : 118 उम्र : 37 लिंग : महिला	फोटो उपलब्ध	119	YLE0119438	निर्वाचक का नाम : पार्वती पिता का नाम: जगदीश गृह संख्या : 118 उम्र : 37 लिंग : महिला	फोटो उपलब्ध	120	CJC1068873	निर्वाचक का नाम : गगलीबाई पति का नाम: सेवासिंह गृह संख्या : 119 उम्र : 69 लिंग : महिला	फोटो उपलब्ध

121 निर्वाचक का नाम : रमेश पिता का नाम: सेवासिंह गृह संख्या : 119 उम्र : 47 लिंग : पुरुष	YLE0119453 फोटो उपलब्ध	122 निर्वाचक का नाम : कामेश पिता का नाम: सेवा सिंह गृह संख्या : 119 उम्र : 41 लिंग : पुरुष	YLE0119479 फोटो उपलब्ध	123 निर्वाचक का नाम : केना बाई पति का नाम: रमेश गृह संख्या : 119 उम्र : 40 लिंग : महिला	CJC1068907 फोटो उपलब्ध
124 निर्वाचक का नाम : बानू पति का नाम: कामेश गृह संख्या : 119 उम्र : 39 लिंग : महिला	YLE0119461 फोटो उपलब्ध	125 निर्वाचक का नाम : मुकेश पिता का नाम: सेवासिंह गृह संख्या : 119 उम्र : 35 लिंग : पुरुष	YLE0520080 फोटो उपलब्ध	126 निर्वाचक का नाम : निकेश पिता का नाम: सेवासिंह गृह संख्या : 119 उम्र : 26 लिंग : पुरुष	YLE1470574 फोटो उपलब्ध
127 निर्वाचक का नाम : इडा पिता का नाम: वागरिया गृह संख्या : 120 उम्र : 67 लिंग : पुरुष	YLE0119487 फोटो उपलब्ध	128 निर्वाचक का नाम : पूना पति का नाम: इडा गृह संख्या : 120 उम्र : 65 लिंग : महिला	CJC1068881 फोटो उपलब्ध	129 निर्वाचक का नाम : काशीराम पिता का नाम: ईडा गृह संख्या : 120 उम्र : 44 लिंग : पुरुष	YLE0119495 फोटो उपलब्ध
130 निर्वाचक का नाम : सलीताबाई पति का नाम: काशीराम गृह संख्या : 120 उम्र : 42 लिंग : महिला	YLE0119503 फोटो उपलब्ध	131 निर्वाचक का नाम : भीम सिंह पिता का नाम: इडा गृह संख्या : 120 उम्र : 41 लिंग : पुरुष	YLE0218446 फोटो उपलब्ध	132 निर्वाचक का नाम : कायरू बाई पति का नाम: भीम सिंह गृह संख्या : 120 उम्र : 39 लिंग : महिला	YLE0218453 फोटो उपलब्ध
133 निर्वाचक का नाम : दूरसिंह पिता का नाम: इडा गृह संख्या : 120 उम्र : 36 लिंग : पुरुष	YLE0376871 फोटो उपलब्ध	134 निर्वाचक का नाम : झुनाबाई पति का नाम: दूरसिंह गृह संख्या : 120 उम्र : 35 लिंग : महिला	YLE0311779 फोटो उपलब्ध	135 निर्वाचक का नाम : मनीषा निगोले पिता का नाम: काशीराम निगोले गृह संख्या : 120 उम्र : 23 लिंग : महिला	YLE1872837 फोटो उपलब्ध
136 निर्वाचक का नाम : पेमा पिता का नाम: मंगत्या गृह संख्या : 121 उम्र : 57 लिंग : पुरुष	YLE0119511 फोटो उपलब्ध	137 निर्वाचक का नाम : केरलीबाई पति का नाम: पेमा गृह संख्या : 121 उम्र : 51 लिंग : महिला	YLE0119529 फोटो उपलब्ध	138 निर्वाचक का नाम : बढीया पिता का नाम: पेमा गृह संख्या : 121 उम्र : 33 लिंग : पुरुष	YLE0597286 फोटो उपलब्ध
139 निर्वाचक का नाम : नानुराम पिता का नाम: पेमा गृह संख्या : 121 उम्र : 31 लिंग : पुरुष	YLE1148618 फोटो उपलब्ध	140 निर्वाचक का नाम : बालीबाई पति का नाम: बढिया गृह संख्या : 121 उम्र : 30 लिंग : महिला	YLE1792282 फोटो उपलब्ध	141 निर्वाचक का नाम : रिकुबाई पति का नाम: नानुराम गृह संख्या : 121 उम्र : 28 लिंग : महिला	YLE1340363 फोटो उपलब्ध
142 निर्वाचक का नाम : मुन्ना पिता का नाम: मंगत्या गृह संख्या : 122 उम्र : 56 लिंग : पुरुष	YLE0227629 फोटो उपलब्ध	143 निर्वाचक का नाम : रामप्यारीबाई पति का नाम: मुन्ना गृह संख्या : 122 उम्र : 53 लिंग : महिला	YLE0376541 फोटो उपलब्ध	144 निर्वाचक का नाम : गायत्री बाई निगोले पति का नाम: तुकाराम निगोले गृह संख्या : 122 उम्र : 40 लिंग : महिला	YLE1643428 फोटो उपलब्ध
145 निर्वाचक का नाम : तुकाराम निगोले पिता का नाम: मुन्ना निगोले गृह संख्या : 122 उम्र : 30 लिंग : पुरुष	YLE1368497 फोटो उपलब्ध	146 निर्वाचक का नाम : सकाराम निगोले पिता का नाम: मुन्ना निगोले गृह संख्या : 122 उम्र : 22 लिंग : पुरुष	YLE1919224 फोटो उपलब्ध	147 निर्वाचक का नाम : मालसिंह पिता का नाम: मंगत्या गृह संख्या : 123 उम्र : 56 लिंग : पुरुष	YLE0119545 फोटो उपलब्ध
148 निर्वाचक का नाम : अमरसिंह पिता का नाम: मालसिंह गृह संख्या : 123 उम्र : 44 लिंग : पुरुष	YLE0250522 फोटो उपलब्ध	149 निर्वाचक का नाम : जनादी बाई पति का नाम: अमरसिंह गृह संख्या : 123 उम्र : 42 लिंग : महिला	YLE0119560 फोटो उपलब्ध	150 निर्वाचक का नाम : नेहरू पिता का नाम: मालसिंह गृह संख्या : 123 उम्र : 31 लिंग : पुरुष	YLE1080530 फोटो उपलब्ध

151 निर्वाचक का नाम : उहरी बाई पति का नाम: भायला गृह संख्या : 124 उम्र : 53 लिंग : महिला	CJC1069269	152 निर्वाचक का नाम : तानुबाई पति का नाम: केशरिया गृह संख्या : 125 उम्र : 75 लिंग : महिला	CJC1469543	153 निर्वाचक का नाम : नवल सिंह पिता का नाम: फूलसिंह गृह संख्या : 125 उम्र : 60 लिंग : पुरुष	CJC1069343
154 निर्वाचक का नाम : बलायटीबाई पति का नाम: नवल सिंह गृह संख्या : 125 उम्र : 58 लिंग : महिला	CJC1069335	155 निर्वाचक का नाम : डेगरिया पिता का नाम: रेदा गृह संख्या : 125 उम्र : 57 लिंग : पुरुष	CJC1069236	156 निर्वाचक का नाम : लीलाबाई पति का नाम: डेगरिया गृह संख्या : 125 उम्र : 54 लिंग : महिला	YLE0250530
157 निर्वाचक का नाम : दिनेश पिता का नाम: रगला गृह संख्या : 125 उम्र : 36 लिंग : पुरुष	YLE1543636	158 निर्वाचक का नाम : चीमा निगोले पिता का नाम: भायला निगोले गृह संख्या : 125 उम्र : 36 लिंग : पुरुष	YLE0447748	159 निर्वाचक का नाम : रींगु बाई पति का नाम: दिनेश गृह संख्या : 125 उम्र : 32 लिंग : महिला	YLE1543628
160 निर्वाचक का नाम : रातु पिता का नाम: नवलसिंह गृह संख्या : 125 उम्र : 31 लिंग : पुरुष	YLE1227834	161 निर्वाचक का नाम : कनीबाई पति का नाम: रातु गृह संख्या : 125 उम्र : 30 लिंग : महिला	YLE1227842	162 निर्वाचक का नाम : अनीता बाई पति का नाम: चीमा गृह संख्या : 125 उम्र : 29 लिंग : महिला	YLE1320407
163 निर्वाचक का नाम : ढूढीबाई पति का नाम: नहारसिंह गृह संख्या : 126 उम्र : 71 लिंग : महिला	CJC1069210	164 निर्वाचक का नाम : टेबडीबाई पति का नाम: झबरसिंह गृह संख्या : 126 उम्र : 60 लिंग : महिला	YLE0119578	165 निर्वाचक का नाम : नानभाया पिता का नाम: नहारसिंह गृह संख्या : 126 उम्र : 59 लिंग : पुरुष	CJC1069202
166 निर्वाचक का नाम : भागडीबाई पति का नाम: नानभाया गृह संख्या : 126 उम्र : 54 लिंग : महिला	CJC1069285	167 निर्वाचक का नाम : सुभाष पिता का नाम: झबरसिंह गृह संख्या : 126 उम्र : 44 लिंग : पुरुष	CJC1069194	168 निर्वाचक का नाम : लाला बाई पति का नाम: सुभाष गृह संख्या : 126 उम्र : 42 लिंग : महिला	CJC1469584
169 निर्वाचक का नाम : भायसिंग पिता का नाम: भंगी गृह संख्या : 126 उम्र : 35 लिंग : पुरुष	YLE0597658	170 निर्वाचक का नाम : सूर्याबाई पति का नाम: भायसिंह गृह संख्या : 126 उम्र : 34 लिंग : महिला	YLE0597666	171 निर्वाचक का नाम : खेलतीराम पिता का नाम: नानभाया गृह संख्या : 126 उम्र : 32 लिंग : पुरुष	YLE1156439
172 निर्वाचक का नाम : साया बाई पति का नाम: खेलतीराम गृह संख्या : 126 उम्र : 31 लिंग : महिला	YLE1156447	173 निर्वाचक का नाम : शांतीलाल पिता का नाम: नानभाया गृह संख्या : 126 उम्र : 27 लिंग : पुरुष	YLE1444942	174 निर्वाचक का नाम : मोहबाई निगोले पिता का नाम: सुभाष निगोले गृह संख्या : 126 उम्र : 23 लिंग : महिला	YLE1863828
175 निर्वाचक का नाम : गेन्द्रराम पिता का नाम: विक्रम गृह संख्या : 127 उम्र : 31 लिंग : पुरुष	YLE1148626	176 निर्वाचक का नाम : रंजीता पति का नाम: गेंदराम गृह संख्या : 127 उम्र : 28 लिंग : महिला	YLE1395821	177 निर्वाचक का नाम : सोनिया जाधव पति का नाम: दिनेश जाधव गृह संख्या : 127 उम्र : 28 लिंग : महिला	YLE1591437
178 निर्वाचक का नाम : दिनेश पिता का नाम: विक्रम गृह संख्या : 127 उम्र : 27 लिंग : पुरुष	YLE1444959	179 निर्वाचक का नाम : विरला पिता का नाम: ज्ञानसिंह गृह संख्या : 128 उम्र : 60 लिंग : पुरुष	YLE0227637	180 निर्वाचक का नाम : कान्डीबाई पति का नाम: विरला गृह संख्या : 128 उम्र : 56 लिंग : महिला	CJC1069129

181 निर्वाचक का नाम : गिला पिता का नाम: ज्ञानसिंह गृह संख्या : 128 उम्र : 54 लिंग : पुरुष	CJC1069137 फोटो उपलब्ध	182 निर्वाचक का नाम : जारसीबाई पिता का नाम: गिला गृह संख्या : 128 उम्र : 50 लिंग : महिला	CJC1069145 फोटो उपलब्ध	183 निर्वाचक का नाम : लखा पिता का नाम: ज्ञानसिंह गृह संख्या : 128 उम्र : 46 लिंग : पुरुष	CJC1069178 फोटो उपलब्ध
184 निर्वाचक का नाम : श्रीराम पिता का नाम: ज्ञानसिंह गृह संख्या : 128 उम्र : 44 लिंग : पुरुष	CJC1069186 फोटो उपलब्ध	185 निर्वाचक का नाम : नानलीबाई पिता का नाम: लखा गृह संख्या : 128 उम्र : 44 लिंग : महिला	CJC1069152 फोटो उपलब्ध	186 निर्वाचक का नाम : नजाबाई पिता का नाम: श्रीराम गृह संख्या : 128 उम्र : 42 लिंग : महिला	CJC1069160 फोटो उपलब्ध
187 निर्वाचक का नाम : बीरू बाई पिता का नाम: भुरला गृह संख्या : 128 उम्र : 38 लिंग : महिला	YLE1156405 फोटो उपलब्ध	188 निर्वाचक का नाम : दिनेश पिता का नाम: विरला गृह संख्या : 128 उम्र : 34 लिंग : पुरुष	YLE1080225 फोटो उपलब्ध	189 निर्वाचक का नाम : राकेश निगोले पिता का नाम: राजाराम गृह संख्या : 128 उम्र : 34 लिंग : पुरुष	YLE0597641 फोटो उपलब्ध
190 निर्वाचक का नाम : बल्लु पिता का नाम: रालिया गृह संख्या : 128 उम्र : 33 लिंग : पुरुष	YLE1368513 फोटो उपलब्ध	191 निर्वाचक का नाम : सामजा पिता का नाम: गीला गृह संख्या : 128 उम्र : 32 लिंग : पुरुष	YLE0643932 फोटो उपलब्ध	192 निर्वाचक का नाम : कदा पिता का नाम: विरला गृह संख्या : 128 उम्र : 32 लिंग : पुरुष	YLE1080241 फोटो उपलब्ध
193 निर्वाचक का नाम : बल्ला बाई पिता का नाम: बल्लु गृह संख्या : 128 उम्र : 32 लिंग : महिला	YLE1368521 फोटो उपलब्ध	194 निर्वाचक का नाम : पिकीबाई पिता का नाम: कदा गृह संख्या : 128 उम्र : 31 लिंग : महिला	YLE1080258 फोटो उपलब्ध	195 निर्वाचक का नाम : करमी बाई पिता का नाम: सामजा गृह संख्या : 128 उम्र : 31 लिंग : महिला	YLE1239441 फोटो उपलब्ध
196 निर्वाचक का नाम : कमलेश निगोले पिता का नाम: गिला निगोले गृह संख्या : 128 उम्र : 28 लिंग : पुरुष	YLE1619956 फोटो उपलब्ध	197 निर्वाचक का नाम : संतरी बाई पिता का नाम: मोहन गृह संख्या : 128 उम्र : 28 लिंग : महिला	YLE1620046 फोटो उपलब्ध	198 निर्वाचक का नाम : मोहन निगोले पिता का नाम: लखा निगोले गृह संख्या : 128 उम्र : 26 लिंग : पुरुष	YLE1620012 फोटो उपलब्ध
199 निर्वाचक का नाम : रंगीला पिता का नाम: गिला गृह संख्या : 128 उम्र : 26 लिंग : महिला	YLE1470590 फोटो उपलब्ध	200 निर्वाचक का नाम : रानु बाई निगोले पिता का नाम: कमलेश निगोले गृह संख्या : 128 उम्र : 26 लिंग : महिला	YLE1619998 फोटो उपलब्ध	201 निर्वाचक का नाम : रोहिदास निगोले पिता का नाम: श्रीराम निगोले गृह संख्या : 128 उम्र : 23 लिंग : पुरुष	YLE1863836 फोटो उपलब्ध
202 निर्वाचक का नाम : हासली बाई पिता का नाम: नानिया गृह संख्या : 130 उम्र : 64 लिंग : महिला	YLE0227645 फोटो उपलब्ध	203 निर्वाचक का नाम : विक्रम सिसोदिया पिता का नाम: नान्या सिसोदिया गृह संख्या : 130 उम्र : 61 लिंग : पुरुष	YLE1643444 फोटो उपलब्ध	204 निर्वाचक का नाम : नानिया बाई पिता का नाम: टेम्पू गृह संख्या : 130 उम्र : 38 लिंग : महिला	YLE0793042 फोटो उपलब्ध
205 निर्वाचक का नाम : सेवन्ति बाई सिसोदिया पिता का नाम: विक्रम सिसोदिया गृह संख्या : 130 उम्र : 37 लिंग : महिला	YLE1643477 फोटो उपलब्ध	206 निर्वाचक का नाम : मयाराम पिता का नाम: बाटिया गृह संख्या : 130 उम्र : 35 लिंग : पुरुष	YLE0497008 फोटो उपलब्ध	207 निर्वाचक का नाम : मुकेश खोडे पिता का नाम: नानसिंह खोडे गृह संख्या : 130 उम्र : 21 लिंग : पुरुष	YLE2103844 फोटो उपलब्ध
208 निर्वाचक का नाम : रेखा खोडे पिता का नाम: नानसिंह खोडे गृह संख्या : 130 उम्र : 20 लिंग : महिला	YLE2119832 फोटो उपलब्ध	209 निर्वाचक का नाम : बंशीराम पिता का नाम: बाटिया गृह संख्या : 130क उम्र : 36 लिंग : पुरुष	YLE0496992 फोटो उपलब्ध	210 निर्वाचक का नाम : शाह बाई पिता का नाम: बाटीया गृह संख्या : 130/क उम्र : 60 लिंग : महिला	CJC1069251 फोटो उपलब्ध

211 निर्वाचक का नाम : टेम्पु पिता का नाम: बाटीया गृह संख्या : 130/क उम्र : 40 लिंग : पुरुष	CJC1069277 फोटो उपलब्ध	212 निर्वाचक का नाम : उहरी बाई पति का नाम: बंशीराम गृह संख्या : 130/क उम्र : 33 लिंग : महिला	YLE1170232 फोटो उपलब्ध	213 निर्वाचक का नाम : नादरीया पिता का नाम: रायमल गृह संख्या : 130/ख उम्र : 52 लिंग : पुरुष	YLE0227652 फोटो उपलब्ध
214 निर्वाचक का नाम : सुमली बाई पति का नाम: नादरीया गृह संख्या : 130/ख उम्र : 51 लिंग : महिला	CJC1069293 फोटो उपलब्ध	215 निर्वाचक का नाम : आबला नार्वे पिता का नाम: सिलदार नार्वे गृह संख्या : 130त उम्र : 35 लिंग : पुरुष	YLE0520155 फोटो उपलब्ध	216 निर्वाचक का नाम : जानु बाई नार्वे पति का नाम: आबला नार्वे गृह संख्या : 130त उम्र : 34 लिंग : महिला	YLE0520163 फोटो उपलब्ध
217 निर्वाचक का नाम : सिलदार पिता का नाम: नाहलीया गृह संख्या : 130/त उम्र : 68 लिंग : पुरुष	CJC1069301 फोटो उपलब्ध	218 निर्वाचक का नाम : कोपरी बाई पति का नाम: सिलदार गृह संख्या : 130/त उम्र : 67 लिंग : महिला	CJC1069319 फोटो उपलब्ध	219 निर्वाचक का नाम : मोमती पति का नाम: पुबला गृह संख्या : 130/त उम्र : 41 लिंग : महिला	YLE0376558 फोटो उपलब्ध
220 निर्वाचक का नाम : कुमायडीबाई पति का नाम: किशन गृह संख्या : 131 उम्र : 64 लिंग : महिला	CJC1069079 फोटो उपलब्ध	221 निर्वाचक का नाम : गिना पिता का नाम: अमरीया गृह संख्या : 131 उम्र : 55 लिंग : पुरुष	CJC1069095 फोटो उपलब्ध	222 निर्वाचक का नाम : छमाबाई पिता का नाम: किशन गृह संख्या : 131 उम्र : 53 लिंग : महिला	YLE1195270 फोटो उपलब्ध
223 निर्वाचक का नाम : रमाबाई पति का नाम: गिना गृह संख्या : 131 उम्र : 52 लिंग : महिला	CJC1069103 फोटो उपलब्ध	224 निर्वाचक का नाम : क्रमसिंह पिता का नाम: किशन गृह संख्या : 131 उम्र : 42 लिंग : पुरुष	CJC1469535 फोटो उपलब्ध	225 निर्वाचक का नाम : लीलामसिंह पिता का नाम: किशन गृह संख्या : 131 उम्र : 41 लिंग : पुरुष	YLE0387001 फोटो उपलब्ध
226 निर्वाचक का नाम : अनिता पति का नाम: कराम सिंह गृह संख्या : 131 उम्र : 40 लिंग : महिला	CJC1069087 फोटो उपलब्ध	227 निर्वाचक का नाम : हाडिया पिता का नाम: लजा गृह संख्या : 131 उम्र : 38 लिंग : पुरुष	YLE0793281 फोटो उपलब्ध	228 निर्वाचक का नाम : सुकमाबाई पति का नाम: प्रेमसिंह गृह संख्या : 131 उम्र : 38 लिंग : महिला	YLE1079169 फोटो उपलब्ध
229 निर्वाचक का नाम : शेरसिंह पिता का नाम: किशन गृह संख्या : 131 उम्र : 37 लिंग : पुरुष	YLE0386995 फोटो उपलब्ध	230 निर्वाचक का नाम : गौरीबाई पति का नाम: शेरसिंह गृह संख्या : 131 उम्र : 33 लिंग : महिला	YLE1079417 फोटो उपलब्ध	231 निर्वाचक का नाम : निलेश पिता का नाम: किशन गृह संख्या : 131 उम्र : 32 लिंग : पुरुष	YLE0643890 फोटो उपलब्ध
232 निर्वाचक का नाम : कलरसिंग पिता का नाम: गीना गृह संख्या : 131 उम्र : 31 लिंग : पुरुष	YLE1170257 फोटो उपलब्ध	233 निर्वाचक का नाम : कु सयाबाई पिता का नाम: किशन गृह संख्या : 131 उम्र : 31 लिंग : महिला	YLE1079052 फोटो उपलब्ध	234 निर्वाचक का नाम : नान बाई पिता का नाम: किशन गृह संख्या : 131 उम्र : 31 लिंग : महिला	YLE1190487 फोटो उपलब्ध
235 निर्वाचक का नाम : अनिल पिता का नाम: किशन गृह संख्या : 131 उम्र : 29 लिंग : पुरुष	YLE1488923 फोटो उपलब्ध	236 निर्वाचक का नाम : सायराम पिता का नाम: प्रेमसिंह गृह संख्या : 131 उम्र : 29 लिंग : पुरुष	YLE1488931 फोटो उपलब्ध	237 निर्वाचक का नाम : किरण खरते पिता का नाम: करमसिंह खरते गृह संख्या : 131 उम्र : 22 लिंग : महिला	YLE2108439 फोटो उपलब्ध
238 निर्वाचक का नाम : बलीराम खोडे पिता का नाम: टकलिया खोडे गृह संख्या : 138 उम्र : 23 लिंग : पुरुष	YLE1863844 फोटो उपलब्ध	239 निर्वाचक का नाम : सीता बाई खोडे पति का नाम: रुलसिंह खोडे गृह संख्या : 139 उम्र : 32 लिंग : महिला	YLE1866052 फोटो उपलब्ध	240 निर्वाचक का नाम : सुनील खोडे पिता का नाम: बिलौरसिंह खोडे गृह संख्या : 141/क उम्र : 27 लिंग : पुरुष	YLE1863851 फोटो उपलब्ध

241	YLE1866409	निर्वाचक का नाम : भारत निगोले पिता का नाम: सहादरिया निगोले गृह संख्या : 144 उम्र : 23 लिंग : पुरुष	फोटो उपलब्ध	242	YLE1862762	निर्वाचक का नाम : फूलबाई निगोले पति का नाम: चैनसिंग निगोले गृह संख्या : 147 उम्र : 28 लिंग : महिला	फोटो उपलब्ध	243	YLE1862788	निर्वाचक का नाम : सुनील निगोले पिता का नाम: मिठाराम निगोले गृह संख्या : 148 उम्र : 23 लिंग : पुरुष	फोटो उपलब्ध
244	YLE1904259	निर्वाचक का नाम : शर्मिला नावें पति का नाम: राहुल नावें गृह संख्या : 148 उम्र : 23 लिंग : महिला	फोटो उपलब्ध	245	YLE1943190	निर्वाचक का नाम : राहुल नावें पिता का नाम: ईब्राम नावें गृह संख्या : 148 उम्र : 22 लिंग : पुरुष	फोटो उपलब्ध	246	YLE1943224	निर्वाचक का नाम : रवि निगोले पिता का नाम: पिताराम निगोले गृह संख्या : 148 उम्र : 22 लिंग : पुरुष	फोटो उपलब्ध
247	YLE2322659	निर्वाचक का नाम : शर्मिला निगोले पति का नाम: सुनील निगोले गृह संख्या : 148 उम्र : 18 लिंग : महिला	फोटो उपलब्ध	248	YLE1866425	निर्वाचक का नाम : खेलिता बाई खोडे पति का नाम: जिकेश खोडे गृह संख्या : 150 उम्र : 33 लिंग : महिला	फोटो उपलब्ध	249	YLE1943232	निर्वाचक का नाम : आशीष खरते पिता का नाम: हेमा खरते गृह संख्या : 157 उम्र : 22 लिंग : पुरुष	फोटो उपलब्ध
250	YLE1866441	निर्वाचक का नाम : चमिशा खोडे पिता का नाम: हुकमा खोडे गृह संख्या : 160 उम्र : 34 लिंग : पुरुष	फोटो उपलब्ध	251	YLE1919174	निर्वाचक का नाम : नाजिया खोडे पति का नाम: नानला खोडे गृह संख्या : 160 उम्र : 28 लिंग : महिला	फोटो उपलब्ध	252	YLE1866474	निर्वाचक का नाम : संजू खोडे पिता का नाम: हुकमा खोडे गृह संख्या : 160 उम्र : 27 लिंग : पुरुष	फोटो उपलब्ध
253	YLE1866490	निर्वाचक का नाम : मनीषा खरते पति का नाम: संजू खोडे गृह संख्या : 160 उम्र : 26 लिंग : महिला	फोटो उपलब्ध	254	YLE1866094	निर्वाचक का नाम : संगीता खरते पति का नाम: नवलसिंह खरते गृह संख्या : 161 उम्र : 25 लिंग : महिला	फोटो उपलब्ध	255	YLE1862804	निर्वाचक का नाम : राधेश्याम खोडे पिता का नाम: लेरसिंह खोडे गृह संख्या : 161 उम्र : 23 लिंग : पुरुष	फोटो उपलब्ध
256	YLE1156520	निर्वाचक का नाम : बायसुबाई पति का नाम: सहारसिंह गृह संख्या : 265 उम्र : 31 लिंग : महिला	फोटो उपलब्ध	257	YLE2179026	निर्वाचक का नाम : फुंदी वास्करले पति का नाम: कलसिंह वास्करले गृह संख्या : पुजारा फ्रलिया उम्र : 29 लिंग : महिला	फोटो उपलब्ध	258	YLE2180537	निर्वाचक का नाम : भगड़ी खोडे पति का नाम: दलसिंह खोडे गृह संख्या : पुजारा पालिया 110 उम्र : 27 लिंग : महिला	फोटो उपलब्ध
259	YLE2174787	निर्वाचक का नाम : पपीता निगोले पति का नाम: दलसिंह निगोले गृह संख्या : पुजारा फालिया 130 उम्र : 25 लिंग : महिला	फोटो उपलब्ध	260	YLE2174803	निर्वाचक का नाम : दलसिंह निगोले पिता का नाम: टेमपु निगोले गृह संख्या : पुजारा फालिया 130 उम्र : 23 लिंग : पुरुष	फोटो उपलब्ध	261	CJC1178631	निर्वाचक का नाम : मोहन सिंह जाधव पिता का नाम: छेदा जाधव गृह संख्या : 132 उम्र : 60 लिंग : पुरुष	फोटो उपलब्ध
262	CJC1069442	निर्वाचक का नाम : मेहदीबाई पति का नाम: कुटवाल गृह संख्या : 134 उम्र : 76 लिंग : महिला	फोटो उपलब्ध	263	CJC1069640	निर्वाचक का नाम : रमेश पिता का नाम: कुटवाल गृह संख्या : 134 उम्र : 56 लिंग : पुरुष	फोटो उपलब्ध	264	YLE0119594	निर्वाचक का नाम : कमीश पिता का नाम: कुटवाल गृह संख्या : 134 उम्र : 53 लिंग : पुरुष	फोटो उपलब्ध
265	CJC1069608	निर्वाचक का नाम : लख्माबाई पति का नाम: रमेश गृह संख्या : 134 उम्र : 53 लिंग : महिला	फोटो उपलब्ध	266	CJC1069392	निर्वाचक का नाम : कनीबाई पति का नाम: कमीश गृह संख्या : 134 उम्र : 51 लिंग : महिला	फोटो उपलब्ध	267	YLE0119636	निर्वाचक का नाम : जैमा पिता का नाम: रमेश गृह संख्या : 134 उम्र : 44 लिंग : पुरुष	फोटो उपलब्ध
268	YLE0119602	निर्वाचक का नाम : मेंदिया पिता का नाम: कमीश गृह संख्या : 134 उम्र : 44 लिंग : पुरुष	फोटो उपलब्ध	269	YLE0119628	निर्वाचक का नाम : दिनेश पिता का नाम: कमीश गृह संख्या : 134 उम्र : 41 लिंग : पुरुष	फोटो उपलब्ध	270	YLE0119610	निर्वाचक का नाम : बायली पति का नाम: मेंदिया गृह संख्या : 134 उम्र : 41 लिंग : महिला	फोटो उपलब्ध

271	YLE1078583	निर्वाचक का नाम : जेलसिंग खोडे पिता का नाम: रमेश खोडे गृह संख्या : 134 उम्र : 36 लिंग : पुरुष	फोटो उपलब्ध	272	YLE0376566	निर्वाचक का नाम : कोलू पिता का नाम: रमेश गृह संख्या : 134 उम्र : 35 लिंग : पुरुष	फोटो उपलब्ध	273	YLE1078609	निर्वाचक का नाम : सबिना पति का नाम: जेमा खोडे गृह संख्या : 134 उम्र : 34 लिंग : महिला	फोटो उपलब्ध
274	YLE1148634	निर्वाचक का नाम : श्यामु पिता का नाम: कमीश गृह संख्या : 134 उम्र : 33 लिंग : पुरुष	फोटो उपलब्ध	275	YLE1078591	निर्वाचक का नाम : मनिषा पति का नाम: जेलसिंग गृह संख्या : 134 उम्र : 33 लिंग : महिला	फोटो उपलब्ध	276	YLE1080084	निर्वाचक का नाम : रमतीबाई पति का नाम: दिनेश गृह संख्या : 134 उम्र : 32 लिंग : महिला	फोटो उपलब्ध
277	YLE1148642	निर्वाचक का नाम : जहा बाई पति का नाम: श्यामु गृह संख्या : 134 उम्र : 32 लिंग : महिला	फोटो उपलब्ध	278	YLE1149459	निर्वाचक का नाम : सुमित्रा खोडे पिता का नाम: रमेश खोडे गृह संख्या : 134 उम्र : 32 लिंग : महिला	फोटो उपलब्ध	279	YLE1079813	निर्वाचक का नाम : चैनसिंह पिता का नाम: कमीश गृह संख्या : 134 उम्र : 31 लिंग : पुरुष	फोटो उपलब्ध
280	YLE1591452	निर्वाचक का नाम : किरण खोडे पिता का नाम: रमेश खोडे गृह संख्या : 134 उम्र : 28 लिंग : महिला	फोटो उपलब्ध	281	YLE1614403	निर्वाचक का नाम : नूरखी खोडे पिता का नाम: कमेश खोडे गृह संख्या : 134 उम्र : 27 लिंग : महिला	फोटो उपलब्ध	282	CJC2046787	निर्वाचक का नाम : धानका पिता का नाम: रेमालसिंह गृह संख्या : 135 उम्र : 59 लिंग : पुरुष	फोटो उपलब्ध
283	CJC2046803	निर्वाचक का नाम : बीकरीया पिता का नाम: धानका गृह संख्या : 135 उम्र : 50 लिंग : पुरुष	फोटो उपलब्ध	284	YLE0447565	निर्वाचक का नाम : लालबी बाई पति का नाम: बीकरीया गृह संख्या : 135 उम्र : 48 लिंग : महिला	फोटो उपलब्ध	285	YLE1148683	निर्वाचक का नाम : खेतियाराम बर्डे पिता का नाम: सुरमल गृह संख्या : 135 उम्र : 31 लिंग : पुरुष	फोटो उपलब्ध
286	YLE2111458	निर्वाचक का नाम : संगीता बर्डे पति का नाम: खेतियाराम बडोले गृह संख्या : 135 उम्र : 25 लिंग : महिला	फोटो उपलब्ध	287	YLE0119644	निर्वाचक का नाम : जगन पिता का नाम: बारका गृह संख्या : 136 उम्र : 45 लिंग : पुरुष	फोटो उपलब्ध	288	YLE1148675	निर्वाचक का नाम : तुकाराम ब्राह्मणे पिता का नाम: बारका ब्राह्मणे गृह संख्या : 136 उम्र : 31 लिंग : पुरुष	फोटो उपलब्ध
289	YLE1340371	निर्वाचक का नाम : रूनाबाई पति का नाम: तुकाराम गृह संख्या : 136 उम्र : 28 लिंग : महिला	फोटो उपलब्ध	290	YLE0119651	निर्वाचक का नाम : नानी बाई पति का नाम: बजारिया गृह संख्या : 137 उम्र : 71 लिंग : महिला	फोटो उपलब्ध	291	CJC1178672	निर्वाचक का नाम : ईटल पिता का नाम: मकडीया गृह संख्या : 137 उम्र : 67 लिंग : पुरुष	फोटो उपलब्ध
292	YLE0376582	निर्वाचक का नाम : शियारीबाई पति का नाम: ईटल गृह संख्या : 137 उम्र : 52 लिंग : महिला	फोटो उपलब्ध	293	CJC2046811	निर्वाचक का नाम : शान्तिलाल पिता का नाम: बजारिया गृह संख्या : 137 उम्र : 48 लिंग : पुरुष	फोटो उपलब्ध	294	YLE0227660	निर्वाचक का नाम : चिल्लीबाई पति का नाम: शान्तिलाल गृह संख्या : 137 उम्र : 47 लिंग : महिला	फोटो उपलब्ध
295	CJC1069491	निर्वाचक का नाम : बंशीराम पिता का नाम: ईटल गृह संख्या : 137 उम्र : 43 लिंग : पुरुष	फोटो उपलब्ध	296	CJC1069509	निर्वाचक का नाम : सियादीबाई पति का नाम: बंशीराम गृह संख्या : 137 उम्र : 42 लिंग : महिला	फोटो उपलब्ध	297	YLE0793059	निर्वाचक का नाम : सखाराम पिता का नाम: ईटल गृह संख्या : 137 उम्र : 33 लिंग : पुरुष	फोटो उपलब्ध
298	YLE0793224	निर्वाचक का नाम : रुख्मा बाई पति का नाम: सखाराम गृह संख्या : 137 उम्र : 32 लिंग : महिला	फोटो उपलब्ध	299	YLE1079821	निर्वाचक का नाम : रूमसा पिता का नाम: शांतीलाल गृह संख्या : 137 उम्र : 31 लिंग : पुरुष	फोटो उपलब्ध	300	YLE1079060	निर्वाचक का नाम : सुवालीबाई पति का नाम: रूमसा गृह संख्या : 137 उम्र : 31 लिंग : महिला	फोटो उपलब्ध

301	YLE1281864	निर्वाचक का नाम : भीलाराम पिता का नाम: इडठल गृह संख्या : 137 उम्र : 29 लिंग : पुरुष	302	YLE1643733	निर्वाचक का नाम : सुचिता जाधव पिता का नाम: बंसीलाल जाधव गृह संख्या : 137 उम्र : 26 लिंग : महिला	303	YLE2213312	निर्वाचक का नाम : प्रमिला खोड़े पिता का नाम: शांतिलाल खोड़े गृह संख्या : 137 उम्र : 24 लिंग : महिला
304	YLE2213114	निर्वाचक का नाम : दिव्या खोड़े पिता का नाम: शांतिलाल खोड़े गृह संख्या : 137 उम्र : 22 लिंग : महिला	305	CJC1069624	निर्वाचक का नाम : सायरीबाई पति का नाम: बजारिया गृह संख्या : 138 उम्र : 70 लिंग : महिला	306	CJC2046829	निर्वाचक का नाम : टकलिया पिता का नाम: बजारिया गृह संख्या : 138 उम्र : 50 लिंग : पुरुष
307	CJC2046837	निर्वाचक का नाम : प्रमिला बाई पति का नाम: टकलिया गृह संख्या : 138 उम्र : 49 लिंग : महिला	308	CJC2046845	निर्वाचक का नाम : दुर्गा पिता का नाम: बजारिया गृह संख्या : 138 उम्र : 48 लिंग : पुरुष	309	CJC2046852	निर्वाचक का नाम : गुप्तीलाल पिता का नाम: बजारिया गृह संख्या : 138 उम्र : 47 लिंग : पुरुष
310	CJC1178748	निर्वाचक का नाम : समाबाई पति का नाम: गुप्तीलाल गृह संख्या : 138 उम्र : 44 लिंग : महिला	311	CJC0922427	निर्वाचक का नाम : परसी बाई पति का नाम: बजारिया गृह संख्या : 139 उम्र : 69 लिंग : महिला	312	YLE1080522	निर्वाचक का नाम : मांगीलाल पिता का नाम: किशन गृह संख्या : 139 उम्र : 45 लिंग : पुरुष
313	YLE0119669	निर्वाचक का नाम : भूरी बाई पति का नाम: मांगीलाल गृह संख्या : 139 उम्र : 43 लिंग : महिला	314	YLE0119677	निर्वाचक का नाम : भल सिंह पिता का नाम: बजारिया गृह संख्या : 139 उम्र : 42 लिंग : पुरुष	315	YLE0119727	निर्वाचक का नाम : मीना पति का नाम: भल सिंह गृह संख्या : 139 उम्र : 41 लिंग : महिला
316	YLE0119685	निर्वाचक का नाम : निन्नाराम पिता का नाम: बजरीया गृह संख्या : 139 उम्र : 40 लिंग : पुरुष	317	YLE0119693	निर्वाचक का नाम : दुरसिंह पिता का नाम: बजरीया गृह संख्या : 139 उम्र : 40 लिंग : पुरुष	318	YLE0119719	निर्वाचक का नाम : प्रमीला पति का नाम: निन्ना राम गृह संख्या : 139 उम्र : 39 लिंग : महिला
319	YLE0119701	निर्वाचक का नाम : संतु पति का नाम: दुरसिंह गृह संख्या : 139 उम्र : 39 लिंग : महिला	320	YLE1281914	निर्वाचक का नाम : सेनाबाई पति का नाम: गिलदार गृह संख्या : 139 उम्र : 33 लिंग : महिला	321	YLE1078617	निर्वाचक का नाम : रूलसिंग खोड़े पिता का नाम: बाजरीया गृह संख्या : 139 उम्र : 32 लिंग : पुरुष
322	YLE1080514	निर्वाचक का नाम : कलसिंग पिता का नाम: बजारिया गृह संख्या : 139 उम्र : 32 लिंग : पुरुष	323	YLE1078625	निर्वाचक का नाम : शुसलाबाई पति का नाम: रूलसिंग गृह संख्या : 139 उम्र : 31 लिंग : महिला	324	YLE1080506	निर्वाचक का नाम : कु बीसाबाई पिता का नाम: बजारिया गृह संख्या : 139 उम्र : 31 लिंग : महिला
325	YLE1919216	निर्वाचक का नाम : शक्ति खोड़े पिता का नाम: बजारिया खोड़े गृह संख्या : 139 उम्र : 22 लिंग : पुरुष	326	YLE1999077	निर्वाचक का नाम : शीतल खोड़े पिता का नाम: शक्ति खोड़े गृह संख्या : 139 उम्र : 21 लिंग : महिला	327	YLE2331189	निर्वाचक का नाम : पानु बर्डे पति का नाम: मनीष बर्डे गृह संख्या : 139 उम्र : 18 लिंग : महिला
328	YLE0376590	निर्वाचक का नाम : बदीया पिता का नाम: छेदा गृह संख्या : 140 उम्र : 54 लिंग : पुरुष	329	YLE0119735	निर्वाचक का नाम : अमलीबाई पति का नाम: बदीया गृह संख्या : 140 उम्र : 52 लिंग : महिला	330	YLE1253624	निर्वाचक का नाम : भायराम पिता का नाम: बदया गृह संख्या : 140 उम्र : 31 लिंग : पुरुष

331	YLE1253632	निर्वाचक का नाम : राधेश्याम पिता का नाम: बदीया गृह संख्या : 140 उम्र : 30 लिंग : पुरुष	फोटो उपलब्ध	332	YLE1253491	निर्वाचक का नाम : सुनिता बाई पति का नाम: भायराम गृह संख्या : 140 उम्र : 30 लिंग : महिला	फोटो उपलब्ध	333	YLE1444967	निर्वाचक का नाम : रितुबाई पति का नाम: राधेश्याम गृह संख्या : 140 उम्र : 29 लिंग : महिला	फोटो उपलब्ध
334	YLE1445006	निर्वाचक का नाम : मंशाराम पिता का नाम: बदीया गृह संख्या : 140 उम्र : 28 लिंग : पुरुष	फोटो उपलब्ध	335	CJC2047009	निर्वाचक का नाम : डेटका पिता का नाम: चन्द्रया गृह संख्या : 141 उम्र : 74 लिंग : पुरुष	फोटो उपलब्ध	336	YLE0119776	निर्वाचक का नाम : सुरम्माबाई पति का नाम: डेटका गृह संख्या : 141 उम्र : 69 लिंग : महिला	फोटो उपलब्ध
337	YLE0597724	निर्वाचक का नाम : उहरीबाई पति का नाम: डेटका गृह संख्या : 141 उम्र : 69 लिंग : महिला	फोटो उपलब्ध	338	CJC1069368	निर्वाचक का नाम : जतन पिता का नाम: डेटका गृह संख्या : 141 उम्र : 47 लिंग : पुरुष	फोटो उपलब्ध	339	CJC1069426	निर्वाचक का नाम : छमीबाई पति का नाम: जतन गृह संख्या : 141 उम्र : 47 लिंग : महिला	फोटो उपलब्ध
340	CJC2046993	निर्वाचक का नाम : होमा पिता का नाम: बिलोर सिंह गृह संख्या : 141 उम्र : 44 लिंग : पुरुष	फोटो उपलब्ध	341	CJC1069400	निर्वाचक का नाम : मोतीराम पिता का नाम: डेटका गृह संख्या : 141 उम्र : 42 लिंग : पुरुष	फोटो उपलब्ध	342	YLE0119750	निर्वाचक का नाम : ममता पति का नाम: होमा गृह संख्या : 141 उम्र : 42 लिंग : महिला	फोटो उपलब्ध
343	YLE0218479	निर्वाचक का नाम : साय सिंह पिता का नाम: बिलोर सिंह गृह संख्या : 141 उम्र : 39 लिंग : पुरुष	फोटो उपलब्ध	344	YLE0218487	निर्वाचक का नाम : कुंवरसिंह खोड़े पिता का नाम: अनारसिंह खोड़े गृह संख्या : 141 उम्र : 39 लिंग : पुरुष	फोटो उपलब्ध	345	YLE0119768	निर्वाचक का नाम : सुमीत्रा पिता का नाम: बिलोर सिंह गृह संख्या : 141 उम्र : 38 लिंग : महिला	फोटो उपलब्ध
346	YLE0119784	निर्वाचक का नाम : सतरी खोड़े पिता का नाम: अनार सिंह गृह संख्या : 141 उम्र : 37 लिंग : महिला	फोटो उपलब्ध	347	YLE0597757	निर्वाचक का नाम : रायला पिता का नाम: डेटका गृह संख्या : 141 उम्र : 36 लिंग : महिला	फोटो उपलब्ध	348	YLE0597732	निर्वाचक का नाम : गस्या खोड़े पिता का नाम: डेटका खोड़े गृह संख्या : 141 उम्र : 34 लिंग : पुरुष	फोटो उपलब्ध
349	YLE0597740	निर्वाचक का नाम : लेदलीबाई पति का नाम: गम्पा गृह संख्या : 141 उम्र : 33 लिंग : महिला	फोटो उपलब्ध	350	YLE0597864	निर्वाचक का नाम : निरू पिता का नाम: डेटका गृह संख्या : 141 उम्र : 33 लिंग : महिला	फोटो उपलब्ध	351	YLE0597872	निर्वाचक का नाम : मस्ताराम पिता का नाम: डेटका गृह संख्या : 141 उम्र : 32 लिंग : पुरुष	फोटो उपलब्ध
352	YLE1488949	निर्वाचक का नाम : रितु पिता का नाम: जतन गृह संख्या : 141 उम्र : 27 लिंग : महिला	फोटो उपलब्ध	353	YLE1320225	निर्वाचक का नाम : सुकरसिंह खोड़े पिता का नाम: अनारसिंह गृह संख्या : 141 उम्र : 26 लिंग : पुरुष	फोटो उपलब्ध	354	YLE1792290	निर्वाचक का नाम : सोहन खोड़े पिता का नाम: जतन खोड़े गृह संख्या : 141 उम्र : 24 लिंग : पुरुष	फोटो उपलब्ध
355	YLE2034106	निर्वाचक का नाम : संगीता खोड़े पिता का नाम: सुकरसिंह खोड़े गृह संख्या : 141 उम्र : 23 लिंग : महिला	फोटो उपलब्ध	356	YLE2321750	निर्वाचक का नाम : पिता खोड़े पति का नाम: सोहन खोड़े गृह संख्या : 141 उम्र : 21 लिंग : महिला	फोटो उपलब्ध	357	YLE2070308	निर्वाचक का नाम : अजय खोड़े पिता का नाम: मोतीराम खोड़े गृह संख्या : 141 उम्र : 21 लिंग : पुरुष	फोटो उपलब्ध
358	YLE2070282	निर्वाचक का नाम : निशा खोड़े पिता का नाम: जतन खोड़े गृह संख्या : 141 उम्र : 21 लिंग : महिला	फोटो उपलब्ध	359	YLE2130664	निर्वाचक का नाम : मनीष खोड़े पिता का नाम: जतन खोड़े गृह संख्या : 141 उम्र : 20 लिंग : पुरुष	फोटो उपलब्ध	360	YLE0119792	निर्वाचक का नाम : बिलरसिंह खोड़े पिता का नाम: डेटका गृह संख्या : 141/क उम्र : 60 लिंग : पुरुष	फोटो उपलब्ध

361 निर्वाचक का नाम : लालबाई पति का नाम: बिलोरसिंह गृह संख्या : 141/क उम्र : 57 लिंग : महिला	CJC1069459	362 निर्वाचक का नाम : अनारसिंग खोड़े पिता का नाम: डेटका गृह संख्या : 141/क उम्र : 57 लिंग : पुरुष	CJC1069327	363 निर्वाचक का नाम : बिनाबाई खोड़े पति का नाम: अनारसिंह गृह संख्या : 141/क उम्र : 55 लिंग : महिला	CJC1069566
364 निर्वाचक का नाम : ममता खोड़े पति का नाम: कुवरसिंह गृह संख्या : 141/क उम्र : 35 लिंग : महिला	YLE1080464	365 निर्वाचक का नाम : कमलसिंह पिता का नाम: बिलोरसिंह गृह संख्या : 141/क उम्र : 31 लिंग : पुरुष	YLE1227644	366 निर्वाचक का नाम : अमरसिंह पिता का नाम: बिलोरसिंह गृह संख्या : 141/क उम्र : 30 लिंग : पुरुष	YLE1227669
367 निर्वाचक का नाम : पारूबाई पिता का नाम: कमलसिंह गृह संख्या : 141/क उम्र : 30 लिंग : महिला	YLE1227859	368 निर्वाचक का नाम : निताबाई पति का नाम: सायसिंह गृह संख्या : 141/क उम्र : 29 लिंग : महिला	YLE1281872	369 निर्वाचक का नाम : जोगडा पिता का नाम: चन्द्रया गृह संख्या : 142 उम्र : 79 लिंग : पुरुष	CJC1178565
370 निर्वाचक का नाम : शोहल्याबाई पति का नाम: जोगडा गृह संख्या : 142 उम्र : 74 लिंग : महिला	CJC1069350	371 निर्वाचक का नाम : आशीराम पिता का नाम: जुगडा गृह संख्या : 142 उम्र : 45 लिंग : पुरुष	CJC1178607	372 निर्वाचक का नाम : दीपक पिता का नाम: जुगडा गृह संख्या : 142 उम्र : 44 लिंग : पुरुष	CJC1178599
373 निर्वाचक का नाम : गंगाबाई पति का नाम: दीपक गृह संख्या : 142 उम्र : 43 लिंग : महिला	CJC1069376	374 निर्वाचक का नाम : मेहताब पिता का नाम: जुगडा गृह संख्या : 142 उम्र : 41 लिंग : पुरुष	CJC2047017	375 निर्वाचक का नाम : संदीप पिता का नाम: जोगडा गृह संख्या : 142 उम्र : 39 लिंग : पुरुष	YLE0119834
376 निर्वाचक का नाम : बसन्ती पति का नाम: मेहताब गृह संख्या : 142 उम्र : 39 लिंग : महिला	CJC2047025	377 निर्वाचक का नाम : बाटा बाई पति का नाम: आसी राम गृह संख्या : 142 उम्र : 38 लिंग : महिला	YLE0119800	378 निर्वाचक का नाम : परसराम खोड़े पिता का नाम: कनोर सिंह गृह संख्या : 142 उम्र : 37 लिंग : पुरुष	YLE0250605
379 निर्वाचक का नाम : अनीता पिता का नाम: किनोरसिंह गृह संख्या : 142 उम्र : 37 लिंग : महिला	YLE0119826	380 निर्वाचक का नाम : पपीता बाई पति का नाम: संदीप गृह संख्या : 142 उम्र : 36 लिंग : महिला	YLE1253533	381 निर्वाचक का नाम : अनिता पति का नाम: परसराम गृह संख्या : 142 उम्र : 31 लिंग : महिला	YLE1470392
382 निर्वाचक का नाम : मधुबाला खोड़े पिता का नाम: दीपक खोड़े गृह संख्या : 142 उम्र : 27 लिंग : महिला	YLE2008167	383 निर्वाचक का नाम : संतरी खोड़े पति का नाम: प्रकाश खोड़े गृह संख्या : YLE139567 उम्र : 23 लिंग : महिला	YLE2118537	384 निर्वाचक का नाम : प्रकाश खोड़े पिता का नाम: दीपक खोड़े गृह संख्या : 142 उम्र : 21 लिंग : पुरुष	YLE2108298
385 निर्वाचक का नाम : रूसमा बाई पति का नाम: रेलास गृह संख्या : 142क उम्र : 30 लिंग : महिला	YLE1253525	386 निर्वाचक का नाम : किलोरसिंह पिता का नाम: जोगडा गृह संख्या : 142/क उम्र : 61 लिंग : पुरुष	CJC2046886	387 निर्वाचक का नाम : जीलाबाई पति का नाम: किलोरसिंह गृह संख्या : 142/क उम्र : 59 लिंग : महिला	CJC1069541
388 निर्वाचक का नाम : कैलाश खोड़े पिता का नाम: किलोरसिंह गृह संख्या : 142/क उम्र : 33 लिंग : पुरुष	YLE1078633	389 निर्वाचक का नाम : सन्देल बाई पति का नाम: कैलाश गृह संख्या : 142/क उम्र : 32 लिंग : महिला	YLE1181510	390 निर्वाचक का नाम : रेलाश खोड़े पिता का नाम: किलोर सिंह खोड़े गृह संख्या : 142/क उम्र : 31 लिंग : पुरुष	YLE1181502

391 निर्वाचक का नाम : कु अमेल पिता का नाम: किनोरसिंह गृह संख्या : 142/क उम्र : 31 लिंग : महिला	YLE1078815	392 निर्वाचक का नाम : कनोरसिंह पिता का नाम: जोगडा गृह संख्या : 142/ख उम्र : 58 लिंग : पुरुष	CJC1069525	393 निर्वाचक का नाम : मुन्नीबाई पति का नाम: कनोरसिंह गृह संख्या : 142/ख उम्र : 56 लिंग : महिला	CJC1069590
394 निर्वाचक का नाम : गायत्री बाई पिता का नाम: कनोर सिंह गृह संख्या : 142/ख उम्र : 40 लिंग : महिला	CJC2046894	S 395 निर्वाचक का नाम : रंगीता पिता का नाम: कनोरसिंह गृह संख्या : 142/ख उम्र : 27 लिंग : महिला	YLE1489798	396 निर्वाचक का नाम : सकिना पिता का नाम: कनोरसिंह गृह संख्या : 142/ख उम्र : 26 लिंग : महिला	YLE1470384
397 निर्वाचक का नाम : मनीषा खोडे पिता का नाम: कमरसिंह खोडे गृह संख्या : 142 ख उम्र : 22 लिंग : महिला	YLE1919190	398 निर्वाचक का नाम : मयाराम पिता का नाम: जोगडा गृह संख्या : 143 उम्र : 54 लिंग : पुरुष	CJC1178623	399 निर्वाचक का नाम : दुडकीबाई पति का नाम: मयाराम गृह संख्या : 143 उम्र : 52 लिंग : महिला	CJC1069574
400 निर्वाचक का नाम : विकाश खरते पिता का नाम: बद्रीलाल गृह संख्या : 143 उम्र : 33 लिंग : पुरुष	YLE0497156	401 निर्वाचक का नाम : राकेश पिता का नाम: मयाराम गृह संख्या : 143 उम्र : 32 लिंग : पुरुष	YLE1078823	402 निर्वाचक का नाम : अनिल पिता का नाम: मयाराम गृह संख्या : 143 उम्र : 31 लिंग : पुरुष	YLE1078831
403 निर्वाचक का नाम : ईश्वर खोडे पिता का नाम: मयाराम खोडे गृह संख्या : 143 उम्र : 28 लिंग : पुरुष	YLE1695055	404 निर्वाचक का नाम : मीना पिता का नाम: मयाराम गृह संख्या : 143 उम्र : 27 लिंग : महिला	YLE1444975	405 निर्वाचक का नाम : बुद्रीलाल पिता का नाम: रायमल गृह संख्या : 143/क उम्र : 62 लिंग : पुरुष	CJC2046902
406 निर्वाचक का नाम : कुसमी पति का नाम: बद्रीलाल गृह संख्या : 143/क उम्र : 60 लिंग : महिला	YLE0119842	407 निर्वाचक का नाम : रिकास खोडे पिता का नाम: बद्रीलाल खोडे गृह संख्या : 143/क उम्र : 30 लिंग : पुरुष	YLE1470400	408 निर्वाचक का नाम : सुनीता पति का नाम: रिकास गृह संख्या : 143क उम्र : 28 लिंग : महिला	YLE1519651
409 निर्वाचक का नाम : साहदरिया पिता का नाम: रेमाल गृह संख्या : 144 उम्र : 70 लिंग : पुरुष	CJC2046910	410 निर्वाचक का नाम : दयाराम पिता का नाम: साहदरिया गृह संख्या : 144 उम्र : 32 लिंग : पुरुष	YLE0793232	411 निर्वाचक का नाम : रितुबाई पति का नाम: दयाराम गृह संख्या : 144 उम्र : 31 लिंग : महिला	YLE1170547
412 निर्वाचक का नाम : कु सुन्दर पिता का नाम: साहदरिया गृह संख्या : 144 उम्र : 31 लिंग : महिला	YLE1170562	413 निर्वाचक का नाम : सन बाई निगोले पति का नाम: भारत निगोले गृह संख्या : 144 उम्र : 19 लिंग : महिला	YLE2296788	414 निर्वाचक का नाम : सुमला पिता का नाम: रीच्छा गृह संख्या : 145 उम्र : 65 लिंग : पुरुष	CJC1469634
415 निर्वाचक का नाम : अमासीबाई पति का नाम: सुमला गृह संख्या : 145 उम्र : 62 लिंग : महिला	CJC1069517	416 निर्वाचक का नाम : यशवंत निगोले पिता का नाम: सुमला निगोले गृह संख्या : 145 उम्र : 52 लिंग : पुरुष	YLE2237618	417 निर्वाचक का नाम : जामबाई निगोले पति का नाम: यशवंत सिंह गृह संख्या : 145 उम्र : 46 लिंग : महिला	CJC1469626
418 निर्वाचक का नाम : मुन्नीबाई पिता का नाम: सुमला गृह संख्या : 145 उम्र : 45 लिंग : महिला	CJC1069616	419 निर्वाचक का नाम : रामेश्वर निगोले पिता का नाम: सीताराम गृह संख्या : 145 उम्र : 32 लिंग : पुरुष	YLE0643973	420 निर्वाचक का नाम : बिशन निगोले पिता का नाम: सुमला गृह संख्या : 145 उम्र : 32 लिंग : पुरुष	YLE0793083

421	YLE1227685	निर्वाचक का नाम : रूनाबाई पति का नाम: बिसन गृह संख्या : 145 उम्र : 30 लिंग : महिला	फोटो उपलब्ध	422	YLE2221984	निर्वाचक का नाम : जमुना निगोले पति का नाम: रामेश्वर निगोले गृह संख्या : 145 उम्र : 20 लिंग : महिला	फोटो उपलब्ध	423	YLE2237816	निर्वाचक का नाम : रोहन निगोले पति का नाम: यशवंत निगोले गृह संख्या : 145 उम्र : 20 लिंग : पुरुष	फोटो उपलब्ध
424	YLE1695071	निर्वाचक का नाम : नानकराम निगोले पिता का नाम: सीताराम निगोले गृह संख्या : 145/क उम्र : 25 लिंग : पुरुष	फोटो उपलब्ध	425	CJC1178573	निर्वाचक का नाम : सीताराम पिता का नाम: हेदरया गृह संख्या : 145/क उम्र : 59 लिंग : पुरुष	फोटो उपलब्ध	426	CJC1069681	निर्वाचक का नाम : धुलकया बाई पति का नाम: सीताराम गृह संख्या : 145/क उम्र : 55 लिंग : महिला	फोटो उपलब्ध
427	YLE1078641	निर्वाचक का नाम : आसीराम निगोले पिता का नाम: सीताराम निगोले गृह संख्या : 145/क उम्र : 33 लिंग : पुरुष	फोटो उपलब्ध	428	YLE1489814	निर्वाचक का नाम : दुरकी पति का नाम: रामदास गृह संख्या : 145/क उम्र : 29 लिंग : महिला	फोटो उपलब्ध	429	YLE1368489	निर्वाचक का नाम : अमेति पिता का नाम: सीताराम गृह संख्या : 145/क उम्र : 28 लिंग : महिला	फोटो उपलब्ध
430	YLE1395870	निर्वाचक का नाम : रामदास पिता का नाम: सीताराम गृह संख्या : 145/क उम्र : 27 लिंग : पुरुष	फोटो उपलब्ध	431	CJC1069558	निर्वाचक का नाम : गंगाराम पिता का नाम: रीच्छा गृह संख्या : 146 उम्र : 54 लिंग : पुरुष	फोटो उपलब्ध	432	CJC1069632	निर्वाचक का नाम : रमाबाई पति का नाम: गंगाराम गृह संख्या : 146 उम्र : 52 लिंग : महिला	फोटो उपलब्ध
433	YLE1148758	निर्वाचक का नाम : मोतीराम निगोले पिता का नाम: गंगाराम निगोले गृह संख्या : 146 उम्र : 31 लिंग : पुरुष	फोटो उपलब्ध	434	YLE1591494	निर्वाचक का नाम : सिन्दू बाई पति का नाम: मुखीराम गृह संख्या : 146 उम्र : 29 लिंग : महिला	फोटो उपलब्ध	435	YLE1470566	निर्वाचक का नाम : मुखीराम पिता का नाम: गंगाराम गृह संख्या : 146 उम्र : 28 लिंग : पुरुष	फोटो उपलब्ध
436	YLE1444991	निर्वाचक का नाम : समा बाई निगोले पति का नाम: मोतीराम निगोले गृह संख्या : 146 उम्र : 28 लिंग : महिला	फोटो उपलब्ध	437	YLE1591478	निर्वाचक का नाम : निकिता निगोले पिता का नाम: गंगाराम निगोले गृह संख्या : 146 उम्र : 25 लिंग : महिला	फोटो उपलब्ध	438	CJC1469659	निर्वाचक का नाम : भूनाबाई पति का नाम: भाटा गृह संख्या : 147 उम्र : 56 लिंग : महिला	फोटो उपलब्ध
439	CJC1469667	निर्वाचक का नाम : जगदीश पिता का नाम: रामकिशन गृह संख्या : 147 उम्र : 43 लिंग : पुरुष	फोटो उपलब्ध	440	YLE0227587	निर्वाचक का नाम : शिव राम पिता का नाम: भादू गृह संख्या : 147 उम्र : 41 लिंग : पुरुष	फोटो उपलब्ध	441	YLE0227595	निर्वाचक का नाम : संगीता पति का नाम: शिव राम गृह संख्या : 147 उम्र : 39 लिंग : महिला	फोटो उपलब्ध
442	YLE0227603	निर्वाचक का नाम : दिनेश पिता का नाम: भादू गृह संख्या : 147 उम्र : 37 लिंग : पुरुष	फोटो उपलब्ध	443	YLE1197631	निर्वाचक का नाम : समोती पिता का नाम: भादू गृह संख्या : 147 उम्र : 33 लिंग : महिला	फोटो उपलब्ध	444	YLE1080357	निर्वाचक का नाम : चैनसिंग पिता का नाम: भाटा गृह संख्या : 147 उम्र : 31 लिंग : पुरुष	फोटो उपलब्ध
445	YLE2219863	निर्वाचक का नाम : झिनिया निगोले पति का नाम: भायराम निगोले गृह संख्या : 147/क उम्र : 23 लिंग : महिला	फोटो उपलब्ध	446	CJC0922435	निर्वाचक का नाम : रामकिशन पिता का नाम: रेमाल गृह संख्या : 147/क उम्र : 68 लिंग : पुरुष	फोटो उपलब्ध	447	CJC1069699	निर्वाचक का नाम : बल्लीबाई पति का नाम: रामकिशन गृह संख्या : 147/क उम्र : 66 लिंग : महिला	फोटो उपलब्ध
448	YLE1643980	निर्वाचक का नाम : भायराम निगोले पिता का नाम: रामकिशन निगोले गृह संख्या : 147/क उम्र : 28 लिंग : पुरुष	फोटो उपलब्ध	449	YLE0218495	निर्वाचक का नाम : सुबीबाई पति का नाम: हैदरीया गृह संख्या : 148 उम्र : 75 लिंग : महिला	फोटो उपलब्ध	450	YLE0119867	निर्वाचक का नाम : मीठाराम पिता का नाम: हैदरीया गृह संख्या : 148 उम्र : 50 लिंग : पुरुष	फोटो उपलब्ध

451 निर्वाचक का नाम : मीनाबाई पति का नाम: मीठाराम गृह संख्या : 148 उम्र : 48 लिंग : महिला	YLE0119875	452 निर्वाचक का नाम : पिताराम पिता का नाम: हैदरिया गृह संख्या : 148 उम्र : 46 लिंग : पुरुष	CJC1178649	453 निर्वाचक का नाम : ईबराम पिता का नाम: हैदरिया गृह संख्या : 148 उम्र : 43 लिंग : पुरुष	CJC1178615
454 निर्वाचक का नाम : रेशमीबाई पति का नाम: पिताराम गृह संख्या : 148 उम्र : 43 लिंग : महिला	CJC1069582	455 निर्वाचक का नाम : रेखा पति का नाम: ईबराम गृह संख्या : 148 उम्र : 40 लिंग : महिला	CJC1069665	456 निर्वाचक का नाम : अनिल पिता का नाम: मीठाराम गृह संख्या : 148 उम्र : 31 लिंग : पुरुष	YLE1079839
457 निर्वाचक का नाम : अनीता पति का नाम: अनिल गृह संख्या : 148 उम्र : 31 लिंग : महिला	YLE1195262	458 निर्वाचक का नाम : रीबा बाई पति का नाम: दिलीप गृह संख्या : 148 उम्र : 28 लिंग : महिला	YLE1368505	459 निर्वाचक का नाम : दिलीप पिता का नाम: मीठाराम गृह संख्या : 148 उम्र : 27 लिंग : पुरुष	YLE1395896
460 निर्वाचक का नाम : सनबाई निगोले पति का नाम: रवि निगोले गृह संख्या : 148 उम्र : 27 लिंग : महिला	YLE2219954	461 निर्वाचक का नाम : राजेश निगोले पिता का नाम: मिठाराम निगोले गृह संख्या : 148 उम्र : 26 लिंग : पुरुष	YLE1620095	462 निर्वाचक का नाम : जागृति निगोले पति का नाम: राजेश निगोले गृह संख्या : 148 उम्र : 22 लिंग : महिला	YLE2116028
463 निर्वाचक का नाम : लक्ष्मण पिता का नाम: रेमाल गृह संख्या : 149 उम्र : 68 लिंग : पुरुष	YLE0250613	464 निर्वाचक का नाम : जाडलीबाई पति का नाम: लक्ष्मण गृह संख्या : 149 उम्र : 66 लिंग : महिला	YLE0250621	465 निर्वाचक का नाम : नवल सिंह पिता का नाम: लक्ष्मण गृह संख्या : 149 उम्र : 39 लिंग : पुरुष	CJC1469675
466 निर्वाचक का नाम : रीनू बाई पति का नाम: नवल सिंह गृह संख्या : 149 उम्र : 39 लिंग : महिला	CJC1069707	467 निर्वाचक का नाम : प्रेमसिंग पिता का नाम: लक्ष्मण गृह संख्या : 149 उम्र : 32 लिंग : पुरुष	YLE1080274	468 निर्वाचक का नाम : संगीतबाइ पति का नाम: प्रेमसिंग गृह संख्या : 149 उम्र : 31 लिंग : महिला	YLE1080282
469 निर्वाचक का नाम : बगलिया पिता का नाम: लक्ष्मण गृह संख्या : 149 उम्र : 30 लिंग : पुरुष	YLE1320415	470 निर्वाचक का नाम : शियानीबाई पति का नाम: सिकदार गृह संख्या : 150 उम्र : 72 लिंग : महिला	CJC1178854	471 निर्वाचक का नाम : जामबाई पति का नाम: रूलस्या गृह संख्या : 150 उम्र : 59 लिंग : महिला	CJC1469881
472 निर्वाचक का नाम : सुखलाल पिता का नाम: गन्दास गृह संख्या : 150 उम्र : 50 लिंग : पुरुष	CJC1469915	473 निर्वाचक का नाम : दीमाबाई पति का नाम: सुखलाल गृह संख्या : 150 उम्र : 49 लिंग : महिला	CJC1469741	474 निर्वाचक का नाम : रमेश सोलंकी पिता का नाम: सिकदार गृह संख्या : 150 उम्र : 49 लिंग : पुरुष	CJC1469709
475 निर्वाचक का नाम : जगदीश पिता का नाम: सिकदार गृह संख्या : 150 उम्र : 44 लिंग : पुरुष	YLE0119909	476 निर्वाचक का नाम : दिनेश पिता का नाम: सिलदार सोलंकी गृह संख्या : 150 उम्र : 44 लिंग : पुरुष	CJC1178862	477 निर्वाचक का नाम : अनिता पति का नाम: जगदीश गृह संख्या : 150 उम्र : 43 लिंग : महिला	CJC1178912
478 निर्वाचक का नाम : ममता सोलंकी पति का नाम: रमेश गृह संख्या : 150 उम्र : 43 लिंग : महिला	CJC1178870	479 निर्वाचक का नाम : संकाराम पिता का नाम: नानसिंह गृह संख्या : 150 उम्र : 40 लिंग : पुरुष	YLE0793331	480 निर्वाचक का नाम : मडिया पिता का नाम: सिकदार गृह संख्या : 150 उम्र : 38 लिंग : पुरुष	YLE0120097

481	YLE0793323	निर्वाचक का नाम : राजेश पिता का नाम: नानसिंग गृह संख्या : 150 उम्र : 38 लिंग : पुरुष	फोटो उपलब्ध	482	YLE0793315	निर्वाचक का नाम : नानुराम पिता का नाम: नानसिंग गृह संख्या : 150 उम्र : 37 लिंग : पुरुष	फोटो उपलब्ध	483	YLE0793257	निर्वाचक का नाम : चेहदा बाई पति का नाम: राजेश गृह संख्या : 150 उम्र : 36 लिंग : महिला	फोटो उपलब्ध
484	YLE0793349	निर्वाचक का नाम : सुनीता पति का नाम: सकाराम गृह संख्या : 150 उम्र : 34 लिंग : महिला	फोटो उपलब्ध	485	YLE0793372	निर्वाचक का नाम : ललीता बाई पति का नाम: लखन गृह संख्या : 150 उम्र : 34 लिंग : महिला	फोटो उपलब्ध	486	YLE1149525	निर्वाचक का नाम : जिकेश पिता का नाम: रूलसिंग गृह संख्या : 150 उम्र : 31 लिंग : पुरुष	फोटो उपलब्ध
487	YLE1149517	निर्वाचक का नाम : गमती बाई पति का नाम: मिस्त्री गृह संख्या : 150 उम्र : 31 लिंग : महिला	फोटो उपलब्ध	488	YLE1928571	निर्वाचक का नाम : कायरा बाई सोलंकी पति का नाम: अमन सोलंकी गृह संख्या : 150 उम्र : 30 लिंग : महिला	फोटो उपलब्ध	489	YLE1999028	निर्वाचक का नाम : नीमी पति का नाम: राजेश गृह संख्या : 150 उम्र : 29 लिंग : महिला	फोटो उपलब्ध
490	YLE1620178	निर्वाचक का नाम : अमिता खरते पति का नाम: मस्तीराम खरते गृह संख्या : 150 उम्र : 28 लिंग : महिला	फोटो उपलब्ध	491	YLE1395888	निर्वाचक का नाम : विजय सोलंकी पिता का नाम: रमेश गृह संख्या : 150 उम्र : 28 लिंग : पुरुष	फोटो उपलब्ध	492	YLE1395839	निर्वाचक का नाम : रबूबाई सोलंकी पति का नाम: विजय गृह संख्या : 150 उम्र : 27 लिंग : महिला	फोटो उपलब्ध
493	YLE1620137	निर्वाचक का नाम : मस्तीराम खरते पिता का नाम: सुखलाल खरते गृह संख्या : 150 उम्र : 26 लिंग : पुरुष	फोटो उपलब्ध	494	YLE2099075	निर्वाचक का नाम : सायबी बाई सोलंकी पति का नाम: सतीश सोलंकी गृह संख्या : 150 उम्र : 24 लिंग : महिला	फोटो उपलब्ध	495	YLE2293843	निर्वाचक का नाम : निलेश खरते पिता का नाम: सुखलाल खरते गृह संख्या : 150 उम्र : 24 लिंग : पुरुष	फोटो उपलब्ध
496	YLE1928589	निर्वाचक का नाम : अमन सोलंकी पिता का नाम: जगदीश सोलंकी गृह संख्या : 150 उम्र : 22 लिंग : पुरुष	फोटो उपलब्ध	497	YLE2098986	निर्वाचक का नाम : सतीश सोलंकी पिता का नाम: रमेश सोलंकी गृह संख्या : 150 उम्र : 22 लिंग : पुरुष	फोटो उपलब्ध	498	CJC1178987	निर्वाचक का नाम : कमला पति का नाम: नानसिंह गृह संख्या : 150/क उम्र : 57 लिंग : महिला	फोटो उपलब्ध
499	YLE0119917	निर्वाचक का नाम : लखन पिता का नाम: नानसिंह गृह संख्या : 150/क उम्र : 46 लिंग : पुरुष	फोटो उपलब्ध	500	CJC1469758	निर्वाचक का नाम : कुमार पिता का नाम: उंकार गृह संख्या : 151 उम्र : 54 लिंग : पुरुष	फोटो उपलब्ध	501	YLE0119925	निर्वाचक का नाम : चूहल्याबाई पति का नाम: कुमार गृह संख्या : 151 उम्र : 52 लिंग : महिला	फोटो उपलब्ध
502	CJC1178813	निर्वाचक का नाम : मांगीलाल सोलंकी पिता का नाम: उंकार गृह संख्या : 151 उम्र : 49 लिंग : पुरुष	फोटो उपलब्ध	503	CJC1178821	निर्वाचक का नाम : लबीबाई पति का नाम: मांगीलाल गृह संख्या : 151 उम्र : 48 लिंग : महिला	फोटो उपलब्ध	504	YLE1078906	निर्वाचक का नाम : प्रकाश पिता का नाम: कुमार गृह संख्या : 151 उम्र : 37 लिंग : पुरुष	फोटो उपलब्ध
505	YLE0311787	निर्वाचक का नाम : कुंवरसिंग पिता का नाम: ओंकार गृह संख्या : 151 उम्र : 36 लिंग : पुरुष	फोटो उपलब्ध	506	YLE0311795	निर्वाचक का नाम : बबलू पिता का नाम: कुमार गृह संख्या : 151 उम्र : 36 लिंग : पुरुष	फोटो उपलब्ध	507	YLE0376863	निर्वाचक का नाम : सेवन्तीबाई पति का नाम: बबलू गृह संख्या : 151 उम्र : 35 लिंग : महिला	फोटो उपलब्ध
508	YLE1078914	निर्वाचक का नाम : रेखाबाई पति का नाम: प्रकाश गृह संख्या : 151 उम्र : 35 लिंग : महिला	फोटो उपलब्ध	509	YLE1239458	निर्वाचक का नाम : रेवाराम पिता का नाम: कुमार गृह संख्या : 151 उम्र : 34 लिंग : पुरुष	फोटो उपलब्ध	510	YLE1239482	निर्वाचक का नाम : कमलसिंह पिता का नाम: कुमार गृह संख्या : 151 उम्र : 32 लिंग : पुरुष	फोटो उपलब्ध

511	YLE1281880	निर्वाचक का नाम : रानुबाई पति का नाम: रेवाराम गृह संख्या : 151 उम्र : 29 लिंग : महिला	फोटो उपलब्ध	512	YLE1320233	निर्वाचक का नाम : बीनाबाई पति का नाम: कमलसिंह गृह संख्या : 151 उम्र : 28 लिंग : महिला	फोटो उपलब्ध	513	YLE1395854	निर्वाचक का नाम : दुनीबाई पति का नाम: अशोक गृह संख्या : 151 उम्र : 28 लिंग : महिला	फोटो उपलब्ध
514	YLE1395847	निर्वाचक का नाम : हीरालाल सोलंकी पिता का नाम: मांगीलाल गृह संख्या : 151 उम्र : 28 लिंग : पुरुष	फोटो उपलब्ध	515	CJC1179027	निर्वाचक का नाम : नानसिंह पिता का नाम: उंकार गृह संख्या : 153 उम्र : 53 लिंग : पुरुष	फोटो उपलब्ध	516	CJC1178839	निर्वाचक का नाम : फुगरीबाई पति का नाम: नानसिंह गृह संख्या : 153 उम्र : 50 लिंग : महिला	फोटो उपलब्ध
517	YLE1080548	निर्वाचक का नाम : समन्दु पिता का नाम: नानसिंह गृह संख्या : 153 उम्र : 31 लिंग : महिला	फोटो उपलब्ध	518	YLE1928597	निर्वाचक का नाम : जबाई सोलंकी पति का नाम: मंशाराम सोलंकी गृह संख्या : 153 उम्र : 29 लिंग : महिला	फोटो उपलब्ध	519	YLE1395862	निर्वाचक का नाम : मंशाराम पिता का नाम: नानसिंह गृह संख्या : 153 उम्र : 27 लिंग : पुरुष	फोटो उपलब्ध
520	YLE2111466	निर्वाचक का नाम : दीपक सोलंकी पिता का नाम: मयाराम सोलंकी गृह संख्या : 153 उम्र : 24 लिंग : पुरुष	फोटो उपलब्ध	521	CJC1469691	निर्वाचक का नाम : आपसिंह पिता का नाम: रजान गृह संख्या : 154 उम्र : 71 लिंग : पुरुष	फोटो उपलब्ध	522	CJC1179076	निर्वाचक का नाम : कालीबाई पति का नाम: आपसिंह गृह संख्या : 154 उम्र : 67 लिंग : महिला	फोटो उपलब्ध
523	CJC1178888	निर्वाचक का नाम : कमीश पिता का नाम: आपसिंह गृह संख्या : 154 उम्र : 45 लिंग : पुरुष	फोटो उपलब्ध	524	CJC1178896	निर्वाचक का नाम : भूरलीबाई पति का नाम: कमीश गृह संख्या : 154 उम्र : 43 लिंग : महिला	फोटो उपलब्ध	525	CJC1469683	निर्वाचक का नाम : नवल सिंह पिता का नाम: आप सिंह गृह संख्या : 154 उम्र : 40 लिंग : पुरुष	फोटो उपलब्ध
526	CJC1179068	निर्वाचक का नाम : कला बाई पति का नाम: नवल सिंह गृह संख्या : 154 उम्र : 40 लिंग : महिला	फोटो उपलब्ध	527	YLE0597708	निर्वाचक का नाम : मुकेश सोलंकी पति का नाम: आपसिंह गृह संख्या : 154 उम्र : 33 लिंग : पुरुष	फोटो उपलब्ध	528	YLE1079342	निर्वाचक का नाम : राजेश सोलंकी पिता का नाम: आपसिंह गृह संख्या : 154 उम्र : 32 लिंग : पुरुष	फोटो उपलब्ध
529	YLE0597716	निर्वाचक का नाम : सुशीला सोलंकी पति का नाम: मुकेश गृह संख्या : 154 उम्र : 32 लिंग : महिला	फोटो उपलब्ध	530	YLE1320167	निर्वाचक का नाम : दिलीप पिता का नाम: कमरिया गृह संख्या : 154 उम्र : 28 लिंग : पुरुष	फोटो उपलब्ध	531	YLE1320183	निर्वाचक का नाम : सोनु पिता का नाम: दिलीप गृह संख्या : 154 उम्र : 28 लिंग : महिला	फोटो उपलब्ध
532	YLE1320357	निर्वाचक का नाम : सिकरी सोलंकी पति का नाम: राजेश गृह संख्या : 154 उम्र : 28 लिंग : महिला	फोटो उपलब्ध	533	CJC1179035	निर्वाचक का नाम : खुमसिंह पिता का नाम: रता गृह संख्या : 155 उम्र : 74 लिंग : पुरुष	फोटो उपलब्ध	534	CJC1179043	निर्वाचक का नाम : बाकलीबाई पति का नाम: खुमसिंह गृह संख्या : 155 उम्र : 68 लिंग : महिला	फोटो उपलब्ध
535	YLE0119933	निर्वाचक का नाम : शिवराम पिता का नाम: खुमसिंह गृह संख्या : 155 उम्र : 52 लिंग : पुरुष	फोटो उपलब्ध	536	YLE0119941	निर्वाचक का नाम : शिलूबाई पति का नाम: शिवराम गृह संख्या : 155 उम्र : 49 लिंग : महिला	फोटो उपलब्ध	537	YLE0312207	निर्वाचक का नाम : बसन्ती पति का नाम: कुंवरसिंह गृह संख्या : 155 उम्र : 39 लिंग : महिला	फोटो उपलब्ध
538	YLE0119859	निर्वाचक का नाम : गंपू रावत पिता का नाम: खुमसिंह गृह संख्या : 155 उम्र : 38 लिंग : पुरुष	फोटो उपलब्ध	539	YLE1080308	निर्वाचक का नाम : अनिशा पति का नाम: मुनालाल गृह संख्या : 155 उम्र : 35 लिंग : महिला	फोटो उपलब्ध	540	YLE1148691	निर्वाचक का नाम : जैल बाई रावत पति का नाम: गंपू रावत गृह संख्या : 155 उम्र : 35 लिंग : महिला	फोटो उपलब्ध

541	YLE1080290	निर्वाचक का नाम : मुन्नालाल पिता का नाम: ज्ञानसिंह गृह संख्या : 155 उम्र : 34 लिंग : पुरुष	फोटो उपलब्ध	542	YLE1155217	निर्वाचक का नाम : कुवरसिंह पिता का नाम: हुकारिया गृह संख्या : 155 उम्र : 33 लिंग : पुरुष	फोटो उपलब्ध	543	YLE1644442	निर्वाचक का नाम : कमलेश रावत पिता का नाम: शिवराम रावत गृह संख्या : 155 उम्र : 27 लिंग : पुरुष	फोटो उपलब्ध
544	YLE1620293	निर्वाचक का नाम : अखलेश पिता का नाम: शिवराम गृह संख्या : 155 उम्र : 25 लिंग : पुरुष	फोटो उपलब्ध	545	YLE2239523	निर्वाचक का नाम : सूमली रावत पति का नाम: अखलेश रावत गृह संख्या : 155 उम्र : 24 लिंग : महिला	फोटो उपलब्ध	546	YLE0119958	निर्वाचक का नाम : ज्ञानसिंह पिता का नाम: टप्या गृह संख्या : 155/क उम्र : 67 लिंग : पुरुष	फोटो उपलब्ध
547	YLE0119966	निर्वाचक का नाम : सुशीलाबाई पति का नाम: ज्ञानसिंह गृह संख्या : 155/क उम्र : 62 लिंग : महिला	फोटो उपलब्ध	548	YLE0250654	निर्वाचक का नाम : पुटी बाई पति का नाम: दयाराम गृह संख्या : 155/क उम्र : 40 लिंग : महिला	फोटो उपलब्ध	549	CJC1178797	निर्वाचक का नाम : भलसिंह पिता का नाम: ओन्या गृह संख्या : 156 उम्र : 67 लिंग : पुरुष	फोटो उपलब्ध
550	YLE0119982	निर्वाचक का नाम : रीछडीबाई पति का नाम: भलसिंह गृह संख्या : 156 उम्र : 65 लिंग : महिला	फोटो उपलब्ध	551	YLE0386896	निर्वाचक का नाम : जामसिंह पिता का नाम: भलसिंह गृह संख्या : 156 उम्र : 36 लिंग : पुरुष	फोटो उपलब्ध	552	YLE0386904	निर्वाचक का नाम : रेसमा पति का नाम: जामसिंह गृह संख्या : 156 उम्र : 35 लिंग : महिला	फोटो उपलब्ध
553	YLE1079375	निर्वाचक का नाम : नानीबाई पति का नाम: आशाराम गृह संख्या : 156 उम्र : 33 लिंग : महिला	फोटो उपलब्ध	554	YLE1227701	निर्वाचक का नाम : सुरेश पिता का नाम: भलसिंह गृह संख्या : 156 उम्र : 31 लिंग : पुरुष	फोटो उपलब्ध	555	YLE0520106	निर्वाचक का नाम : मोती पिता का नाम: भलसिंह गृह संख्या : 156 उम्र : 30 लिंग : पुरुष	फोटो उपलब्ध
556	YLE1470541	निर्वाचक का नाम : मोनिका पति का नाम: मोती गृह संख्या : 156 उम्र : 29 लिंग : महिला	फोटो उपलब्ध	557	YLE1470418	निर्वाचक का नाम : हिरावती पिता का नाम: भलसिंह गृह संख्या : 156 उम्र : 27 लिंग : महिला	फोटो उपलब्ध	558	YLE0476366	निर्वाचक का नाम : खुमसिंह पिता का नाम: शिवला गृह संख्या : 157 उम्र : 61 लिंग : पुरुष	फोटो उपलब्ध
559	CJC1179001	निर्वाचक का नाम : केलाश पिता का नाम: शिवलाल गृह संख्या : 157 उम्र : 48 लिंग : पुरुष	फोटो उपलब्ध	560	CJC1178946	निर्वाचक का नाम : बिस्ता पिता का नाम: शिवला गृह संख्या : 157 उम्र : 47 लिंग : पुरुष	फोटो उपलब्ध	561	YLE0120022	निर्वाचक का नाम : सोहंगीबाई पति का नाम: केलाश गृह संख्या : 157 उम्र : 47 लिंग : महिला	फोटो उपलब्ध
562	CJC1178995	निर्वाचक का नाम : सुहलीया पति का नाम: बिस्ता गृह संख्या : 157 उम्र : 46 लिंग : महिला	फोटो उपलब्ध	563	CJC1469808	निर्वाचक का नाम : शरीश पिता का नाम: शिवलाल गृह संख्या : 157 उम्र : 45 लिंग : पुरुष	फोटो उपलब्ध	564	YLE1148584	निर्वाचक का नाम : गुडडी बाई पति का नाम: शरीश गृह संख्या : 157 उम्र : 43 लिंग : महिला	फोटो उपलब्ध
565	CJC1469824	निर्वाचक का नाम : हेमा खरते पिता का नाम: हागरिया गृह संख्या : 157 उम्र : 43 लिंग : पुरुष	फोटो उपलब्ध	566	YLE0120030	निर्वाचक का नाम : जगदीबाई पति का नाम: आशीराम गृह संख्या : 157 उम्र : 42 लिंग : महिला	फोटो उपलब्ध	567	CJC1469816	निर्वाचक का नाम : चेना बाई पति का नाम: हेमा गृह संख्या : 157 उम्र : 42 लिंग : महिला	फोटो उपलब्ध
568	YLE0793380	निर्वाचक का नाम : मुंशीराम पिता का नाम: खुमसिंह गृह संख्या : 157 उम्र : 36 लिंग : पुरुष	फोटो उपलब्ध	569	YLE0793356	निर्वाचक का नाम : पिंकी पति का नाम: मंशीराम गृह संख्या : 157 उम्र : 34 लिंग : महिला	फोटो उपलब्ध	570	YLE1080316	निर्वाचक का नाम : सुरेश जाधव पिता का नाम: लछा गृह संख्या : 157 उम्र : 32 लिंग : पुरुष	फोटो उपलब्ध

571 निर्वाचक का नाम : सनी बाई जाधव पति का नाम: सुरेश गृह संख्या : 157 उम्र : 31 लिंग : महिला	YLE1080324 फोटो उपलब्ध	572 निर्वाचक का नाम : शान्ति पिता का नाम: लच्छा गृह संख्या : 157क उम्र : 28 लिंग : महिला	YLE1320423 फोटो उपलब्ध	573 निर्वाचक का नाम : लछा पिता का नाम: रुप सिंह गृह संख्या : 157/क उम्र : 70 लिंग : पुरुष	YLE0250662 फोटो उपलब्ध
574 निर्वाचक का नाम : बाकली पति का नाम: लछा गृह संख्या : 157/क उम्र : 67 लिंग : महिला	YLE0250670 फोटो उपलब्ध	575 निर्वाचक का नाम : आशीराम पिता का नाम: लछा गृह संख्या : 157/क उम्र : 41 लिंग : पुरुष	CJC1179019 फोटो उपलब्ध	576 निर्वाचक का नाम : कलीबाई पति का नाम: आसीराम गृह संख्या : 157/क उम्र : 39 लिंग : महिला	YLE1079847 फोटो उपलब्ध
577 निर्वाचक का नाम : विमला पिता का नाम: आशिराम गृह संख्या : 157/क उम्र : 28 लिंग : महिला	YLE1489806 फोटो उपलब्ध	578 निर्वाचक का नाम : डकला पिता का नाम: गन्दास गृह संख्या : 160 उम्र : 74 लिंग : पुरुष	CJC1469774 फोटो उपलब्ध	579 निर्वाचक का नाम : रेलीबाई पति का नाम: डकला गृह संख्या : 160 उम्र : 72 लिंग : महिला	CJC1469782 फोटो उपलब्ध
580 निर्वाचक का नाम : हुक्मा पिता का नाम: डकला गृह संख्या : 160 उम्र : 55 लिंग : पुरुष	CJC1179084 फोटो उपलब्ध	581 निर्वाचक का नाम : वेपारीबाई पति का नाम: हुक्मा गृह संख्या : 160 उम्र : 53 लिंग : महिला	CJC1469923 फोटो उपलब्ध	582 निर्वाचक का नाम : लखमा पिता का नाम: डकला गृह संख्या : 160 उम्र : 52 लिंग : पुरुष	CJC1178953 फोटो उपलब्ध
583 निर्वाचक का नाम : शकुन्तलाबाई पति का नाम: लखमा गृह संख्या : 160 उम्र : 49 लिंग : महिला	CJC1469840 फोटो उपलब्ध	584 निर्वाचक का नाम : नवल सिंह पिता का नाम: पेम सिंह गृह संख्या : 160 उम्र : 44 लिंग : पुरुष	YLE0376632 फोटो उपलब्ध	585 निर्वाचक का नाम : शीला पति का नाम: नवल सिंह गृह संख्या : 160 उम्र : 43 लिंग : महिला	YLE0376640 फोटो उपलब्ध
586 निर्वाचक का नाम : मेहबुब पिता का नाम: डकला गृह संख्या : 160 उम्र : 31 लिंग : पुरुष	YLE1155225 फोटो उपलब्ध	587 निर्वाचक का नाम : नानला पिता का नाम: डकला गृह संख्या : 160 उम्र : 31 लिंग : पुरुष	YLE1227727 फोटो उपलब्ध	588 निर्वाचक का नाम : शिवा खरते पिता का नाम: लखमा गृह संख्या : 160 उम्र : 31 लिंग : पुरुष	YLE1281906 फोटो उपलब्ध
589 निर्वाचक का नाम : सुभाष पिता का नाम: हुक्मा गृह संख्या : 160 उम्र : 30 लिंग : पुरुष	YLE1227743 फोटो उपलब्ध	590 निर्वाचक का नाम : नाजुबाई पति का नाम: मेहबुब गृह संख्या : 160 उम्र : 30 लिंग : महिला	YLE1227883 फोटो उपलब्ध	591 निर्वाचक का नाम : इमलाबाई खरते पति का नाम: शिवा खरते गृह संख्या : 160 उम्र : 27 लिंग : महिला	YLE2272573 फोटो उपलब्ध
592 निर्वाचक का नाम : रिंगू खर्ते पिता का नाम: लखमा खर्ते गृह संख्या : 160 उम्र : 26 लिंग : महिला	YLE1470558 फोटो उपलब्ध	593 निर्वाचक का नाम : रणजीत खर्ते पिता का नाम: लखमा खर्ते गृह संख्या : 160 उम्र : 24 लिंग : पुरुष	YLE1928605 फोटो उपलब्ध	594 निर्वाचक का नाम : मनीषा खरते पिता का नाम: लखमा खरते गृह संख्या : 160 उम्र : 22 लिंग : महिला	YLE2008159 फोटो उपलब्ध
595 निर्वाचक का नाम : नानलियाबाई पति का नाम: लेरसिंह गृह संख्या : 161 उम्र : 52 लिंग : महिला	CJC1469931 फोटो उपलब्ध	596 निर्वाचक का नाम : मुकेश पिता का नाम: लेर सिंह गृह संख्या : 161 उम्र : 38 लिंग : पुरुष	YLE0120063 फोटो उपलब्ध	597 निर्वाचक का नाम : मनीषा खरते पिता का नाम: लेरसिंह खरते गृह संख्या : 161 उम्र : 38 लिंग : पुरुष	YLE0497024 फोटो उपलब्ध
598 निर्वाचक का नाम : लता बाई पति का नाम: दिनेश गृह संख्या : 161 उम्र : 37 लिंग : महिला	YLE0120089 फोटो उपलब्ध	599 निर्वाचक का नाम : सनबाई पति का नाम: मडिया गृह संख्या : 161 उम्र : 37 लिंग : महिला	YLE0120105 फोटो उपलब्ध	600 निर्वाचक का नाम : लीवानी बाई पति का नाम: मुकेश गृह संख्या : 161 उम्र : 37 लिंग : महिला	YLE0120071 फोटो उपलब्ध

601 निर्वाचक का नाम : नम्रता खरते पति का नाम: मनीष गृह संख्या : 161 उम्र : 33 लिंग : महिला	YLE1080373 फोटो उपलब्ध	602 निर्वाचक का नाम : रेवन्तीबाई पति का नाम: मुकेश गृह संख्या : 161 उम्र : 33 लिंग : महिला	YLE0597328 फोटो उपलब्ध	603 निर्वाचक का नाम : अनिता पति का नाम: रामु गृह संख्या : 161 उम्र : 33 लिंग : महिला	YLE0793398 फोटो उपलब्ध
604 निर्वाचक का नाम : रामु खरते पिता का नाम: लेरसिंह गृह संख्या : 161 उम्र : 32 लिंग : पुरुष	YLE0597591 फोटो उपलब्ध	605 निर्वाचक का नाम : कालुराम पिता का नाम: लेरसिंग गृह संख्या : 161 उम्र : 32 लिंग : पुरुष	YLE0597310 फोटो उपलब्ध	606 निर्वाचक का नाम : रेशमा बाई पति का नाम: कालुराम गृह संख्या : 161 उम्र : 31 लिंग : महिला	YLE1239466 फोटो उपलब्ध
607 निर्वाचक का नाम : नवलसिंह खोडे पिता का नाम: रेलसिंह खोडे गृह संख्या : 161 उम्र : 28 लिंग : पुरुष	YLE1620335 फोटो उपलब्ध	608 निर्वाचक का नाम : सिकराम खरते पिता का नाम: लेरसिंग गृह संख्या : 161 उम्र : 26 लिंग : पुरुष	YLE1544378 फोटो उपलब्ध	609 निर्वाचक का नाम : श्यामलाल खरते पिता का नाम: लेरसिंह खरते गृह संख्या : 161 उम्र : 22 लिंग : पुरुष	YLE2099133 फोटो उपलब्ध
610 निर्वाचक का नाम : सलमा खोडे पति का नाम: राधेश्याम खोडे गृह संख्या : 161 उम्र : 22 लिंग : महिला	YLE2108207 फोटो उपलब्ध	611 निर्वाचक का नाम : राहुल खरते माता का नाम: लेरसिंह खरते गृह संख्या : 161 उम्र : 21 लिंग : पुरुष	YLE2099125 फोटो उपलब्ध	612 निर्वाचक का नाम : रानीया खरते पति का नाम: राहुल खरते गृह संख्या : 161 उम्र : 21 लिंग : महिला	YLE2245553 फोटो उपलब्ध
613 निर्वाचक का नाम : खेलताराम खोडे पिता का नाम: निमजा गृह संख्या : 162 उम्र : 59 लिंग : पुरुष	CJC1469717 फोटो उपलब्ध	614 निर्वाचक का नाम : सुडी बाई खोडे पति का नाम: खेलताराम गृह संख्या : 162 उम्र : 57 लिंग : महिला	CJC1178961 फोटो उपलब्ध	615 निर्वाचक का नाम : सरकल पिता का नाम: खेलताराम गृह संख्या : 162 उम्र : 40 लिंग : पुरुष	CJC1469766 फोटो उपलब्ध
616 निर्वाचक का नाम : संगीता पति का नाम: सरकल गृह संख्या : 162 उम्र : 38 लिंग : महिला	CJC1469790 फोटो उपलब्ध	617 निर्वाचक का नाम : नसी बाई खोडे पति का नाम: संतोष खोडे गृह संख्या : 162 उम्र : 37 लिंग : महिला	YLE0120121 फोटो उपलब्ध	618 निर्वाचक का नाम : ज्योति खरते पति का नाम: विशाल खरते गृह संख्या : 162 उम्र : 21 लिंग : महिला	YLE2293819 फोटो उपलब्ध
619 निर्वाचक का नाम : विशाल खरते पिता का नाम: सरकल खरते गृह संख्या : 162 उम्र : 20 लिंग : पुरुष	YLE2112514 फोटो उपलब्ध	620 निर्वाचक का नाम : सुरमीयाबाई पति का नाम: धूलसिंह गृह संख्या : 163 उम्र : 58 लिंग : महिला	CJC1469857 फोटो उपलब्ध	621 निर्वाचक का नाम : जितेन्द्र पिता का नाम: सुरेश गृह संख्या : 163 उम्र : 38 लिंग : पुरुष	YLE0120147 फोटो उपलब्ध
622 निर्वाचक का नाम : मिथून पिता का नाम: राजा राम गृह संख्या : 163 उम्र : 38 लिंग : पुरुष	YLE0120139 फोटो उपलब्ध	623 निर्वाचक का नाम : शर्मिला पति का नाम: जितेन्द्र गृह संख्या : 163 उम्र : 37 लिंग : महिला	YLE0120154 फोटो उपलब्ध	624 निर्वाचक का नाम : थावरसिंह पिता का नाम: धूलसिंह गृह संख्या : 163 उम्र : 36 लिंग : पुरुष	YLE0597674 फोटो उपलब्ध
625 निर्वाचक का नाम : भूनाबाई पति का नाम: थावरसिंह गृह संख्या : 163 उम्र : 34 लिंग : महिला	YLE0597682 फोटो उपलब्ध	626 निर्वाचक का नाम : मंधुस पिता का नाम: राजाराम गृह संख्या : 163 उम्र : 33 लिंग : पुरुष	YLE0597575 फोटो उपलब्ध	627 निर्वाचक का नाम : सलीता पति का नाम: मंधुस गृह संख्या : 163 क उम्र : 32 लिंग : महिला	YLE0597583 फोटो उपलब्ध
628 निर्वाचक का नाम : लालु पिता का नाम: धूलसिंह गृह संख्या : 163 उम्र : 31 लिंग : पुरुष	YLE1170356 फोटो उपलब्ध	629 निर्वाचक का नाम : बालू पिता का नाम: धूलसिंह गृह संख्या : 163 उम्र : 31 लिंग : पुरुष	YLE1227891 फोटो उपलब्ध	630 निर्वाचक का नाम : मीना बाई पति का नाम: लालु गृह संख्या : 163 उम्र : 31 लिंग : महिला	YLE1170372 फोटो उपलब्ध

631	YLE1227917	निर्वाचक का नाम : सायका पिता का नाम: धूलसिंह गृह संख्या : 163 उम्र : 30 लिंग : महिला	फोटो उपलब्ध	632	YLE1368463	निर्वाचक का नाम : चम्पी बाई पति का नाम: बालु गृह संख्या : 163 उम्र : 28 लिंग : महिला	फोटो उपलब्ध	633	YLE2034122	निर्वाचक का नाम : मिलु बाई खोडे पति का नाम: मेहताप खोडे गृह संख्या : 163 उम्र : 22 लिंग : महिला	फोटो उपलब्ध
634	YLE1644467	निर्वाचक का नाम : मंत्री खोडे पिता का नाम: सूरसिंग खोडे गृह संख्या : 163/क उम्र : 25 लिंग : पुरुष	फोटो उपलब्ध	635	CJC1469899	निर्वाचक का नाम : राजाराम पिता का नाम: निमजा गृह संख्या : 163/क उम्र : 60 लिंग : पुरुष	फोटो उपलब्ध	636	CJC1469907	निर्वाचक का नाम : सोहनीबाई पति का नाम: राजाराम गृह संख्या : 163/क उम्र : 57 लिंग : महिला	फोटो उपलब्ध
637	CJC1178920	निर्वाचक का नाम : सुरसिंह पिता का नाम: निमजा गृह संख्या : 163/क उम्र : 54 लिंग : पुरुष	फोटो उपलब्ध	638	CJC1178938	निर्वाचक का नाम : सायराबाई पति का नाम: सुरेश गृह संख्या : 163/क उम्र : 52 लिंग : महिला	फोटो उपलब्ध	639	YLE1148741	निर्वाचक का नाम : अकार सिंह पिता का नाम: सुरेश गृह संख्या : 163/क उम्र : 33 लिंग : पुरुष	फोटो उपलब्ध
640	YLE1155266	निर्वाचक का नाम : राकेश पिता का नाम: राजाराम गृह संख्या : 163/क उम्र : 31 लिंग : पुरुष	फोटो उपलब्ध	641	YLE1156462	निर्वाचक का नाम : सायबी बाई पति का नाम: अकारसिंह गृह संख्या : 163/क उम्र : 31 लिंग : महिला	फोटो उपलब्ध	642	YLE1866110	निर्वाचक का नाम : बायसु बाई खोडे पति का नाम: राकेश खोडे गृह संख्या : 163/क उम्र : 27 लिंग : महिला	फोटो उपलब्ध
643	YLE1862820	निर्वाचक का नाम : मेहताप खोडे पिता का नाम: सुरसिंग खोडे गृह संख्या : 163/क उम्र : 24 लिंग : पुरुष	फोटो उपलब्ध	644	YLE2159390	निर्वाचक का नाम : रिना खोडे पिता का नाम: टाकलिया खोडे गृह संख्या : जुगडा फालिया 138 उम्र : 21 लिंग : महिला	फोटो उपलब्ध	645	YLE2142297	निर्वाचक का नाम : फुगरी खोडे पति का नाम: मंत्री खोडे गृह संख्या : जुगडा फालिया 163 उम्र : 20 लिंग : महिला	फोटो उपलब्ध
646	YLE2321131	निर्वाचक का नाम : आमिर सोलंकी माता का नाम: पुटी बाई सोलंकी गृह संख्या : जुना बिलवा उम्र : 20 लिंग : पुरुष	फोटो उपलब्ध								

647	1	YLE2342665	निर्वाचक का नाम : सेवती बाई खोड़े पति का नाम: अनिल खोड़े गृह संख्या : 143 उम्र : 24 लिंग : महिला	फोटो उपलब्ध
648	1	YLE2342418	निर्वाचक का नाम : जिलाबाई सोलंकी पति का नाम: दीपक सोलंकी गृह संख्या : जुगाडा फ़ल्या उम्र : 18 लिंग : महिला	फोटो उपलब्ध
649	1	YLE2347144	निर्वाचक का नाम : सोनू सिसोदिया पति का नाम: राहुल सिसोदिया गृह संख्या : जुगाडा फ़ल्या117 उम्र : 23 लिंग : महिला	फोटो उपलब्ध
650	1	YLE2348134	निर्वाचक का नाम : किरणबाई खरते पति का नाम: अनिल खरते गृह संख्या : जुगाडा फ़ल्या उम्र : 33 लिंग : महिला	फोटो उपलब्ध
651	1	YLE2348167	निर्वाचक का नाम : अनिल खरते पिता का नाम: वारसिंह खरते गृह संख्या : जुगाडा फ़ल्या उम्र : 35 लिंग : पुरुष	फोटो उपलब्ध
652	1	YLE2348225	निर्वाचक का नाम : पारू सिसोदिया पिता का नाम: रतन सिसोदिया गृह संख्या : जुगाडा फ़ल्या117 उम्र : 22 लिंग : महिला	फोटो उपलब्ध

निर्वाचकों का विवरण :							
A) मतदाताओं की संख्या :							
		नामावली का प्रकार	निर्वाचक नामावली की पहचान :	मतदाताओं की संख्या :			
				पुरुष	महिला	तृतीय लिंग	कुल
I	मूल	मूल नामावली	विशेष गहन पुनरीक्षण 2026 की मूल नामावली एवं समस्त अनुपूरकों को एकीकृत कर	312	334	0	646
II	घटक I - परिवर्धन सूची	पूरक 1	विशेष गहन पुनरीक्षण - 2026	1	5	0	6
III	घटक II - विलोपन सूची	पूरक 1	विशेष गहन पुनरीक्षण - 2026	0	2	0	2
IV	लिंग में संशोधन के कारण अंतर			0	0	0	0
पुनरीक्षण के बाद इस नामावली में शुद्ध निर्वाचक (I+II-III+IV)				313	337	0	650
B) संशोधनों की संख्या :							
नामावली का प्रकार		निर्वाचक नामावली की पहचान :		संशोधनों की संख्या :			
पूरक 1		विशेष गहन पुनरीक्षण - 2026		1			

निर्वाचक रजिस्ट्रीकरण अधिकारी द्वारा जारी

E-मृत्यु, S-स्थानांतरित, R-दोहरी प्रविष्टि, M-लापता, Q-अहर्ता नहीं