

निर्वाचक नामावली 2026 S12 मध्य प्रदेश

विधान सभा क्षेत्र की संख्या, नाम व आरक्षण स्थिति : 186 - भगवानपुरा (अ.ज.जा.)		भाग संख्या : : 274																											
संसदीय निर्वाचन क्षेत्र की संख्या, नाम व आरक्षण स्थिति, जिसमें विधान सभा निर्वाचन क्षेत्र स्थित है : 27 - खरगौन (अ.ज.जा.)																													
1. पुनरीक्षण का विवरण																													
पुनरीक्षण का वर्ष :	2026	निर्वाचक नामावली की पहचान :																											
अर्हता तिथि :	01-01-2026	विशेष गहन पुनरीक्षण 2026 की मूल नामावली एवं समस्त अनुपूरकों को एकीकृत कर																											
पुनरीक्षण का स्वरूप :	विशेष गहन पुनरीक्षण 2026																												
प्रकाशन की तिथि :	21-02-2026																												
2. भाग व मतदान क्षेत्र का विवरण :																													
भाग में आने वाले अनुभागों की संख्या और नाम :																													
1-ग्राम-काबरी भाग 2		<table style="width: 100%; border-collapse: collapse;"> <tr> <td style="width: 60%;">मुख्य शहर / मुख्य ग्राम</td> <td style="width: 20%;">: काबरी</td> <td style="width: 20%;"></td> </tr> <tr> <td>वार्ड</td> <td>: </td> <td></td> </tr> <tr> <td>पोस्ट ऑफिस</td> <td>: बिस्तान</td> <td></td> </tr> <tr> <td>पुलिस थाना</td> <td>: भगवानपुरा</td> <td></td> </tr> <tr> <td>स्थानीय संस्था</td> <td>: काबरी</td> <td></td> </tr> <tr> <td>ब्लॉक</td> <td>: भगवानपुरा</td> <td></td> </tr> <tr> <td>जिला</td> <td>: खरगौन</td> <td></td> </tr> <tr> <td>पिन कोड</td> <td>: 451441</td> <td></td> </tr> </table>				मुख्य शहर / मुख्य ग्राम	: काबरी		वार्ड	:		पोस्ट ऑफिस	: बिस्तान		पुलिस थाना	: भगवानपुरा		स्थानीय संस्था	: काबरी		ब्लॉक	: भगवानपुरा		जिला	: खरगौन		पिन कोड	: 451441	
मुख्य शहर / मुख्य ग्राम	: काबरी																												
वार्ड	:																												
पोस्ट ऑफिस	: बिस्तान																												
पुलिस थाना	: भगवानपुरा																												
स्थानीय संस्था	: काबरी																												
ब्लॉक	: भगवानपुरा																												
जिला	: खरगौन																												
पिन कोड	: 451441																												
3. मतदान केंद्र का विवरण																													
मतदान केंद्र की संख्या व नाम :		मतदान केन्द्र की विशेष हैसियत (पुरुष/महिला/सामान्य) :		सामान्य																									
274 - काबरी																													
मतदान केंद्र का भवन व पता :		इस मतदान क्षेत्र के सहायक (ऑक्जिलियरी) मतदान केन्द्रों की संख्या :		0																									
शा हाई स्कूल काबरी, काबरी																													
4. मतदाताओं की संख्या :																													
आरंभिक क्रम	अंतिम क्रम	मतदाताओं की संख्या																											
संख्या	संख्या	पुरुष	महिला	तृतीय लिंग	कुल																								
1	609	311	298	0	609																								

निर्वाचक रजिस्ट्रीकरण अधिकारी द्वारा जारी

Nazri Naksha

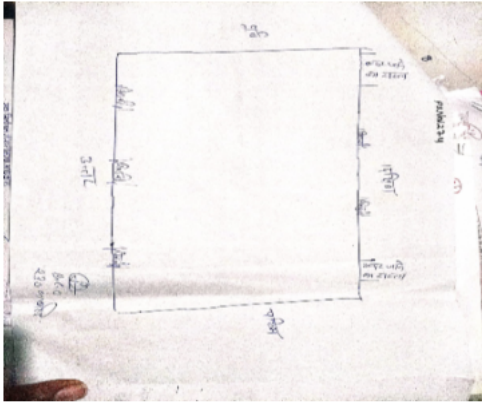

Google Map View

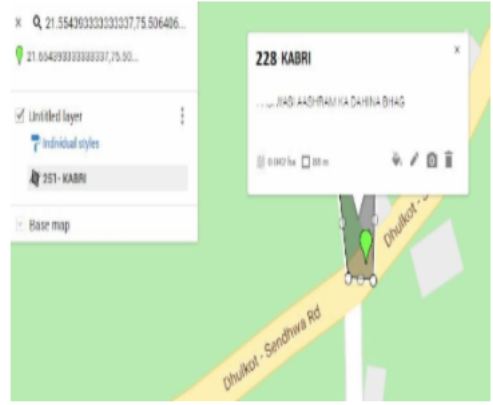

Polling Station Building Front View



मतदान केंद्र के सामने का फ़ोटो



Cad View

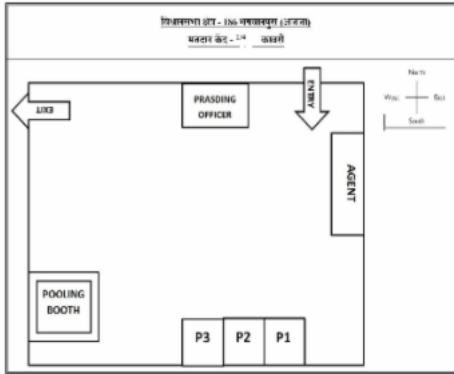

Key MAP View

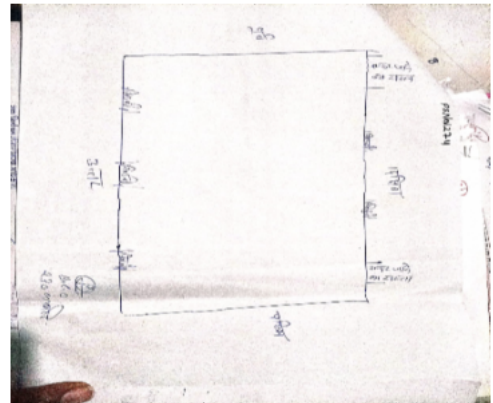

1 निर्वाचक का नाम : वुठिया पिता का नाम: मान्या गृह संख्या : 355 उम्र : 70 लिंग : पुरुष	CJC0391409	2 निर्वाचक का नाम : मिरलीबाई पति का नाम: वूठिया गृह संख्या : 355 उम्र : 68 लिंग : महिला	CJC0391417	3 निर्वाचक का नाम : तुकाराम पिता का नाम: गाठिया गृह संख्या : 355 उम्र : 52 लिंग : पुरुष	YLE0599811
4 निर्वाचक का नाम : शारदा पति का नाम: तुकाराम गृह संख्या : 355 उम्र : 50 लिंग : महिला	YLE0599829	5 निर्वाचक का नाम : ग्यानीबाई पति का नाम: गन्पू गृह संख्या : 355 उम्र : 48 लिंग : महिला	YLE0378208	6 निर्वाचक का नाम : चैनसिंग लोहारे पिता का नाम: गाठीया गृह संख्या : 355 उम्र : 38 लिंग : पुरुष	YLE1153303
7 निर्वाचक का नाम : सुरली बाई लोहारे पति का नाम: चैन सिंग गृह संख्या : 355 उम्र : 37 लिंग : महिला	YLE1153311	8 निर्वाचक का नाम : रुकेश पिता का नाम: गंपू गृह संख्या : 355 उम्र : 31 लिंग : पुरुष	YLE1524032	9 निर्वाचक का नाम : मधुबाला लोहिया पति का नाम: कालू लोहिया गृह संख्या : 355 उम्र : 31 लिंग : महिला	YLE1956333
10 निर्वाचक का नाम : नान बाई पति का नाम: रुकेश गृह संख्या : 355 उम्र : 28 लिंग : महिला	YLE1524040	11 निर्वाचक का नाम : सविता लोहिया पति का नाम: छोटू लोहिया गृह संख्या : 355 उम्र : 25 लिंग : महिला	YLE1956275	12 निर्वाचक का नाम : छोटू लोहिया पिता का नाम: तुकाराम लोहिया गृह संख्या : 355 उम्र : 24 लिंग : पुरुष	YLE1956267
13 निर्वाचक का नाम : कालू लोहिया पिता का नाम: तुकाराम लोहिया गृह संख्या : 355 उम्र : 23 लिंग : पुरुष	YLE1956317	14 निर्वाचक का नाम : ददू लोहिया पिता का नाम: गंपू लोहिया गृह संख्या : 355 उम्र : 21 लिंग : पुरुष	YLE2308963	15 निर्वाचक का नाम : अनारसिंह पिता का नाम: रजान गृह संख्या : 356 उम्र : 47 लिंग : पुरुष	YLE0378224
16 निर्वाचक का नाम : शांता बाई पति का नाम: अनार सिंह गृह संख्या : 356 उम्र : 44 लिंग : महिला	YLE0378232	17 निर्वाचक का नाम : मुन्ना पिता का नाम: रजान गृह संख्या : 356 उम्र : 42 लिंग : पुरुष	YLE0126839	18 निर्वाचक का नाम : भायराम पिता का नाम: रजान गृह संख्या : 356 उम्र : 38 लिंग : पुरुष	YLE1181627
19 निर्वाचक का नाम : जबी बाई पति का नाम: मुन्ना गृह संख्या : 356 उम्र : 38 लिंग : महिला	YLE1153535	20 निर्वाचक का नाम : रियानी बाई पति का नाम: भायराम गृह संख्या : 356 उम्र : 36 लिंग : महिला	YLE1181585	21 निर्वाचक का नाम : मनिषा लोहिया पति का नाम: इन्दरसिंग लोहिया गृह संख्या : 356 उम्र : 25 लिंग : महिला	YLE2102481
22 निर्वाचक का नाम : इन्दरसिंग लोहिया पिता का नाम: भायराम लोहिया गृह संख्या : 356 उम्र : 21 लिंग : पुरुष	YLE2102499	23 निर्वाचक का नाम : भायसिंह पिता का नाम: मान्या गृह संख्या : 357 उम्र : 54 लिंग : पुरुष	CJC0391433	24 निर्वाचक का नाम : बाली पति का नाम: भायसिंह गृह संख्या : 357 उम्र : 53 लिंग : महिला	YLE0378240
25 निर्वाचक का नाम : जाडिया पिता का नाम: तुकाराम गृह संख्या : 357 उम्र : 52 लिंग : पुरुष	YLE1264969	26 निर्वाचक का नाम : सारजाबाई पति का नाम: जाडिया गृह संख्या : 357 उम्र : 50 लिंग : महिला	YLE1264977	27 निर्वाचक का नाम : अकाराम पिता का नाम: भामसिंग गृह संख्या : 357 उम्र : 45 लिंग : पुरुष	YLE1153733
28 निर्वाचक का नाम : साह बाई पति का नाम: अकाराम गृह संख्या : 357 उम्र : 43 लिंग : महिला	YLE1153741	29 निर्वाचक का नाम : पातली बाई पति का नाम: मांगीलाल गृह संख्या : 358 उम्र : 58 लिंग : महिला	YLE0219162	30 निर्वाचक का नाम : इक्सियु पिता का नाम: ज्ञानसिंग गृह संख्या : 358 उम्र : 30 लिंग : पुरुष	YLE1340546

31 निर्वाचक का नाम : राधा पति का नाम: इक्सियु गृह संख्या : 358 उम्र : 29 लिंग : महिला	YLE1401553 फोटो उपलब्ध	32 निर्वाचक का नाम : कालीबाई पति का नाम: अंग्रेजा गृह संख्या : 359 उम्र : 78 लिंग : महिला	YLE0378265 फोटो उपलब्ध	33 निर्वाचक का नाम : मुसाबाई पति का नाम: चीमा गृह संख्या : 359 उम्र : 55 लिंग : महिला	YLE0477299 फोटो उपलब्ध
34 निर्वाचक का नाम : चीमा पिता का नाम: अंग्रेजा गृह संख्या : 359 उम्र : 54 लिंग : पुरुष	YLE0477307 फोटो उपलब्ध	35 निर्वाचक का नाम : प्रकाश सिसोदिया पिता का नाम: नानला सिसोदिया गृह संख्या : 359 उम्र : 25 लिंग : पुरुष	YLE2020642 फोटो उपलब्ध	36 निर्वाचक का नाम : रैलाश सिसोदिया पिता का नाम: चीमा सिसोदिया गृह संख्या : 359 उम्र : 21 लिंग : पुरुष	YLE2100303 फोटो उपलब्ध
37 निर्वाचक का नाम : सुखलाल पिता का नाम: हिरमल गृह संख्या : 360 उम्र : 53 लिंग : पुरुष	YLE1157650 फोटो उपलब्ध	38 निर्वाचक का नाम : लीलाबाई पति का नाम: तुलसीराम गृह संख्या : 360 उम्र : 52 लिंग : महिला	YLE0378315 फोटो उपलब्ध	39 निर्वाचक का नाम : दुरमीया पति का नाम: सुखलाल गृह संख्या : 360 उम्र : 51 लिंग : महिला	YLE1157668 फोटो उपलब्ध
40 निर्वाचक का नाम : हाबडीया पिता का नाम: हिरमल गृह संख्या : 360 उम्र : 39 लिंग : पुरुष	YLE1157676 फोटो उपलब्ध	41 निर्वाचक का नाम : दुना पति का नाम: हाबडीया गृह संख्या : 360 उम्र : 37 लिंग : महिला	YLE1157684 फोटो उपलब्ध	42 निर्वाचक का नाम : सिताराम पिता का नाम: हिरमल गृह संख्या : 360 उम्र : 34 लिंग : पुरुष	YLE1265008 फोटो उपलब्ध
43 निर्वाचक का नाम : समेता पति का नाम: सिताराम गृह संख्या : 360 उम्र : 32 लिंग : महिला	YLE1264878 फोटो उपलब्ध	44 निर्वाचक का नाम : पुहली पति का नाम: भावसिंह गृह संख्या : 361 उम्र : 90 लिंग : महिला	YLE0378323 फोटो उपलब्ध	45 निर्वाचक का नाम : चेना पिता का नाम: भाव सिंह गृह संख्या : 361 उम्र : 47 लिंग : पुरुष	YLE0378331 फोटो उपलब्ध
46 निर्वाचक का नाम : लखमा बाई पति का नाम: चेना गृह संख्या : 361 उम्र : 45 लिंग : महिला	YLE0378349 फोटो उपलब्ध	47 निर्वाचक का नाम : रेडा बडोले पिता का नाम: रामा बडोले गृह संख्या : 362 उम्र : 68 लिंग : पुरुष	YLE1153618 फोटो उपलब्ध	48 निर्वाचक का नाम : सारली बाई पति का नाम: रेडा गृह संख्या : 362 उम्र : 63 लिंग : महिला	YLE1153626 फोटो उपलब्ध
49 निर्वाचक का नाम : मन्त्री पिता का नाम: भावसिंह गृह संख्या : 362 उम्र : 51 लिंग : पुरुष	CJC0391474 फोटो उपलब्ध	50 निर्वाचक का नाम : समरी पति का नाम: मन्त्री गृह संख्या : 362 उम्र : 50 लिंग : महिला	YLE0378356 फोटो उपलब्ध	51 निर्वाचक का नाम : देसिया पिता का नाम: भावसिंह गृह संख्या : 362 उम्र : 36 लिंग : पुरुष	YLE1247345 फोटो उपलब्ध
52 निर्वाचक का नाम : सुभाष पिता का नाम: रेडा गृह संख्या : 362 उम्र : 34 लिंग : पुरुष	YLE1153634 फोटो उपलब्ध	53 निर्वाचक का नाम : हारु बाई पति का नाम: देसिया गृह संख्या : 362 उम्र : 34 लिंग : महिला	YLE1247352 फोटो उपलब्ध	54 निर्वाचक का नाम : बायसु पति का नाम: सुभाष गृह संख्या : 362 उम्र : 33 लिंग : महिला	YLE1153642 फोटो उपलब्ध
55 निर्वाचक का नाम : तुकेश पिता का नाम: मंत्री गृह संख्या : 362 उम्र : 27 लिंग : पुरुष	YLE1524008 फोटो उपलब्ध	56 निर्वाचक का नाम : मुकेश बडोले पिता का नाम: मंत्री बडोले गृह संख्या : 362 उम्र : 25 लिंग : पुरुष	YLE2102523 फोटो उपलब्ध	57 निर्वाचक का नाम : जितेन्द्र बडोले पिता का नाम: मंत्री बडोले गृह संख्या : 362 उम्र : 25 लिंग : पुरुष	YLE2274603 फोटो उपलब्ध
58 निर्वाचक का नाम : भावसिंह पिता का नाम: जामसिंह गृह संख्या : 363 उम्र : 100 लिंग : पुरुष	YLE0477315 फोटो उपलब्ध	59 निर्वाचक का नाम : बायजाबाई पति का नाम: भावसिंह गृह संख्या : 363 उम्र : 67 लिंग : महिला	YLE0378364 फोटो उपलब्ध	60 निर्वाचक का नाम : प्रेम सिंह पिता का नाम: जुवान सिंह गृह संख्या : 363 उम्र : 48 लिंग : पुरुष	YLE1153246 फोटो उपलब्ध

61	YLE0477323	निर्वाचक का नाम : कालसिंह पिता का नाम: भावसिंह गृह संख्या : 363 उम्र : 44 लिंग : पुरुष	फोटो उपलब्ध	62	YLE1811397	निर्वाचक का नाम : सुकलाल डुडवे पिता का नाम: टुल्या डुडवे गृह संख्या : 363 उम्र : 44 लिंग : पुरुष	फोटो उपलब्ध	63	YLE0378372	निर्वाचक का नाम : सुनुबाई पिता का नाम: कालसिंह गृह संख्या : 363 उम्र : 42 लिंग : महिला	फोटो उपलब्ध
64	YLE1811405	निर्वाचक का नाम : केसरी बाई डुडवे पति का नाम: सुकलाल डुडवे गृह संख्या : 363 उम्र : 36 लिंग : महिला	फोटो उपलब्ध	65	YLE1157361	निर्वाचक का नाम : शोभाराम पिता का नाम: भावसिंह गृह संख्या : 363 उम्र : 35 लिंग : पुरुष	फोटो उपलब्ध	66	YLE1157379	निर्वाचक का नाम : जानकी बाई पति का नाम: शोभाराम गृह संख्या : 363 उम्र : 34 लिंग : महिला	फोटो उपलब्ध
67	YLE0477364	निर्वाचक का नाम : बाहरिया पिता का नाम: दुरस्या गृह संख्या : 365/ख उम्र : 46 लिंग : पुरुष	फोटो उपलब्ध	68	YLE1401561	निर्वाचक का नाम : संजु पिता का नाम: दुरस्या गृह संख्या : 365/ख उम्र : 37 लिंग : पुरुष	फोटो उपलब्ध	69	YLE1401579	निर्वाचक का नाम : राहबाई पति का नाम: संजु गृह संख्या : 365/ख उम्र : 35 लिंग : महिला	फोटो उपलब्ध
70	YLE0126854	निर्वाचक का नाम : टुडकी पति का नाम: जामसिंह गृह संख्या : 366 उम्र : 79 लिंग : महिला	फोटो उपलब्ध	71	YLE1184324	निर्वाचक का नाम : रूखडिया पिता का नाम: जाम सिंह गृह संख्या : 366 उम्र : 38 लिंग : पुरुष	फोटो उपलब्ध	72	YLE1184332	निर्वाचक का नाम : नुरली पति का नाम: रूखडिया गृह संख्या : 366 उम्र : 36 लिंग : महिला	फोटो उपलब्ध
73	YLE1153287	निर्वाचक का नाम : अन्ची पिता का नाम: सोमारिया गृह संख्या : 367 उम्र : 58 लिंग : पुरुष	फोटो उपलब्ध	74	YLE1153295	निर्वाचक का नाम : उषा पति का नाम: अन्ची गृह संख्या : 367 उम्र : 56 लिंग : महिला	फोटो उपलब्ध	75	YLE0378448	निर्वाचक का नाम : उबली पति का नाम: उमची गृह संख्या : 367 उम्र : 53 लिंग : महिला	फोटो उपलब्ध
76	YLE0477372	निर्वाचक का नाम : दवलिया पिता का नाम: सुमरीया गृह संख्या : 367 उम्र : 44 लिंग : पुरुष	फोटो उपलब्ध	77	YLE0378455	निर्वाचक का नाम : दुना बाई पति का नाम: दवलीया गृह संख्या : 367 उम्र : 42 लिंग : महिला	फोटो उपलब्ध	78	YLE1184274	निर्वाचक का नाम : गबरू पिता का नाम: सोमारिया गृह संख्या : 367 उम्र : 35 लिंग : पुरुष	फोटो उपलब्ध
79	YLE1153055	निर्वाचक का नाम : नवलसिंग पिता का नाम: सोमारिया गृह संख्या : 367 उम्र : 33 लिंग : पुरुष	फोटो उपलब्ध	80	YLE1153063	निर्वाचक का नाम : सायबी बाई पति का नाम: नवल सिंह गृह संख्या : 367 उम्र : 33 लिंग : महिला	फोटो उपलब्ध	81	YLE1184282	निर्वाचक का नाम : मिलु बाई पति का नाम: गबरू गृह संख्या : 367 उम्र : 33 लिंग : महिला	फोटो उपलब्ध
82	YLE0378463	निर्वाचक का नाम : छेबान चौधरी पिता का नाम: लिमजी गृह संख्या : 368 उम्र : 74 लिंग : पुरुष	फोटो उपलब्ध	83	CJC0391482	निर्वाचक का नाम : बाकली चौधरी पति का नाम: सूरभान गृह संख्या : 368 उम्र : 69 लिंग : महिला	फोटो उपलब्ध	84	CJC0391490	निर्वाचक का नाम : राजाराम चौधरी पिता का नाम: सूरभान गृह संख्या : 368 उम्र : 48 लिंग : पुरुष	फोटो उपलब्ध
85	YLE0378471	निर्वाचक का नाम : सुशीला चौधरी पति का नाम: राजाराम गृह संख्या : 368 उम्र : 47 लिंग : महिला	फोटो उपलब्ध	86	YLE1154541	निर्वाचक का नाम : अनिल चौधरी पिता का नाम: राजाराम गृह संख्या : 368 उम्र : 34 लिंग : पुरुष	फोटो उपलब्ध	87	YLE2005676	निर्वाचक का नाम : सुरेश चौधरी पिता का नाम: राजाराम चौधरी गृह संख्या : 368 उम्र : 29 लिंग : पुरुष	फोटो उपलब्ध
88	YLE1154566	निर्वाचक का नाम : सुनिता चौधरी पति का नाम: अनिल गृह संख्या : 368 उम्र : 27 लिंग : महिला	फोटो उपलब्ध	89	YLE2274686	निर्वाचक का नाम : फुगरी चौधरी पति का नाम: गोविन चौधरी गृह संख्या : 368 उम्र : 27 लिंग : महिला	फोटो उपलब्ध	90	YLE2274660	निर्वाचक का नाम : गोविन चौधरी पिता का नाम: राजाराम चौधरी गृह संख्या : 368 उम्र : 24 लिंग : पुरुष	फोटो उपलब्ध

91 निर्वाचक का नाम : इलिया चौधरी पति का नाम: सुरेश चौधरी गृह संख्या : 368 उम्र : 23 लिंग : महिला	YLE2003739 फोटो उपलब्ध	92 निर्वाचक का नाम : इको पिता का नाम: दूरगिया गृह संख्या : 369 उम्र : 38 लिंग : पुरुष	YLE0313130 फोटो उपलब्ध	93 निर्वाचक का नाम : सीन्गा पिता का नाम: रामसिंह गृह संख्या : 373 उम्र : 54 लिंग : पुरुष	CJC1169572 फोटो उपलब्ध
94 निर्वाचक का नाम : सान्तगीबाई पति का नाम: सीन्गा गृह संख्या : 373 उम्र : 51 लिंग : महिला	YLE0378489 फोटो उपलब्ध	95 निर्वाचक का नाम : राकेश पिता का नाम: सिंगा गृह संख्या : 373 उम्र : 34 लिंग : पुरुष	YLE1264936 फोटो उपलब्ध	96 निर्वाचक का नाम : सुशिला पति का नाम: राकेश गृह संख्या : 373 उम्र : 32 लिंग : महिला	YLE1264928 फोटो उपलब्ध
97 निर्वाचक का नाम : गमती चौधरी पति का नाम: सायला चौधरी गृह संख्या : 374 उम्र : 61 लिंग : महिला	CJC1005321 फोटो उपलब्ध	98 निर्वाचक का नाम : सायला चौधरी पिता का नाम: रामसिंग चौधरी गृह संख्या : 374 उम्र : 47 लिंग : पुरुष	YLE0477430 फोटो उपलब्ध	99 निर्वाचक का नाम : समोती पति का नाम: मुन्ना गृह संख्या : 374 उम्र : 25 लिंग : महिला	YLE1874528 फोटो उपलब्ध
100 निर्वाचक का नाम : मुन्ना पिता का नाम: सायला गृह संख्या : 374 उम्र : 25 लिंग : पुरुष	YLE1874544 फोटो उपलब्ध	101 निर्वाचक का नाम : ठेबडा पिता का नाम: गट्टु गृह संख्या : 376 उम्र : 67 लिंग : पुरुष	YLE0477448 फोटो उपलब्ध	102 निर्वाचक का नाम : श्रीराम पिता का नाम: ठेबडा गृह संख्या : 376 उम्र : 36 लिंग : पुरुष	YLE0600478 फोटो उपलब्ध
103 निर्वाचक का नाम : सीमा पति का नाम: श्रीराम गृह संख्या : 376 उम्र : 34 लिंग : महिला	YLE0600486 फोटो उपलब्ध	104 निर्वाचक का नाम : लन्हगिया पति का नाम: पठान्या गृह संख्या : 377 उम्र : 87 लिंग : महिला	YLE0477463 फोटो उपलब्ध	105 निर्वाचक का नाम : हरसिंह पिता का नाम: पठान्या गृह संख्या : 377 उम्र : 63 लिंग : पुरुष	CJC0391565 फोटो उपलब्ध
106 निर्वाचक का नाम : गुलाब पिता का नाम: पठान गृह संख्या : 377 उम्र : 56 लिंग : पुरुष	YLE0599795 फोटो उपलब्ध	107 निर्वाचक का नाम : रूनाबाई पति का नाम: गुलाब गृह संख्या : 377 उम्र : 54 लिंग : महिला	YLE0599803 फोटो उपलब्ध	108 निर्वाचक का नाम : हिन्दाबाई पति का नाम: हरसिंह गृह संख्या : 377 उम्र : 49 लिंग : महिला	YLE1401587 फोटो उपलब्ध
109 निर्वाचक का नाम : पप्पु पिता का नाम: पठान गृह संख्या : 377 उम्र : 41 लिंग : पुरुष	YLE1089572 फोटो उपलब्ध	110 निर्वाचक का नाम : कालुराम पिता का नाम: पठान गृह संख्या : 377 उम्र : 38 लिंग : पुरुष	YLE1153519 फोटो उपलब्ध	111 निर्वाचक का नाम : श्रीमती लकडीबाई पति का नाम: पप्पु गृह संख्या : 377 उम्र : 38 लिंग : महिला	YLE1089580 फोटो उपलब्ध
112 निर्वाचक का नाम : कांटिया बाई किराडे पति का नाम: डेमनिया किराडे गृह संख्या : 377 उम्र : 36 लिंग : महिला	YLE1674902 फोटो उपलब्ध	113 निर्वाचक का नाम : मुकेश किराडे पिता का नाम: हरसिंग किराडे गृह संख्या : 377 उम्र : 33 लिंग : पुरुष	YLE1089556 फोटो उपलब्ध	114 निर्वाचक का नाम : गम्पा पिता का नाम: हरसिंग गृह संख्या : 377 उम्र : 33 लिंग : पुरुष	YLE1089564 फोटो उपलब्ध
115 निर्वाचक का नाम : डेमनिया पिता का नाम: पठान गृह संख्या : 377 उम्र : 32 लिंग : पुरुष	YLE1184241 फोटो उपलब्ध	116 निर्वाचक का नाम : रीना किराडे पिता का नाम: हरसिंग किराडे गृह संख्या : 377 उम्र : 27 लिंग : महिला	YLE1963446 फोटो उपलब्ध	117 निर्वाचक का नाम : कुंवरसिंह पिता का नाम: पथान गृह संख्या : 378 उम्र : 57 लिंग : पुरुष	CJC1169564 फोटो उपलब्ध
118 निर्वाचक का नाम : रावळी पति का नाम: कुंवर सिंह गृह संख्या : 378 उम्र : 54 लिंग : महिला	CJC1168756 फोटो उपलब्ध	119 निर्वाचक का नाम : बहादुर चौधरी पिता का नाम: जामसिंह गृह संख्या : 378 उम्र : 52 लिंग : पुरुष	YLE0378497 फोटो उपलब्ध	120 निर्वाचक का नाम : दयाराम चौधरी पिता का नाम: बहादुर गृह संख्या : 378 उम्र : 32 लिंग : पुरुष	YLE1153436 फोटो उपलब्ध

121 निर्वाचक का नाम : डुरी चौधरी पति का नाम: दयाराम गृह संख्या : 378 उम्र : 31 लिंग : महिला	YLE1153410	122 निर्वाचक का नाम : भायराम चौधरी पिता का नाम: बहादुर चौधरी गृह संख्या : 378 उम्र : 26 लिंग : पुरुष	YLE2037984	123 निर्वाचक का नाम : दीतला पिता का नाम: डेबा गृह संख्या : 379 उम्र : 84 लिंग : पुरुष	YLE0477471
124 निर्वाचक का नाम : झिनलीबाई पति का नाम: जामसिंह गृह संख्या : 379 उम्र : 84 लिंग : महिला	CJC1005347	125 निर्वाचक का नाम : गुलाली पति का नाम: दीतला गृह संख्या : 379 उम्र : 80 लिंग : महिला	YLE0477489	126 निर्वाचक का नाम : लुल्या पिता का नाम: दीतला गृह संख्या : 379 उम्र : 38 लिंग : पुरुष	YLE1184290
127 निर्वाचक का नाम : रामप्यारी पति का नाम: लुल्या गृह संख्या : 379 उम्र : 36 लिंग : महिला	YLE1184308	128 निर्वाचक का नाम : जानकीबाई पति का नाम: भला गृह संख्या : 380 उम्र : 94 लिंग : महिला	CJC0391581	129 निर्वाचक का नाम : नानला बाई पति का नाम: भला गृह संख्या : 380 उम्र : 82 लिंग : महिला	YLE0378505
130 निर्वाचक का नाम : करवटीबाई पति का नाम: राजाराम गृह संख्या : 380 उम्र : 56 लिंग : महिला	CJC1005370	131 निर्वाचक का नाम : राजाराम लोहिया पिता का नाम: भला लोहिया गृह संख्या : 380 उम्र : 48 लिंग : पुरुष	CJC1005362	132 निर्वाचक का नाम : सकाराम पिता का नाम: भला गृह संख्या : 380 उम्र : 46 लिंग : पुरुष	YLE0600668
133 निर्वाचक का नाम : संतया लोहिया पति का नाम: सखाराम गृह संख्या : 380 उम्र : 44 लिंग : महिला	YLE0600676	134 निर्वाचक का नाम : अनिता पिता का नाम: राजाराम गृह संख्या : 380 उम्र : 38 लिंग : महिला	YLE1090950	135 निर्वाचक का नाम : चेकाबाई अन्य: रेवलसिंग गृह संख्या : 380 उम्र : 37 लिंग : महिला	YLE0313155
136 निर्वाचक का नाम : नमलिया पिता का नाम: भला गृह संख्या : 380 उम्र : 34 लिंग : पुरुष	YLE0800284	137 निर्वाचक का नाम : गंगाराम पिता का नाम: भला गृह संख्या : 380 उम्र : 34 लिंग : पुरुष	YLE1090331	138 निर्वाचक का नाम : श्रीमति रायली पति का नाम: नमरिया गृह संख्या : 380 उम्र : 34 लिंग : महिला	YLE0800250
139 निर्वाचक का नाम : प्रमिला पति का नाम: गंगाराम गृह संख्या : 380 उम्र : 33 लिंग : महिला	YLE1090349	140 निर्वाचक का नाम : राकेश लोहिया पिता का नाम: राजाराम लोहिया गृह संख्या : 380 उम्र : 32 लिंग : पुरुष	YLE1740737	141 निर्वाचक का नाम : लीशा लोहिया पति का नाम: राकेश लोहिया गृह संख्या : 380 उम्र : 29 लिंग : महिला	YLE1740745
142 निर्वाचक का नाम : रेवलसिंह लोहिया पिता का नाम: भला लोहिया गृह संख्या : 380 उम्र : 28 लिंग : पुरुष	YLE0313148	143 निर्वाचक का नाम : जगदीश लोहिया पिता का नाम: राजाराम लोहिया गृह संख्या : 380 उम्र : 28 लिंग : पुरुष	YLE1956291	144 निर्वाचक का नाम : लवकेश लोहिया पिता का नाम: राजाराम लोहिया गृह संख्या : 380 उम्र : 28 लिंग : पुरुष	YLE1675024
145 निर्वाचक का नाम : रायबू लोहिया पति का नाम: जगदीश लोहिया गृह संख्या : 380 उम्र : 27 लिंग : महिला	YLE1956283	146 निर्वाचक का नाम : मनीषा लोहिया पिता का नाम: भला लोहिया गृह संख्या : 380 उम्र : 27 लिंग : महिला	YLE2079788	147 निर्वाचक का नाम : मुन्ना लोहिया पिता का नाम: सकाराम लोहिया गृह संख्या : 380 उम्र : 26 लिंग : पुरुष	YLE1943828
148 निर्वाचक का नाम : मुकिता लोहिया पति का नाम: अनिल लोहिया गृह संख्या : 380 उम्र : 25 लिंग : महिला	YLE1734532	149 निर्वाचक का नाम : अनिल लोहिया पिता का नाम: सकाराम लोहिया गृह संख्या : 380 उम्र : 25 लिंग : पुरुष	YLE1734524	150 निर्वाचक का नाम : तिखला पिता का नाम: भला गृह संख्या : 381 उम्र : 70 लिंग : पुरुष	CJC0391599

151 निर्वाचक का नाम : सायराबाई पति का नाम: तिखला गृह संख्या : 381 उम्र : 67 लिंग : महिला	YLE1804921 फोटो उपलब्ध	152 निर्वाचक का नाम : लोकेश पिता का नाम: तिखला गृह संख्या : 381 उम्र : 48 लिंग : पुरुष	CJC0391615 फोटो उपलब्ध	153 निर्वाचक का नाम : सायलीबाई पति का नाम: लोकेश गृह संख्या : 381 उम्र : 46 लिंग : महिला	YLE0378513 फोटो उपलब्ध
154 निर्वाचक का नाम : अकाराम पिता का नाम: तिखला गृह संख्या : 381 उम्र : 42 लिंग : पुरुष	CJC1168764 फोटो उपलब्ध	155 निर्वाचक का नाम : धनसिंह लोहिया पिता का नाम: तिखला गृह संख्या : 381 उम्र : 39 लिंग : पुरुष	YLE0600106 फोटो उपलब्ध	156 निर्वाचक का नाम : रोहिणी पति का नाम: धनसिंह गृह संख्या : 381 उम्र : 34 लिंग : महिला	YLE0600114 फोटो उपलब्ध
157 निर्वाचक का नाम : कमल लोहिया पिता का नाम: लोकेश लोहिया गृह संख्या : 381 उम्र : 28 लिंग : पुरुष	YLE1944503 फोटो उपलब्ध	158 निर्वाचक का नाम : सुवाली बाई लोहिया पति का नाम: कमल लोहिया गृह संख्या : 381 उम्र : 27 लिंग : महिला	YLE1944487 फोटो उपलब्ध	159 निर्वाचक का नाम : परसराम लोहिया पिता का नाम: अकाराम लोहिया गृह संख्या : 381 उम्र : 22 लिंग : पुरुष	YLE2073138 फोटो उपलब्ध
160 निर्वाचक का नाम : भिकला पिता का नाम: भला गृह संख्या : 382 उम्र : 77 लिंग : पुरुष	YLE1804913 फोटो उपलब्ध	161 निर्वाचक का नाम : कुलमटी पति का नाम: भीकला गृह संख्या : 382 उम्र : 76 लिंग : महिला	CJC0391631 फोटो उपलब्ध	162 निर्वाचक का नाम : रेकलया पिता का नाम: भीकला गृह संख्या : 382 उम्र : 52 लिंग : पुरुष	CJC1169614 फोटो उपलब्ध
163 निर्वाचक का नाम : भागडी पति का नाम: टक नया गृह संख्या : 382 उम्र : 50 लिंग : महिला	YLE0378521 फोटो उपलब्ध	164 निर्वाचक का नाम : बसंती बाई पति का नाम: अकाराम गृह संख्या : 382 उम्र : 40 लिंग : महिला	CJC1168772 फोटो उपलब्ध	165 निर्वाचक का नाम : टंटा पिता का नाम: भीकला गृह संख्या : 382 उम्र : 35 लिंग : पुरुष	YLE1090141 फोटो उपलब्ध
166 निर्वाचक का नाम : रिंदुबाई पति का नाम: टंटा गृह संख्या : 382 उम्र : 34 लिंग : महिला	YLE1090158 फोटो उपलब्ध	167 निर्वाचक का नाम : बशीराम पिता का नाम: भीकला गृह संख्या : 382 उम्र : 33 लिंग : पुरुष	YLE1090166 फोटो उपलब्ध	168 निर्वाचक का नाम : सुनिता लोहिया पति का नाम: बशीराम लोहिया गृह संख्या : 382 उम्र : 29 लिंग : महिला	YLE2307650 फोटो उपलब्ध
169 निर्वाचक का नाम : सरप्या पिता का नाम: मौंहन्या गृह संख्या : 383 उम्र : 70 लिंग : पुरुष	YLE0378539 फोटो उपलब्ध	170 निर्वाचक का नाम : नायकीबाई पति का नाम: सरप्या गृह संख्या : 383 उम्र : 68 लिंग : महिला	CJC1169606 फोटो उपलब्ध	171 निर्वाचक का नाम : भापडीया पिता का नाम: भीकला गृह संख्या : 383 उम्र : 54 लिंग : पुरुष	CJC1168707 फोटो उपलब्ध
172 निर्वाचक का नाम : रेमरायली पति का नाम: भापडीया गृह संख्या : 383 उम्र : 52 लिंग : महिला	CJC1168731 फोटो उपलब्ध	173 निर्वाचक का नाम : अनिल पिता का नाम: भापडीया गृह संख्या : 383 उम्र : 30 लिंग : पुरुष	YLE1401512 फोटो उपलब्ध	174 निर्वाचक का नाम : सिताबाई पति का नाम: अनिल गृह संख्या : 383 उम्र : 29 लिंग : महिला	YLE1401538 फोटो उपलब्ध
175 निर्वाचक का नाम : भायराम चौहान पिता का नाम: सरप्या चौहान गृह संख्या : 383 उम्र : 28 लिंग : पुरुष	YLE1774520 फोटो उपलब्ध	176 निर्वाचक का नाम : मालती लोहिया पति का नाम: फदया लोहिया गृह संख्या : 383 उम्र : 28 लिंग : महिला	YLE1903079 फोटो उपलब्ध	177 निर्वाचक का नाम : राकेश लोहिया पिता का नाम: भापडीया लोहिया गृह संख्या : 383 उम्र : 27 लिंग : पुरुष	YLE1710599 फोटो उपलब्ध
178 निर्वाचक का नाम : रवीना लोहिया पति का नाम: राकेश लोहिया गृह संख्या : 383 उम्र : 27 लिंग : महिला	YLE1710607 फोटो उपलब्ध	179 निर्वाचक का नाम : मंजू चौहान पति का नाम: भायराम चौहान गृह संख्या : 383 उम्र : 27 लिंग : महिला	YLE1774538 फोटो उपलब्ध	180 निर्वाचक का नाम : फदया लोहिया पिता का नाम: झापडीया लोहिया गृह संख्या : 383 उम्र : 27 लिंग : पुरुष	YLE1903061 फोटो उपलब्ध

181	YLE1944545	निर्वाचक का नाम : सुभाष लोहिया पिता का नाम: झापड़िया लोहिया गृह संख्या : 383 उम्र : 22 लिंग : पुरुष	182	YLE1804319	निर्वाचक का नाम : फिरांग्या पिता का नाम: दुधिया गृह संख्या : 389 उम्र : 67 लिंग : पुरुष	183	CJC1005388	निर्वाचक का नाम : साहली पिता का नाम: फिरांग्या गृह संख्या : 389 उम्र : 64 लिंग : महिला
184	YLE0477497	निर्वाचक का नाम : जाइला पिता का नाम: दुधिया गृह संख्या : 389 उम्र : 62 लिंग : पुरुष	185	YLE0477505	निर्वाचक का नाम : सायराबाई पति का नाम: जाइला गृह संख्या : 389 उम्र : 60 लिंग : महिला	186	YLE1956341	निर्वाचक का नाम : रानू बाई सोलंकी पति का नाम: टन्ट्या सोलंकी गृह संख्या : 389 उम्र : 45 लिंग : महिला
187	YLE1157445	निर्वाचक का नाम : जेराम पिता का नाम: फिराग्या गृह संख्या : 389 उम्र : 37 लिंग : पुरुष	188	YLE1157452	निर्वाचक का नाम : झीनली पति का नाम: जेराम गृह संख्या : 389 उम्र : 35 लिंग : महिला	189	YLE1956259	निर्वाचक का नाम : टन्ट्या सोलंकी पिता का नाम: फिराग्या सोलंकी गृह संख्या : 389 उम्र : 34 लिंग : पुरुष
190	YLE1942531	निर्वाचक का नाम : निलेश सोलंकी पिता का नाम: जेराम सोलंकी गृह संख्या : 389 उम्र : 22 लिंग : पुरुष	191	CJC1005396	निर्वाचक का नाम : भाइला पिता का नाम: धनजी गृह संख्या : 390 उम्र : 67 लिंग : पुरुष	192	CJC1005404	निर्वाचक का नाम : लालबाई पति का नाम: भाइला गृह संख्या : 390 उम्र : 64 लिंग : महिला
193	YLE1153493	निर्वाचक का नाम : दिनेश पिता का नाम: सवकारिया गृह संख्या : 390 उम्र : 39 लिंग : पुरुष	194	YLE0800359	निर्वाचक का नाम : शेरिया लोहिया पिता का नाम: भायला गृह संख्या : 390 उम्र : 38 लिंग : पुरुष	195	YLE1153501	निर्वाचक का नाम : रायु पति का नाम: दिनेश गृह संख्या : 390 उम्र : 37 लिंग : महिला
196	YLE1788223	निर्वाचक का नाम : चमला बाई लोहिया पति का नाम: प्रकाश लोहिया गृह संख्या : 390 उम्र : 36 लिंग : महिला	197	YLE1788231	निर्वाचक का नाम : प्रकाश लोहिया पिता का नाम: भायला लोहिया गृह संख्या : 390 उम्र : 34 लिंग : पुरुष	198	CJC0391656	निर्वाचक का नाम : किसन पिता का नाम: मन्जी गृह संख्या : 391 उम्र : 77 लिंग : पुरुष
199	CJC1168699	निर्वाचक का नाम : उजाडियाबाई पति का नाम: किसन गृह संख्या : 391 उम्र : 74 लिंग : महिला	200	CJC0391664	निर्वाचक का नाम : गाम्जलीबाई पति का नाम: किसन गृह संख्या : 391 उम्र : 70 लिंग : महिला	201	CJC0391672	निर्वाचक का नाम : लकडा पिता का नाम: किसन गृह संख्या : 391 उम्र : 51 लिंग : पुरुष
202	YLE0477513	निर्वाचक का नाम : जारसाबाई पति का नाम: हिरालाल गृह संख्या : 391 उम्र : 50 लिंग : महिला	203	YLE0378547	निर्वाचक का नाम : गम्पा पिता का नाम: किसन गृह संख्या : 391 उम्र : 49 लिंग : पुरुष	204	YLE0378554	निर्वाचक का नाम : दोहन्गाबाई अन्य: लकडा गृह संख्या : 391 उम्र : 49 लिंग : महिला
205	YLE0378562	निर्वाचक का नाम : सन्ताबाई पति का नाम: गन्या गृह संख्या : 391 उम्र : 47 लिंग : महिला	206	CJC1005412	निर्वाचक का नाम : हीरालाल लोहिया पिता का नाम: किसन लोहिया गृह संख्या : 391 उम्र : 44 लिंग : पुरुष	207	YLE1539154	निर्वाचक का नाम : भूरली पति का नाम: चिडा गृह संख्या : 391 उम्र : 40 लिंग : महिला
208	YLE0599712	निर्वाचक का नाम : चिडा लोहिया पिता का नाम: किशन लोहिया गृह संख्या : 391 उम्र : 39 लिंग : पुरुष	209	YLE0600353	निर्वाचक का नाम : हेमा पिता का नाम: किशन गृह संख्या : 391 उम्र : 36 लिंग : पुरुष	210	YLE1523430	निर्वाचक का नाम : ओसराम पिता का नाम: किशन गृह संख्या : 391 उम्र : 34 लिंग : पुरुष

211	YLE0600098	निर्वाचक का नाम : अदयाबाई पति का नाम: वासिया गृह संख्या : 391 उम्र : 34 लिंग : महिला	फोटो उपलब्ध	212	YLE0600361	निर्वाचक का नाम : सिनी पति का नाम: हेमा गृह संख्या : 391 उम्र : 34 लिंग : महिला	फोटो उपलब्ध	213	YLE0600445	निर्वाचक का नाम : लालबी पति का नाम: चिडा गृह संख्या : 391 उम्र : 34 लिंग : महिला	फोटो उपलब्ध
214	YLE1523455	निर्वाचक का नाम : दशरथ पिता का नाम: किशन गृह संख्या : 391 उम्र : 33 लिंग : पुरुष	फोटो उपलब्ध	215	YLE1903046	निर्वाचक का नाम : विकास लोहिया पिता का नाम: गंपू लोहिया गृह संख्या : 391 उम्र : 33 लिंग : पुरुष	फोटो उपलब्ध	216	YLE1903053	निर्वाचक का नाम : अनिता बाई लोहिया पति का नाम: विकास लोहिया गृह संख्या : 391 उम्र : 33 लिंग : महिला	फोटो उपलब्ध
217	YLE0600080	निर्वाचक का नाम : वासिया लोहिया पिता का नाम: किशन गृह संख्या : 391 उम्र : 32 लिंग : पुरुष	फोटो उपलब्ध	218	YLE1523489	निर्वाचक का नाम : चंपा पति का नाम: ओसराम गृह संख्या : 391 उम्र : 31 लिंग : महिला	फोटो उपलब्ध	219	YLE1523471	निर्वाचक का नाम : जिला बाई पति का नाम: दशरथ गृह संख्या : 391 उम्र : 30 लिंग : महिला	फोटो उपलब्ध
220	YLE2117158	निर्वाचक का नाम : झिनला लोहिया पिता का नाम: गम्पा लोहिया गृह संख्या : 391 उम्र : 27 लिंग : पुरुष	फोटो उपलब्ध	221	YLE2229649	निर्वाचक का नाम : नानूराम लोहिया पिता का नाम: किसन लोहिया गृह संख्या : 391 उम्र : 26 लिंग : पुरुष	फोटो उपलब्ध	222	YLE2204030	निर्वाचक का नाम : शहादी बाई लोहिया पति का नाम: नानूराम लोहिया गृह संख्या : 391 उम्र : 25 लिंग : महिला	फोटो उपलब्ध
223	YLE2100121	निर्वाचक का नाम : पवन लोहिया पिता का नाम: हीरालाल लोहिया गृह संख्या : 391 उम्र : 24 लिंग : पुरुष	फोटो उपलब्ध	224	YLE2117174	निर्वाचक का नाम : ललिता लोहिया पति का नाम: झिनला लोहिया गृह संख्या : 391 उम्र : 24 लिंग : महिला	फोटो उपलब्ध	225	YLE2043131	निर्वाचक का नाम : भागू लोहिया पति का नाम: सुनील लोहिया गृह संख्या : 391 उम्र : 23 लिंग : महिला	फोटो उपलब्ध
226	YLE2044493	निर्वाचक का नाम : सुनील लोहिया पिता का नाम: गम्पा लोहिया गृह संख्या : 391 उम्र : 22 लिंग : पुरुष	फोटो उपलब्ध	227	YLE2314904	निर्वाचक का नाम : दुर्गेश लोहिया पिता का नाम: लकड़ा लोहिया गृह संख्या : 391 उम्र : 18 लिंग : पुरुष	फोटो उपलब्ध	228	YLE1415892	निर्वाचक का नाम : घुसावड़ी पति का नाम: रूस्तम गृह संख्या : 392 उम्र : 80 लिंग : महिला	फोटो उपलब्ध
229	YLE0599738	निर्वाचक का नाम : सियारी पिता का नाम: रूस्तम गृह संख्या : 392 उम्र : 49 लिंग : पुरुष	फोटो उपलब्ध	230	YLE0599746	निर्वाचक का नाम : अनिता पति का नाम: सियारी गृह संख्या : 392 उम्र : 49 लिंग : महिला	फोटो उपलब्ध	231	CJC1169598	निर्वाचक का नाम : बिहारी पिता का नाम: रूस्तम गृह संख्या : 392 उम्र : 48 लिंग : पुरुष	फोटो उपलब्ध
232	CJC1168723	निर्वाचक का नाम : ईलु बाई पति का नाम: बिहारी गृह संख्या : 392 उम्र : 47 लिंग : महिला	फोटो उपलब्ध	233	YLE0126870	निर्वाचक का नाम : कुवर सिंह पिता का नाम: रूस्तम गृह संख्या : 392 उम्र : 42 लिंग : पुरुष	फोटो उपलब्ध	234	YLE0378570	निर्वाचक का नाम : भांगड़ी पति का नाम: कुंवरसिंग गृह संख्या : 392 उम्र : 40 लिंग : महिला	फोटो उपलब्ध
235	YLE0600452	निर्वाचक का नाम : दिनेश पिता का नाम: रूस्तम गृह संख्या : 392 उम्र : 36 लिंग : पुरुष	फोटो उपलब्ध	236	YLE0600429	निर्वाचक का नाम : सुरेश लोहिया पिता का नाम: रूस्तम लोहिया गृह संख्या : 392 उम्र : 36 लिंग : पुरुष	फोटो उपलब्ध	237	YLE0600460	निर्वाचक का नाम : सुवाली पति का नाम: दिनेश गृह संख्या : 392 उम्र : 34 लिंग : महिला	फोटो उपलब्ध
238	YLE1401520	निर्वाचक का नाम : निर्मला पति का नाम: सुरेश गृह संख्या : 392 उम्र : 34 लिंग : महिला	फोटो उपलब्ध	239	YLE2308500	निर्वाचक का नाम : असमा लोहिया पति का नाम: लक्ष्मण लोहिया गृह संख्या : 392 उम्र : 25 लिंग : महिला	फोटो उपलब्ध	240	YLE2130391	निर्वाचक का नाम : लक्ष्मण लोहिया पिता का नाम: बिहारी लोहिया गृह संख्या : 392 उम्र : 20 लिंग : पुरुष	फोटो उपलब्ध

241	YLE2302628	निर्वाचक का नाम : जितेन्द्र लोहिया पिता का नाम: सुरेश लोहिया गृह संख्या : 392 उम्र : 19 लिंग : पुरुष	फोटो उपलब्ध	242	YLE2303659	निर्वाचक का नाम : ईश्वर लोहिया पिता का नाम: बिहारी लोहिया गृह संख्या : 392 उम्र : 19 लिंग : पुरुष	फोटो उपलब्ध	243	YLE0126888	निर्वाचक का नाम : रन्गा पति का नाम: अनारसिंह गृह संख्या : 393 उम्र : 64 लिंग : महिला	फोटो उपलब्ध
244	YLE1452119	निर्वाचक का नाम : राजेश पिता का नाम: अनारसिंह गृह संख्या : 393 उम्र : 34 लिंग : पुरुष	फोटो उपलब्ध	245	YLE1452135	निर्वाचक का नाम : हेदला पिता का नाम: अनारसिंह गृह संख्या : 393 उम्र : 34 लिंग : पुरुष	फोटो उपलब्ध	246	YLE1452127	निर्वाचक का नाम : रितु पति का नाम: राजेश गृह संख्या : 393 उम्र : 32 लिंग : महिला	फोटो उपलब्ध
247	YLE1452150	निर्वाचक का नाम : दयाराम पिता का नाम: अनारसिंह गृह संख्या : 393 उम्र : 29 लिंग : पुरुष	फोटो उपलब्ध	248	YLE0477521	निर्वाचक का नाम : नायरीबाई पति का नाम: रूमसिंह गृह संख्या : 395 उम्र : 74 लिंग : महिला	फोटो उपलब्ध	249	YLE0126896	निर्वाचक का नाम : भाया पिता का नाम: रूम सिंह गृह संख्या : 395 उम्र : 49 लिंग : पुरुष	फोटो उपलब्ध
250	YLE0378588	निर्वाचक का नाम : सायदा पति का नाम: भाया गृह संख्या : 395 उम्र : 46 लिंग : महिला	फोटो उपलब्ध	251	YLE1466507	निर्वाचक का नाम : टंटा पिता का नाम: रूमसिंह गृह संख्या : 395 उम्र : 43 लिंग : पुरुष	फोटो उपलब्ध	252	YLE1534643	निर्वाचक का नाम : संगीता पति का नाम: टंटा गृह संख्या : 395 उम्र : 38 लिंग : महिला	फोटो उपलब्ध
253	YLE2100360	निर्वाचक का नाम : अंतिम डावर पति का नाम: रोशन डावर गृह संख्या : 395 उम्र : 25 लिंग : महिला	फोटो उपलब्ध	254	CJC1168673	निर्वाचक का नाम : तूकाराम पिता का नाम: रूस्तम गृह संख्या : 397 उम्र : 60 लिंग : पुरुष	फोटो उपलब्ध	255	CJC1168749	निर्वाचक का नाम : सुरती बाई पति का नाम: तूकाराम गृह संख्या : 397 उम्र : 58 लिंग : महिला	फोटो उपलब्ध
256	YLE0599696	निर्वाचक का नाम : मुकेश लोहिया पिता का नाम: तुकाराम गृह संख्या : 397 उम्र : 38 लिंग : पुरुष	फोटो उपलब्ध	257	YLE0599704	निर्वाचक का नाम : शकुंतला बाई लोहिया पति का नाम: मुकेश गृह संख्या : 397 उम्र : 36 लिंग : महिला	फोटो उपलब्ध	258	YLE0599985	निर्वाचक का नाम : चम्पेश पिता का नाम: तुकाराम गृह संख्या : 397 उम्र : 34 लिंग : पुरुष	फोटो उपलब्ध
259	YLE0599993	निर्वाचक का नाम : सिलु पति का नाम: चम्पेश गृह संख्या : 397 उम्र : 34 लिंग : महिला	फोटो उपलब्ध	260	YLE1788041	निर्वाचक का नाम : जितेंद्र पिता का नाम: तुकाराम गृह संख्या : 397 उम्र : 31 लिंग : पुरुष	फोटो उपलब्ध	261	YLE1843648	निर्वाचक का नाम : रीना लोहिया पति का नाम: जितेंद्र लोहिया गृह संख्या : 397 उम्र : 28 लिंग : महिला	फोटो उपलब्ध
262	YLE0126904	निर्वाचक का नाम : कलेक्टर पिता का नाम: सीन्गा गृह संख्या : 398 उम्र : 55 लिंग : पुरुष	फोटो उपलब्ध	263	YLE0126912	निर्वाचक का नाम : झिनली पति का नाम: कलेक्टर गृह संख्या : 398 उम्र : 54 लिंग : महिला	फोटो उपलब्ध	264	YLE2274652	निर्वाचक का नाम : रानुबाई सोलंकी पति का नाम: गजान सोलंकी गृह संख्या : 398 उम्र : 37 लिंग : महिला	फोटो उपलब्ध
265	YLE1774488	निर्वाचक का नाम : मस्तीराम सोलंकी पिता का नाम: विकराम सोलंकी गृह संख्या : 398 उम्र : 33 लिंग : पुरुष	फोटो उपलब्ध	266	YLE1774470	निर्वाचक का नाम : रीता सोलंकी पति का नाम: आस्तर सोलंकी गृह संख्या : 398 उम्र : 31 लिंग : महिला	फोटो उपलब्ध	267	YLE1774496	निर्वाचक का नाम : सिरा सोलंकी पति का नाम: मस्तीराम सोलंकी गृह संख्या : 398 उम्र : 31 लिंग : महिला	फोटो उपलब्ध
268	YLE1942564	निर्वाचक का नाम : दुरसिंह सोलंकी पिता का नाम: कलिस्टर सोलंकी गृह संख्या : 398 उम्र : 31 लिंग : पुरुष	फोटो उपलब्ध	269	YLE1774462	निर्वाचक का नाम : आस्तर सोलंकी पिता का नाम: विकराम सोलंकी गृह संख्या : 398 उम्र : 30 लिंग : पुरुष	फोटो उपलब्ध	270	YLE1774454	निर्वाचक का नाम : गजान पिता का नाम: कलेक्टर गृह संख्या : 398 उम्र : 28 लिंग : पुरुष	फोटो उपलब्ध

271	YLE1774504	निर्वाचक का नाम : सस्तीराम सोलंकी पिता का नाम: विकराम सोलंकी गृह संख्या : 398 उम्र : 28 लिंग : पुरुष	272	CJC1168681	निर्वाचक का नाम : रिन्जा पिता का नाम: नानका गृह संख्या : 399 उम्र : 62 लिंग : पुरुष	273	CJC0391714	निर्वाचक का नाम : गारीबाई पिता का नाम: रिन्जा गृह संख्या : 399 उम्र : 57 लिंग : पुरुष
274	YLE1943802	निर्वाचक का नाम : कमल लोहिया पिता का नाम: रिन्जा लोहिया गृह संख्या : 399 उम्र : 35 लिंग : पुरुष	275	YLE0600064	निर्वाचक का नाम : नाहरसिंह पिता का नाम: नानका गृह संख्या : 400 उम्र : 49 लिंग : पुरुष	276	YLE0600072	निर्वाचक का नाम : लालबाई पति का नाम: नाहरसिंह गृह संख्या : 400 उम्र : 47 लिंग : महिला
277	YLE0600221	निर्वाचक का नाम : आतरसिंह पिता का नाम: नानका गृह संख्या : 400 उम्र : 38 लिंग : पुरुष	278	YLE0600239	निर्वाचक का नाम : शकुबाई पति का नाम: आतरसिंह गृह संख्या : 400 उम्र : 36 लिंग : महिला	279	YLE1788207	निर्वाचक का नाम : राकेश लोहिया पिता का नाम: नानका लोहिया गृह संख्या : 400 उम्र : 35 लिंग : पुरुष
280	YLE0600288	निर्वाचक का नाम : शान्तिलाल पिता का नाम: नानका गृह संख्या : 400 उम्र : 34 लिंग : पुरुष	281	YLE0600296	निर्वाचक का नाम : सायजा पिता का नाम: शान्तिलाल गृह संख्या : 400 उम्र : 34 लिंग : महिला	282	YLE1788033	निर्वाचक का नाम : बयाबाई लोहिया पति का नाम: राकेश लोहिया गृह संख्या : 400 उम्र : 34 लिंग : महिला
283	YLE2100964	निर्वाचक का नाम : ममता लोहिया पति का नाम: नानूराम लोहिया गृह संख्या : 400 उम्र : 27 लिंग : महिला	284	YLE2100972	निर्वाचक का नाम : नानूराम लोहिया पिता का नाम: अंतरसिंह लोहिया गृह संख्या : 400 उम्र : 21 लिंग : पुरुष	285	CJC1005438	निर्वाचक का नाम : पुन्या पिता का नाम: रुमजा गृह संख्या : 403 उम्र : 64 लिंग : पुरुष
286	YLE0378604	निर्वाचक का नाम : झुना बाई पति का नाम: छतरसिंह गृह संख्या : 404 उम्र : 67 लिंग : महिला	287	CJC0391722	निर्वाचक का नाम : माहरिया पिता का नाम: छतरसिंह गृह संख्या : 404 उम्र : 49 लिंग : पुरुष	288	CJC0391730	निर्वाचक का नाम : लकडी पिता का नाम: माहरिया गृह संख्या : 404 उम्र : 47 लिंग : पुरुष
289	YLE0800557	निर्वाचक का नाम : कहारिया पिता का नाम: छतरसिंह गृह संख्या : 404 उम्र : 42 लिंग : पुरुष	290	YLE0800516	निर्वाचक का नाम : श्रीमति सयदी बाई पति का नाम: कहारिया गृह संख्या : 404 उम्र : 39 लिंग : महिला	291	YLE0799775	निर्वाचक का नाम : तुलसीराम लोहिया पिता का नाम: छतरसिंह गृह संख्या : 404 उम्र : 35 लिंग : पुरुष
292	YLE2025732	निर्वाचक का नाम : नरसिया बाई लोहिया पति का नाम: तुलसीराम लोहिया गृह संख्या : 404 उम्र : 30 लिंग : महिला	293	YLE1875467	निर्वाचक का नाम : मोहन लोहिया पिता का नाम: माहरिया लोहिया गृह संख्या : 404 उम्र : 25 लिंग : पुरुष	294	YLE1874395	निर्वाचक का नाम : नेहा लोहिया पति का नाम: मोहन लोहिया गृह संख्या : 404 उम्र : 25 लिंग : महिला
295	YLE0126938	निर्वाचक का नाम : मिस्त्रीया पिता का नाम: मिस्त्री सेनानी गृह संख्या : 406/क उम्र : 51 लिंग : पुरुष	296	YLE2041036	निर्वाचक का नाम : परिम सीसोदिया पिता का नाम: मिस्त्रीया सिंसोदिया गृह संख्या : 406/क उम्र : 25 लिंग : पुरुष	297	YLE1875491	निर्वाचक का नाम : ललिता सेनानी पति का नाम: परीम सेनानी गृह संख्या : 406/क उम्र : 24 लिंग : महिला
298	YLE0477539	निर्वाचक का नाम : वारीबाई पति का नाम: लकडिया गृह संख्या : 407 उम्र : 54 लिंग : महिला	299	YLE0126946	निर्वाचक का नाम : टोटीबाई लोहिया पति का नाम: सरदार लोहिया गृह संख्या : 408 उम्र : 39 लिंग : महिला	300	YLE1415900	निर्वाचक का नाम : बारका पिता का नाम: भला गृह संख्या : 409 उम्र : 67 लिंग : पुरुष

301 निर्वाचक का नाम : बायलीबाई पति का नाम: बारका गृह संख्या : 409 उम्र : 64 लिंग : महिला	CJC0391771 फोटो उपलब्ध	302 निर्वाचक का नाम : कैलाश बडोले पिता का नाम: नायका बडोले गृह संख्या : 409 उम्र : 42 लिंग : पुरुष	CJC1005453 फोटो उपलब्ध	303 निर्वाचक का नाम : पार्वती पति का नाम: कैलाश गृह संख्या : 409 उम्र : 40 लिंग : महिला	CJC1168665 फोटो उपलब्ध
304 निर्वाचक का नाम : कैलाश पिता का नाम: बारका गृह संख्या : 409 उम्र : 39 लिंग : पुरुष	YLE0800383 फोटो उपलब्ध	305 निर्वाचक का नाम : श्रीमति पार्वती पति का नाम: कैलाश गृह संख्या : 409 उम्र : 37 लिंग : महिला	YLE0799858 फोटो उपलब्ध	306 निर्वाचक का नाम : रमेश पिता का नाम: बारका गृह संख्या : 409 उम्र : 36 लिंग : पुरुष	YLE0800292 फोटो उपलब्ध
307 निर्वाचक का नाम : श्रीमति बिलाती पति का नाम: रमेश गृह संख्या : 409 उम्र : 34 लिंग : महिला	YLE0799866 फोटो उपलब्ध	308 निर्वाचक का नाम : भूरी बाई लोहिया पति का नाम: भूरला लोहिया गृह संख्या : 409 उम्र : 34 लिंग : महिला	YLE1874502 फोटो उपलब्ध	309 निर्वाचक का नाम : भूरला लोहिया पिता का नाम: बारका लोहिया गृह संख्या : 409 उम्र : 31 लिंग : पुरुष	YLE1874403 फोटो उपलब्ध
310 निर्वाचक का नाम : पेम्पी बरडे पति का नाम: आपदश बरडे गृह संख्या : 409 उम्र : 30 लिंग : महिला	YLE1956309 फोटो उपलब्ध	311 निर्वाचक का नाम : आपदश बरडे पिता का नाम: कैलाश बरडे गृह संख्या : 409 उम्र : 29 लिंग : पुरुष	YLE1956325 फोटो उपलब्ध	312 निर्वाचक का नाम : ममता लोहिया पति का नाम: सूरला लोहिया गृह संख्या : 409 उम्र : 25 लिंग : महिला	YLE1903103 फोटो उपलब्ध
313 निर्वाचक का नाम : सीताराम बडोले पिता का नाम: कैलाश बडोले गृह संख्या : 409 उम्र : 20 लिंग : पुरुष	YLE2303741 फोटो उपलब्ध	314 निर्वाचक का नाम : मंगल्या सोलंकी पिता का नाम: जगल्या गृह संख्या : 411 उम्र : 67 लिंग : पुरुष	CJC2012235 फोटो उपलब्ध	315 निर्वाचक का नाम : लहरी बाई सोलंकी पति का नाम: मंगल्या गृह संख्या : 411 उम्र : 64 लिंग : महिला	CJC1168822 फोटो उपलब्ध
316 निर्वाचक का नाम : नानीराम सोलंकी पिता का नाम: मंगल्या गृह संख्या : 411 उम्र : 32 लिंग : पुरुष	YLE1157742 फोटो उपलब्ध	317 निर्वाचक का नाम : बायजू सोलंकी पति का नाम: नानुराम गृह संख्या : 411 उम्र : 32 लिंग : महिला	YLE1157643 फोटो उपलब्ध	318 निर्वाचक का नाम : इंदू सोलंकी पति का नाम: बलीराम सोलंकी गृह संख्या : 411 उम्र : 32 लिंग : महिला	YLE1534619 फोटो उपलब्ध
319 निर्वाचक का नाम : बलीराम सोलंकी पिता का नाम: मंगल्या गृह संख्या : 411 उम्र : 31 लिंग : पुरुष	YLE1184233 फोटो उपलब्ध	320 निर्वाचक का नाम : केशीराम पिता का नाम: जंगल्या गृह संख्या : 413 उम्र : 49 लिंग : पुरुष	CJC1169101 फोटो उपलब्ध	321 निर्वाचक का नाम : बास्या सोलंकी पिता का नाम: जंगल्या सोलंकी गृह संख्या : 413 उम्र : 48 लिंग : पुरुष	CJC1168848 फोटो उपलब्ध
322 निर्वाचक का नाम : उमाबाई पति का नाम: केशीराम गृह संख्या : 413 उम्र : 44 लिंग : महिला	CJC1169630 फोटो उपलब्ध	323 निर्वाचक का नाम : छिमाबाई सोलंकी पति का नाम: बास्या सोलंकी गृह संख्या : 413 उम्र : 44 लिंग : महिला	CJC1168798 फोटो उपलब्ध	324 निर्वाचक का नाम : भावेश सोलंकी पिता का नाम: बाच्छा सोलंकी गृह संख्या : 413 उम्र : 28 लिंग : पुरुष	YLE1963529 फोटो उपलब्ध
325 निर्वाचक का नाम : रिंगू सोलंकी पति का नाम: भावेश सोलंकी गृह संख्या : 413 उम्र : 26 लिंग : महिला	YLE1963545 फोटो उपलब्ध	326 निर्वाचक का नाम : लच्छा सोलंकी पिता का नाम: जगल्या गृह संख्या : 414 उम्र : 57 लिंग : पुरुष	CJC1168806 फोटो उपलब्ध	327 निर्वाचक का नाम : सिकन्दरी बाई सोलंकी पति का नाम: लछा गृह संख्या : 414 उम्र : 54 लिंग : महिला	CJC1168830 फोटो उपलब्ध
328 निर्वाचक का नाम : ऐसा सोलंकी पिता का नाम: जगल्या गृह संख्या : 414 उम्र : 46 लिंग : पुरुष	CJC1168780 फोटो उपलब्ध	329 निर्वाचक का नाम : कमला बाई सोलंकी पति का नाम: ऐसा गृह संख्या : 414 उम्र : 41 लिंग : महिला	CJC1168814 फोटो उपलब्ध	330 निर्वाचक का नाम : सलित्ता सोलंकी पति का नाम: दिपक सोलंकी गृह संख्या : 414 उम्र : 33 लिंग : महिला	YLE1539147 फोटो उपलब्ध

331	YLE1534627	निर्वाचक का नाम : दिपक सोलंकी पिता का नाम: लाच्छा सोलंकी गृह संख्या : 414 उम्र : 28 लिंग : पुरुष	फोटो उपलब्ध	332	YLE1963511	निर्वाचक का नाम : रेखा सोलंकी पिता का नाम: गणेश सोलंकी गृह संख्या : 414 उम्र : 24 लिंग : महिला	फोटो उपलब्ध	333	YLE1963495	निर्वाचक का नाम : गणेश सोलंकी पिता का नाम: एसा सोलंकी गृह संख्या : 414 उम्र : 23 लिंग : पुरुष	फोटो उपलब्ध
334	CJC1168715	निर्वाचक का नाम : वल्लीबाई पति का नाम: हुकाराम गृह संख्या : 416 उम्र : 49 लिंग : महिला	फोटो उपलब्ध	335	YLE0126953	निर्वाचक का नाम : धानकी बाई पति का नाम: धनकी बाई सेनानी गृह संख्या : 416/क उम्र : 48 लिंग : महिला	फोटो उपलब्ध	336	YLE0477570	निर्वाचक का नाम : कुटवाल पिता का नाम: सणपत गृह संख्या : 417 उम्र : 49 लिंग : पुरुष	फोटो उपलब्ध
337	YLE0378612	निर्वाचक का नाम : बायरी पति का नाम: कुतवाल गृह संख्या : 417 उम्र : 47 लिंग : महिला	फोटो उपलब्ध	338	YLE2100931	निर्वाचक का नाम : मंशाराम सोलंकी पिता का नाम: कुटवाल सोलंकी गृह संख्या : 417 उम्र : 22 लिंग : पुरुष	फोटो उपलब्ध	339	YLE1089739	निर्वाचक का नाम : श्रीमति गिनाबाई पति का नाम: गम्पा गृह संख्या : 418 उम्र : 43 लिंग : महिला	फोटो उपलब्ध
340	YLE0378638	निर्वाचक का नाम : केकडिया पिता का नाम: शंकर गृह संख्या : 420 उम्र : 71 लिंग : पुरुष	फोटो उपलब्ध	341	YLE0378646	निर्वाचक का नाम : वाकली पति का नाम: केकडिया गृह संख्या : 420 उम्र : 69 लिंग : महिला	फोटो उपलब्ध	342	YLE0477588	निर्वाचक का नाम : पुटियाबाई पति का नाम: डेंवा गृह संख्या : 421 उम्र : 72 लिंग : महिला	फोटो उपलब्ध
343	YLE0378737	निर्वाचक का नाम : वनशिलाल पिता का नाम: देमा गृह संख्या : 421 उम्र : 57 लिंग : पुरुष	फोटो उपलब्ध	344	YLE0126961	निर्वाचक का नाम : ईस्तरी पति का नाम: वनशिलाल गृह संख्या : 421 उम्र : 54 लिंग : महिला	फोटो उपलब्ध	345	YLE0799932	निर्वाचक का नाम : राजेश पिता का नाम: देवा गृह संख्या : 421 उम्र : 36 लिंग : पुरुष	फोटो उपलब्ध
346	YLE0799981	निर्वाचक का नाम : मुन्ना पिता का नाम: देवा गृह संख्या : 421 उम्र : 34 लिंग : पुरुष	फोटो उपलब्ध	347	YLE0799940	निर्वाचक का नाम : श्रीमति कुसमा पति का नाम: राजेश गृह संख्या : 421 उम्र : 34 लिंग : महिला	फोटो उपलब्ध	348	YLE1264944	निर्वाचक का नाम : गुडी पति का नाम: मुन्ना गृह संख्या : 421 उम्र : 34 लिंग : महिला	फोटो उपलब्ध
349	YLE0799924	निर्वाचक का नाम : नहारसिंग पिता का नाम: घुसा गृह संख्या : 422 उम्र : 46 लिंग : पुरुष	फोटो उपलब्ध	350	YLE0799908	निर्वाचक का नाम : श्रीमति भागडी पति का नाम: नहारसिंग गृह संख्या : 422 उम्र : 44 लिंग : महिला	फोटो उपलब्ध	351	YLE0799916	निर्वाचक का नाम : नवलसिंग पिता का नाम: घुसा गृह संख्या : 422 उम्र : 36 लिंग : पुरुष	फोटो उपलब्ध
352	YLE0799890	निर्वाचक का नाम : श्रीमति दशरी पति का नाम: नवलसिंग गृह संख्या : 422 उम्र : 34 लिंग : महिला	फोटो उपलब्ध	353	YLE1090828	निर्वाचक का नाम : रामदास पिता का नाम: रातला गृह संख्या : 423 उम्र : 33 लिंग : पुरुष	फोटो उपलब्ध	354	YLE1090836	निर्वाचक का नाम : काली बाई पति का नाम: रामदास गृह संख्या : 423 उम्र : 33 लिंग : महिला	फोटो उपलब्ध
355	YLE2010916	निर्वाचक का नाम : कविता तोमर पति का नाम: दिनेश तोमर गृह संख्या : 423 उम्र : 23 लिंग : महिला	फोटो उपलब्ध	356	YLE2009967	निर्वाचक का नाम : दिनेश तोमर पिता का नाम: भूवनसिंह तोमर गृह संख्या : 423/क उम्र : 25 लिंग : पुरुष	फोटो उपलब्ध	357	CJC0391797	निर्वाचक का नाम : भाटा पिता का नाम: जेमाल गृह संख्या : 423/क उम्र : 70 लिंग : पुरुष	फोटो उपलब्ध
358	YLE0378661	निर्वाचक का नाम : कायरी पति का नाम: भाटा गृह संख्या : 423/क उम्र : 68 लिंग : महिला	फोटो उपलब्ध	359	CJC1168434	निर्वाचक का नाम : भुवानसिंग तोमर पिता का नाम: भाटा गृह संख्या : 423/क उम्र : 58 लिंग : पुरुष	फोटो उपलब्ध	360	YLE1157551	निर्वाचक का नाम : लतु बाई पति का नाम: कालसिंग गृह संख्या : 423/क उम्र : 32 लिंग : महिला	फोटो उपलब्ध

361	YLE2153138	निर्वाचक का नाम : अनिता तोमर पति का नाम: ईकराम तोमर गृह संख्या : 423/क उम्र : 23 लिंग : महिला	फोटो उपलब्ध	362	YLE2153039	निर्वाचक का नाम : ईकराम तोमर पिता का नाम: भुवनसिंग तोमर गृह संख्या : 423/क उम्र : 21 लिंग : पुरुष	फोटो उपलब्ध	363	YLE0477596	निर्वाचक का नाम : देमा पिता का नाम: खजान गृह संख्या : 423/ख उम्र : 60 लिंग : पुरुष	फोटो उपलब्ध
364	CJC1168475	निर्वाचक का नाम : जानु बाई तोमर पति का नाम: भुवन सिंग गृह संख्या : 423/ख उम्र : 45 लिंग : महिला	फोटो उपलब्ध	365	YLE0378687	निर्वाचक का नाम : नानला पिता का नाम: रातला गृह संख्या : 423/ख उम्र : 40 लिंग : पुरुष	फोटो उपलब्ध	366	YLE1181601	निर्वाचक का नाम : नेहरू पिता का नाम: देमा गृह संख्या : 423/ख उम्र : 38 लिंग : महिला	फोटो उपलब्ध
367	YLE1181619	निर्वाचक का नाम : बसंती पति का नाम: नेहरू गृह संख्या : 423/ख उम्र : 36 लिंग : महिला	फोटो उपलब्ध	368	YLE1963305	निर्वाचक का नाम : आसि अलावे पति का नाम: राधेश्याम अलावे गृह संख्या : 423/ख उम्र : 23 लिंग : महिला	फोटो उपलब्ध	369	CJC1005461	निर्वाचक का नाम : केलरिया पिता का नाम: मसला गृह संख्या : 425 उम्र : 57 लिंग : पुरुष	फोटो उपलब्ध
370	YLE0378695	निर्वाचक का नाम : नकटी पति का नाम: केल रिया गृह संख्या : 425 उम्र : 56 लिंग : महिला	फोटो उपलब्ध	371	YLE0800268	निर्वाचक का नाम : किर्ता पिता का नाम: केलरिया गृह संख्या : 425 उम्र : 34 लिंग : पुरुष	फोटो उपलब्ध	372	YLE0800540	निर्वाचक का नाम : श्री रेवेन्ती पति का नाम: किर्ता गृह संख्या : 425 उम्र : 34 लिंग : महिला	फोटो उपलब्ध
373	YLE1963636	निर्वाचक का नाम : तुफान किराडे पिता का नाम: केलरिया किराडे गृह संख्या : 425 उम्र : 27 लिंग : पुरुष	फोटो उपलब्ध	374	YLE1153154	निर्वाचक का नाम : वेर सिंग पिता का नाम: टेमरिया गृह संख्या : 426 उम्र : 58 लिंग : पुरुष	फोटो उपलब्ध	375	YLE1157759	निर्वाचक का नाम : रूखडिया पिता का नाम: टेमरिया गृह संख्या : 426 उम्र : 53 लिंग : पुरुष	फोटो उपलब्ध
376	YLE1153162	निर्वाचक का नाम : चमलाबाई पति का नाम: वेर सिंग गृह संख्या : 426 उम्र : 53 लिंग : महिला	फोटो उपलब्ध	377	YLE1157767	निर्वाचक का नाम : दुहरिया पति का नाम: रूखडीया गृह संख्या : 426 उम्र : 51 लिंग : महिला	फोटो उपलब्ध	378	YLE1091016	निर्वाचक का नाम : बुला पिता का नाम: कोबरिया गृह संख्या : 426 उम्र : 33 लिंग : पुरुष	फोटो उपलब्ध
379	YLE1466515	निर्वाचक का नाम : देशराम पिता का नाम: रूखडिया गृह संख्या : 426 उम्र : 31 लिंग : पुरुष	फोटो उपलब्ध	380	YLE1675214	निर्वाचक का नाम : जाेरसा किराडे पति का नाम: बुला किराडे गृह संख्या : 426 उम्र : 31 लिंग : महिला	फोटो उपलब्ध	381	YLE1675172	निर्वाचक का नाम : झेता बाई किराडे पति का नाम: राकेश किराडे गृह संख्या : 426 उम्र : 30 लिंग : महिला	फोटो उपलब्ध
382	YLE1466531	निर्वाचक का नाम : नायजा पति का नाम: देशराम गृह संख्या : 426 उम्र : 29 लिंग : महिला	फोटो उपलब्ध	383	YLE1675131	निर्वाचक का नाम : राकेश किराडे पिता का नाम: कबरिया किराडे गृह संख्या : 426 उम्र : 28 लिंग : पुरुष	फोटो उपलब्ध	384	YLE1153394	निर्वाचक का नाम : खुम सिंग पिता का नाम: धिसिया गृह संख्या : 427 उम्र : 55 लिंग : पुरुष	फोटो उपलब्ध
385	YLE1153402	निर्वाचक का नाम : सायजा बाई पति का नाम: खुम सिंग गृह संख्या : 427 उम्र : 53 लिंग : महिला	फोटो उपलब्ध	386	YLE0126979	निर्वाचक का नाम : अला पिता का नाम: मूसा गृह संख्या : 427 उम्र : 50 लिंग : पुरुष	फोटो उपलब्ध	387	YLE0477620	निर्वाचक का नाम : सारकी बाई पति का नाम: अला गृह संख्या : 427 उम्र : 48 लिंग : महिला	फोटो उपलब्ध
388	CJC1168608	निर्वाचक का नाम : मानगया पिता का नाम: मूसा गृह संख्या : 427 उम्र : 47 लिंग : पुरुष	फोटो उपलब्ध	389	YLE0126987	निर्वाचक का नाम : मुन्नी बाई किराडे पति का नाम: लाला गृह संख्या : 427 उम्र : 46 लिंग : महिला	फोटो उपलब्ध	390	CJC1005479	निर्वाचक का नाम : लाला किराडे पिता का नाम: मूसा गृह संख्या : 427 उम्र : 46 लिंग : पुरुष	फोटो उपलब्ध

391 निर्वाचक का नाम : गीता पति का नाम: मानगया गृह संख्या : 427 उम्र : 45 लिंग : महिला	CJC1168616	392 निर्वाचक का नाम : भुनजा पिता का नाम: मुसा गृह संख्या : 427 उम्र : 44 लिंग : पुरुष	CJC1168533	393 निर्वाचक का नाम : रायली पति का नाम: भुजा गृह संख्या : 427 उम्र : 42 लिंग : महिला	CJC1168541
394 निर्वाचक का नाम : सविता किराडे पति का नाम: भूरला किराडे गृह संख्या : 427 उम्र : 24 लिंग : महिला	YLE1963560	395 निर्वाचक का नाम : भूरला किराडे पिता का नाम: मांग्या किराडे गृह संख्या : 427 उम्र : 23 लिंग : पुरुष	YLE1963552	396 निर्वाचक का नाम : कविता किराड़े पति का नाम: मुकेश किराड़े गृह संख्या : 427 उम्र : 22 लिंग : महिला	YLE2239119
397 निर्वाचक का नाम : सुरेश किराड़े पिता का नाम: भुनजा किराड़े गृह संख्या : 427 उम्र : 21 लिंग : पुरुष	YLE2079846	398 निर्वाचक का नाम : बाछा पिता का नाम: चन्द्रसिंह गृह संख्या : 430 उम्र : 77 लिंग : पुरुष	CJC1169150	399 निर्वाचक का नाम : जानु पति का नाम: बाचछा गृह संख्या : 430 उम्र : 74 लिंग : महिला	CJC1168632
400 निर्वाचक का नाम : तुकाराम पिता का नाम: अमास्या गृह संख्या : 430 उम्र : 51 लिंग : पुरुष	CJC1005487	401 निर्वाचक का नाम : जनादी पति का नाम: तुकाराम गृह संख्या : 430 उम्र : 49 लिंग : महिला	CJC0391805	402 निर्वाचक का नाम : साग्रिया पिता का नाम: तुकाराम गृह संख्या : 430 उम्र : 34 लिंग : पुरुष	YLE1090521
403 निर्वाचक का नाम : सारसिंह तोमर पिता का नाम: तुकाराम तोमर गृह संख्या : 430 उम्र : 33 लिंग : पुरुष	YLE1204270	404 निर्वाचक का नाम : बिंदा पति का नाम: साग्रिया गृह संख्या : 430 उम्र : 32 लिंग : महिला	YLE1090539	405 निर्वाचक का नाम : भूरी तोमर पति का नाम: सारसिंह तोमर गृह संख्या : 430 उम्र : 23 लिंग : महिला	YLE2043487
406 निर्वाचक का नाम : झिनला पिता का नाम: मुसा गृह संख्या : 431 उम्र : 54 लिंग : पुरुष	CJC1168574	407 निर्वाचक का नाम : कान्दली पति का नाम: झिनला गृह संख्या : 431 उम्र : 52 लिंग : महिला	CJC0391813	408 निर्वाचक का नाम : नानबाई पति का नाम: झिनला गृह संख्या : 431 उम्र : 50 लिंग : महिला	CJC0391821
409 निर्वाचक का नाम : रामदास पिता का नाम: झिनला गृह संख्या : 431 उम्र : 35 लिंग : पुरुष	YLE1153113	410 निर्वाचक का नाम : बाला पिता का नाम: झिनला गृह संख्या : 431 उम्र : 33 लिंग : पुरुष	YLE1153105	411 निर्वाचक का नाम : बोसाबाई पति का नाम: रामदास गृह संख्या : 431 उम्र : 33 लिंग : महिला	YLE1090083
412 निर्वाचक का नाम : श्रीमति चमाबाई पति का नाम: बालु गृह संख्या : 431 उम्र : 32 लिंग : महिला	YLE1090091	413 निर्वाचक का नाम : सीना पति का नाम: शोभाराम गृह संख्या : 432 उम्र : 64 लिंग : महिला	CJC0391839	414 निर्वाचक का नाम : नसीब पिता का नाम: शोभाराम गृह संख्या : 432 उम्र : 45 लिंग : पुरुष	CJC1168525
415 निर्वाचक का नाम : प्रमीला पति का नाम: नसीब गृह संख्या : 432 उम्र : 43 लिंग : महिला	CJC1168517	416 निर्वाचक का नाम : बदीबाई पति का नाम: सखाराम गृह संख्या : 433 उम्र : 64 लिंग : महिला	YLE1401546	417 निर्वाचक का नाम : सवला पिता का नाम: चन्द्रसिंह गृह संख्या : 433 उम्र : 53 लिंग : पुरुष	CJC1169168
418 निर्वाचक का नाम : देरना पति का नाम: सवला गृह संख्या : 433 उम्र : 52 लिंग : महिला	YLE0378711	419 निर्वाचक का नाम : बलीराम पिता का नाम: सखाराम गृह संख्या : 433 उम्र : 35 लिंग : पुरुष	YLE1091164	420 निर्वाचक का नाम : प्यारसिंग पिता का नाम: सवला गृह संख्या : 433 उम्र : 34 लिंग : पुरुष	YLE1090505

421	YLE1090513	निर्वाचक का नाम : मिना पति का नाम: प्यारसिंग गृह संख्या : 433 उम्र : 33 लिंग : महिला	फोटो उपलब्ध	422	YLE1091172	निर्वाचक का नाम : नानी बाई पति का नाम: बलीराम गृह संख्या : 433 उम्र : 33 लिंग : महिला	फोटो उपलब्ध	423	YLE2069045	निर्वाचक का नाम : भुरिया तोमर पिता का नाम: सवला तोमर गृह संख्या : 433 उम्र : 21 लिंग : पुरुष	फोटो उपलब्ध
424	CJC0391847	निर्वाचक का नाम : हुकारिया पिता का नाम: चन्दरसिंह गृह संख्या : 434 उम्र : 82 लिंग : पुरुष	फोटो उपलब्ध	425	CJC0391854	निर्वाचक का नाम : बेस्ती बाई पति का नाम: हुकारिया गृह संख्या : 434 उम्र : 80 लिंग : महिला	फोटो उपलब्ध	426	CJC1169176	निर्वाचक का नाम : रोसया पिता का नाम: हुकारीया गृह संख्या : 434 उम्र : 54 लिंग : पुरुष	फोटो उपलब्ध
427	YLE0126995	निर्वाचक का नाम : कादली पति का नाम: जासया गृह संख्या : 434 उम्र : 54 लिंग : महिला	फोटो उपलब्ध	428	CJC1169184	निर्वाचक का नाम : दुहरी पति का नाम: रोसया गृह संख्या : 434 उम्र : 52 लिंग : महिला	फोटो उपलब्ध	429	YLE0127001	निर्वाचक का नाम : सीताराम पिता का नाम: हुकारिया गृह संख्या : 434 उम्र : 51 लिंग : पुरुष	फोटो उपलब्ध
430	CJC0391862	निर्वाचक का नाम : जन्गाबाई पति का नाम: सीताराम गृह संख्या : 434 उम्र : 50 लिंग : महिला	फोटो उपलब्ध	431	YLE0313163	निर्वाचक का नाम : नानबाई पति का नाम: मुन्ना गृह संख्या : 434 उम्र : 39 लिंग : महिला	फोटो उपलब्ध	432	YLE0600684	निर्वाचक का नाम : श्रीराम पिता का नाम: हुकारिया गृह संख्या : 434 उम्र : 36 लिंग : पुरुष	फोटो उपलब्ध
433	YLE0800003	निर्वाचक का नाम : मोहनसिंग पिता का नाम: जायसिंग गृह संख्या : 434 उम्र : 34 लिंग : पुरुष	फोटो उपलब्ध	434	YLE0600692	निर्वाचक का नाम : आशा पति का नाम: श्रीराम गृह संख्या : 434 उम्र : 34 लिंग : महिला	फोटो उपलब्ध	435	YLE0800011	निर्वाचक का नाम : श्रीमति कविता पति का नाम: मोहनसिंग गृह संख्या : 434 उम्र : 34 लिंग : महिला	फोटो उपलब्ध
436	YLE1410182	निर्वाचक का नाम : पप्पु पिता का नाम: जासमा गृह संख्या : 434 उम्र : 29 लिंग : पुरुष	फोटो उपलब्ध	437	YLE1410190	निर्वाचक का नाम : पिकी पति का नाम: प्रदिप गृह संख्या : 434 उम्र : 28 लिंग : महिला	फोटो उपलब्ध	438	YLE1410208	निर्वाचक का नाम : मिराबाई पति का नाम: पप्पु गृह संख्या : 434 उम्र : 28 लिंग : महिला	फोटो उपलब्ध
439	YLE1410216	निर्वाचक का नाम : प्रदीप पिता का नाम: जासमा गृह संख्या : 434 उम्र : 27 लिंग : पुरुष	फोटो उपलब्ध	440	YLE1734540	निर्वाचक का नाम : अनिल पिता का नाम: रोसया गृह संख्या : 434 उम्र : 26 लिंग : पुरुष	फोटो उपलब्ध	441	YLE1734557	निर्वाचक का नाम : सलीता पति का नाम: अनिल गृह संख्या : 434 उम्र : 26 लिंग : महिला	फोटो उपलब्ध
442	YLE2275535	निर्वाचक का नाम : वकील तोमर पिता का नाम: सीताराम तोमर गृह संख्या : 434 उम्र : 20 लिंग : पुरुष	फोटो उपलब्ध	443	YLE0169003	निर्वाचक का नाम : मुन्ना पिता का नाम: टापला गृह संख्या : 434 उम्र : 53 लिंग : पुरुष	फोटो उपलब्ध	444	YLE0169011	निर्वाचक का नाम : रमेश पिता का नाम: किशु गृह संख्या : 434 उम्र : 48 लिंग : पुरुष	फोटो उपलब्ध
445	YLE0228627	निर्वाचक का नाम : बारका पिता का नाम: चंदर सिंग गृह संख्या : 434/क उम्र : 52 लिंग : पुरुष	फोटो उपलब्ध	446	YLE0228635	निर्वाचक का नाम : भीनली पति का नाम: बारका गृह संख्या : 434/क उम्र : 50 लिंग : महिला	फोटो उपलब्ध	447	YLE0800102	निर्वाचक का नाम : बनिया पिता का नाम: बारका गृह संख्या : 434/क उम्र : 39 लिंग : पुरुष	फोटो उपलब्ध
448	YLE0800110	निर्वाचक का नाम : श्रीमति पिकी पति का नाम: बनिया गृह संख्या : 434/क उम्र : 37 लिंग : महिला	फोटो उपलब्ध	449	YLE1175512	निर्वाचक का नाम : शान्ताराम पिता का नाम: बारका गृह संख्या : 434/क उम्र : 36 लिंग : पुरुष	फोटो उपलब्ध	450	YLE1247386	निर्वाचक का नाम : चम्पालाल पिता का नाम: बारका गृह संख्या : 434/क उम्र : 36 लिंग : पुरुष	फोटो उपलब्ध

451 निर्वाचक का नाम : सुरेखा पति का नाम: शान्ताराम गृह संख्या : 434/क उम्र : 34 लिंग : महिला	YLE1175520 फोटो उपलब्ध	452 निर्वाचक का नाम : चम्पा बाई पति का नाम: चम्पालाल गृह संख्या : 434/क उम्र : 34 लिंग : महिला	YLE1247394 फोटो उपलब्ध	453 निर्वाचक का नाम : बियानसिंह पिता का नाम: बेरसिंह गृह संख्या : 434/ख उम्र : 58 लिंग : पुरुष	YLE0168997 फोटो उपलब्ध
454 निर्वाचक का नाम : मुन्ना पिता का नाम: रन्छोड गृह संख्या : 435 उम्र : 39 लिंग : पुरुष	YLE1171644 फोटो उपलब्ध	455 निर्वाचक का नाम : सायराबाई अन्य: गिला गृह संख्या : 435 उम्र : 38 लिंग : महिला	YLE0313189 फोटो उपलब्ध	456 निर्वाचक का नाम : रूलियाबाई अन्य: बढा गृह संख्या : 435 उम्र : 37 लिंग : महिला	YLE0313171 फोटो उपलब्ध
457 निर्वाचक का नाम : श्रीमति नानटीबाई पति का नाम: मुन्ना गृह संख्या : 435 उम्र : 37 लिंग : महिला	YLE1171669 फोटो उपलब्ध	458 निर्वाचक का नाम : किशु पिता का नाम: टापला गृह संख्या : 435 ग उम्र : 53 लिंग : पुरुष	YLE0169037 फोटो उपलब्ध	459 निर्वाचक का नाम : गाना पिता का नाम: जिला गृह संख्या : 435 घ उम्र : 48 लिंग : पुरुष	YLE0169045 फोटो उपलब्ध
460 निर्वाचक का नाम : पाडिया पिता का नाम: बढा गृह संख्या : 435 क उम्र : 66 लिंग : पुरुष	YLE0169029 फोटो उपलब्ध	461 निर्वाचक का नाम : सुनिल पिता का नाम: पांडया गृह संख्या : 438 उम्र : 43 लिंग : पुरुष	YLE0169052 फोटो उपलब्ध	462 निर्वाचक का नाम : भन्ना पिता का नाम: टेमरिया गृह संख्या : 439 उम्र : 69 लिंग : पुरुष	YLE1794627 फोटो उपलब्ध
463 निर्वाचक का नाम : कुहरी पति का नाम: भन्ना गृह संख्या : 439 उम्र : 67 लिंग : महिला	CJC2012243 फोटो उपलब्ध	464 निर्वाचक का नाम : शियान्या पिता का नाम: वाहरिया गृह संख्या : 445 उम्र : 67 लिंग : पुरुष	YLE0378745 फोटो उपलब्ध	465 निर्वाचक का नाम : सिरवटीबाई पति का नाम: शियान्या गृह संख्या : 445 उम्र : 64 लिंग : महिला	YLE0378802 फोटो उपलब्ध
466 निर्वाचक का नाम : भायदास पिता का नाम: सियान्या गृह संख्या : 445 उम्र : 42 लिंग : पुरुष	YLE0378752 फोटो उपलब्ध	467 निर्वाचक का नाम : कला बाई पति का नाम: भाय दास गृह संख्या : 445 उम्र : 40 लिंग : महिला	YLE0477646 फोटो उपलब्ध	468 निर्वाचक का नाम : रायदास पिता का नाम: सियान्या गृह संख्या : 445 उम्र : 34 लिंग : पुरुष	YLE0600254 फोटो उपलब्ध
469 निर्वाचक का नाम : संगिता पति का नाम: रायदास गृह संख्या : 445 उम्र : 34 लिंग : महिला	YLE0600262 फोटो उपलब्ध	470 निर्वाचक का नाम : गायत्री सोलंकी पिता का नाम: रायदास सोलंकी गृह संख्या : 445 उम्र : 18 लिंग : महिला	YLE2314946 फोटो उपलब्ध	471 निर्वाचक का नाम : राजेश सोलंकी पिता का नाम: भायदास सोलंकी गृह संख्या : 445 उम्र : 18 लिंग : पुरुष	YLE2322667 फोटो उपलब्ध
472 निर्वाचक का नाम : वानुबाई पति का नाम: रूपसिंह गृह संख्या : 446 उम्र : 102 लिंग : महिला	YLE0127027 फोटो उपलब्ध	473 निर्वाचक का नाम : लालसिंह पिता का नाम: रूपसिंह गृह संख्या : 446 उम्र : 77 लिंग : पुरुष	YLE0378760 फोटो उपलब्ध	474 निर्वाचक का नाम : दखणीबाई पति का नाम: लालसिंह गृह संख्या : 446 उम्र : 74 लिंग : महिला	YLE0477653 फोटो उपलब्ध
475 निर्वाचक का नाम : केला पिता का नाम: लाल सिंह गृह संख्या : 446 उम्र : 46 लिंग : पुरुष	YLE0378786 फोटो उपलब्ध	476 निर्वाचक का नाम : अनीबाई पति का नाम: केला गृह संख्या : 446 उम्र : 44 लिंग : महिला	YLE0127035 फोटो उपलब्ध	477 निर्वाचक का नाम : सायबा डुडवे पिता का नाम: कैलाश डुडवे गृह संख्या : 446 उम्र : 21 लिंग : पुरुष	YLE2307668 फोटो उपलब्ध
478 निर्वाचक का नाम : माला पिता का नाम: रूपसिंग गृह संख्या : 447 उम्र : 75 लिंग : पुरुष	YLE1090851 फोटो उपलब्ध	479 निर्वाचक का नाम : टेपरीबाई पति का नाम: माला गृह संख्या : 447 उम्र : 71 लिंग : महिला	CJC0391904 फोटो उपलब्ध	480 निर्वाचक का नाम : चिरकली पति का नाम: माला गृह संख्या : 447 उम्र : 69 लिंग : महिला	YLE0378794 फोटो उपलब्ध

481	YLE1415942	निर्वाचक का नाम : डूडला पिता का नाम: माला गृह संख्या : 447 उम्र : 47 लिंग : पुरुष	482	YLE0127043	निर्वाचक का नाम : रिंगु डुडवे पति का नाम: डूडला डुडवे गृह संख्या : 447 उम्र : 43 लिंग : महिला	483	YLE1181577	निर्वाचक का नाम : सखाराम डुडवे पिता का नाम: माला डुडवे गृह संख्या : 447 उम्र : 38 लिंग : पुरुष
484	YLE0599951	निर्वाचक का नाम : धवल्या पिता का नाम: माला गृह संख्या : 447 उम्र : 36 लिंग : पुरुष	485	YLE1181593	निर्वाचक का नाम : फूलबाई डुडवे पति का नाम: सखाराम डुडवे गृह संख्या : 447 उम्र : 36 लिंग : महिला	486	YLE0600155	निर्वाचक का नाम : राजली पति का नाम: धवल्या गृह संख्या : 447 उम्र : 34 लिंग : महिला
487	YLE1597376	निर्वाचक का नाम : विजय पिता का नाम: डूडला गृह संख्या : 447 उम्र : 26 लिंग : पुरुष	488	YLE1708452	निर्वाचक का नाम : सरिता डूडवे पति का नाम: विजय डुडवे गृह संख्या : 447 उम्र : 25 लिंग : महिला	489	YLE0600304	निर्वाचक का नाम : थावली पति का नाम: दिया गृह संख्या : 448 उम्र : 64 लिंग : महिला
490	YLE1415918	निर्वाचक का नाम : काशीराम पिता का नाम: रूपसिंह गृह संख्या : 450 उम्र : 64 लिंग : पुरुष	491	YLE0600007	निर्वाचक का नाम : कुवरसिंह पिता का नाम: गुटिया गृह संख्या : 450 उम्र : 60 लिंग : पुरुष	492	CJC0391938	निर्वाचक का नाम : लीला पति का नाम: काशीराम गृह संख्या : 450 उम्र : 59 लिंग : महिला
493	YLE0600015	निर्वाचक का नाम : सायजा पति का नाम: कुवरसिंह गृह संख्या : 450 उम्र : 51 लिंग : महिला	494	YLE0477661	निर्वाचक का नाम : लड्का डुडवे पिता का नाम: रुप सिंग गृह संख्या : 450 उम्र : 46 लिंग : पुरुष	495	YLE1843655	निर्वाचक का नाम : गजानंद पिता का नाम: कुवरसिंह गृह संख्या : 450 उम्र : 33 लिंग : पुरुष
496	YLE1963420	निर्वाचक का नाम : अनिता बाई डुडवे पति का नाम: आपसिंह डुडवे गृह संख्या : 450 उम्र : 28 लिंग : महिला	497	YLE1963412	निर्वाचक का नाम : आपसिंह डुडवे पिता का नाम: शोभाराम डुडवे गृह संख्या : 450 उम्र : 27 लिंग : पुरुष	498	YLE2070738	निर्वाचक का नाम : रेलसिंह पटेल पिता का नाम: कुवरसिंह पटेल गृह संख्या : 450 उम्र : 21 लिंग : पुरुष
499	CJC1169366	निर्वाचक का नाम : फकरिया पिता का नाम: फाडा गृह संख्या : 451 उम्र : 59 लिंग : पुरुष	500	CJC1169358	निर्वाचक का नाम : नान्याबाई पति का नाम: फकरिया गृह संख्या : 451 उम्र : 58 लिंग : महिला	501	YLE2231561	निर्वाचक का नाम : प्रेमसिंह तोमर पिता का नाम: फाडा तोमर गृह संख्या : 451 उम्र : 53 लिंग : पुरुष
502	YLE0477679	निर्वाचक का नाम : गुठा पिता का नाम: रुपसिंह गृह संख्या : 451 उम्र : 49 लिंग : पुरुष	503	YLE0378828	निर्वाचक का नाम : कुचा पिता का नाम: रुप सिंह गृह संख्या : 451 उम्र : 47 लिंग : पुरुष	504	YLE0127068	निर्वाचक का नाम : सुमली पति का नाम: गुठा गृह संख्या : 451 उम्र : 47 लिंग : महिला
505	YLE0378836	निर्वाचक का नाम : राकेश पिता का नाम: रुप सिंह गृह संख्या : 451 उम्र : 45 लिंग : पुरुष	506	YLE2231611	निर्वाचक का नाम : दुर्गा तोमर पति का नाम: प्रेमसिंह तोमर गृह संख्या : 451 उम्र : 43 लिंग : महिला	507	YLE0600635	निर्वाचक का नाम : सुरेश पिता का नाम: देवसिंह गृह संख्या : 451 उम्र : 40 लिंग : पुरुष
508	YLE0600247	निर्वाचक का नाम : भागडी पति का नाम: राकेश गृह संख्या : 451 उम्र : 38 लिंग : महिला	509	YLE0600643	निर्वाचक का नाम : इंदिरा पति का नाम: सुरेश गृह संख्या : 451 उम्र : 38 लिंग : महिला	510	YLE0313197	निर्वाचक का नाम : बलिराम लोहिया पिता का नाम: पून्या लोहिया गृह संख्या : 451 उम्र : 38 लिंग : पुरुष

511	YLE0600023	निर्वाचक का नाम : राजाराम पिता का नाम: फकरिय गृह संख्या : 451 उम्र : 37 लिंग : पुरुष	फोटो उपलब्ध	512	YLE0600650	निर्वाचक का नाम : सकुबाई पति का नाम: कुचा गृह संख्या : 451 उम्र : 36 लिंग : महिला	फोटो उपलब्ध	513	YLE0600213	निर्वाचक का नाम : सिमा लोहिया पति का नाम: बलिराम लोहिया गृह संख्या : 451 उम्र : 34 लिंग : महिला	फोटो उपलब्ध
514	YLE1927581	निर्वाचक का नाम : अनिता बाई तोमर पति का नाम: राजाराम तोमर गृह संख्या : 451 उम्र : 33 लिंग : महिला	फोटो उपलब्ध	515	YLE2276095	निर्वाचक का नाम : रूपा तोमर पिता का नाम: प्रेमसिंह तोमर गृह संख्या : 451 उम्र : 25 लिंग : महिला	फोटो उपलब्ध	516	YLE1963487	निर्वाचक का नाम : पिंकी डुडवे पति का नाम: राहुल डुडवे गृह संख्या : 451 उम्र : 23 लिंग : महिला	फोटो उपलब्ध
517	YLE1963669	निर्वाचक का नाम : मुकेश डुडवे पिता का नाम: गुठा डुडवे गृह संख्या : 451 उम्र : 23 लिंग : पुरुष	फोटो उपलब्ध	518	YLE2231660	निर्वाचक का नाम : विकास तोमर पिता का नाम: प्रेमसिंह तोमर गृह संख्या : 451 उम्र : 21 लिंग : पुरुष	फोटो उपलब्ध	519	YLE2304046	निर्वाचक का नाम : राहुल डुडवे पिता का नाम: कुचा डुडवे गृह संख्या : 451 उम्र : 21 लिंग : पुरुष	फोटो उपलब्ध
520	YLE2231702	निर्वाचक का नाम : जानकी तोमर पति का नाम: विकास तोमर गृह संख्या : 451 उम्र : 20 लिंग : महिला	फोटो उपलब्ध	521	CJC1315654	निर्वाचक का नाम : मांगा पिता का नाम: जसला गृह संख्या : 453 उम्र : 77 लिंग : पुरुष	फोटो उपलब्ध	522	CJC1315621	निर्वाचक का नाम : जिरगा सोलंकी पिता का नाम: मांगा गृह संख्या : 453 उम्र : 58 लिंग : पुरुष	फोटो उपलब्ध
523	CJC1315639	निर्वाचक का नाम : बुरमया बाई सोलंकी पति का नाम: जिरगा गृह संख्या : 453 उम्र : 52 लिंग : महिला	फोटो उपलब्ध	524	CJC1315662	निर्वाचक का नाम : नानला सोलंकी पिता का नाम: मांगा गृह संख्या : 453 उम्र : 52 लिंग : पुरुष	फोटो उपलब्ध	525	CJC1315647	निर्वाचक का नाम : जनादी बाई सोलंकी पति का नाम: नानला गृह संख्या : 453 उम्र : 50 लिंग : महिला	फोटो उपलब्ध
526	YLE1247311	निर्वाचक का नाम : निरमा सोलंकी पति का नाम: मिठाराम गृह संख्या : 453 उम्र : 36 लिंग : महिला	फोटो उपलब्ध	# 527	YLE1247295	निर्वाचक का नाम : मिठाराम पिता का नाम: मांगा गृह संख्या : 453 उम्र : 36 लिंग : पुरुष	फोटो उपलब्ध	528	YLE1195288	निर्वाचक का नाम : वाहरिया सोलंकी पिता का नाम: भाया सोलंकी गृह संख्या : 453 उम्र : 31 लिंग : पुरुष	फोटो उपलब्ध
529	YLE0378844	निर्वाचक का नाम : मेगली पति का नाम: ढावा गृह संख्या : 454 उम्र : 82 लिंग : महिला	फोटो उपलब्ध	530	CJC1168939	निर्वाचक का नाम : बरदिया पिता का नाम: ढावा गृह संख्या : 454 उम्र : 52 लिंग : पुरुष	फोटो उपलब्ध	531	CJC1315670	निर्वाचक का नाम : चणीबाई पति का नाम: बरदिया गृह संख्या : 454 उम्र : 50 लिंग : महिला	फोटो उपलब्ध
532	CJC1168244	निर्वाचक का नाम : रामदास पिता का नाम: धाबा गृह संख्या : 454 उम्र : 47 लिंग : पुरुष	फोटो उपलब्ध	533	CJC1168236	निर्वाचक का नाम : सकु बाई पति का नाम: रामदास गृह संख्या : 454 उम्र : 45 लिंग : महिला	फोटो उपलब्ध	534	YLE1401496	निर्वाचक का नाम : अमित अवासे पिता का नाम: रामदास अवासे गृह संख्या : 454 उम्र : 27 लिंग : पुरुष	फोटो उपलब्ध
535	CJC1168376	निर्वाचक का नाम : चमारिया पिता का नाम: नहारिया गृह संख्या : 455 उम्र : 81 लिंग : पुरुष	फोटो उपलब्ध	536	YLE1175546	निर्वाचक का नाम : बलायटी बाई अवासे पति का नाम: खुरबान गृह संख्या : 455 उम्र : 46 लिंग : महिला	फोटो उपलब्ध	537	CJC1168350	निर्वाचक का नाम : लीलाबाई अवासे पति का नाम: चमारिया गृह संख्या : 455 उम्र : 46 लिंग : महिला	फोटो उपलब्ध
538	YLE1175538	निर्वाचक का नाम : खुरबान अवासे पिता का नाम: चमारिया गृह संख्या : 455 उम्र : 38 लिंग : पुरुष	फोटो उपलब्ध	539	YLE1157817	निर्वाचक का नाम : गुलसिंग पिता का नाम: चमारिया गृह संख्या : 455 उम्र : 35 लिंग : पुरुष	फोटो उपलब्ध	540	YLE1175561	निर्वाचक का नाम : कविता बाई अवासे पति का नाम: रूपसिंग अवासे गृह संख्या : 455 उम्र : 35 लिंग : महिला	फोटो उपलब्ध

541 निर्वाचक का नाम : रूपसिंग अवासे पिता का नाम: चमारिया अवासे गृह संख्या : 455 उम्र : 34 लिंग : पुरुष	YLE1175553 फोटो उपलब्ध	542 निर्वाचक का नाम : नानली बाई पति का नाम: गुलसिंग गृह संख्या : 455 उम्र : 33 लिंग : महिला	YLE1157825 फोटो उपलब्ध	543 निर्वाचक का नाम : सुरभान पिता का नाम: चमारिया गृह संख्या : 455 उम्र : 28 लिंग : पुरुष	YLE1401504 फोटो उपलब्ध
544 निर्वाचक का नाम : नान्दला पिता का नाम: दोन्गा गृह संख्या : 456 उम्र : 61 लिंग : पुरुष	CJC1168954 फोटो उपलब्ध	545 निर्वाचक का नाम : बायटी पति का नाम: नान्दला गृह संख्या : 456 उम्र : 59 लिंग : महिला	CJC1168897 फोटो उपलब्ध	546 निर्वाचक का नाम : छैनडा आवासे पिता का नाम: दोन्गा गृह संख्या : 457 उम्र : 54 लिंग : पुरुष	CJC1168285 फोटो उपलब्ध
547 निर्वाचक का नाम : नियाली पति का नाम: छैनडा गृह संख्या : 457 उम्र : 53 लिंग : महिला	CJC1168368 फोटो उपलब्ध	548 निर्वाचक का नाम : ईताराम अवासे पिता का नाम: दोन्गा गृह संख्या : 458 उम्र : 58 लिंग : पुरुष	CJC1218528 फोटो उपलब्ध	549 निर्वाचक का नाम : रमीबाई पति का नाम: ईताराम गृह संख्या : 458 उम्र : 49 लिंग : महिला	CJC1168293 फोटो उपलब्ध
550 निर्वाचक का नाम : सुमा अवासे पिता का नाम: दोन्गा गृह संख्या : 458 उम्र : 47 लिंग : पुरुष	CJC1218569 फोटो उपलब्ध	551 निर्वाचक का नाम : अंग्रेजा पिता का नाम: हेदला गृह संख्या : 461 उम्र : 55 लिंग : पुरुष	YLE1153360 फोटो उपलब्ध	552 निर्वाचक का नाम : ढोकली पति का नाम: अंग्रेजा गृह संख्या : 461 उम्र : 53 लिंग : महिला	YLE1153378 फोटो उपलब्ध
553 निर्वाचक का नाम : चिमा पिता का नाम: गट्टु गृह संख्या : 467 उम्र : 53 लिंग : पुरुष	YLE1153261 फोटो उपलब्ध	554 निर्वाचक का नाम : सुरमी बाई पति का नाम: चिमा गृह संख्या : 467 उम्र : 48 लिंग : महिला	YLE1153279 फोटो उपलब्ध	555 निर्वाचक का नाम : सुरेश पिता का नाम: सिताराम गृह संख्या : 468 उम्र : 31 लिंग : पुरुष	YLE1157353 फोटो उपलब्ध
556 निर्वाचक का नाम : राधेश्याम पिता का नाम: गुलाबसिंह गृह संख्या : 469 उम्र : 39 लिंग : पुरुष	YLE1154491 फोटो उपलब्ध	557 निर्वाचक का नाम : सूरला लोहिया पिता का नाम: बारका लोहिया गृह संख्या : 469 उम्र : 29 लिंग : पुरुष	YLE1903095 फोटो उपलब्ध	558 निर्वाचक का नाम : लक्ष्मण पिता का नाम: गणस्या गृह संख्या : 482 उम्र : 63 लिंग : पुरुष	YLE1153329 फोटो उपलब्ध
559 निर्वाचक का नाम : बिनका पति का नाम: लक्ष्मण गृह संख्या : 482 उम्र : 58 लिंग : महिला	YLE1153337 फोटो उपलब्ध	560 निर्वाचक का नाम : सकाराम पिता का नाम: छगन गृह संख्या : 482 उम्र : 48 लिंग : पुरुष	YLE1153345 फोटो उपलब्ध	561 निर्वाचक का नाम : मुला बाई पति का नाम: सकाराम गृह संख्या : 482 उम्र : 46 लिंग : महिला	YLE1153352 फोटो उपलब्ध
562 निर्वाचक का नाम : प्रकाश पिता का नाम: भंगी गृह संख्या : 485 उम्र : 37 लिंग : पुरुष	YLE1157775 फोटो उपलब्ध	563 निर्वाचक का नाम : रेखा पति का नाम: प्रकाश गृह संख्या : 485 उम्र : 35 लिंग : महिला	YLE1157783 फोटो उपलब्ध	564 निर्वाचक का नाम : नानसिंग वास्कले पिता का नाम: भंगी गृह संख्या : 485 उम्र : 35 लिंग : पुरुष	YLE1157791 फोटो उपलब्ध
565 निर्वाचक का नाम : बाजी बाई वासकले पति का नाम: नानसिंग गृह संख्या : 485 उम्र : 33 लिंग : महिला	YLE1157809 फोटो उपलब्ध	566 निर्वाचक का नाम : झिना पिता का नाम: रेसला गृह संख्या : 487 उम्र : 45 लिंग : पुरुष	YLE1153550 फोटो उपलब्ध	567 निर्वाचक का नाम : सेवती पति का नाम: झिना गृह संख्या : 487 उम्र : 43 लिंग : महिला	YLE1153568 फोटो उपलब्ध
568 निर्वाचक का नाम : संगिता पति का नाम: सखाराम गृह संख्या : 509/ख उम्र : 43 लिंग : महिला	YLE1452101 फोटो उपलब्ध	569 निर्वाचक का नाम : ललिता पति का नाम: सखाराम गृह संख्या : 509/ख उम्र : 39 लिंग : महिला	YLE1153212 फोटो उपलब्ध	570 निर्वाचक का नाम : जगदीश पिता का नाम: आतर सिंग गृह संख्या : 509/ख उम्र : 38 लिंग : पुरुष	YLE1153220 फोटो उपलब्ध

571	YLE1153238	निर्वाचक का नाम : बजरा पति का नाम: जगदीश गृह संख्या : 509/ख उम्र : 36 लिंग : महिला	फोटो उपलब्ध	572	YLE1157403	निर्वाचक का नाम : किरमी बाई पति का नाम: दिनेश गृह संख्या : 510 उम्र : 40 लिंग : महिला	फोटो उपलब्ध	573	YLE1157395	निर्वाचक का नाम : नान बाई पति का नाम: सुरेश गृह संख्या : 510 उम्र : 32 लिंग : महिला	फोटो उपलब्ध
574	YLE1157346	निर्वाचक का नाम : आकाश सेनानी पिता का नाम: चंदरसिंह सेनानी गृह संख्या : 511/क उम्र : 29 लिंग : पुरुष	फोटो उपलब्ध	575	YLE1153196	निर्वाचक का नाम : संतीया बाई पति का नाम: बाला गृह संख्या : 513 उम्र : 53 लिंग : महिला	फोटो उपलब्ध	576	YLE1153451	निर्वाचक का नाम : पिन्दु पिता का नाम: बाला गृह संख्या : 515 उम्र : 33 लिंग : पुरुष	फोटो उपलब्ध
577	YLE1153386	निर्वाचक का नाम : कु कमला पिता का नाम: ज्ञान सिंग गृह संख्या : 515 उम्र : 33 लिंग : महिला	फोटो उपलब्ध	578	YLE1153469	निर्वाचक का नाम : सावित्री पति का नाम: पिन्दु गृह संख्या : 515 उम्र : 32 लिंग : महिला	फोटो उपलब्ध	579	YLE1153204	निर्वाचक का नाम : सन बाई पति का नाम: भारला गृह संख्या : 515/क उम्र : 40 लिंग : महिला	फोटो उपलब्ध
580	YLE1157429	निर्वाचक का नाम : दयाराम पिता का नाम: गटल्या गृह संख्या : 518 उम्र : 38 लिंग : पुरुष	फोटो उपलब्ध	581	YLE1157437	निर्वाचक का नाम : गीता बाई पति का नाम: दयाराम गृह संख्या : 518 उम्र : 35 लिंग : महिला	फोटो उपलब्ध	582	YLE1157536	निर्वाचक का नाम : बायसु पति का नाम: गुडिया गृह संख्या : 520 उम्र : 43 लिंग : महिला	फोटो उपलब्ध
583	YLE1157494	निर्वाचक का नाम : कांतीलाल पिता का नाम: उहरा गृह संख्या : 520 उम्र : 32 लिंग : पुरुष	फोटो उपलब्ध	584	YLE1157502	निर्वाचक का नाम : गीता पति का नाम: कांतीलाल गृह संख्या : 520 उम्र : 32 लिंग : महिला	फोटो उपलब्ध	585	YLE1157510	निर्वाचक का नाम : दुरसिंग पिता का नाम: गेलसिंह गृह संख्या : 523/क उम्र : 33 लिंग : पुरुष	फोटो उपलब्ध
586	YLE1157528	निर्वाचक का नाम : सुवाली पति का नाम: दुरसिंग गृह संख्या : 523/क उम्र : 32 लिंग : महिला	फोटो उपलब्ध	587	YLE1153477	निर्वाचक का नाम : दिनेश पिता का नाम: साहदरिया गृह संख्या : 524 उम्र : 31 लिंग : पुरुष	फोटो उपलब्ध	588	YLE1157734	निर्वाचक का नाम : रूपसिंग पिता का नाम: धुल्या गृह संख्या : 528 उम्र : 31 लिंग : पुरुष	फोटो उपलब्ध
589	YLE1157585	निर्वाचक का नाम : कमल पिता का नाम: सर्जन गृह संख्या : 538 उम्र : 33 लिंग : पुरुष	फोटो उपलब्ध	590	YLE1340538	निर्वाचक का नाम : कृष्णाबाई पति का नाम: सुरेश गृह संख्या : 553 उम्र : 36 लिंग : महिला	फोटो उपलब्ध	591	YLE1157601	निर्वाचक का नाम : प्यारसिंग पिता का नाम: रेवाराम गृह संख्या : 555 उम्र : 35 लिंग : पुरुष	फोटो उपलब्ध
592	YLE1157619	निर्वाचक का नाम : सलिता पति का नाम: प्यारसिंग गृह संख्या : 555 उम्र : 33 लिंग : महिला	फोटो उपलब्ध	593	YLE1157593	निर्वाचक का नाम : रेखा पति का नाम: कमल गृह संख्या : 558 उम्र : 32 लिंग : महिला	फोटो उपलब्ध	594	YLE1153253	निर्वाचक का नाम : छमा पति का नाम: प्रेमसिंग गृह संख्या : 563 उम्र : 46 लिंग : महिला	फोटो उपलब्ध
595	YLE1157411	निर्वाचक का नाम : नाया बाई पति का नाम: हजारिया गृह संख्या : 570 उम्र : 78 लिंग : महिला	फोटो उपलब्ध	596	YLE1157387	निर्वाचक का नाम : सुरेश पिता का नाम: हजारिया गृह संख्या : 570 उम्र : 33 लिंग : पुरुष	फोटो उपलब्ध	597	YLE1157718	निर्वाचक का नाम : बदी पवार पिता का नाम: कैलाश पवार गृह संख्या : 575 उम्र : 38 लिंग : पुरुष	फोटो उपलब्ध
598	YLE1157726	निर्वाचक का नाम : रेसली बाई पवार पति का नाम: बदी पवार गृह संख्या : 575 उम्र : 36 लिंग : महिला	फोटो उपलब्ध	599	YLE1153527	निर्वाचक का नाम : दुहरिया पति का नाम: कालुराम गृह संख्या : 577 उम्र : 35 लिंग : महिला	फोटो उपलब्ध	600	YLE1157320	निर्वाचक का नाम : लथा पवार पिता का नाम: लकडीया गृह संख्या : 577 उम्र : 34 लिंग : पुरुष	फोटो उपलब्ध

601 निर्वाचक का नाम : टीना पवार पति का नाम: लब्धा गृह संख्या : 577 उम्र : 33 लिंग : महिला	YLE1157338 फोटो उपलब्ध	602 निर्वाचक का नाम : गंगाराम पिता का नाम: भंगी गृह संख्या : 611 उम्र : 61 लिंग : पुरुष	YLE1153485 फोटो उपलब्ध	603 निर्वाचक का नाम : मगन पिता का नाम: रेवला गृह संख्या : 613 उम्र : 32 लिंग : पुरुष	YLE1153121 फोटो उपलब्ध
604 निर्वाचक का नाम : रिगण्या पिता का नाम: भंगी गृह संख्या : 614 उम्र : 56 लिंग : पुरुष	YLE1157460 फोटो उपलब्ध	605 निर्वाचक का नाम : कुशमा बाई पति का नाम: रिगण्या गृह संख्या : 614 उम्र : 53 लिंग : महिला	YLE1157478 फोटो उपलब्ध	606 निर्वाचक का नाम : कारोटी बाई पति का नाम: गंगाराम गृह संख्या : 614 उम्र : 53 लिंग : महिला	YLE1157486 फोटो उपलब्ध
607 निर्वाचक का नाम : मुकेश पिता का नाम: मास्टर गृह संख्या : 615 उम्र : 33 लिंग : पुरुष	YLE1153097 फोटो उपलब्ध	608 निर्वाचक का नाम : कालसिंग पिता का नाम: भाटा गृह संख्या : 623/क उम्र : 32 लिंग : पुरुष	YLE1157544 फोटो उपलब्ध	609 निर्वाचक का नाम : सुबीना चौहान पति का नाम: विजय चौहान गृह संख्या : काबरी उम्र : 19 लिंग : महिला	YLE2274587 फोटो उपलब्ध

निर्वाचकों का विवरण :							
A) मतदाताओं की संख्या :							
		नामावली का प्रकार	निर्वाचक नामावली की पहचान :	मतदाताओं की संख्या :			
				पुरुष	महिला	तृतीय लिंग	कुल
I	मूल	मूल नामावली	विशेष गहन पुनरीक्षण 2026 की मूल नामावली एवं समस्त अनुपूरकों को एकीकृत कर	311	298	0	609
II	घटक I - परिवर्धन सूची	पूरक 1	विशेष गहन पुनरीक्षण - 2026	0	0	0	0
III	घटक II - विलोपन सूची	पूरक 1	विशेष गहन पुनरीक्षण - 2026	0	0	0	0
IV	लिंग में संशोधन के कारण अंतर			0	0	0	0
पुनरीक्षण के बाद इस नामावली में शुद्ध निर्वाचक (I+II-III+IV)				311	298	0	609
B) संशोधनों की संख्या :							
नामावली का प्रकार		निर्वाचक नामावली की पहचान :		संशोधनों की संख्या :			
पूरक 1		विशेष गहन पुनरीक्षण - 2026		1			

निर्वाचक रजिस्ट्रीकरण अधिकारी द्वारा जारी

E-मृत्यु, S-स्थानांतरित, R-दोहरी प्रविष्टि, M-लापता, Q-अहर्ता नहीं