

निर्वाचक नामावली 2026 S12 मध्य प्रदेश

विधान सभा क्षेत्र की संख्या, नाम व आरक्षण स्थिति : 186 - भगवानपुरा (अ.ज.जा.)		भाग संख्या : : 67			
संसदीय निर्वाचन क्षेत्र की संख्या, नाम व आरक्षण स्थिति, जिसमें विधान सभा निर्वाचन क्षेत्र स्थित है : 27 - खरगौन (अ.ज.जा.)					
1. पुनरीक्षण का विवरण					
पुनरीक्षण का वर्ष :	2026	निर्वाचक नामावली की पहचान :			
अर्हता तिथि :	01-01-2026	विशेष गहन पुनरीक्षण 2026 की मूल नामावली एवं समस्त अनुपूरकों को एकीकृत कर			
पुनरीक्षण का स्वरूप :	विशेष गहन पुनरीक्षण 2026				
प्रकाशन की तिथि :	21-02-2026				
2. भाग व मतदान क्षेत्र का विवरण :					
भाग में आने वाले अनुभागों की संख्या और नाम :					
1-खेडापुरा		मुख्य शहर / मुख्य ग्राम	:	पनवाडा	
2-मुजाल्दापुरा		वार्ड	:		
3-वसनियापुरा		पोस्ट ऑफिस	:	सेगांव	
4-धवल्याकुआ		पुलिस थाना	:	ऊन	
5-देवाडापुरा		स्थानीय संस्था	:	पनवाडा	
6-मानकपुरा		ब्लॉक	:	सेगांव	
		जिला	:	खरगौन	
		पिन कोड	:	451442	
3. मतदान केंद्र का विवरण					
मतदान केंद्र की संख्या व नाम :	67 - पनवाडा	मतदान केन्द्र की विशेष हैसियत (पुरुष/महिला/सामान्य) :		सामान्य	
मतदान केंद्र का भवन व पता :	मा शाला भवन मुजाल्दापुरा	इस मतदान क्षेत्र के सहायक (ऑक्जिलियरी) मतदान केन्द्रों की संख्या :		0	
4. मतदाताओं की संख्या :					
आरंभिक क्रम	अंतिम क्रम	मतदाताओं की संख्या			
संख्या	संख्या	पुरुष	महिला	तृतीय लिंग	कुल
1	808	417	390	0	807

निर्वाचक रजिस्ट्रीकरण अधिकारी द्वारा जारी

Nazri Naksha

Google Map View

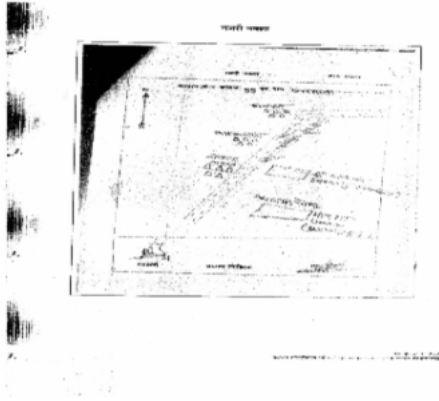

Polling Station Building Front View

मतदान केंद्र के सामने का फ़ोटो



Cad View

Key MAP View

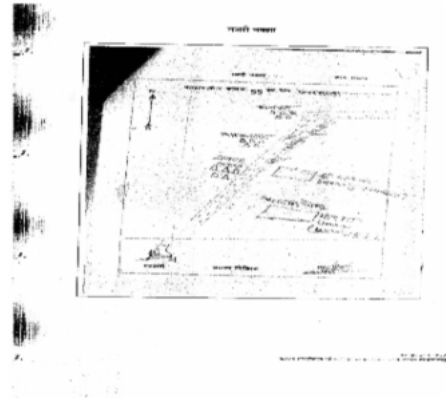
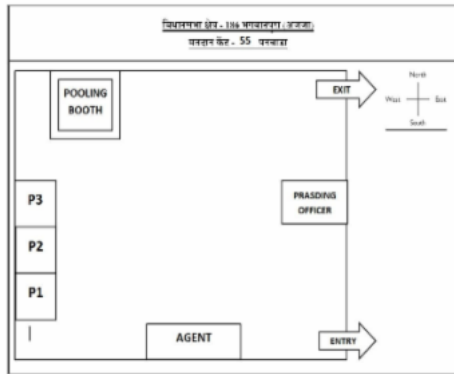

1 निर्वाचक का नाम : मुकेश सिंघानिया पिता का नाम: अनसिंह सिंघानिया गृह संख्या : 101 उम्र : 29 लिंग : पुरुष	YLE2073328 फोटो उपलब्ध	2 निर्वाचक का नाम : बीना सिंघानिया पिता का नाम: मुकेश वसकले गृह संख्या : 102 उम्र : 25 लिंग : महिला	YLE2083657 फोटो उपलब्ध	3 निर्वाचक का नाम : रेखाबाई पति का नाम: राजाराम गृह संख्या : 127 उम्र : 36 लिंग : महिला	YLE1234467 फोटो उपलब्ध
4 निर्वाचक का नाम : मुन्ना पिता का नाम: रेमा गृह संख्या : 143 उम्र : 30 लिंग : पुरुष	YLE1234475 फोटो उपलब्ध	5 निर्वाचक का नाम : सीताराम पिता का नाम: गणस्या गृह संख्या : 146 उम्र : 42 लिंग : पुरुष	YLE1234483 फोटो उपलब्ध	6 निर्वाचक का नाम : संगीताबाई पति का नाम: सीताराम गृह संख्या : 146 उम्र : 40 लिंग : महिला	YLE1234491 फोटो उपलब्ध
7 निर्वाचक का नाम : रेखाबाई पति का नाम: पंकज गृह संख्या : 146 उम्र : 32 लिंग : महिला	YLE1234525 फोटो उपलब्ध	8 निर्वाचक का नाम : काशीराम पिता का नाम: मंगत गृह संख्या : 146 उम्र : 30 लिंग : पुरुष	YLE1234533 फोटो उपलब्ध	9 निर्वाचक का नाम : सुमन पिता का नाम: गणस्या गृह संख्या : 146 उम्र : 30 लिंग : महिला	YLE1234517 फोटो उपलब्ध
10 निर्वाचक का नाम : रेखा पिता का नाम: भावसिंह गृह संख्या : 156 उम्र : 30 लिंग : महिला	YLE1234541 फोटो उपलब्ध	11 निर्वाचक का नाम : गुलसिंह पिता का नाम: तेरसिंह गृह संख्या : 157 उम्र : 54 लिंग : पुरुष	YLE1234558 फोटो उपलब्ध	12 निर्वाचक का नाम : गिलदार पिता का नाम: गुलसिंह गृह संख्या : 157 उम्र : 34 लिंग : पुरुष	YLE1234566 फोटो उपलब्ध
13 निर्वाचक का नाम : सिलदार पिता का नाम: गुलसिंह गृह संख्या : 157 उम्र : 30 लिंग : पुरुष	YLE1234582 फोटो उपलब्ध	14 निर्वाचक का नाम : रेलुबाई पति का नाम: लालसिंह गृह संख्या : 161 उम्र : 37 लिंग : महिला	YLE1234608 फोटो उपलब्ध	15 निर्वाचक का नाम : तेलज पिता का नाम: बावरीया गृह संख्या : 193 उम्र : 31 लिंग : महिला	YLE1212158 फोटो उपलब्ध
16 निर्वाचक का नाम : रजनी पिता का नाम: बावरीया गृह संख्या : 193 उम्र : 31 लिंग : महिला	YLE1212166 फोटो उपलब्ध	17 निर्वाचक का नाम : लंखा पिता का नाम: जालम गृह संख्या : 200 उम्र : 31 लिंग : महिला	YLE1212190 फोटो उपलब्ध	18 निर्वाचक का नाम : आशीष पिता का नाम: संतोष गृह संख्या : 201 उम्र : 26 लिंग : पुरुष	YLE1610476 फोटो उपलब्ध
19 निर्वाचक का नाम : ममता पति का नाम: भुरसिंग गृह संख्या : 203 उम्र : 34 लिंग : महिला	YLE1212224 फोटो उपलब्ध	20 निर्वाचक का नाम : भुरसिंग पिता का नाम: पातलिया गृह संख्या : 203 उम्र : 32 लिंग : पुरुष	YLE1212232 फोटो उपलब्ध	21 निर्वाचक का नाम : दिलीप पिता का नाम: मुन्ना गृह संख्या : 203 उम्र : 30 लिंग : पुरुष	YLE1212208 फोटो उपलब्ध
22 निर्वाचक का नाम : नीरमा पिता का नाम: राजु गृह संख्या : 203 उम्र : 30 लिंग : महिला	YLE1212240 फोटो उपलब्ध	23 निर्वाचक का नाम : गोरेलाल पिता का नाम: नुरा गृह संख्या : 212 उम्र : 31 लिंग : पुरुष	YLE1212265 फोटो उपलब्ध	24 निर्वाचक का नाम : जानकी पिता का नाम: कालो गृह संख्या : 218 उम्र : 31 लिंग : महिला	YLE1212273 फोटो उपलब्ध
25 निर्वाचक का नाम : जया पिता का नाम: सिताराम गृह संख्या : 223 उम्र : 30 लिंग : महिला	YLE1212281 फोटो उपलब्ध	26 निर्वाचक का नाम : दीपाली वास्कले पिता का नाम: शंकर वास्कले गृह संख्या : 243 उम्र : 23 लिंग : महिला	YLE2093359 फोटो उपलब्ध	27 निर्वाचक का नाम : राजेश सिंघानिया पिता का नाम: ओंकार सिंघानिया गृह संख्या : 245 उम्र : 22 लिंग : पुरुष	YLE2071611 फोटो उपलब्ध
28 निर्वाचक का नाम : सोना सिंघानिया पति का नाम: राजेश सिंघानिया गृह संख्या : 245 उम्र : 21 लिंग : महिला	YLE2072874 फोटो उपलब्ध	29 निर्वाचक का नाम : सरदार पिता का नाम: भोल्या गृह संख्या : 248क उम्र : 38 लिंग : पुरुष	YLE0901611 फोटो उपलब्ध	30 निर्वाचक का नाम : मुकेश वास्कले पिता का नाम: भिल्लू वास्कले गृह संख्या : 248 उम्र : 29 लिंग : पुरुष	YLE2127272 फोटो उपलब्ध

31	YLE1815612	निर्वाचक का नाम : सहाबाई पति का नाम: सरदार गृह संख्या : 248/क उम्र : 53 लिंग : महिला	फोटो उपलब्ध	32	CJC1296813	निर्वाचक का नाम : बाबु पिता का नाम: हाबडा गृह संख्या : 248/क उम्र : 40 लिंग : पुरुष	फोटो उपलब्ध	33	YLE1969401	निर्वाचक का नाम : सला बाई सिंगाने पति का नाम: राकेश सिंगाने गृह संख्या : 248 क उम्र : 30 लिंग : महिला	फोटो उपलब्ध
34	YLE1815638	निर्वाचक का नाम : मीरलीबाई पति का नाम: भोल्या गृह संख्या : 248/क उम्र : 77 लिंग : महिला	फोटो उपलब्ध	35	YLE1815620	निर्वाचक का नाम : नूरीबाई पति का नाम: हावड़ा गृह संख्या : 248/क उम्र : 63 लिंग : महिला	फोटो उपलब्ध	36	YLE1815604	निर्वाचक का नाम : दरबार पिता का नाम: भोल्या गृह संख्या : 248/क उम्र : 49 लिंग : पुरुष	फोटो उपलब्ध
37	YLE0901041	निर्वाचक का नाम : पुनाबाई पति का नाम: बाबु गृह संख्या : 248/क उम्र : 38 लिंग : महिला	फोटो उपलब्ध	38	YLE0901058	निर्वाचक का नाम : अनिताबाई पति का नाम: राकेश गृह संख्या : 248/क उम्र : 35 लिंग : महिला	फोटो उपलब्ध	39	YLE0901033	निर्वाचक का नाम : राकेश पिता का नाम: हाबडा गृह संख्या : 248/क उम्र : 33 लिंग : पुरुष	फोटो उपलब्ध
40	YLE1969641	निर्वाचक का नाम : राकेश पिता का नाम: सरदार गृह संख्या : 248/क उम्र : 32 लिंग : पुरुष	फोटो उपलब्ध	41	YLE0505206	निर्वाचक का नाम : झेतरिया पिता का नाम: नाना गृह संख्या : 254 उम्र : 77 लिंग : पुरुष	फोटो उपलब्ध	42	YLE1815596	निर्वाचक का नाम : फदनाबाई पति का नाम: झेतरिया गृह संख्या : 254 उम्र : 75 लिंग : महिला	फोटो उपलब्ध
43	YLE0901074	निर्वाचक का नाम : राधु पिता का नाम: बेचला गृह संख्या : 254 उम्र : 33 लिंग : पुरुष	फोटो उपलब्ध	44	YLE0901066	निर्वाचक का नाम : बिनाबाई पति का नाम: राधु गृह संख्या : 254 उम्र : 33 लिंग : महिला	फोटो उपलब्ध	45	YLE2158509	निर्वाचक का नाम : सुनीता सिघानिया पति का नाम: सचिन सिघानिया गृह संख्या : 254 उम्र : 31 लिंग : महिला	फोटो उपलब्ध
46	YLE2159275	निर्वाचक का नाम : सचिन सिघानिया पिता का नाम: प्रेमसिंह सिघानिया गृह संख्या : 254 उम्र : 27 लिंग : पुरुष	फोटो उपलब्ध	47	YLE2054344	निर्वाचक का नाम : पंकज सिघानिया माता का नाम: प्रेमसिंह सिघानिया गृह संख्या : 254 उम्र : 21 लिंग : पुरुष	फोटो उपलब्ध	48	YLE2309235	निर्वाचक का नाम : विकास सिघानिया पिता का नाम: प्रेमसिंह सिघानिया गृह संख्या : 254घ उम्र : 21 लिंग : पुरुष	फोटो उपलब्ध
49	YLE0190710	निर्वाचक का नाम : प्रेमसिंह पिता का नाम: झेतरिया गृह संख्या : 254/घ उम्र : 49 लिंग : पुरुष	फोटो उपलब्ध	50	YLE0903658	निर्वाचक का नाम : मंशाराम पिता का नाम: मना गृह संख्या : 254/ख उम्र : 53 लिंग : पुरुष	फोटो उपलब्ध	51	CJC1296839	निर्वाचक का नाम : दुर्गा पति का नाम: मंशाराम गृह संख्या : 254/ख उम्र : 47 लिंग : महिला	फोटो उपलब्ध
52	YLE1815588	निर्वाचक का नाम : दौला पिता का नाम: भंगड़ा गृह संख्या : 256 उम्र : 62 लिंग : पुरुष	फोटो उपलब्ध	53	CJC0294702	निर्वाचक का नाम : येचली पति का नाम: दौला गृह संख्या : 256 उम्र : 60 लिंग : महिला	फोटो उपलब्ध	54	YLE0901108	निर्वाचक का नाम : नवल्या पिता का नाम: भंगड़ा गृह संख्या : 256 उम्र : 48 लिंग : पुरुष	फोटो उपलब्ध
55	YLE0901090	निर्वाचक का नाम : कनीबाई पति का नाम: नवल्या गृह संख्या : 256 उम्र : 48 लिंग : महिला	फोटो उपलब्ध	56	YLE0901132	निर्वाचक का नाम : शेरसिंह पिता का नाम: नवल्या गृह संख्या : 256 उम्र : 35 लिंग : पुरुष	फोटो उपलब्ध	57	YLE0901140	निर्वाचक का नाम : रेवलसिंह पिता का नाम: नवल्या गृह संख्या : 256 उम्र : 35 लिंग : पुरुष	फोटो उपलब्ध
58	YLE0901082	निर्वाचक का नाम : कैलाश पिता का नाम: नवल्या गृह संख्या : 256 उम्र : 33 लिंग : पुरुष	फोटो उपलब्ध	59	YLE0549899	निर्वाचक का नाम : हिन्दु पति का नाम: बहादर गृह संख्या : 256 उम्र : 33 लिंग : महिला	फोटो उपलब्ध	60	YLE0901116	निर्वाचक का नाम : झेन्दाबाई पति का नाम: कैलाश गृह संख्या : 256 उम्र : 33 लिंग : महिला	फोटो उपलब्ध

61	YLE0901157	निर्वाचक का नाम : पानुबाई पति का नाम: रेवलसिंह गृह संख्या : 256 उम्र : 33 लिंग : महिला	फोटो उपलब्ध	62	YLE2234029	निर्वाचक का नाम : राजु डावर अन्य: नवलसिंह अजनारे गृह संख्या : 256 उम्र : 31 लिंग : पुरुष	फोटो उपलब्ध	63	YLE2233955	निर्वाचक का नाम : मंजू डावर पिता का नाम: नवलसिंह अजनारे गृह संख्या : 256 उम्र : 30 लिंग : महिला	फोटो उपलब्ध
64	YLE2146934	निर्वाचक का नाम : सरदार अजनारे पिता का नाम: धवलसिंह अजनारे गृह संख्या : 256 उम्र : 27 लिंग : पुरुष	फोटो उपलब्ध	65	YLE2158848	निर्वाचक का नाम : रविन अजनारे पिता का नाम: दवलसिंह अजनारे गृह संख्या : 256 उम्र : 27 लिंग : पुरुष	फोटो उपलब्ध	66	YLE2166262	निर्वाचक का नाम : बरखा अजनारे माता का नाम: येचली बाई अजनारे गृह संख्या : 256 उम्र : 24 लिंग : महिला	फोटो उपलब्ध
67	YLE2186419	निर्वाचक का नाम : रानू अजनारे पति का नाम: रविन अजनारे गृह संख्या : 256 उम्र : 24 लिंग : महिला	फोटो उपलब्ध	68	YLE0402487	निर्वाचक का नाम : ध्यानसिंह पिता का नाम: नाना गृह संख्या : 257 उम्र : 67 लिंग : पुरुष	फोटो उपलब्ध	69	YLE1815570	निर्वाचक का नाम : रंगारी पति का नाम: ध्यानसिंह गृह संख्या : 257 उम्र : 60 लिंग : महिला	फोटो उपलब्ध
70	YLE0903740	निर्वाचक का नाम : राजु पिता का नाम: रामा गृह संख्या : 257 उम्र : 58 लिंग : पुरुष	फोटो उपलब्ध	71	YLE0903724	निर्वाचक का नाम : बसनबाई पति का नाम: राजु गृह संख्या : 257 उम्र : 48 लिंग : महिला	फोटो उपलब्ध	72	YLE2083616	निर्वाचक का नाम : दिलीप सिंघानिया पिता का नाम: ध्यानसिंह सिंघानिया गृह संख्या : 257 उम्र : 34 लिंग : पुरुष	फोटो उपलब्ध
73	YLE2083632	निर्वाचक का नाम : सुनील सिंघानिया पिता का नाम: ध्यानसिंह सिंघानिया गृह संख्या : 257 उम्र : 28 लिंग : पुरुष	फोटो उपलब्ध	74	YLE2166619	निर्वाचक का नाम : किरण सिंघने अन्य: रंगारी बाई सिंघने गृह संख्या : 257 उम्र : 28 लिंग : महिला	फोटो उपलब्ध	75	YLE2083640	निर्वाचक का नाम : शीतल सिंघानिया पिता का नाम: अशोक सिंघानिया गृह संख्या : 257 उम्र : 26 लिंग : महिला	फोटो उपलब्ध
76	YLE2166643	निर्वाचक का नाम : अनिल सिंघने पिता का नाम: ध्यानसिंह सिंघने गृह संख्या : 257 उम्र : 26 लिंग : पुरुष	फोटो उपलब्ध	77	YLE1815562	निर्वाचक का नाम : नरसिंह पिता का नाम: नाना गृह संख्या : 258 उम्र : 54 लिंग : पुरुष	फोटो उपलब्ध	78	YLE1818079	निर्वाचक का नाम : वालीबाई पति का नाम: नरसिंह गृह संख्या : 258 उम्र : 51 लिंग : महिला	फोटो उपलब्ध
79	YLE1179209	निर्वाचक का नाम : मंशाराम पिता का नाम: नरसिंह गृह संख्या : 258 उम्र : 36 लिंग : पुरुष	फोटो उपलब्ध	80	YLE0549907	निर्वाचक का नाम : कालुराम पिता का नाम: नरसिंह गृह संख्या : 258 उम्र : 33 लिंग : पुरुष	फोटो उपलब्ध	81	YLE2156289	निर्वाचक का नाम : कमली बाई सिंघानिया पति का नाम: मंशाराम सिंघानिया गृह संख्या : 258 उम्र : 32 लिंग : महिला	फोटो उपलब्ध
82	YLE2237832	निर्वाचक का नाम : ममता कालुराम सिंघने पति का नाम: कालुराम सिंघने गृह संख्या : 258 उम्र : 25 लिंग : महिला	फोटो उपलब्ध	83	YLE1201557	निर्वाचक का नाम : ज्ञानसिंह पिता का नाम: नाना गृह संख्या : 259 उम्र : 59 लिंग : पुरुष	फोटो उपलब्ध	84	YLE1818061	निर्वाचक का नाम : भूरीबाई पति का नाम: ज्ञानसिंह गृह संख्या : 259 उम्र : 57 लिंग : महिला	फोटो उपलब्ध
85	YLE0549915	निर्वाचक का नाम : सिताराम पिता का नाम: ज्ञानसिंह गृह संख्या : 2599 उम्र : 38 लिंग : पुरुष	फोटो उपलब्ध	86	YLE1179225	निर्वाचक का नाम : शिवराम पिता का नाम: ग्यानसिंह गृह संख्या : 259 उम्र : 35 लिंग : पुरुष	फोटो उपलब्ध	87	YLE1179217	निर्वाचक का नाम : समोती पति का नाम: सिताराम गृह संख्या : 259 उम्र : 33 लिंग : महिला	फोटो उपलब्ध
88	YLE1179241	निर्वाचक का नाम : मिथुन पिता का नाम: काशीराम गृह संख्या : 259 उम्र : 31 लिंग : पुरुष	फोटो उपलब्ध	89	YLE2054211	निर्वाचक का नाम : सीमा सिंघानिया पति का नाम: शिवराम सिंघानिया गृह संख्या : 259 उम्र : 31 लिंग : महिला	फोटो उपलब्ध	90	YLE1969468	निर्वाचक का नाम : अरुण सिंगाने पिता का नाम: ग्यानसिंह सिंगाने गृह संख्या : 259 उम्र : 29 लिंग : पुरुष	फोटो उपलब्ध

91	YLE1969815	निर्वाचक का नाम : सुनीता सिंगाने पति का नाम: अरुण सिंगाने गृह संख्या : 259 उम्र : 27 लिंग : महिला	फोटो उपलब्ध	92	CJC1296797	निर्वाचक का नाम : बदीबाई पति का नाम: प्यारसिंह गृह संख्या : 260 उम्र : 57 लिंग : महिला	फोटो उपलब्ध	93	YLE0901645	निर्वाचक का नाम : संगीता बाई पति का नाम: चन्द्रसिंह गृह संख्या : 260 उम्र : 33 लिंग : महिला	फोटो उपलब्ध
94	YLE0901637	निर्वाचक का नाम : चदनसिंह पिता का नाम: प्यारसिंह गृह संख्या : 260 उम्र : 32 लिंग : पुरुष	फोटो उपलब्ध	95	YLE2158137	निर्वाचक का नाम : संगीता सिंघानिया पति का नाम: करण सिंघानिया गृह संख्या : 260 उम्र : 29 लिंग : महिला	फोटो उपलब्ध	96	YLE2158236	निर्वाचक का नाम : करण सिंघानिया माता का नाम: बदी बाई सिंघानिया गृह संख्या : 260 उम्र : 29 लिंग : पुरुष	फोटो उपलब्ध
97	CJC1296763	निर्वाचक का नाम : सायरी पति का नाम: धुंधरा गृह संख्या : 261 उम्र : 64 लिंग : महिला	फोटो उपलब्ध	98	CJC0294793	निर्वाचक का नाम : रुमसिंह सिंघाने पिता का नाम: धोधरिया गृह संख्या : 261 उम्र : 49 लिंग : पुरुष	फोटो उपलब्ध	99	CJC0294801	निर्वाचक का नाम : केरमा पति का नाम: रुमसिंह गृह संख्या : 261 उम्र : 48 लिंग : महिला	फोटो उपलब्ध
100	CJC1296771	निर्वाचक का नाम : भावसिंह पिता का नाम: धुंधरा गृह संख्या : 261 उम्र : 44 लिंग : पुरुष	फोटो उपलब्ध	101	YLE0902833	निर्वाचक का नाम : सीताबाई पति का नाम: प्रेम गृह संख्या : 261 उम्र : 43 लिंग : महिला	फोटो उपलब्ध	102	YLE0901652	निर्वाचक का नाम : दयाराम पिता का नाम: नैनसिंह गृह संख्या : 261 उम्र : 38 लिंग : पुरुष	फोटो उपलब्ध
103	YLE2079705	निर्वाचक का नाम : जमना सिंघानिया पति का नाम: फुलसिंह सिंघानिया गृह संख्या : 261 उम्र : 36 लिंग : महिला	फोटो उपलब्ध	104	YLE0901660	निर्वाचक का नाम : लीलाबाई पति का नाम: भावसिंह सिंघने गृह संख्या : 261 उम्र : 35 लिंग : महिला	फोटो उपलब्ध	105	YLE0901678	निर्वाचक का नाम : जिरबान पिता का नाम: दयाराम गृह संख्या : 261 उम्र : 32 लिंग : पुरुष	फोटो उपलब्ध
106	YLE0900217	निर्वाचक का नाम : बिसन सिंघाने पिता का नाम: अनसिंह गृह संख्या : 261 उम्र : 32 लिंग : पुरुष	फोटो उपलब्ध	107	YLE0901686	निर्वाचक का नाम : फुलसिंह पिता का नाम: धुंधरा गृह संख्या : 261 उम्र : 31 लिंग : पुरुष	फोटो उपलब्ध	108	YLE0903757	निर्वाचक का नाम : बलीराम पिता का नाम: रूमसिंह गृह संख्या : 261 उम्र : 31 लिंग : पुरुष	फोटो उपलब्ध
109	YLE2238194	निर्वाचक का नाम : राधा किशन सिंघने पति का नाम: किशन सिंघने गृह संख्या : 261 उम्र : 31 लिंग : महिला	फोटो उपलब्ध	110	YLE2202869	निर्वाचक का नाम : भूरी बाई सिंघने पति का नाम: बलिराम सिंघने गृह संख्या : 261 उम्र : 30 लिंग : महिला	फोटो उपलब्ध	111	YLE2093300	निर्वाचक का नाम : लक्ष्मी वास्कले पति का नाम: जिरबन वास्कले गृह संख्या : 261 उम्र : 28 लिंग : महिला	फोटो उपलब्ध
112	YLE1969856	निर्वाचक का नाम : दिलीप सिंगाने पिता का नाम: रुमसिंह सिंगाने गृह संख्या : 261 उम्र : 23 लिंग : पुरुष	फोटो उपलब्ध	113	YLE2163988	निर्वाचक का नाम : अनिता सिंघानिया पति का नाम: दिलीप सिंघानिया गृह संख्या : 261 उम्र : 23 लिंग : महिला	फोटो उपलब्ध	114	YLE2127751	निर्वाचक का नाम : सावन सिंघानिया पिता का नाम: अनसिंह सिंघानिया गृह संख्या : 261 उम्र : 20 लिंग : पुरुष	फोटो उपलब्ध
115	YLE1818053	निर्वाचक का नाम : अनसिंह पिता का नाम: नाना गृह संख्या : 261/क उम्र : 62 लिंग : पुरुष	फोटो उपलब्ध	116	YLE1818046	निर्वाचक का नाम : भंगड़ी पति का नाम: अनसिंह गृह संख्या : 261/क उम्र : 59 लिंग : महिला	फोटो उपलब्ध	117	YLE0902841	निर्वाचक का नाम : सीताबाई पति का नाम: दयाराम गृह संख्या : 261/क उम्र : 38 लिंग : महिला	फोटो उपलब्ध
118	YLE0549923	निर्वाचक का नाम : किशन पिता का नाम: अनसिंह गृह संख्या : 261 /क उम्र : 33 लिंग : पुरुष	फोटो उपलब्ध	119	YLE2130615	निर्वाचक का नाम : सोनू बाई मुजाल्दे पति का नाम: बच्चू मुजाल्दे गृह संख्या : 266के उम्र : 29 लिंग : महिला	फोटो उपलब्ध	120	YLE1305234	निर्वाचक का नाम : पप्पु पिता का नाम: बिसन गृह संख्या : 285/1 उम्र : 30 लिंग : पुरुष	फोटो उपलब्ध

121

YLE1305242

निर्वाचक का नाम : कुसुम
पति का नाम: पप्पु
गृह संख्या : 285/1
उम्र : 29 लिंग : महिला

फोटो उपलब्ध

122

YLE2166304

निर्वाचक का नाम : संगीता पटेल
पति का नाम: किनोरसिंह पटेल
गृह संख्या : 336
उम्र : 32 लिंग : महिला

फोटो उपलब्ध

123 निर्वाचक का नाम : मना पति का नाम: जुवानसिंह गृह संख्या : 262 उम्र : 69 लिंग : महिला	YLE0190744 फोटो उपलब्ध	124 निर्वाचक का नाम : कला पति का नाम: शोभाराम गृह संख्या : 262 उम्र : 49 लिंग : महिला	CJC1442185 फोटो उपलब्ध	125 निर्वाचक का नाम : शोभाराम पति का नाम: दीपला गृह संख्या : 262 उम्र : 46 लिंग : पुरुष	CJC1442193 फोटो उपलब्ध
126 निर्वाचक का नाम : मदन पिता का नाम: जुवानसिंह गृह संख्या : 262 उम्र : 39 लिंग : पुरुष	YLE1703412 फोटो उपलब्ध	127 निर्वाचक का नाम : सुरेश बडोले पिता का नाम: छतरसिंह गृह संख्या : 262 उम्र : 39 लिंग : पुरुष	YLE1703388 फोटो उपलब्ध	128 निर्वाचक का नाम : सखाराम पिता का नाम: जवानसिंह गृह संख्या : 262 उम्र : 38 लिंग : पुरुष	YLE0901165 फोटो उपलब्ध
129 निर्वाचक का नाम : लक्ष्मीबाई पति का नाम: सखाराम गृह संख्या : 262 उम्र : 38 लिंग : महिला	YLE0901173 फोटो उपलब्ध	130 निर्वाचक का नाम : मसरिबाई बडोले पति का नाम: सुरेश गृह संख्या : 262 उम्र : 37 लिंग : महिला	YLE1703396 फोटो उपलब्ध	131 निर्वाचक का नाम : सुनील पिता का नाम: जुवानसिंह गृह संख्या : 262 उम्र : 36 लिंग : पुरुष	YLE1703420 फोटो उपलब्ध
132 निर्वाचक का नाम : मधू पति का नाम: मदन गृह संख्या : 262 उम्र : 36 लिंग : महिला	YLE1703404 फोटो उपलब्ध	133 निर्वाचक का नाम : गिलदार पिता का नाम: गुलाबसिंह गृह संख्या : 262 उम्र : 35 लिंग : पुरुष	YLE0901181 फोटो उपलब्ध	134 निर्वाचक का नाम : सालु पति का नाम: सिताराम गृह संख्या : 262 उम्र : 35 लिंग : महिला	YLE0900225 फोटो उपलब्ध
135 निर्वाचक का नाम : विजय ओसने पिता का नाम: सखाराम ओसने गृह संख्या : 262 उम्र : 32 लिंग : पुरुष	YLE2094902 फोटो उपलब्ध	136 निर्वाचक का नाम : अजय ओसने पिता का नाम: शोभाराम ओसने गृह संख्या : 262 उम्र : 28 लिंग : पुरुष	YLE2095131 फोटो उपलब्ध	137 निर्वाचक का नाम : संजय ओसने पिता का नाम: शोभाराम ओसने गृह संख्या : 262 उम्र : 27 लिंग : पुरुष	YLE1754621 फोटो उपलब्ध
138 निर्वाचक का नाम : विकास ओसने पिता का नाम: शोभाराम ओसने गृह संख्या : 262 उम्र : 22 लिंग : पुरुष	YLE2095016 फोटो उपलब्ध	139 निर्वाचक का नाम : बच्चन ओसने पिता का नाम: जुवानसिंह गृह संख्या : 262/क उम्र : 54 लिंग : पुरुष	CJC1296730 फोटो उपलब्ध	140 निर्वाचक का नाम : सीताराम पिता का नाम: जुवानसिंह गृह संख्या : 262/क उम्र : 41 लिंग : पुरुष	CJC1296748 फोटो उपलब्ध
141 निर्वाचक का नाम : सोनाबाई पति का नाम: गुलाबसिंह गृह संख्या : 263 उम्र : 64 लिंग : महिला	YLE0190751 फोटो उपलब्ध	142 निर्वाचक का नाम : सुनिताबाई पति का नाम: गिलदार गृह संख्या : 263 उम्र : 33 लिंग : महिला	YLE0901199 फोटो उपलब्ध	143 निर्वाचक का नाम : केदार पिता का नाम: गुलाब गृह संख्या : 263 उम्र : 32 लिंग : पुरुष	YLE0902866 फोटो उपलब्ध
144 निर्वाचक का नाम : सुकम बामनिया पति का नाम: केदार बामनिया गृह संख्या : 263 उम्र : 31 लिंग : महिला	YLE2127280 फोटो उपलब्ध	145 निर्वाचक का नाम : भागू बामनिया पति का नाम: सिगदार बामनिया गृह संख्या : 263 उम्र : 31 लिंग : महिला	YLE2127298 फोटो उपलब्ध	146 निर्वाचक का नाम : सिगदार पिता का नाम: गुलाब गृह संख्या : 263 उम्र : 31 लिंग : पुरुष	YLE0902858 फोटो उपलब्ध
147 निर्वाचक का नाम : सीताबाई पति का नाम: दशरिया गृह संख्या : 265 उम्र : 54 लिंग : महिला	YLE1818012 फोटो उपलब्ध	148 निर्वाचक का नाम : किशन दशरथ अवासे पिता का नाम: दशरथ अवासे गृह संख्या : 265 उम्र : 26 लिंग : पुरुष	YLE2237998 फोटो उपलब्ध	149 निर्वाचक का नाम : सोनू किशन अवासे पति का नाम: किशन अवासे गृह संख्या : 265 उम्र : 23 लिंग : महिला	YLE2238087 फोटो उपलब्ध
150 निर्वाचक का नाम : लच्छीया पिता का नाम: कन्टा गृह संख्या : 265/क उम्र : 54 लिंग : पुरुष	CJC0294942 फोटो उपलब्ध	151 निर्वाचक का नाम : शाहबाई पति का नाम: लच्छीया गृह संख्या : 265/क उम्र : 51 लिंग : महिला	CJC0294959 फोटो उपलब्ध	152 निर्वाचक का नाम : कैलाश मुजाल्दे पिता का नाम: अलापसिंह गृह संख्या : 266 उम्र : 53 लिंग : पुरुष	CJC0294975 फोटो उपलब्ध

153	YLE1822931	निर्वाचक का नाम : गिलदार पिता का नाम: अलापसिंह गृह संख्या : 266 उम्र : 51 लिंग : पुरुष	फोटो उपलब्ध	154	CJC1442227	निर्वाचक का नाम : कनीबाई मुजाल्दे पति का नाम: गिलदार गृह संख्या : 266 उम्र : 44 लिंग : महिला	फोटो उपलब्ध	155	YLE0902874	निर्वाचक का नाम : सुमनबाई पति का नाम: बंदी गृह संख्या : 266 उम्र : 38 लिंग : महिला	फोटो उपलब्ध
156	YLE0900241	निर्वाचक का नाम : चिन्ताबाई पति का नाम: बालु गृह संख्या : 266 उम्र : 34 लिंग : महिला	फोटो उपलब्ध	157	YLE0900233	निर्वाचक का नाम : बालु पिता का नाम: मेहताब गृह संख्या : 266 उम्र : 33 लिंग : पुरुष	फोटो उपलब्ध	158	YLE0901694	निर्वाचक का नाम : अजय मुजाल्दे पिता का नाम: कैलाश गृह संख्या : 266 उम्र : 31 लिंग : पुरुष	फोटो उपलब्ध
159	YLE2160794	निर्वाचक का नाम : विजय मुजाल्दे पिता का नाम: कैलाश मुजाल्दे गृह संख्या : 266 उम्र : 25 लिंग : पुरुष	फोटो उपलब्ध	160	YLE2072130	निर्वाचक का नाम : चंदा मुजाल्दे पिता का नाम: गोरेलाल मुजाल्दे गृह संख्या : 266 उम्र : 24 लिंग : महिला	फोटो उपलब्ध	161	YLE2071165	निर्वाचक का नाम : मनीषा मुजाल्दे पिता का नाम: सुखलाल मुजाल्दे गृह संख्या : 266 उम्र : 24 लिंग : महिला	फोटो उपलब्ध
162	YLE2237238	निर्वाचक का नाम : विकास मुजाल्दे पिता का नाम: गोरेलाल मुजाल्दे गृह संख्या : 266 उम्र : 23 लिंग : पुरुष	फोटो उपलब्ध	163	YLE2157832	निर्वाचक का नाम : शिवम मुजाल्दे पिता का नाम: गिलदार मुजाल्दे गृह संख्या : 266 उम्र : 21 लिंग : पुरुष	फोटो उपलब्ध	164	YLE2233948	निर्वाचक का नाम : नितेश गिलदार मुजाल्दे पिता का नाम: गिलदार मुजाल्दे गृह संख्या : 266 उम्र : 20 लिंग : पुरुष	फोटो उपलब्ध
165	YLE2298677	निर्वाचक का नाम : राजेश मुजाल्दे पिता का नाम: गिलदार मुजाल्दे गृह संख्या : 266 उम्र : 19 लिंग : पुरुष	फोटो उपलब्ध	166	YLE2307304	निर्वाचक का नाम : नेहा मुजाल्दे पिता का नाम: कैलाश मुजाल्दे गृह संख्या : 266 उम्र : 19 लिंग : महिला	फोटो उपलब्ध	167	CJC0295030	निर्वाचक का नाम : गोरेलाल मुजाल्दे पिता का नाम: अलापसिंह गृह संख्या : 266/घ उम्र : 55 लिंग : पुरुष	फोटो उपलब्ध
168	CJC1442284	निर्वाचक का नाम : मंजू मुजाल्दे पति का नाम: गोरेलाल गृह संख्या : 266/घ उम्र : 53 लिंग : महिला	फोटो उपलब्ध	169	CJC0295006	निर्वाचक का नाम : अनकीबाई पति का नाम: मेहताप गृह संख्या : 266/क उम्र : 57 लिंग : महिला	फोटो उपलब्ध	170	CJC1442102	निर्वाचक का नाम : बंदी पिता का नाम: मेहताब गृह संख्या : 266/क उम्र : 42 लिंग : पुरुष	फोटो उपलब्ध
171	YLE1201565	निर्वाचक का नाम : बच्चू मुजाल्दे पिता का नाम: मेहताप गृह संख्या : 266/क उम्र : 32 लिंग : पुरुष	फोटो उपलब्ध	172	YLE2302248	निर्वाचक का नाम : रीना मुजाल्दे पिता का नाम: गोरेलाल मुजाल्दे गृह संख्या : 266/ख उम्र : 19 लिंग : महिला	फोटो उपलब्ध	173	CJC0295014	निर्वाचक का नाम : सुकलाल मुजाल्दे पिता का नाम: अलापसिंह गृह संख्या : 266/ख उम्र : 57 लिंग : पुरुष	फोटो उपलब्ध
174	YLE0190785	निर्वाचक का नाम : शांताबाई मुजाल्दे पति का नाम: सुकलाल गृह संख्या : 266/ख उम्र : 55 लिंग : महिला	फोटो उपलब्ध	175	YLE2175420	निर्वाचक का नाम : पायल मुजाल्दे पिता का नाम: सुखलाल मुजाल्दे गृह संख्या : 266 ख उम्र : 20 लिंग : महिला	फोटो उपलब्ध	176	CJC0295048	निर्वाचक का नाम : भूरू मुजाल्दे पिता का नाम: मुनस्या गृह संख्या : 267 उम्र : 78 लिंग : पुरुष	फोटो उपलब्ध
177	CJC0295055	निर्वाचक का नाम : कुन्दनी बाई मुजाल्दे पति का नाम: भूरू गृह संख्या : 267 उम्र : 76 लिंग : महिला	फोटो उपलब्ध	178	CJC0295063	निर्वाचक का नाम : भगू मुजाल्दे पिता का नाम: भूरू गृह संख्या : 267 उम्र : 55 लिंग : पुरुष	फोटो उपलब्ध	179	CJC0295071	निर्वाचक का नाम : बीना बाई मुजाल्दे पति का नाम: भगू मुजाल्दे गृह संख्या : 267 उम्र : 53 लिंग : महिला	फोटो उपलब्ध
180	CJC0295089	निर्वाचक का नाम : जगनसिंह मुजाल्दे पिता का नाम: भूरू गृह संख्या : 267 उम्र : 49 लिंग : पुरुष	फोटो उपलब्ध	181	YLE1234616	निर्वाचक का नाम : मधु बाई मुजाल्दे पति का नाम: जगनसिंह मुजाल्दे गृह संख्या : 267 उम्र : 48 लिंग : महिला	फोटो उपलब्ध	182	YLE0402719	निर्वाचक का नाम : सुमित्रा पति का नाम: श्रीराम गृह संख्या : 267 उम्र : 45 लिंग : महिला	फोटो उपलब्ध

183	CJC1442052	निर्वाचक का नाम : श्रीराम मुजाल्दे पिता का नाम: भुरु गृह संख्या : 267 उम्र : 45 लिंग : पुरुष	फोटो उपलब्ध	184	CJC1442144	निर्वाचक का नाम : इसराम मुजाल्दे पिता का नाम: भूरू मुजाल्दे गृह संख्या : 267 उम्र : 41 लिंग : पुरुष	फोटो उपलब्ध	185	YLE0674218	निर्वाचक का नाम : सुनीता बाई मुजाल्दे पिता का नाम: इसराम मुजाल्दे गृह संख्या : 267 उम्र : 40 लिंग : महिला	फोटो उपलब्ध
186	YLE0902445	निर्वाचक का नाम : संगीता पिता का नाम: भग्गु गृह संख्या : 267 उम्र : 31 लिंग : महिला	फोटो उपलब्ध	187	YLE0901710	निर्वाचक का नाम : संजय मुजाल्दे पिता का नाम: भग्गु गृह संख्या : 267 उम्र : 31 लिंग : पुरुष	फोटो उपलब्ध	188	YLE1607985	निर्वाचक का नाम : शुभम मुजाल्दे पिता का नाम: जगनसिंह मुजाल्दे गृह संख्या : 267 उम्र : 25 लिंग : पुरुष	फोटो उपलब्ध
189	YLE1765940	निर्वाचक का नाम : दुर्गा मुजाल्दे पिता का नाम: भग्गु मुजाल्दे गृह संख्या : 267 उम्र : 24 लिंग : महिला	फोटो उपलब्ध	190	YLE2130623	निर्वाचक का नाम : संगीता मुजाल्दे पिता का नाम: भग्गु मुजाल्दे गृह संख्या : 267 उम्र : 23 लिंग : महिला	फोटो उपलब्ध	191	YLE2170629	निर्वाचक का नाम : विशाल मुजाल्दे पिता का नाम: जगनसिंह मुजाल्दे गृह संख्या : 267 उम्र : 23 लिंग : पुरुष	फोटो उपलब्ध
192	YLE2160885	निर्वाचक का नाम : अमित मुजाल्दे पिता का नाम: श्रीराम मुजाल्दे गृह संख्या : 267 उम्र : 20 लिंग : पुरुष	फोटो उपलब्ध	193	YLE2302297	निर्वाचक का नाम : रेणुका मुजाल्दे पिता का नाम: जगनसिंह मुजाल्दे गृह संख्या : 267 उम्र : 19 लिंग : महिला	फोटो उपलब्ध	194	CJC0295097	निर्वाचक का नाम : दयलीबाई पिता का नाम: इस्माइल गृह संख्या : 268 उम्र : 79 लिंग : महिला	फोटो उपलब्ध
195	CJC1296698	निर्वाचक का नाम : भूरीबाई पिता का नाम: रतन गृह संख्या : 268 उम्र : 75 लिंग : महिला	फोटो उपलब्ध	196	YLE0190793	निर्वाचक का नाम : रुमाल पिता का नाम: इस्माइल गृह संख्या : 268 उम्र : 54 लिंग : पुरुष	फोटो उपलब्ध	197	CJC0295113	निर्वाचक का नाम : गोटेराम मुजाल्दे पिता का नाम: इस्माइल गृह संख्या : 268 उम्र : 51 लिंग : पुरुष	फोटो उपलब्ध
198	CJC1442292	निर्वाचक का नाम : मेहकाल पिता का नाम: इस्माइल गृह संख्या : 268 उम्र : 49 लिंग : पुरुष	फोटो उपलब्ध	199	CJC1296706	निर्वाचक का नाम : दरबार मुजाल्दे पिता का नाम: रतन गृह संख्या : 268 उम्र : 48 लिंग : पुरुष	फोटो उपलब्ध	200	CJC1442300	निर्वाचक का नाम : केशरीबाई पिता का नाम: मेहकाल गृह संख्या : 268 उम्र : 44 लिंग : महिला	फोटो उपलब्ध
201	CJC1442268	निर्वाचक का नाम : कालूराम पिता का नाम: इस्माइल गृह संख्या : 268 उम्र : 43 लिंग : पुरुष	फोटो उपलब्ध	202	YLE0190801	निर्वाचक का नाम : धनीबाई पिता का नाम: रुमाल गृह संख्या : 268 उम्र : 43 लिंग : महिला	फोटो उपलब्ध	203	YLE0674150	निर्वाचक का नाम : संतोषी पिता का नाम: गोडिया गृह संख्या : 268 उम्र : 41 लिंग : महिला	फोटो उपलब्ध
204	CJC1442276	निर्वाचक का नाम : शाह बाई मुजाल्दे पिता का नाम: दरबार मुजाल्दे गृह संख्या : 268 उम्र : 40 लिंग : महिला	फोटो उपलब्ध	205	YLE0549931	निर्वाचक का नाम : झिनाबाई मुजाल्दे पिता का नाम: रेमल गृह संख्या : 268 ख उम्र : 38 लिंग : महिला	फोटो उपलब्ध	206	YLE2160273	निर्वाचक का नाम : शांता बाई मुजाल्दे पिता का नाम: कालूराम मुजाल्दे गृह संख्या : 268 उम्र : 30 लिंग : महिला	फोटो उपलब्ध
207	YLE2160224	निर्वाचक का नाम : संदीप मुजाल्दे पिता का नाम: रूमाल मुजाल्दे गृह संख्या : 268 उम्र : 24 लिंग : पुरुष	फोटो उपलब्ध	208	YLE2160190	निर्वाचक का नाम : आरती मुजाल्दे पिता का नाम: रूमाल मुजाल्दे गृह संख्या : 268 उम्र : 22 लिंग : महिला	फोटो उपलब्ध	209	YLE2160265	निर्वाचक का नाम : अंकुश मुजाल्दे पिता का नाम: मेहकाल मुजाल्दे गृह संख्या : 268 उम्र : 21 लिंग : पुरुष	फोटो उपलब्ध
210	YLE2298685	निर्वाचक का नाम : राधा मुजाल्दे पिता का नाम: दरबार मुजाल्दे गृह संख्या : 268 उम्र : 20 लिंग : महिला	फोटो उपलब्ध	211	YLE2301315	निर्वाचक का नाम : वर्षा मुजाल्दे पिता का नाम: मेहकाल मुजाल्दे गृह संख्या : 268 उम्र : 20 लिंग : महिला	फोटो उपलब्ध	212	YLE2301364	निर्वाचक का नाम : प्रदिप मुजाल्दे पिता का नाम: रूमाल मुजाल्दे गृह संख्या : 268 उम्र : 20 लिंग : पुरुष	फोटो उपलब्ध

213	YLE2301414	निर्वाचक का नाम : जगदीश मुजाल्दे पिता का नाम: दरबार मुजाल्दे गृह संख्या : 268 उम्र : 19 लिंग : पुरुष	फोटो उपलब्ध	214	YLE0901728	निर्वाचक का नाम : खेमला पिता का नाम: नथीया गृह संख्या : 268ख उम्र : 33 लिंग : पुरुष	फोटो उपलब्ध	215	YLE0901736	निर्वाचक का नाम : केशिया मुजाल्दे पिता का नाम: नथीया गृह संख्या : 268ख उम्र : 32 लिंग : पुरुष	फोटो उपलब्ध
216	YLE1212299	निर्वाचक का नाम : सुमन मुजाल्दे पति का नाम: केशिया गृह संख्या : 268 ख उम्र : 32 लिंग : महिला	फोटो उपलब्ध	217	CJC0295139	निर्वाचक का नाम : नथीया पिता का नाम: वेल्जा गृह संख्या : 268/ख उम्र : 69 लिंग : पुरुष	फोटो उपलब्ध	218	CJC0295147	निर्वाचक का नाम : गेन्दली पति का नाम: नथीया गृह संख्या : 268/ख उम्र : 69 लिंग : महिला	फोटो उपलब्ध
219	CJC1442243	निर्वाचक का नाम : रमला मुजाल्दे पिता का नाम: नथीया गृह संख्या : 268/ख उम्र : 43 लिंग : पुरुष	फोटो उपलब्ध	220	YLE0902452	निर्वाचक का नाम : रेखाबाई पति का नाम: खेमला गृह संख्या : 268/ख उम्र : 35 लिंग : महिला	फोटो उपलब्ध	221	CJC0295154	निर्वाचक का नाम : छगन पिता का नाम: वेल्जा गृह संख्या : 269 उम्र : 69 लिंग : पुरुष	फोटो उपलब्ध
222	CJC0295162	निर्वाचक का नाम : सोनाबाई पति का नाम: छगन गृह संख्या : 269 उम्र : 67 लिंग : महिला	फोटो उपलब्ध	223	CJC0761601	निर्वाचक का नाम : विश्राम मुजाल्दे पिता का नाम: छगन गृह संख्या : 269 उम्र : 41 लिंग : पुरुष	फोटो उपलब्ध	224	YLE0900266	निर्वाचक का नाम : फुन्दी पति का नाम: भुकल्या गृह संख्या : 269 उम्र : 33 लिंग : महिला	फोटो उपलब्ध
225	YLE0901744	निर्वाचक का नाम : देवसिंग पिता का नाम: छगन गृह संख्या : 269 उम्र : 32 लिंग : पुरुष	फोटो उपलब्ध	226	CJC1442151	निर्वाचक का नाम : उमराव पिता का नाम: भील्या गृह संख्या : 272 उम्र : 62 लिंग : पुरुष	फोटो उपलब्ध	227	CJC0295188	निर्वाचक का नाम : सोनाबाई पति का नाम: उमराव गृह संख्या : 272 उम्र : 59 लिंग : महिला	फोटो उपलब्ध
228	YLE0674275	निर्वाचक का नाम : मुकेश पिता का नाम: उमराव गृह संख्या : 272 उम्र : 38 लिंग : पुरुष	फोटो उपलब्ध	229	YLE1305226	निर्वाचक का नाम : दुर्गा पति का नाम: मुकेश गृह संख्या : 272 उम्र : 37 लिंग : महिला	फोटो उपलब्ध	230	YLE0549956	निर्वाचक का नाम : राकेश पिता का नाम: उमराव गृह संख्या : 272 उम्र : 36 लिंग : पुरुष	फोटो उपलब्ध
231	YLE0549949	निर्वाचक का नाम : सुनीता मुजाल्दे पति का नाम: राकेश गृह संख्या : 272 उम्र : 34 लिंग : महिला	फोटो उपलब्ध	232	YLE2298628	निर्वाचक का नाम : सारिका मोरे पिता का नाम: चंदनसिंह मोरे गृह संख्या : 272 उम्र : 19 लिंग : महिला	फोटो उपलब्ध	233	CJC0295196	निर्वाचक का नाम : अनारसिंह पिता का नाम: भील्या गृह संख्या : 273 उम्र : 65 लिंग : पुरुष	फोटो उपलब्ध
234	CJC2004828	निर्वाचक का नाम : सरदार पिता का नाम: भील्या गृह संख्या : 273 उम्र : 58 लिंग : पुरुष	फोटो उपलब्ध	235	CJC2004836	निर्वाचक का नाम : रुमाबाई पति का नाम: सरदार गृह संख्या : 273 उम्र : 53 लिंग : महिला	फोटो उपलब्ध	236	YLE0549964	निर्वाचक का नाम : रुखमा मुजाल्दे पति का नाम: पन्नालाल गृह संख्या : 273 उम्र : 44 लिंग : महिला	फोटो उपलब्ध
237	CJC0761619	निर्वाचक का नाम : पन्नालाल मुजाल्दे पिता का नाम: सरदार गृह संख्या : 273 उम्र : 42 लिंग : पुरुष	फोटो उपलब्ध	238	YLE1212307	निर्वाचक का नाम : तेरसिंह पिता का नाम: अनारसिंह गृह संख्या : 273 उम्र : 30 लिंग : पुरुष	फोटो उपलब्ध	239	YLE2126761	निर्वाचक का नाम : सुनिल मुजाल्दे पिता का नाम: सरदार मुजाल्दे गृह संख्या : 273 उम्र : 24 लिंग : पुरुष	फोटो उपलब्ध
240	YLE2160281	निर्वाचक का नाम : गणेश मुजाल्दे पिता का नाम: धानसिंह मुजाल्दे गृह संख्या : 273 उम्र : 24 लिंग : पुरुष	फोटो उपलब्ध	241	YLE2126753	निर्वाचक का नाम : रणजीत मुजाल्दे पिता का नाम: सरदार मुजाल्दे गृह संख्या : 273 उम्र : 23 लिंग : पुरुष	फोटो उपलब्ध	242	YLE2308468	निर्वाचक का नाम : विवेक मुजाल्दे पिता का नाम: पन्नालाल मुजाल्दे गृह संख्या : 273 उम्र : 20 लिंग : पुरुष	फोटो उपलब्ध

243	YLE0902882	निर्वाचक का नाम : धानसिंह मुजाल्दे पिता का नाम: भील्या गृह संख्या : 273/ख उम्र : 53 लिंग : पुरुष	फोटो उपलब्ध	244	YLE1703438	निर्वाचक का नाम : लीलाबाई पिता का नाम: धानसिंग गृह संख्या : 273/ख उम्र : 46 लिंग : महिला	फोटो उपलब्ध	245	YLE1765965	निर्वाचक का नाम : रविन मुजाल्दे पिता का नाम: धानसिंग मुजाल्दे गृह संख्या : 273/ख उम्र : 24 लिंग : पुरुष	फोटो उपलब्ध
246	CJC1296680	निर्वाचक का नाम : फूलस्या मुजाल्दे पिता का नाम: सेकड़या गृह संख्या : 274 उम्र : 57 लिंग : पुरुष	फोटो उपलब्ध	247	CJC0295212	निर्वाचक का नाम : गंगली मुजाल्दे पिता का नाम: फूलस्या गृह संख्या : 274 उम्र : 55 लिंग : महिला	फोटो उपलब्ध	248	YLE0901793	निर्वाचक का नाम : किशोर पिता का नाम: छगन गृह संख्या : 274 उम्र : 53 लिंग : पुरुष	फोटो उपलब्ध
249	YLE0901777	निर्वाचक का नाम : बंसन्ती पिता का नाम: किशोर गृह संख्या : 274 उम्र : 53 लिंग : महिला	फोटो उपलब्ध	250	CJC1442110	निर्वाचक का नाम : शंकर मुजाल्दे पिता का नाम: फूलस्या गृह संख्या : 274 उम्र : 47 लिंग : पुरुष	फोटो उपलब्ध	251	YLE0902460	निर्वाचक का नाम : राकेश पिता का नाम: नन्नु गृह संख्या : 274 उम्र : 43 लिंग : पुरुष	फोटो उपलब्ध
252	YLE0901819	निर्वाचक का नाम : अंजु पिता का नाम: राकेश गृह संख्या : 274 उम्र : 43 लिंग : महिला	फोटो उपलब्ध	253	YLE0901801	निर्वाचक का नाम : लोकेश पिता का नाम: किशवर गृह संख्या : 274 उम्र : 38 लिंग : पुरुष	फोटो उपलब्ध	254	YLE0902908	निर्वाचक का नाम : गीताबाई मुजाल्दे पिता का नाम: शंकर गृह संख्या : 274 उम्र : 38 लिंग : महिला	फोटो उपलब्ध
255	YLE2254563	निर्वाचक का नाम : शिव कन्या छटीये पिता का नाम: लोकेश छटीये गृह संख्या : 274 उम्र : 35 लिंग : महिला	फोटो उपलब्ध	256	YLE0902890	निर्वाचक का नाम : लक्ष्मण पिता का नाम: फुलसिंह गृह संख्या : 274 उम्र : 33 लिंग : पुरुष	फोटो उपलब्ध	257	YLE0900274	निर्वाचक का नाम : पिंकी पिता का नाम: लक्ष्मण गृह संख्या : 274 उम्र : 33 लिंग : महिला	फोटो उपलब्ध
258	YLE2156263	निर्वाचक का नाम : अनिल मुजाल्दे पिता का नाम: फूलस्या मुजाल्दे गृह संख्या : 274 उम्र : 25 लिंग : पुरुष	फोटो उपलब्ध	259	CJC0295220	निर्वाचक का नाम : कदम पिता का नाम: सेकड़या गृह संख्या : 275 उम्र : 55 लिंग : पुरुष	फोटो उपलब्ध	260	CJC0295238	निर्वाचक का नाम : मलुबाई पिता का नाम: कदम गृह संख्या : 275 उम्र : 53 लिंग : महिला	फोटो उपलब्ध
261	YLE2093367	निर्वाचक का नाम : सुनील मुजाल्दे पिता का नाम: कदम मुजाल्दे गृह संख्या : 275 उम्र : 25 लिंग : पुरुष	फोटो उपलब्ध	262	CJC0295261	निर्वाचक का नाम : सुभान पिता का नाम: सोमला गृह संख्या : 276 उम्र : 51 लिंग : पुरुष	फोटो उपलब्ध	263	CJC0295279	निर्वाचक का नाम : रेशमा पिता का नाम: सुभान गृह संख्या : 276 उम्र : 49 लिंग : महिला	फोटो उपलब्ध
264	CJC0761627	निर्वाचक का नाम : चंदन पिता का नाम: सोमला गृह संख्या : 276 उम्र : 43 लिंग : पुरुष	फोटो उपलब्ध	265	CJC0761635	निर्वाचक का नाम : मसरी पिता का नाम: चंदन गृह संख्या : 276 उम्र : 42 लिंग : महिला	फोटो उपलब्ध	266	YLE0900282	निर्वाचक का नाम : शिवदास पिता का नाम: बंशिया गृह संख्या : 276 उम्र : 32 लिंग : पुरुष	फोटो उपलब्ध
267	YLE0900290	निर्वाचक का नाम : अनिताबाई पिता का नाम: शिवदास गृह संख्या : 276 उम्र : 32 लिंग : महिला	फोटो उपलब्ध	268	YLE2166361	निर्वाचक का नाम : श्याम मोरे पिता का नाम: बंसिया मोरे गृह संख्या : 276 उम्र : 24 लिंग : पुरुष	फोटो उपलब्ध	269	YLE2202489	निर्वाचक का नाम : वर्षा मोरे पिता का नाम: सुभान मोरे गृह संख्या : 276 उम्र : 21 लिंग : महिला	फोटो उपलब्ध
270	CJC0295287	निर्वाचक का नाम : बंशिया पिता का नाम: सोमला गृह संख्या : 276/क उम्र : 59 लिंग : पुरुष	फोटो उपलब्ध	271	CJC0295295	निर्वाचक का नाम : भंगड़ी पिता का नाम: बंशिया गृह संख्या : 276/क उम्र : 57 लिंग : महिला	फोटो उपलब्ध	272	CJC0295311	निर्वाचक का नाम : झूमकीबाई पिता का नाम: रायचन्द्र गृह संख्या : 277 उम्र : 75 लिंग : महिला	फोटो उपलब्ध

273	CJC0295329	निर्वाचक का नाम : भंगड़ीबाई पति का नाम: गमरिया गृह संख्या : 277 उम्र : 49 लिंग : महिला	फोटो उपलब्ध	274	CJC0761643	निर्वाचक का नाम : गमरिया पिता का नाम: बाजक्या गृह संख्या : 277 उम्र : 43 लिंग : पुरुष	फोटो उपलब्ध	275	YLE0904037	निर्वाचक का नाम : सुरेश पिता का नाम: रामचन्द्र गृह संख्या : 277 उम्र : 33 लिंग : पुरुष	फोटो उपलब्ध
276	YLE0904029	निर्वाचक का नाम : मोहबाई पति का नाम: सुरेश गृह संख्या : 277 उम्र : 33 लिंग : महिला	फोटो उपलब्ध	277	YLE0901827	निर्वाचक का नाम : रमेश पिता का नाम: गमरिया गृह संख्या : 277 उम्र : 32 लिंग : पुरुष	फोटो उपलब्ध	278	YLE1494673	निर्वाचक का नाम : ललिताबाई पति का नाम: पिंटू गृह संख्या : 277 उम्र : 31 लिंग : महिला	फोटो उपलब्ध
279	YLE1496439	निर्वाचक का नाम : मंजू पति का नाम: रमेश गृह संख्या : 277 उम्र : 31 लिंग : महिला	फोटो उपलब्ध	280	YLE1491299	निर्वाचक का नाम : पिंटू पिता का नाम: गमरिया गृह संख्या : 277 उम्र : 28 लिंग : पुरुष	फोटो उपलब्ध	281	CJC1442128	निर्वाचक का नाम : कुवरसिंह पिता का नाम: नाहु गृह संख्या : 278 उम्र : 72 लिंग : पुरुष	फोटो उपलब्ध
282	CJC1296672	निर्वाचक का नाम : कला पति का नाम: कुंवरसिंह गृह संख्या : 278 उम्र : 70 लिंग : महिला	फोटो उपलब्ध	283	CJC1442235	निर्वाचक का नाम : छगन पिता का नाम: कुंवरसिंह गृह संख्या : 278 उम्र : 48 लिंग : पुरुष	फोटो उपलब्ध	284	CJC1442177	निर्वाचक का नाम : अनिता पति का नाम: छगन गृह संख्या : 278 उम्र : 44 लिंग : महिला	फोटो उपलब्ध
285	YLE2133304	निर्वाचक का नाम : महेश ओसने पिता का नाम: छगन ओसने गृह संख्या : 278 उम्र : 20 लिंग : पुरुष	फोटो उपलब्ध	286	CJC0295378	निर्वाचक का नाम : सुरसिंह पिता का नाम: नाहु गृह संख्या : 279 उम्र : 69 लिंग : पुरुष	फोटो उपलब्ध	287	CJC0295386	निर्वाचक का नाम : फून्दली पति का नाम: सुरसिंह गृह संख्या : 279 उम्र : 67 लिंग : महिला	फोटो उपलब्ध
288	CJC0761650	निर्वाचक का नाम : मगन पिता का नाम: सुरसिंह गृह संख्या : 279 उम्र : 43 लिंग : पुरुष	फोटो उपलब्ध	289	YLE0901207	निर्वाचक का नाम : मेहताब मेहता पिता का नाम: मालु गृह संख्या : 279 उम्र : 39 लिंग : पुरुष	फोटो उपलब्ध	290	YLE0901231	निर्वाचक का नाम : किशन पिता का नाम: सुक्या गृह संख्या : 279 उम्र : 38 लिंग : पुरुष	फोटो उपलब्ध
291	YLE0901215	निर्वाचक का नाम : लाड़कि मेहता पिता का नाम: मेहताप गृह संख्या : 279 उम्र : 38 लिंग : महिला	फोटो उपलब्ध	292	YLE0901223	निर्वाचक का नाम : रेखा पति का नाम: किशन गृह संख्या : 279 उम्र : 36 लिंग : महिला	फोटो उपलब्ध	293	YLE0901249	निर्वाचक का नाम : बिन्दु पति का नाम: मगन गृह संख्या : 279 उम्र : 35 लिंग : महिला	फोटो उपलब्ध
294	YLE1703446	निर्वाचक का नाम : राहुल मेहता पिता का नाम: मेहताब गृह संख्या : 279 उम्र : 29 लिंग : पुरुष	फोटो उपलब्ध	295	YLE1703453	निर्वाचक का नाम : संगीता मेहता पिता का नाम: मेहताब गृह संख्या : 279 उम्र : 29 लिंग : महिला	फोटो उपलब्ध	296	YLE2209138	निर्वाचक का नाम : पिशा ओसने पिता का नाम: मगन ओसने गृह संख्या : 279 उम्र : 21 लिंग : महिला	फोटो उपलब्ध

297 निर्वाचक का नाम : रंजना ओसने पिता का नाम: अजय ओसने गृह संख्या : 262 उम्र : 26 लिंग : महिला	YLE2090108 फोटो उपलब्ध	298 निर्वाचक का नाम : रुपेश ओसने पिता का नाम: सखाराम गृह संख्या : 262 उम्र : 21 लिंग : पुरुष	YLE2200905 फोटो उपलब्ध	299 निर्वाचक का नाम : प्रकाश ओसने पिता का नाम: शोभाराम ओसने गृह संख्या : 262 उम्र : 20 लिंग : पुरुष	YLE2308427 फोटो उपलब्ध
300 निर्वाचक का नाम : पूजा वसने पति का नाम: संजय वसने गृह संख्या : 278 उम्र : 34 लिंग : महिला	YLE1965433 फोटो उपलब्ध	301 निर्वाचक का नाम : संजय वसने पिता का नाम: प्रेमसिंह वसने गृह संख्या : 278 उम्र : 29 लिंग : पुरुष	YLE1965409 फोटो उपलब्ध	302 निर्वाचक का नाम : सीता बाई वसने पति का नाम: शंकर वसने गृह संख्या : 278 उम्र : 29 लिंग : महिला	YLE1965425 फोटो उपलब्ध
303 निर्वाचक का नाम : शंकर वसने पिता का नाम: प्रेमसिंह वसने गृह संख्या : 278 उम्र : 28 लिंग : पुरुष	YLE1965383 फोटो उपलब्ध	304 निर्वाचक का नाम : गोपाल वसने पिता का नाम: प्रेमसिंह वसने गृह संख्या : 278 उम्र : 26 लिंग : पुरुष	YLE1965417 फोटो उपलब्ध	305 निर्वाचक का नाम : मेहताप पिता का नाम: सुक्या गृह संख्या : 301 उम्र : 63 लिंग : पुरुष	YLE1822899 फोटो उपलब्ध
306 निर्वाचक का नाम : मनुबाई पति का नाम: मेहताप गृह संख्या : 301 उम्र : 60 लिंग : महिला	CJC0295741 फोटो उपलब्ध	307 निर्वाचक का नाम : अनिता मोहन मोरे पति का नाम: मोहन मोरे गृह संख्या : 301 उम्र : 44 लिंग : महिला	YLE2215374 फोटो उपलब्ध	308 निर्वाचक का नाम : मोहन पिता का नाम: मेहताप गृह संख्या : 301 उम्र : 37 लिंग : पुरुष	YLE0901868 फोटो उपलब्ध
309 निर्वाचक का नाम : जयंती मोरे पति का नाम: जगदीश मोरे गृह संख्या : 301 उम्र : 31 लिंग : महिला	YLE2154425 फोटो उपलब्ध	310 निर्वाचक का नाम : जगदीश मोरे पिता का नाम: भाईराम मोरे गृह संख्या : 301 उम्र : 30 लिंग : पुरुष	YLE2154508 फोटो उपलब्ध	311 निर्वाचक का नाम : केदार मोरे पिता का नाम: भाईराम मोरे गृह संख्या : 301 उम्र : 24 लिंग : पुरुष	YLE2154342 फोटो उपलब्ध
312 निर्वाचक का नाम : अशोक मोरे पिता का नाम: मोहन मोरे गृह संख्या : 301 उम्र : 22 लिंग : पुरुष	YLE2216505 फोटो उपलब्ध	313 निर्वाचक का नाम : भाईराम पिता का नाम: सुक्या गृह संख्या : 301/क उम्र : 53 लिंग : पुरुष	YLE1822881 फोटो उपलब्ध	314 निर्वाचक का नाम : राजलबाई पति का नाम: भाईराम गृह संख्या : 301/क उम्र : 51 लिंग : महिला	YLE1817998 फोटो उपलब्ध
315 निर्वाचक का नाम : मोतेसिंह पिता का नाम: दीपसिंह गृह संख्या : 305 उम्र : 58 लिंग : पुरुष	YLE0402560 फोटो उपलब्ध	316 निर्वाचक का नाम : सुक्या पति का नाम: मोतेसिंह गृह संख्या : 305 उम्र : 56 लिंग : महिला	YLE1822873 फोटो उपलब्ध	317 निर्वाचक का नाम : बिक्रम पिता का नाम: भावसिंह गृह संख्या : 305 उम्र : 35 लिंग : पुरुष	YLE0901884 फोटो उपलब्ध
318 निर्वाचक का नाम : भीमसिंह पिता का नाम: मोतेसिंह गृह संख्या : 305 उम्र : 35 लिंग : पुरुष	YLE0901892 फोटो उपलब्ध	319 निर्वाचक का नाम : तेरसिंह पिता का नाम: मोतेसिंह गृह संख्या : 305 उम्र : 33 लिंग : पुरुष	YLE0903781 फोटो उपलब्ध	320 निर्वाचक का नाम : गवरी बाई पति का नाम: भीमसिंह गृह संख्या : 305 उम्र : 33 लिंग : महिला	YLE0901876 फोटो उपलब्ध
321 निर्वाचक का नाम : पातली बाई पति का नाम: बिक्रम गृह संख्या : 305 उम्र : 33 लिंग : महिला	YLE0901900 फोटो उपलब्ध	322 निर्वाचक का नाम : तेनसिंह पिता का नाम: मोतेसिंह गृह संख्या : 305 उम्र : 32 लिंग : पुरुष	YLE0903047 फोटो उपलब्ध	323 निर्वाचक का नाम : निर्मलाबाई पति का नाम: तेरसिंह गृह संख्या : 305 उम्र : 32 लिंग : महिला	YLE0903799 फोटो उपलब्ध
324 निर्वाचक का नाम : दालसिंह ओसने माता का नाम: सुखमा ओसने गृह संख्या : 305 उम्र : 27 लिंग : पुरुष	YLE2052603 फोटो उपलब्ध	325 निर्वाचक का नाम : काली ओसने पति का नाम: भीमसिंह ओसने गृह संख्या : 305 उम्र : 26 लिंग : महिला	YLE2073237 फोटो उपलब्ध	326 निर्वाचक का नाम : श्याम ओसने पिता का नाम: भीमसिंह ओसने गृह संख्या : 305 उम्र : 20 लिंग : पुरुष	YLE2298578 फोटो उपलब्ध

327	CJC0295808	निर्वाचक का नाम : जसु पति का नाम: दीपसिंह गृह संख्या : 306 उम्र : 84 लिंग : महिला	फोटो उपलब्ध	328	YLE1815752	निर्वाचक का नाम : भूरली पति का नाम: प्यारसिंह गृह संख्या : 306 उम्र : 69 लिंग : महिला	फोटो उपलब्ध	329	YLE1817980	निर्वाचक का नाम : भीमसिंह पति का नाम: प्यारसिंह गृह संख्या : 306 उम्र : 64 लिंग : पुरुष	फोटो उपलब्ध
330	CJC0295824	निर्वाचक का नाम : प्रेमसिंह पिता का नाम: दीपसिंह गृह संख्या : 306 उम्र : 53 लिंग : पुरुष	फोटो उपलब्ध	331	YLE0901926	निर्वाचक का नाम : ग्यानसिंह पिता का नाम: दीपसिंह गृह संख्या : 306 उम्र : 53 लिंग : पुरुष	फोटो उपलब्ध	332	CJC0295816	निर्वाचक का नाम : गीताबाई पति का नाम: प्रेमसिंह गृह संख्या : 306 उम्र : 51 लिंग : महिला	फोटो उपलब्ध
333	YLE0402776	निर्वाचक का नाम : सलीता पति का नाम: गजरा गृह संख्या : 306 उम्र : 47 लिंग : महिला	फोटो उपलब्ध	334	YLE0901934	निर्वाचक का नाम : मुन्नी बाई पति का नाम: भीमसिंह गृह संख्या : 306 उम्र : 38 लिंग : महिला	फोटो उपलब्ध	335	NTD1084995	निर्वाचक का नाम : राकेश पिता का नाम: तेर सिंह गृह संख्या : 306 उम्र : 37 लिंग : पुरुष	फोटो उपलब्ध
336	NTD1084987	निर्वाचक का नाम : आरती पति का नाम: राकेश गृह संख्या : 306 उम्र : 36 लिंग : महिला	फोटो उपलब्ध	337	YLE1212331	निर्वाचक का नाम : सुरज पिता का नाम: प्यारसिंह गृह संख्या : 306 उम्र : 34 लिंग : पुरुष	फोटो उपलब्ध	338	YLE1212356	निर्वाचक का नाम : सुरपाल पिता का नाम: प्यारसिंह गृह संख्या : 306 उम्र : 34 लिंग : पुरुष	फोटो उपलब्ध
339	YLE1212323	निर्वाचक का नाम : सुरसिंह पिता का नाम: प्यारसिंह गृह संख्या : 306 उम्र : 31 लिंग : पुरुष	फोटो उपलब्ध	340	YLE1212349	निर्वाचक का नाम : शायदी पिता का नाम: प्यारसिंह गृह संख्या : 306 उम्र : 31 लिंग : महिला	फोटो उपलब्ध	341	YLE1212364	निर्वाचक का नाम : तेजल पिता का नाम: भीमसिंह गृह संख्या : 306 उम्र : 31 लिंग : महिला	फोटो उपलब्ध
342	YLE2209088	निर्वाचक का नाम : पिकी ओसने पिता का नाम: प्रेमसिंह ओसने गृह संख्या : 306 उम्र : 28 लिंग : महिला	फोटो उपलब्ध	343	YLE2153096	निर्वाचक का नाम : मालसिंह ओसने पिता का नाम: ग्यानसिंह ओसने गृह संख्या : 306 उम्र : 26 लिंग : पुरुष	फोटो उपलब्ध	# 344	YLE2153146	निर्वाचक का नाम : शिवम ओसने पिता का नाम: प्रेमसिंह ओसने गृह संख्या : 306 उम्र : 25 लिंग : पुरुष	फोटो उपलब्ध
345	YLE2162626	निर्वाचक का नाम : लक्ष्मी ओसने पिता का नाम: ग्यानसिंह ओसने गृह संख्या : 306 उम्र : 25 लिंग : महिला	फोटो उपलब्ध	346	YLE2303147	निर्वाचक का नाम : राहुल ओसने पिता का नाम: प्रेमसिंह ओसने गृह संख्या : 306 उम्र : 24 लिंग : पुरुष	फोटो उपलब्ध	347	YLE2303162	निर्वाचक का नाम : विकास ओसने पिता का नाम: प्रेमसिंह ओसने गृह संख्या : 306 उम्र : 19 लिंग : पुरुष	फोटो उपलब्ध
348	YLE0402578	निर्वाचक का नाम : जगन पिता का नाम: भावसिंह गृह संख्या : 309 उम्र : 44 लिंग : पुरुष	फोटो उपलब्ध	349	YLE0402586	निर्वाचक का नाम : बसू पति का नाम: जगन गृह संख्या : 309 उम्र : 42 लिंग : महिला	फोटो उपलब्ध	350	YLE0902478	निर्वाचक का नाम : ध्यानसिंह पिता का नाम: दीपसिंह गृह संख्या : 310 उम्र : 63 लिंग : पुरुष	फोटो उपलब्ध
351	YLE1815745	निर्वाचक का नाम : अनारसिंह पिता का नाम: दीपसिंह गृह संख्या : 310 उम्र : 54 लिंग : पुरुष	फोटो उपलब्ध	352	YLE0902486	निर्वाचक का नाम : नुरीबाई पति का नाम: अनारसिंह गृह संख्या : 310 उम्र : 51 लिंग : महिला	फोटो उपलब्ध	353	YLE0900662	निर्वाचक का नाम : वेस्ती बाई पति का नाम: भावसिंह गृह संख्या : 310 उम्र : 48 लिंग : महिला	फोटो उपलब्ध
354	YLE0902502	निर्वाचक का नाम : रतन पिता का नाम: ध्यानसिंह गृह संख्या : 310 उम्र : 43 लिंग : पुरुष	फोटो उपलब्ध	355	YLE0402784	निर्वाचक का नाम : कैलाश पिता का नाम: रूमसिंह गृह संख्या : 310 उम्र : 42 लिंग : पुरुष	फोटो उपलब्ध	356	YLE0402792	निर्वाचक का नाम : रंवाराम पिता का नाम: रूमसिंह गृह संख्या : 310 उम्र : 41 लिंग : पुरुष	फोटो उपलब्ध

357	YLE0402800	निर्वाचक का नाम : रमा पति का नाम: रेवाराम गृह संख्या : 310 उम्र : 40 लिंग : महिला	फोटो उपलब्ध	358	YLE0402818	निर्वाचक का नाम : शर्मिला पति का नाम: कैलाश गृह संख्या : 310 उम्र : 40 लिंग : महिला	फोटो उपलब्ध	359	YLE0900696	निर्वाचक का नाम : भग्गु पिता का नाम: भावसिंह गृह संख्या : 310 उम्र : 38 लिंग : पुरुष	फोटो उपलब्ध
360	YLE0900704	निर्वाचक का नाम : सोना बाई पति का नाम: भग्गु गृह संख्या : 310 उम्र : 38 लिंग : महिला	फोटो उपलब्ध	361	YLE0902494	निर्वाचक का नाम : मालूबाई पति का नाम: रतन गृह संख्या : 310 उम्र : 38 लिंग : महिला	फोटो उपलब्ध	362	YLE1212372	निर्वाचक का नाम : पहाडसिंह पिता का नाम: भावसिंह गृह संख्या : 310 उम्र : 37 लिंग : पुरुष	फोटो उपलब्ध
363	YLE0900688	निर्वाचक का नाम : भुवानसिंह पिता का नाम: भावसिंह गृह संख्या : 310 उम्र : 35 लिंग : पुरुष	फोटो उपलब्ध	364	YLE0900670	निर्वाचक का नाम : ममता पति का नाम: भुवान गृह संख्या : 310 उम्र : 34 लिंग : महिला	फोटो उपलब्ध	365	YLE1212380	निर्वाचक का नाम : बिन्दुबाई पति का नाम: पहाडसिंह गृह संख्या : 310 उम्र : 34 लिंग : महिला	फोटो उपलब्ध
366	YLE2303006	निर्वाचक का नाम : अजय ओसने पिता का नाम: रेवाराम ओसने गृह संख्या : 310 उम्र : 20 लिंग : पुरुष	फोटो उपलब्ध	367	YLE2303048	निर्वाचक का नाम : निशा ओसने पति का नाम: अनिल ओसने गृह संख्या : 310/क उम्र : 26 लिंग : महिला	फोटो उपलब्ध	368	CJC0295840	निर्वाचक का नाम : रुमसिंह पिता का नाम: दीपसिंह गृह संख्या : 310/क उम्र : 59 लिंग : पुरुष	फोटो उपलब्ध
369	YLE1212398	निर्वाचक का नाम : ऊषा पति का नाम: दयाराम गृह संख्या : 310 क उम्र : 31 लिंग : महिला	फोटो उपलब्ध	370	CJC1442250	निर्वाचक का नाम : मनुबाई पति का नाम: रुमसिंह गृह संख्या : 310/क उम्र : 52 लिंग : महिला	फोटो उपलब्ध	371	YLE0903054	निर्वाचक का नाम : दयाराम पिता का नाम: रुमसिंह गृह संख्या : 310/क उम्र : 32 लिंग : पुरुष	फोटो उपलब्ध

372	YLE2234011	निर्वाचक का नाम : जय वसने पिता का नाम: जगन वसने गृह संख्या : 309 उम्र : 23 लिंग : पुरुष	फोटो उपलब्ध	373	CJC0761676	निर्वाचक का नाम : शेरु पिता का नाम: छतरसिंह गृह संख्या : 311 उम्र : 51 लिंग : पुरुष	फोटो उपलब्ध	374	CJC0761684	निर्वाचक का नाम : मेरु पिता का नाम: छतरसिंह गृह संख्या : 311 उम्र : 49 लिंग : पुरुष	फोटो उपलब्ध
375	YLE0901942	निर्वाचक का नाम : रुखली बाई पति का नाम: डाक्टर गृह संख्या : 311 उम्र : 48 लिंग : महिला	फोटो उपलब्ध	376	CJC1297092	निर्वाचक का नाम : संकबाई पति का नाम: शेरु गृह संख्या : 311 उम्र : 47 लिंग : महिला	फोटो उपलब्ध	377	CJC1297084	निर्वाचक का नाम : एपारी पति का नाम: मेरु गृह संख्या : 311 उम्र : 45 लिंग : महिला	फोटो उपलब्ध
378	YLE0901959	निर्वाचक का नाम : सिन्गु बाई पति का नाम: सुरेश गृह संख्या : 311 उम्र : 33 लिंग : महिला	फोटो उपलब्ध	379	YLE0900712	निर्वाचक का नाम : सुरेश पिता का नाम: दिवान गृह संख्या : 311 उम्र : 32 लिंग : पुरुष	फोटो उपलब्ध	380	YLE1756386	निर्वाचक का नाम : ममता बडोले पति का नाम: कर्मा बडोले गृह संख्या : 311 उम्र : 29 लिंग : महिला	फोटो उपलब्ध
381	YLE1756345	निर्वाचक का नाम : सुगति बडोले पति का नाम: भर्मा बडोले गृह संख्या : 311 उम्र : 25 लिंग : महिला	फोटो उपलब्ध	382	YLE2125805	निर्वाचक का नाम : रानू बडोले पिता का नाम: दीवान बडोले गृह संख्या : 311 उम्र : 24 लिंग : महिला	फोटो उपलब्ध	383	YLE2186179	निर्वाचक का नाम : रेना बडोले पति का नाम: दालसिंग बडोले गृह संख्या : 311 उम्र : 24 लिंग : महिला	फोटो उपलब्ध
384	YLE2215440	निर्वाचक का नाम : मेहकाल बडोले पिता का नाम: दीवान बडोले गृह संख्या : 311 उम्र : 23 लिंग : पुरुष	फोटो उपलब्ध	385	YLE2186153	निर्वाचक का नाम : दालसिंह बडोले पिता का नाम: दीवान बडोले गृह संख्या : 311 उम्र : 21 लिंग : पुरुष	फोटो उपलब्ध	386	YLE0674374	निर्वाचक का नाम : भण्डारी पिता का नाम: दिवान गृह संख्या : 311क उम्र : 34 लिंग : पुरुष	फोटो उपलब्ध
387	CJC0295881	निर्वाचक का नाम : दीवान पिता का नाम: छतरसिंह गृह संख्या : 311/क उम्र : 61 लिंग : पुरुष	फोटो उपलब्ध	388	CJC0295899	निर्वाचक का नाम : बाटीबाई पति का नाम: दीवान गृह संख्या : 311/क उम्र : 59 लिंग : महिला	फोटो उपलब्ध	389	YLE1756410	निर्वाचक का नाम : कर्मा बडोले पिता का नाम: दीवान बडोले गृह संख्या : 311/क उम्र : 33 लिंग : पुरुष	फोटो उपलब्ध
390	YLE1756402	निर्वाचक का नाम : भर्मा बडोले पिता का नाम: दीवान बडोले गृह संख्या : 311/क उम्र : 27 लिंग : पुरुष	फोटो उपलब्ध	391	CJC1297134	निर्वाचक का नाम : रेशमीबाई पति का नाम: नेपा गृह संख्या : 312 उम्र : 55 लिंग : महिला	फोटो उपलब्ध	392	YLE0402594	निर्वाचक का नाम : झपा पिता का नाम: छतरसिंह गृह संख्या : 312 उम्र : 53 लिंग : पुरुष	फोटो उपलब्ध
393	CJC1297118	निर्वाचक का नाम : वेस्ती पति का नाम: झेपा गृह संख्या : 312 उम्र : 53 लिंग : महिला	फोटो उपलब्ध	394	YLE0462390	निर्वाचक का नाम : डाक्टर पिता का नाम: छतरसिंह गृह संख्या : 312 उम्र : 52 लिंग : पुरुष	फोटो उपलब्ध	395	YLE2251981	निर्वाचक का नाम : नटवरलाल बडोले पिता का नाम: नैपा बडोले गृह संख्या : 312 उम्र : 30 लिंग : पुरुष	फोटो उपलब्ध
396	YLE2126332	निर्वाचक का नाम : मनिषा बडोले पति का नाम: रेवसिंग बडोले गृह संख्या : 312 उम्र : 28 लिंग : महिला	फोटो उपलब्ध	397	YLE2126324	निर्वाचक का नाम : रेवसिंग बडोले पिता का नाम: झेपा बडोले गृह संख्या : 312 उम्र : 25 लिंग : पुरुष	फोटो उपलब्ध	398	YLE0462408	निर्वाचक का नाम : बेरसिंह पिता का नाम: दमड्या गृह संख्या : 314 उम्र : 83 लिंग : पुरुष	फोटो उपलब्ध
399	YLE0462416	निर्वाचक का नाम : नानकीबाई पति का नाम: बेरसिंह गृह संख्या : 314 उम्र : 79 लिंग : महिला	फोटो उपलब्ध	400	CJC1297076	निर्वाचक का नाम : राजाराम पिता का नाम: एरसिंह गृह संख्या : 314 उम्र : 53 लिंग : पुरुष	फोटो उपलब्ध	401	YLE0462424	निर्वाचक का नाम : शंकर पिता का नाम: एरसिंह गृह संख्या : 314 उम्र : 51 लिंग : पुरुष	फोटो उपलब्ध

402 निर्वाचक का नाम : हिरली पति का नाम: राजाराम गृह संख्या : 314 उम्र : 49 लिंग : महिला	CJC1297100	403 निर्वाचक का नाम : भागवती पति का नाम: आसाराम गृह संख्या : 314 उम्र : 48 लिंग : महिला	YLE0901967	404 निर्वाचक का नाम : आशाराम पति का नाम: वैरसिंह गृह संख्या : 314 उम्र : 38 लिंग : पुरुष	YLE0901975
405 निर्वाचक का नाम : राहुल बडोले पिता का नाम: आशाराम बडोले गृह संख्या : 314 उम्र : 24 लिंग : पुरुष	YLE2166890	406 निर्वाचक का नाम : रानू बडोले पति का नाम: राहुल बडोले गृह संख्या : 314 उम्र : 23 लिंग : महिला	YLE2166940	407 निर्वाचक का नाम : गजरीबाई पति का नाम: सिकदार गृह संख्या : 317 उम्र : 66 लिंग : महिला	CJC0295949
408 निर्वाचक का नाम : रेखा बडोले पिता का नाम: रुमसिंह बडोले गृह संख्या : 317 उम्र : 31 लिंग : महिला	YLE2058113	409 निर्वाचक का नाम : बादल बडोले पिता का नाम: रुमसिंह बडोले गृह संख्या : 317 उम्र : 25 लिंग : पुरुष	YLE2058139	410 निर्वाचक का नाम : धुमसिंह पिता का नाम: सिकदार गृह संख्या : 317/ख उम्र : 49 लिंग : पुरुष	CJC0295956
411 निर्वाचक का नाम : रुमसिंह पिता का नाम: सिकदार गृह संख्या : 317/ख उम्र : 49 लिंग : पुरुष	CJC1442078	412 निर्वाचक का नाम : बदी पति का नाम: धुमसिंह गृह संख्या : 317/ख उम्र : 48 लिंग : महिला	CJC0295964	413 निर्वाचक का नाम : सनूबाई पति का नाम: रुमसिंह गृह संख्या : 317/ख उम्र : 47 लिंग : महिला	CJC1442086
414 निर्वाचक का नाम : सुलभ्या पिता का नाम: डेबू गृह संख्या : 318 उम्र : 57 लिंग : पुरुष	CJC1442094	415 निर्वाचक का नाम : राली पति का नाम: सुलभ्या गृह संख्या : 318 उम्र : 53 लिंग : महिला	YLE0402826	416 निर्वाचक का नाम : नरसिंह पिता का नाम: सुलव्या गृह संख्या : 318 उम्र : 33 लिंग : पुरुष	YLE0902635
417 निर्वाचक का नाम : सोनू बाई बडोले पति का नाम: नरसिंह बडोले गृह संख्या : 318 उम्र : 24 लिंग : महिला	YLE2058089	418 निर्वाचक का नाम : तुलसीराम पिता का नाम: नूरु गृह संख्या : 319 उम्र : 59 लिंग : पुरुष	CJC0761692	419 निर्वाचक का नाम : रजनाबाई पति का नाम: तुलसीराम गृह संख्या : 319 उम्र : 57 लिंग : महिला	CJC0295972
420 निर्वाचक का नाम : जालम पिता का नाम: टुल्या गृह संख्या : 319 उम्र : 43 लिंग : पुरुष	YLE0903815	421 निर्वाचक का नाम : सुगना बाई पति का नाम: जालम गृह संख्या : 319 उम्र : 38 लिंग : महिला	YLE0903807	422 निर्वाचक का नाम : रविन बडोले पिता का नाम: तुलसीराम बडोले गृह संख्या : 319 उम्र : 26 लिंग : पुरुष	YLE2157709
423 निर्वाचक का नाम : झेडु बडोले पिता का नाम: तुलसीराम बडोले गृह संख्या : 319 उम्र : 24 लिंग : महिला	YLE2058097	424 निर्वाचक का नाम : बसंती बडोले पति का नाम: रविन बडोले गृह संख्या : 319 उम्र : 21 लिंग : महिला	YLE2186799	425 निर्वाचक का नाम : आमश्या पिता का नाम: नूरु गृह संख्या : 319/घ उम्र : 53 लिंग : पुरुष	CJC0761718
426 निर्वाचक का नाम : रुमली पति का नाम: अभाश्या गृह संख्या : 319/घ उम्र : 49 लिंग : महिला	CJC0761726	427 निर्वाचक का नाम : रेमला पिता का नाम: नूरु गृह संख्या : 319/क उम्र : 57 लिंग : पुरुष	CJC0761700	428 निर्वाचक का नाम : कवचीबाई पति का नाम: रेमला गृह संख्या : 319/क उम्र : 55 लिंग : महिला	YLE0402602
429 निर्वाचक का नाम : खजान पिता का नाम: नूरु गृह संख्या : 319/ख उम्र : 55 लिंग : पुरुष	YLE1815729	430 निर्वाचक का नाम : सीताबाई पति का नाम: खजान गृह संख्या : 319/ख उम्र : 53 लिंग : महिला	CJC0295998	431 निर्वाचक का नाम : प्यारीबाई पति का नाम: चमार गृह संख्या : 320 उम्र : 69 लिंग : महिला	CJC1297233

432	YLE0903823	निर्वाचक का नाम : ओंकार पिता का नाम: चमार गृह संख्या : 320 उम्र : 43 लिंग : पुरुष	फोटो उपलब्ध	433	YLE0902015	निर्वाचक का नाम : केरमा पति का नाम: मदन गृह संख्या : 320 उम्र : 43 लिंग : महिला	फोटो उपलब्ध	434	YLE0903831	निर्वाचक का नाम : रीताबाई पति का नाम: ओंकार गृह संख्या : 320 उम्र : 41 लिंग : महिला	फोटो उपलब्ध
435	YLE2154698	निर्वाचक का नाम : नरसिंह बडोले पिता का नाम: मदन बडोले गृह संख्या : 320 उम्र : 40 लिंग : पुरुष	फोटो उपलब्ध	436	YLE0902007	निर्वाचक का नाम : मदन पिता का नाम: चमार गृह संख्या : 320 उम्र : 38 लिंग : पुरुष	फोटो उपलब्ध	437	YLE2234052	निर्वाचक का नाम : थावलिबाई कालुराम बडोले पति का नाम: कालुराम बडोले गृह संख्या : 320 उम्र : 34 लिंग : महिला	फोटो उपलब्ध
438	YLE0903849	निर्वाचक का नाम : भीकला पिता का नाम: चमार गृह संख्या : 320 उम्र : 33 लिंग : पुरुष	फोटो उपलब्ध	439	YLE0903856	निर्वाचक का नाम : लालीबाई पति का नाम: भीकला गृह संख्या : 320 उम्र : 33 लिंग : महिला	फोटो उपलब्ध	440	YLE0903872	निर्वाचक का नाम : मंजुबाई पति का नाम: चिमा गृह संख्या : 320 उम्र : 33 लिंग : महिला	फोटो उपलब्ध
441	YLE0903864	निर्वाचक का नाम : चिमा पिता का नाम: चमार गृह संख्या : 320 उम्र : 32 लिंग : पुरुष	फोटो उपलब्ध	442	YLE2160976	निर्वाचक का नाम : कमला बाई बडोले अन्य: किसन बडोले गृह संख्या : 320 उम्र : 30 लिंग : महिला	फोटो उपलब्ध	443	YLE2154573	निर्वाचक का नाम : बबिता बडोले पिता का नाम: मदन बडोले गृह संख्या : 320 उम्र : 25 लिंग : महिला	फोटो उपलब्ध
444	YLE1756071	निर्वाचक का नाम : हरदास बडोले पिता का नाम: चमार बडोले गृह संख्या : 320/1 उम्र : 36 लिंग : पुरुष	फोटो उपलब्ध	445	YLE1755099	निर्वाचक का नाम : खयाली बडोले पति का नाम: हरदास बडोले गृह संख्या : 320/1 उम्र : 34 लिंग : महिला	फोटो उपलब्ध	446	YLE1755115	निर्वाचक का नाम : सुखलाल बडोले पिता का नाम: किशन बडोले गृह संख्या : 320/2 उम्र : 37 लिंग : पुरुष	फोटो उपलब्ध
447	YLE2313682	निर्वाचक का नाम : कमलाबाई बडोले पति का नाम: भायला बडोले गृह संख्या : 320क उम्र : 30 लिंग : महिला	फोटो उपलब्ध	448	YLE2313666	निर्वाचक का नाम : भायला बडोले पिता का नाम: किशन बडोले गृह संख्या : 320क उम्र : 29 लिंग : पुरुष	फोटो उपलब्ध	449	CJC0296012	निर्वाचक का नाम : किसन पिता का नाम: नानस्या गृह संख्या : 320/क उम्र : 64 लिंग : पुरुष	फोटो उपलब्ध
450	CJC0761734	निर्वाचक का नाम : दीतलीबाई पति का नाम: किसन गृह संख्या : 320/क उम्र : 62 लिंग : महिला	फोटो उपलब्ध	451	CJC0761742	निर्वाचक का नाम : खयालीबाई पति का नाम: किसन गृह संख्या : 320/क उम्र : 59 लिंग : महिला	फोटो उपलब्ध	452	CJC0761759	निर्वाचक का नाम : छान पिता का नाम: किशन गृह संख्या : 320/क उम्र : 45 लिंग : पुरुष	फोटो उपलब्ध
453	YLE0903898	निर्वाचक का नाम : सजन पिता का नाम: किसन गृह संख्या : 320/क उम्र : 43 लिंग : पुरुष	फोटो उपलब्ध	454	CJC1297225	निर्वाचक का नाम : मुरली पति का नाम: छान गृह संख्या : 320/क उम्र : 42 लिंग : महिला	फोटो उपलब्ध	455	YLE1756105	निर्वाचक का नाम : काली बाई बडोले पति का नाम: सजन बडोले गृह संख्या : 320/क उम्र : 42 लिंग : महिला	फोटो उपलब्ध
456	YLE0903906	निर्वाचक का नाम : कालुराम पिता का नाम: किशन गृह संख्या : 320/क उम्र : 33 लिंग : पुरुष	फोटो उपलब्ध	457	YLE1756303	निर्वाचक का नाम : दीपावली बाई बडोले पति का नाम: अजय बडोले गृह संख्या : 320/के उम्र : 32 लिंग : महिला	फोटो उपलब्ध	458	YLE0903880	निर्वाचक का नाम : अजय पिता का नाम: किशन गृह संख्या : 320/क उम्र : 31 लिंग : पुरुष	फोटो उपलब्ध
459	YLE1756253	निर्वाचक का नाम : राकेश बडोले पिता का नाम: किशन बडोले गृह संख्या : 320/के उम्र : 29 लिंग : पुरुष	फोटो उपलब्ध	460	YLE1756196	निर्वाचक का नाम : सुरेश बडोले पिता का नाम: किशन बडोले गृह संख्या : 320/ख उम्र : 28 लिंग : पुरुष	फोटो उपलब्ध	461	YLE1756154	निर्वाचक का नाम : पदमा बडोले पति का नाम: सुरेश बडोले गृह संख्या : 320/ख उम्र : 25 लिंग : महिला	फोटो उपलब्ध

462	CJC0296020	निर्वाचक का नाम : गणपत पिता का नाम: चमार गृह संख्या : 321 उम्र : 58 लिंग : पुरुष	463	YLE1815711	निर्वाचक का नाम : सद्दू पिता का नाम: चमार गृह संख्या : 321 उम्र : 56 लिंग : पुरुष	464	CJC0296038	निर्वाचक का नाम : मुन्नीबाई पति का नाम: गणपत गृह संख्या : 321 उम्र : 56 लिंग : महिला
465	CJC0761775	निर्वाचक का नाम : रायमल पिता का नाम: चमार गृह संख्या : 321 उम्र : 51 लिंग : पुरुष	466	YLE0402628	निर्वाचक का नाम : बलुबाई पति का नाम: रायमल गृह संख्या : 321 उम्र : 49 लिंग : महिला	467	YLE0903062	निर्वाचक का नाम : मंशाराम पिता का नाम: सद्दू गृह संख्या : 321 उम्र : 33 लिंग : पुरुष
468	YLE0902023	निर्वाचक का नाम : दिवीसिंह पिता का नाम: सद्दू गृह संख्या : 321 उम्र : 32 लिंग : पुरुष	469	YLE1755123	निर्वाचक का नाम : श्यामलाल बडोले पिता का नाम: रायमल बडोले गृह संख्या : 321 उम्र : 28 लिंग : पुरुष	470	YLE1755149	निर्वाचक का नाम : साइबी बडोले पति का नाम: श्यामलाल बडोले गृह संख्या : 321 उम्र : 28 लिंग : महिला
471	CJC0296053	निर्वाचक का नाम : खजलीबाई पति का नाम: चमार गृह संख्या : 322 उम्र : 75 लिंग : महिला	472	YLE0462440	निर्वाचक का नाम : मेहताप पिता का नाम: चमार गृह संख्या : 322 उम्र : 51 लिंग : पुरुष	473	YLE0462457	निर्वाचक का नाम : केरमाबाई पति का नाम: मेहताप गृह संख्या : 322 उम्र : 49 लिंग : महिला
474	CJC0761783	निर्वाचक का नाम : धरम्या पिता का नाम: चमार गृह संख्या : 322 उम्र : 49 लिंग : पुरुष	475	CJC1442060	निर्वाचक का नाम : तेरू पिता का नाम: चमार गृह संख्या : 322 उम्र : 44 लिंग : पुरुष	476	CJC1297191	निर्वाचक का नाम : थंधरी पति का नाम: तेरू गृह संख्या : 322 उम्र : 43 लिंग : महिला
477	YLE0902031	निर्वाचक का नाम : मुकेश पिता का नाम: नाहला गृह संख्या : 322 उम्र : 32 लिंग : पुरुष	478	YLE1755545	निर्वाचक का नाम : बारकी बाई बडोले पति का नाम: दिलीप बडोले गृह संख्या : 322/1 उम्र : 35 लिंग : महिला	479	YLE1755164	निर्वाचक का नाम : दिलीप बडोले पिता का नाम: मेहताब बडोले गृह संख्या : 322/1 उम्र : 26 लिंग : पुरुष
480	CJC0761791	निर्वाचक का नाम : कुम्हार पिता का नाम: गन्या गृह संख्या : 323 उम्र : 57 लिंग : पुरुष	481	YLE0902528	निर्वाचक का नाम : नाहला पिता का नाम: गन्या गृह संख्या : 323 उम्र : 48 लिंग : पुरुष	482	YLE0902510	निर्वाचक का नाम : रंगलीबाई पति का नाम: नाहला गृह संख्या : 323 उम्र : 43 लिंग : महिला
483	YLE0903070	निर्वाचक का नाम : सीमा पिता का नाम: नाहला गृह संख्या : 323 उम्र : 31 लिंग : महिला	484	CJC0296087	निर्वाचक का नाम : नथीया पिता का नाम: रामा गृह संख्या : 324/क उम्र : 68 लिंग : पुरुष	485	CJC0296095	निर्वाचक का नाम : मसरीबाई पति का नाम: नथीना गृह संख्या : 324/क उम्र : 66 लिंग : महिला
486	CJC1297159	निर्वाचक का नाम : रतन पिता का नाम: रामा गृह संख्या : 324/क उम्र : 54 लिंग : पुरुष	487	CJC1297282	निर्वाचक का नाम : मालीबाई पति का नाम: बिसन गृह संख्या : 326 उम्र : 76 लिंग : महिला	488	YLE0402636	निर्वाचक का नाम : हूसेन पिता का नाम: भारता गृह संख्या : 326 उम्र : 51 लिंग : पुरुष
489	YLE2233815	निर्वाचक का नाम : सलिताबाई कैलाश बडोले पति का नाम: कैलाश बडोले गृह संख्या : 326 उम्र : 41 लिंग : महिला	490	YLE2226140	निर्वाचक का नाम : गेंदालाल बिशन बडोले पिता का नाम: बिसन बडोले गृह संख्या : 326 उम्र : 39 लिंग : पुरुष	491	YLE2233831	निर्वाचक का नाम : सेवंतीबाई गेंदालाल बडोले पति का नाम: गेंदालाल बडोले गृह संख्या : 326 उम्र : 38 लिंग : महिला

492	YLE0900720	निर्वाचक का नाम : दिलीप पिता का नाम: बिसन गृह संख्या : 326 उम्र : 32 लिंग : पुरुष	फोटो उपलब्ध	493	YLE2233823	निर्वाचक का नाम : बारकी पंकज बडोले पति का नाम: पंकज बडोले गृह संख्या : 326 उम्र : 27 लिंग : महिला	फोटो उपलब्ध	494	YLE2233732	निर्वाचक का नाम : पंकज कैलाश बडोले पिता का नाम: कैलाश बडोले गृह संख्या : 326 उम्र : 27 लिंग : पुरुष	फोटो उपलब्ध
495	YLE2233781	निर्वाचक का नाम : अनिल कैलाश बडोले पिता का नाम: कैलाश बडोले गृह संख्या : 326 उम्र : 24 लिंग : पुरुष	फोटो उपलब्ध	496	YLE2233716	निर्वाचक का नाम : जितेंद्र कैलाश बडोले पिता का नाम: कैलाश बडोले गृह संख्या : 326 उम्र : 23 लिंग : पुरुष	फोटो उपलब्ध	497	YLE2233690	निर्वाचक का नाम : नहाली अनिल बडोले पति का नाम: अनिल बडोले गृह संख्या : 326 उम्र : 23 लिंग : महिला	फोटो उपलब्ध
498	CJC1297266	निर्वाचक का नाम : रुमाल पिता का नाम: मांगत्या गृह संख्या : 327 उम्र : 78 लिंग : पुरुष	फोटो उपलब्ध	499	YLE2290104	निर्वाचक का नाम : भूरली बाई बडोले पिता का नाम: मांगत्या बडोले गृह संख्या : 327 उम्र : 60 लिंग : महिला	फोटो उपलब्ध	500	CJC1297241	निर्वाचक का नाम : जगदीश पिता का नाम: रुमाल गृह संख्या : 327 उम्र : 49 लिंग : पुरुष	फोटो उपलब्ध
501	YLE2277689	निर्वाचक का नाम : जानकी बाई बडोले पति का नाम: जगदीश बडोले गृह संख्या : 327 उम्र : 42 लिंग : महिला	फोटो उपलब्ध	502	YLE0402842	निर्वाचक का नाम : भीमसिंग बडोले पिता का नाम: रुमाल गृह संख्या : 327 उम्र : 42 लिंग : पुरुष	फोटो उपलब्ध	503	YLE1376961	निर्वाचक का नाम : मीशराबाई पति का नाम: प्रेमसिंग गृह संख्या : 327 उम्र : 41 लिंग : महिला	फोटो उपलब्ध
504	YLE0402644	निर्वाचक का नाम : प्रेमसिंह पिता का नाम: रुमाल गृह संख्या : 327 उम्र : 40 लिंग : पुरुष	फोटो उपलब्ध	505	YLE2277564	निर्वाचक का नाम : ताराबाई बडोले पति का नाम: भीमसिंह बडोले गृह संख्या : 327 उम्र : 39 लिंग : महिला	फोटो उपलब्ध	506	YLE0900753	निर्वाचक का नाम : प्रेमसिंह पिता का नाम: भगत गृह संख्या : 327 उम्र : 35 लिंग : पुरुष	फोटो उपलब्ध
507	YLE0900746	निर्वाचक का नाम : अमृता पति का नाम: जैमाल गृह संख्या : 327 उम्र : 34 लिंग : महिला	फोटो उपलब्ध	508	YLE0900787	निर्वाचक का नाम : दिनेश पिता का नाम: भगत गृह संख्या : 327 उम्र : 33 लिंग : पुरुष	फोटो उपलब्ध	509	YLE0900738	निर्वाचक का नाम : प्रमिला बाई पति का नाम: प्रेमसिंह गृह संख्या : 327 उम्र : 33 लिंग : महिला	फोटो उपलब्ध
510	YLE2289940	निर्वाचक का नाम : दिनेश बडोले पिता का नाम: रुमालसिंह बडोले गृह संख्या : 327 उम्र : 33 लिंग : पुरुष	फोटो उपलब्ध	511	YLE0900779	निर्वाचक का नाम : जैमाल पिता का नाम: भगत गृह संख्या : 327 उम्र : 32 लिंग : पुरुष	फोटो उपलब्ध	512	YLE2290013	निर्वाचक का नाम : लता बडोले पिता का नाम: रुमालसिंह बडोले गृह संख्या : 327 उम्र : 27 लिंग : महिला	फोटो उपलब्ध
513	YLE2277762	निर्वाचक का नाम : मनिषा बडोले पिता का नाम: जगदीश बडोले गृह संख्या : 327 उम्र : 24 लिंग : महिला	फोटो उपलब्ध	514	YLE2277192	निर्वाचक का नाम : सचिन बडोले पिता का नाम: प्रेमसिंह बडोले गृह संख्या : 327 उम्र : 22 लिंग : पुरुष	फोटो उपलब्ध	515	YLE2290062	निर्वाचक का नाम : नितेश बडोले पिता का नाम: प्रेमसिंह बडोले गृह संख्या : 327 उम्र : 21 लिंग : पुरुष	फोटो उपलब्ध
516	YLE1815703	निर्वाचक का नाम : भगत पिता का नाम: मांगत्या गृह संख्या : 327/क उम्र : 66 लिंग : पुरुष	फोटो उपलब्ध	517	CJC0296129	निर्वाचक का नाम : रेशमीबाई पति का नाम: भगत गृह संख्या : 327/क उम्र : 64 लिंग : महिला	फोटो उपलब्ध	518	YLE2277275	निर्वाचक का नाम : निशा बडोले पिता का नाम: अनारसिंह बडोले गृह संख्या : 327/ख उम्र : 26 लिंग : महिला	फोटो उपलब्ध
519	YLE2277382	निर्वाचक का नाम : सेवकराम बडोले पिता का नाम: अनारसिंह बडोले गृह संख्या : 327/ख उम्र : 25 लिंग : पुरुष	फोटो उपलब्ध	520	YLE2298693	निर्वाचक का नाम : समा बडोले पति का नाम: सेवकराम बडोले गृह संख्या : 327/ख उम्र : 22 लिंग : महिला	फोटो उपलब्ध	521	YLE1815695	निर्वाचक का नाम : अनारसिंह पिता का नाम: रुमाल गृह संख्या : 327/ख उम्र : 53 लिंग : पुरुष	फोटो उपलब्ध

522	CJC1297290
निर्वाचक का नाम : सायजा पति का नाम: अनारसिंह गृह संख्या : 327/ख उम्र : 51 लिंग : महिला	फोटो उपलब्ध

523	YLE1927490
निर्वाचक का नाम : सुनीता पटेल पति का नाम: नरेन्द्र पटेल गृह संख्या : 336 उम्र : 25 लिंग : महिला	फोटो उपलब्ध

524	YLE1927508
निर्वाचक का नाम : राकेश बडोले पिता का नाम: राजू बडोले गृह संख्या : 337 उम्र : 33 लिंग : पुरुष	फोटो उपलब्ध

525	YLE1927847
निर्वाचक का नाम : जमना बडोले पति का नाम: राकेश बडोले गृह संख्या : 337 उम्र : 25 लिंग : महिला	फोटो उपलब्ध

526	YLE1865666	निर्वाचक का नाम : संजय बडोले पिता का नाम: मुकेश बडोले गृह संख्या : 288 उम्र : 24 लिंग : पुरुष	फोटो उपलब्ध	527	YLE1865641	निर्वाचक का नाम : सुनीता डावर पति का नाम: रमेश डावर गृह संख्या : 294 उम्र : 25 लिंग : महिला	फोटो उपलब्ध	528	YLE1865609	निर्वाचक का नाम : उमेश डावर पिता का नाम: कैलाश डावर गृह संख्या : 294 उम्र : 23 लिंग : पुरुष	फोटो उपलब्ध
529	YLE1865443	निर्वाचक का नाम : संदीप डावर पिता का नाम: मुन्ना डावर गृह संख्या : 297 उम्र : 27 लिंग : पुरुष	फोटो उपलब्ध	530	YLE1865450	निर्वाचक का नाम : राकेश सोलंकी पिता का नाम: दशरथ सोलंकी गृह संख्या : 297 उम्र : 23 लिंग : पुरुष	फोटो उपलब्ध	531	YLE1865427	निर्वाचक का नाम : सोनू डावर पति का नाम: सिलदार डावर गृह संख्या : 299/क उम्र : 27 लिंग : महिला	फोटो उपलब्ध
532	YLE1815687	निर्वाचक का नाम : चिड़ा पिता का नाम: बुधा गृह संख्या : 328 उम्र : 93 लिंग : पुरुष	फोटो उपलब्ध	533	CJC2043685	निर्वाचक का नाम : साया पति का नाम: धानसिंह गृह संख्या : 328 उम्र : 42 लिंग : महिला	फोटो उपलब्ध	534	YLE0900795	निर्वाचक का नाम : मुनिम पिता का नाम: भुवानसिंह गृह संख्या : 328 उम्र : 33 लिंग : पुरुष	फोटो उपलब्ध
535	YLE1608124	निर्वाचक का नाम : निरमा चौहान पति का नाम: मुनीम चौहान गृह संख्या : 328 उम्र : 31 लिंग : महिला	फोटो उपलब्ध	536	YLE1608132	निर्वाचक का नाम : अजय चौहान पिता का नाम: भुवानीसंग चौहान गृह संख्या : 328 उम्र : 26 लिंग : पुरुष	फोटो उपलब्ध	# 537	YLE1640044	निर्वाचक का नाम : हरदास चौहान पिता का नाम: भुवानसिंह चौहान गृह संख्या : 328 उम्र : 24 लिंग : पुरुष	फोटो उपलब्ध
538	YLE2219483	निर्वाचक का नाम : अनिता हरदास चौहान पति का नाम: हरदास चौहान गृह संख्या : 328 उम्र : 23 लिंग : महिला	फोटो उपलब्ध	539	YLE2161024	निर्वाचक का नाम : श्याम चौहान माता का नाम: साया बाई चौहान गृह संख्या : 328 उम्र : 22 लिंग : पुरुष	फोटो उपलब्ध	540	YLE0549972	निर्वाचक का नाम : मुन्नालाल पिता का नाम: भुवानसिंह गृह संख्या : 328 क उम्र : 36 लिंग : पुरुष	फोटो उपलब्ध
541	YLE0462465	निर्वाचक का नाम : भुवान पिता का नाम: चिड़ा गृह संख्या : 328/क उम्र : 63 लिंग : पुरुष	फोटो उपलब्ध	542	YLE1815661	निर्वाचक का नाम : लीलु पति का नाम: भुवान गृह संख्या : 328/क उम्र : 61 लिंग : महिला	फोटो उपलब्ध	543	YLE1179258	निर्वाचक का नाम : मधु पति का नाम: मुन्नालाल गृह संख्या : 328/क उम्र : 32 लिंग : महिला	फोटो उपलब्ध
544	CJC1142959	निर्वाचक का नाम : धरमसिंह पिता का नाम: छज्जु गृह संख्या : 330 उम्र : 47 लिंग : पुरुष	फोटो उपलब्ध	545	CJC1142967	निर्वाचक का नाम : गंगा पति का नाम: धरमसिंह गृह संख्या : 330 उम्र : 42 लिंग : महिला	फोटो उपलब्ध	546	YLE1305259	निर्वाचक का नाम : छोटेलाल पिता का नाम: बंशिया गृह संख्या : 331 उम्र : 40 लिंग : पुरुष	फोटो उपलब्ध
547	YLE0902544	निर्वाचक का नाम : लालीबाई पति का नाम: छोटू गृह संख्या : 331 उम्र : 38 लिंग : महिला	फोटो उपलब्ध	548	CJC2043693	निर्वाचक का नाम : भूरला पिता का नाम: सातु गृह संख्या : 332 उम्र : 54 लिंग : पुरुष	फोटो उपलब्ध	549	YLE1817048	निर्वाचक का नाम : बरसाती पति का नाम: भूरला गृह संख्या : 332 उम्र : 53 लिंग : महिला	फोटो उपलब्ध
550	CJC2043719	निर्वाचक का नाम : दशरी पति का नाम: ओंकार गृह संख्या : 332 उम्र : 40 लिंग : महिला	फोटो उपलब्ध	551	YLE1212414	निर्वाचक का नाम : मुन्नालाल पिता का नाम: भूरु गृह संख्या : 332 उम्र : 37 लिंग : पुरुष	फोटो उपलब्ध	552	YLE1212406	निर्वाचक का नाम : ममताबाई पति का नाम: मुन्नालाल गृह संख्या : 332 उम्र : 34 लिंग : महिला	फोटो उपलब्ध
553	YLE1608157	निर्वाचक का नाम : सुनीता चौहान पति का नाम: भूरु चौहान गृह संख्या : 332 उम्र : 29 लिंग : महिला	फोटो उपलब्ध	554	YLE1608140	निर्वाचक का नाम : सुमित चौहान पिता का नाम: भूरु चौहान गृह संख्या : 332 उम्र : 27 लिंग : पुरुष	फोटो उपलब्ध	555	YLE1817014	निर्वाचक का नाम : रामसिंह पिता का नाम: नथू गृह संख्या : 333 उम्र : 51 लिंग : पुरुष	फोटो उपलब्ध

556	CJC2043727	निर्वाचक का नाम : गुरलीबाई पति का नाम: रामसिंह गृह संख्या : 333 उम्र : 45 लिंग : महिला	फोटो उपलब्ध	557	CJC1143049	निर्वाचक का नाम : सन्तू पति का नाम: जामसिंह गृह संख्या : 333 उम्र : 43 लिंग : महिला	फोटो उपलब्ध	558	YLE0902049	निर्वाचक का नाम : मांगली देवडे पिता का नाम: रामसिंह देवडे गृह संख्या : 333 उम्र : 33 लिंग : महिला	फोटो उपलब्ध
559	YLE1212422	निर्वाचक का नाम : राजु पिता का नाम: रामसिंह गृह संख्या : 333 उम्र : 30 लिंग : पुरुष	फोटो उपलब्ध	560	YLE1610666	निर्वाचक का नाम : जमना देवडे पति का नाम: दिपक देवडे गृह संख्या : 333 उम्र : 28 लिंग : महिला	फोटो उपलब्ध	561	YLE2048148	निर्वाचक का नाम : बच्चन मानकरपुर पिता का नाम: रामसिंह मानकरपुर गृह संख्या : 333 उम्र : 28 लिंग : पुरुष	फोटो उपलब्ध
562	YLE1755446	निर्वाचक का नाम : राहुल देवडे पिता का नाम: जामसिंह देवडे गृह संख्या : 333 उम्र : 26 लिंग : पुरुष	फोटो उपलब्ध	563	YLE1608165	निर्वाचक का नाम : संगीता देवडे पिता का नाम: रामसिंह देवडे गृह संख्या : 333 उम्र : 26 लिंग : महिला	फोटो उपलब्ध	564	YLE1610633	निर्वाचक का नाम : सीमा देवडे पति का नाम: राजू देवडे गृह संख्या : 333 उम्र : 25 लिंग : महिला	फोटो उपलब्ध
565	YLE1766005	निर्वाचक का नाम : कैलाश देवडे पिता का नाम: भारसिंह देवडे गृह संख्या : 333 उम्र : 24 लिंग : पुरुष	फोटो उपलब्ध	566	YLE2252716	निर्वाचक का नाम : शिवाक देवडे पिता का नाम: रामसिंह देवडे गृह संख्या : 333 उम्र : 20 लिंग : पुरुष	फोटो उपलब्ध	567	YLE0902056	निर्वाचक का नाम : मांगली पिता का नाम: भारतसिंह गृह संख्या : 333क उम्र : 31 लिंग : महिला	फोटो उपलब्ध
568	YLE1212430	निर्वाचक का नाम : दिपक पिता का नाम: भारसिंह गृह संख्या : 333 क उम्र : 31 लिंग : पुरुष	फोटो उपलब्ध	569	YLE2252732	निर्वाचक का नाम : गोरेलाल देवडे पिता का नाम: भारसिंह देवडे गृह संख्या : 333क उम्र : 22 लिंग : पुरुष	फोटो उपलब्ध	570	CJC1142876	निर्वाचक का नाम : भारसिंह पिता का नाम: नल्लू गृह संख्या : 333/क उम्र : 73 लिंग : पुरुष	फोटो उपलब्ध
571	CJC1142884	निर्वाचक का नाम : गंगा पति का नाम: भारतसिंह गृह संख्या : 333/क उम्र : 68 लिंग : महिला	फोटो उपलब्ध	572	YLE1817006	निर्वाचक का नाम : जुवानसिंह पिता का नाम: रायसिंह गृह संख्या : 334 उम्र : 68 लिंग : पुरुष	फोटो उपलब्ध	573	YLE1816990	निर्वाचक का नाम : नवसी पति का नाम: जुवानसिंह गृह संख्या : 334 उम्र : 63 लिंग : महिला	फोटो उपलब्ध
574	CJC2043735	निर्वाचक का नाम : दशरी पति का नाम: खेमसिंह गृह संख्या : 334 उम्र : 41 लिंग : महिला	फोटो उपलब्ध	575	CJC2043743	निर्वाचक का नाम : खेमसिंह पिता का नाम: जुवानसिंह गृह संख्या : 334 उम्र : 40 लिंग : पुरुष	फोटो उपलब्ध	576	YLE1865393	निर्वाचक का नाम : ममता पिता का नाम: खेमसिंह गृह संख्या : 334 उम्र : 24 लिंग : महिला	फोटो उपलब्ध
577	YLE1610708	निर्वाचक का नाम : सलीम पिता का नाम: शंकर गृह संख्या : 335 उम्र : 28 लिंग : पुरुष	फोटो उपलब्ध	578	YLE1610658	निर्वाचक का नाम : नॉन भाई देवडे पिता का नाम: सुरसिंह देवडे गृह संख्या : 335 उम्र : 27 लिंग : पुरुष	फोटो उपलब्ध	579	YLE1610690	निर्वाचक का नाम : रीना देवडे पिता का नाम: सुरसिंह देवडे गृह संख्या : 335 उम्र : 26 लिंग : महिला	फोटो उपलब्ध
580	YLE1610716	निर्वाचक का नाम : पिकी जमरे पिता का नाम: रामसिंह जमरे गृह संख्या : 335 उम्र : 25 लिंग : महिला	फोटो उपलब्ध	581	YLE1816982	निर्वाचक का नाम : सुरसिंह पिता का नाम: बदया गृह संख्या : 335/क उम्र : 63 लिंग : पुरुष	फोटो उपलब्ध	582	CJC1143098	निर्वाचक का नाम : नधी पति का नाम: सुरसिंह गृह संख्या : 335/क उम्र : 59 लिंग : महिला	फोटो उपलब्ध
583	YLE0902072	निर्वाचक का नाम : झली बाई पति का नाम: कुवरसिंह गृह संख्या : 336 उम्र : 58 लिंग : महिला	फोटो उपलब्ध	584	YLE0462507	निर्वाचक का नाम : जुवानसिंह पिता का नाम: हिरालाल गृह संख्या : 336 उम्र : 57 लिंग : पुरुष	फोटो उपलब्ध	585	YLE1816974	निर्वाचक का नाम : अनकी पति का नाम: जुवानसिंह गृह संख्या : 336 उम्र : 55 लिंग : महिला	फोटो उपलब्ध

586 निर्वाचक का नाम : मसरी बाई पति का नाम: हिरला गृह संख्या : 336 उम्र : 53 लिंग : महिला	YLE0902080 फोटो उपलब्ध	587 निर्वाचक का नाम : लालसिंह पिता का नाम: कुतरिया गृह संख्या : 336 उम्र : 48 लिंग : पुरुष	YLE0902122 फोटो उपलब्ध	588 निर्वाचक का नाम : कुवरा बाई पति का नाम: भीमसिंह गृह संख्या : 336 उम्र : 48 लिंग : महिला	YLE0902106 फोटो उपलब्ध
589 निर्वाचक का नाम : गमु बाई पति का नाम: सेन्द्रीया गृह संख्या : 336 उम्र : 48 लिंग : महिला	YLE0902155 फोटो उपलब्ध	590 निर्वाचक का नाम : रामी बाई पति का नाम: लालसिंह गृह संख्या : 336 उम्र : 43 लिंग : महिला	YLE0902130 फोटो उपलब्ध	591 निर्वाचक का नाम : किशोर पिता का नाम: जुवानसिंह गृह संख्या : 336 उम्र : 40 लिंग : पुरुष	YLE0462515 फोटो उपलब्ध
592 निर्वाचक का नाम : किनोरसिंह पिता का नाम: जुवानसिंह गृह संख्या : 336 उम्र : 38 लिंग : पुरुष	YLE0902221 फोटो उपलब्ध	593 निर्वाचक का नाम : राजेन पिता का नाम: कुवरसिंह गृह संख्या : 336 उम्र : 38 लिंग : महिला	YLE0902205 फोटो उपलब्ध	594 निर्वाचक का नाम : सीमा बाई पति का नाम: राजेन गृह संख्या : 336 उम्र : 38 लिंग : महिला	YLE0902213 फोटो उपलब्ध
595 निर्वाचक का नाम : मन्जु बाई पति का नाम: किनोरसिंह गृह संख्या : 336 उम्र : 38 लिंग : महिला	YLE0902239 फोटो उपलब्ध	596 निर्वाचक का नाम : आनी बाई पति का नाम: किशोर गृह संख्या : 336 उम्र : 38 लिंग : महिला	YLE0902247 फोटो उपलब्ध	597 निर्वाचक का नाम : करिश्मा अजनारे पिता का नाम: जुवानसिंह गृह संख्या : 336 उम्र : 38 लिंग : महिला	YLE0902551 फोटो उपलब्ध
598 निर्वाचक का नाम : सोनो बाई पति का नाम: रवि गृह संख्या : 336 उम्र : 34 लिंग : महिला	YLE0902262 फोटो उपलब्ध	599 निर्वाचक का नाम : भारत पिता का नाम: जुवानसिंह गृह संख्या : 336 उम्र : 33 लिंग : पुरुष	YLE0902254 फोटो उपलब्ध	600 निर्वाचक का नाम : रवि पिता का नाम: संन्दरिया गृह संख्या : 336 उम्र : 32 लिंग : पुरुष	YLE0902163 फोटो उपलब्ध
601 निर्वाचक का नाम : सोनू पटेल पति का नाम: भारत पटेल गृह संख्या : 336 उम्र : 32 लिंग : महिला	YLE1282417 फोटो उपलब्ध	602 निर्वाचक का नाम : जितेन्द्र पिता का नाम: जुवानसिंह गृह संख्या : 336 उम्र : 31 लिंग : पुरुष	YLE1212448 फोटो उपलब्ध	603 निर्वाचक का नाम : ममता पटेल पिता का नाम: कुवरसिंह पटेल गृह संख्या : 336 उम्र : 30 लिंग : महिला	YLE1608173 फोटो उपलब्ध
604 निर्वाचक का नाम : मोनिका पटेल पति का नाम: जितेन्द्र पटेल गृह संख्या : 336 उम्र : 29 लिंग : महिला	YLE1755172 फोटो उपलब्ध	605 निर्वाचक का नाम : नरेन्द्र पटेल पिता का नाम: जुवानसिंह पटेल गृह संख्या : 336 उम्र : 28 लिंग : पुरुष	YLE1754993 फोटो उपलब्ध	606 निर्वाचक का नाम : बसंती पटेल पिता का नाम: कुवरसिंह पटेल गृह संख्या : 336 उम्र : 28 लिंग : महिला	YLE1608181 फोटो उपलब्ध
607 निर्वाचक का नाम : संगीता पटेल पति का नाम: गुड्डु पटेल गृह संख्या : 336 उम्र : 26 लिंग : महिला	YLE1608199 फोटो उपलब्ध	608 निर्वाचक का नाम : प्रमिला डुडवे पिता का नाम: भीमसिंह डुडवे गृह संख्या : 336 उम्र : 26 लिंग : महिला	YLE1608207 फोटो उपलब्ध	609 निर्वाचक का नाम : केदार पिता का नाम: भीमसिंह गृह संख्या : 336 उम्र : 26 लिंग : पुरुष	YLE1865674 फोटो उपलब्ध
610 निर्वाचक का नाम : विजय पिता का नाम: भीमसिंह गृह संख्या : 336 उम्र : 25 लिंग : पुरुष	YLE1865377 फोटो उपलब्ध	611 निर्वाचक का नाम : आरती बाई पति का नाम: कुवरसिंह गृह संख्या : 336क उम्र : 48 लिंग : महिला	YLE0902171 फोटो उपलब्ध	612 निर्वाचक का नाम : गुड्डु पिता का नाम: कुवरसिंह गृह संख्या : 336क उम्र : 32 लिंग : पुरुष	YLE0902189 फोटो उपलब्ध
613 निर्वाचक का नाम : लालसिंह पिता का नाम: कुवरसिंह गृह संख्या : 336क उम्र : 32 लिंग : पुरुष	YLE0902197 फोटो उपलब्ध	614 निर्वाचक का नाम : कुवरसिंह पिता का नाम: हिरालाल गृह संख्या : 336/क उम्र : 55 लिंग : पुरुष	YLE1816966 फोटो उपलब्ध	615 निर्वाचक का नाम : बुधी पति का नाम: कुवरसिंह गृह संख्या : 336/क उम्र : 52 लिंग : महिला	YLE0462523 फोटो उपलब्ध

<p>616</p> <p>निर्वाचक का नाम : मीना पति का नाम: बचनसिंह गृह संख्या : 336/कप उम्र : 47 लिंग : महिला</p> <p>फोटो उपलब्ध</p>	<p>YLE0462531</p>	<p>617</p> <p>निर्वाचक का नाम : बचनसिंह पिता का नाम: धीना गृह संख्या : 336/ख उम्र : 51 लिंग : पुरुष</p> <p>फोटो उपलब्ध</p>	<p>YLE1815851</p>	<p>618</p> <p>निर्वाचक का नाम : सीमा पिता का नाम: बच्चन गृह संख्या : 336/ख उम्र : 26 लिंग : महिला</p> <p>फोटो उपलब्ध</p>	<p>YLE1865682</p>
<p>619</p> <p>निर्वाचक का नाम : अरूण पिता का नाम: औकार गृह संख्या : 338 उम्र : 58 लिंग : पुरुष</p> <p>फोटो उपलब्ध</p>	<p>YLE0402859</p>	<p>620</p> <p>निर्वाचक का नाम : रूखमणी पति का नाम: अरूण गृह संख्या : 338 उम्र : 55 लिंग : महिला</p> <p>फोटो उपलब्ध</p>	<p>YLE1179274</p>	<p>621</p> <p>निर्वाचक का नाम : चमार पिता का नाम: गोपाल गृह संख्या : 338 उम्र : 38 लिंग : पुरुष</p> <p>फोटो उपलब्ध</p>	<p>YLE1179266</p>
<p>622</p> <p>निर्वाचक का नाम : पंकज पिता का नाम: अरूण गृह संख्या : 338 उम्र : 36 लिंग : पुरुष</p> <p>फोटो उपलब्ध</p>	<p>YLE0402875</p>	<p>623</p> <p>निर्वाचक का नाम : ललिता पति का नाम: पंकज गृह संख्या : 338 उम्र : 32 लिंग : महिला</p> <p>फोटो उपलब्ध</p>	<p>YLE1305200</p>		

624 निर्वाचक का नाम : भुरु पिता का नाम: वाकला गृह संख्या : 280 उम्र : 62 लिंग : पुरुष	YLE0402503 फोटो उपलब्ध	625 निर्वाचक का नाम : मयदी पिता का नाम: भुरु गृह संख्या : 280 उम्र : 60 लिंग : महिला	CJC1296979 फोटो उपलब्ध	626 निर्वाचक का नाम : मुनिम पिता का नाम: भुरु गृह संख्या : 280 उम्र : 38 लिंग : पुरुष	YLE0674291 फोटो उपलब्ध
627 निर्वाचक का नाम : रूखमा पति का नाम: मुनिम गृह संख्या : 280 उम्र : 35 लिंग : महिला	YLE0900316 फोटो उपलब्ध	628 निर्वाचक का नाम : सुनिल पिता का नाम: भुरला गृह संख्या : 280 उम्र : 31 लिंग : पुरुष	YLE0902916 फोटो उपलब्ध	629 निर्वाचक का नाम : राजेश जामरे पिता का नाम: भूरू जामरे गृह संख्या : 280 उम्र : 22 लिंग : पुरुष	YLE2159333 फोटो उपलब्ध
630 निर्वाचक का नाम : भंगड़ी पति का नाम: जामसिंह गृह संख्या : 281 उम्र : 74 लिंग : महिला	CJC0295436 फोटो उपलब्ध	631 निर्वाचक का नाम : हिराबाई पति का नाम: जामसिंह गृह संख्या : 281 उम्र : 67 लिंग : महिला	CJC0761668 फोटो उपलब्ध	632 निर्वाचक का नाम : थावरिया पिता का नाम: रामसिंह गृह संख्या : 281 उम्र : 66 लिंग : पुरुष	YLE0402727 फोटो उपलब्ध
633 निर्वाचक का नाम : मसरीबाई पति का नाम: थावरिया गृह संख्या : 281 उम्र : 55 लिंग : महिला	CJC1297027 फोटो उपलब्ध	634 निर्वाचक का नाम : मदन पिता का नाम: जामसिंह गृह संख्या : 281 उम्र : 48 लिंग : पुरुष	CJC1296722 फोटो उपलब्ध	635 निर्वाचक का नाम : संतोष पिता का नाम: थावरिया गृह संख्या : 281 उम्र : 39 लिंग : पुरुष	YLE0674135 फोटो उपलब्ध
636 निर्वाचक का नाम : भुरु पिता का नाम: जामसिंह गृह संख्या : 281 उम्र : 39 लिंग : पुरुष	YLE0674317 फोटो उपलब्ध	637 निर्वाचक का नाम : कालीबाई पति का नाम: भुरु गृह संख्या : 281 उम्र : 39 लिंग : महिला	YLE0674143 फोटो उपलब्ध	638 निर्वाचक का नाम : लक्ष्मीबाई पति का नाम: संतोष गृह संख्या : 281 उम्र : 39 लिंग : महिला	YLE0674309 फोटो उपलब्ध
639 निर्वाचक का नाम : राधाबाई पति का नाम: शिवराम गृह संख्या : 281 उम्र : 39 लिंग : महिला	YLE0900357 फोटो उपलब्ध	640 निर्वाचक का नाम : शिवराम पिता का नाम: जामसिंह गृह संख्या : 281 उम्र : 38 लिंग : पुरुष	YLE0900340 फोटो उपलब्ध	641 निर्वाचक का नाम : अंतरसिंह पिता का नाम: थावरिया गृह संख्या : 281 उम्र : 38 लिंग : पुरुष	YLE0902932 फोटो उपलब्ध
642 निर्वाचक का नाम : माधुरी पति का नाम: अन्तरसिंह गृह संख्या : 281 उम्र : 36 लिंग : महिला	YLE0402735 फोटो उपलब्ध	643 निर्वाचक का नाम : मन्त्री पिता का नाम: थावरिया गृह संख्या : 281 उम्र : 32 लिंग : पुरुष	YLE0902924 फोटो उपलब्ध	644 निर्वाचक का नाम : रिछाबाई पति का नाम: मन्तरसिंग गृह संख्या : 281 उम्र : 29 लिंग : महिला	YLE1376979 फोटो उपलब्ध
645 निर्वाचक का नाम : सोनू अवासे पति का नाम: विजय अवासे गृह संख्या : 281 उम्र : 26 लिंग : महिला	YLE2219418 फोटो उपलब्ध	646 निर्वाचक का नाम : गंगा अवासे पिता का नाम: भूरा अवासे गृह संख्या : 281 उम्र : 22 लिंग : महिला	YLE2154276 फोटो उपलब्ध	647 निर्वाचक का नाम : ज्योति अवासे पिता का नाम: मदन अवासे गृह संख्या : 281 उम्र : 22 लिंग : महिला	YLE2154656 फोटो उपलब्ध
648 निर्वाचक का नाम : आकाश संतोष अवासे पिता का नाम: संतोष अवासे गृह संख्या : 281 उम्र : 20 लिंग : पुरुष	YLE2219400 फोटो उपलब्ध	649 निर्वाचक का नाम : राहुल अवासे पिता का नाम: मदन अवासे गृह संख्या : 281 उम्र : 19 लिंग : पुरुष	YLE2300325 फोटो उपलब्ध	650 निर्वाचक का नाम : पुन्या पिता का नाम: मुनस्या गृह संख्या : 284 उम्र : 72 लिंग : पुरुष	CJC0295444 फोटो उपलब्ध
651 निर्वाचक का नाम : रायली पति का नाम: पुन्या गृह संख्या : 284 उम्र : 70 लिंग : महिला	CJC0295451 फोटो उपलब्ध	652 निर्वाचक का नाम : मालसिंह पिता का नाम: पुन्या गृह संख्या : 284 उम्र : 34 लिंग : पुरुष	YLE0900381 फोटो उपलब्ध	653 निर्वाचक का नाम : सुमन पति का नाम: मालसिंह गृह संख्या : 284 उम्र : 33 लिंग : महिला	YLE0900373 फोटो उपलब्ध

654	CJC0295477	निर्वाचक का नाम : बोनद्रीबाई पति का नाम: शंकर गृह संख्या : 285 उम्र : 57 लिंग : महिला	फोटो उपलब्ध	655	YLE0902940	निर्वाचक का नाम : रालु बाई पति का नाम: बिसन गृह संख्या : 285 उम्र : 43 लिंग : महिला	फोटो उपलब्ध	656	YLE0901843	निर्वाचक का नाम : बिसन पिता का नाम: लालसिंग गृह संख्या : 285 उम्र : 38 लिंग : पुरुष	फोटो उपलब्ध
657	YLE0900407	निर्वाचक का नाम : बारकी जमरे पति का नाम: अनिल गृह संख्या : 285 उम्र : 33 लिंग : महिला	फोटो उपलब्ध	658	YLE0900399	निर्वाचक का नाम : अनिल जमरे पिता का नाम: शंकर गृह संख्या : 285 उम्र : 33 लिंग : पुरुष	फोटो उपलब्ध	659	YLE2313690	निर्वाचक का नाम : उर्मिला जमरे पति का नाम: अजय जमरे गृह संख्या : 285 उम्र : 20 लिंग : महिला	फोटो उपलब्ध
660	YLE2313674	निर्वाचक का नाम : अजय जमरे पिता का नाम: बिसन जमरे गृह संख्या : 285 उम्र : 19 लिंग : पुरुष	फोटो उपलब्ध	661	YLE0462325	निर्वाचक का नाम : रामसिंह पिता का नाम: सोमला गृह संख्या : 286 उम्र : 67 लिंग : पुरुष	फोटो उपलब्ध	662	CJC1296862	निर्वाचक का नाम : कैलाश पिता का नाम: रामसिंह गृह संख्या : 286 उम्र : 44 लिंग : पुरुष	फोटो उपलब्ध
663	YLE0402529	निर्वाचक का नाम : रुमा पति का नाम: कैलाश गृह संख्या : 286 उम्र : 42 लिंग : महिला	फोटो उपलब्ध	664	YLE1610567	निर्वाचक का नाम : खेमा डावर पिता का नाम: रामसिंह डावर गृह संख्या : 286 उम्र : 38 लिंग : पुरुष	फोटो उपलब्ध	665	YLE0902957	निर्वाचक का नाम : जानकीबाई पति का नाम: खेमा गृह संख्या : 286 उम्र : 38 लिंग : महिला	फोटो उपलब्ध
666	YLE2309391	निर्वाचक का नाम : गब्बर जमरे पिता का नाम: रामसिंह जमरे गृह संख्या : 286 उम्र : 37 लिंग : पुरुष	फोटो उपलब्ध	667	YLE2309417	निर्वाचक का नाम : द्वारकी जमरे पति का नाम: गब्बर जमरे गृह संख्या : 286 उम्र : 35 लिंग : महिला	फोटो उपलब्ध	668	YLE1608017	निर्वाचक का नाम : मीना डावर पति का नाम: मिथुन डावर गृह संख्या : 286 उम्र : 26 लिंग : महिला	फोटो उपलब्ध
669	YLE1765981	निर्वाचक का नाम : रमेश डावर पिता का नाम: कैलाश डावर गृह संख्या : 286 उम्र : 24 लिंग : पुरुष	फोटो उपलब्ध	670	YLE2309375	निर्वाचक का नाम : मीनाक्षी जमरे पिता का नाम: खेमा जमरे गृह संख्या : 286 उम्र : 23 लिंग : महिला	फोटो उपलब्ध	671	YLE2309334	निर्वाचक का नाम : शिवानी जमरे पिता का नाम: खेमा जमरे गृह संख्या : 286 उम्र : 21 लिंग : महिला	फोटो उपलब्ध
672	YLE2309243	निर्वाचक का नाम : राजेश जमरे पिता का नाम: कैलाश जमरे गृह संख्या : 286 उम्र : 20 लिंग : पुरुष	फोटो उपलब्ध	673	YLE1376938	निर्वाचक का नाम : रंगुबाई पति का नाम: राजु गृह संख्या : 287क उम्र : 37 लिंग : महिला	फोटो उपलब्ध	674	YLE1376987	निर्वाचक का नाम : राजु पिता का नाम: जुवानसिंग गृह संख्या : 287/क उम्र : 40 लिंग : पुरुष	फोटो उपलब्ध
675	YLE1376953	निर्वाचक का नाम : कमल पिता का नाम: जुवानसिंग गृह संख्या : 287ख उम्र : 34 लिंग : पुरुष	फोटो उपलब्ध	676	CJC1296987	निर्वाचक का नाम : मसरीबाई पति का नाम: जुवानसिंह गृह संख्या : 287/ख उम्र : 61 लिंग : महिला	फोटो उपलब्ध	677	CJC0295527	निर्वाचक का नाम : कुवर बडोले पति का नाम: गोरेलाल बडोले गृह संख्या : 288 उम्र : 59 लिंग : महिला	फोटो उपलब्ध
678	CJC1297050	निर्वाचक का नाम : मुकेश बडोले पिता का नाम: गोरेलाल बडोले गृह संख्या : 288 उम्र : 46 लिंग : पुरुष	फोटो उपलब्ध	679	CJC1297043	निर्वाचक का नाम : मसरी पति का नाम: मुकेश गृह संख्या : 288 उम्र : 40 लिंग : महिला	फोटो उपलब्ध	680	CJC1296870	निर्वाचक का नाम : रामसिंह पिता का नाम: भुवान गृह संख्या : 289 उम्र : 54 लिंग : पुरुष	फोटो उपलब्ध
681	CJC1296896	निर्वाचक का नाम : सहजु पति का नाम: रामसिंह गृह संख्या : 289 उम्र : 49 लिंग : महिला	फोटो उपलब्ध	682	YLE0674325	निर्वाचक का नाम : दिनेश पिता का नाम: गणपत गृह संख्या : 289 उम्र : 40 लिंग : पुरुष	फोटो उपलब्ध	683	YLE0900431	निर्वाचक का नाम : श्री राम पिता का नाम: गजपत गृह संख्या : 289 उम्र : 37 लिंग : पुरुष	फोटो उपलब्ध

684 निर्वाचक का नाम : भुरी बाई पति का नाम: श्री राम गृह संख्या : 289 उम्र : 34 लिंग : महिला	YLE0900423 फोटो उपलब्ध	685 निर्वाचक का नाम : गोरेलाल पिता का नाम: रामसिंह गृह संख्या : 289 उम्र : 33 लिंग : पुरुष	YLE0900449 फोटो उपलब्ध	686 निर्वाचक का नाम : नुरी जमरे पिता का नाम: रायसिंह जमरे गृह संख्या : 289 उम्र : 29 लिंग : महिला	YLE1608025 फोटो उपलब्ध
687 निर्वाचक का नाम : राजेश जामरे पिता का नाम: रामसिंह जामरे गृह संख्या : 289 उम्र : 21 लिंग : पुरुष	YLE2138360 फोटो उपलब्ध	688 निर्वाचक का नाम : रघु जमरे पिता का नाम: रामसिंह जमरे गृह संख्या : 289 उम्र : 19 लिंग : पुरुष	YLE2313708 फोटो उपलब्ध	S 689 निर्वाचक का नाम : मोहन पिता का नाम: जुवानसिंह गृह संख्या : 289/30 उम्र : 37 लिंग : पुरुष	YLE1376946 फोटो उपलब्ध
690 निर्वाचक का नाम : रुमाल पिता का नाम: कदम गृह संख्या : 290 उम्र : 51 लिंग : पुरुष	YLE0402537 फोटो उपलब्ध	691 निर्वाचक का नाम : कालु पिता का नाम: कदम गृह संख्या : 290 उम्र : 44 लिंग : पुरुष	YLE0674333 फोटो उपलब्ध	692 निर्वाचक का नाम : रामसिंह पिता का नाम: कदम गृह संख्या : 290 उम्र : 41 लिंग : पुरुष	CJC1297035 फोटो उपलब्ध
693 निर्वाचक का नाम : गणशीबाई पति का नाम: रन्माल गृह संख्या : 290 उम्र : 41 लिंग : महिला	YLE0462358 फोटो उपलब्ध	694 निर्वाचक का नाम : गौरा बाई डावर पति का नाम: रामसिंह डावर गृह संख्या : 290 उम्र : 39 लिंग : महिला	YLE1496389 फोटो उपलब्ध	695 निर्वाचक का नाम : बरकी बाई पति का नाम: कालु गृह संख्या : 290 उम्र : 38 लिंग : महिला	YLE0900456 फोटो उपलब्ध
696 निर्वाचक का नाम : रानू बाई पति का नाम: कैलाश गृह संख्या : 290 उम्र : 34 लिंग : महिला	YLE0900472 फोटो उपलब्ध	697 निर्वाचक का नाम : कैलाश पिता का नाम: कदम गृह संख्या : 290 उम्र : 33 लिंग : पुरुष	YLE0900464 फोटो उपलब्ध	698 निर्वाचक का नाम : सुनिल पिता का नाम: रूमाल गृह संख्या : 290 उम्र : 31 लिंग : पुरुष	YLE0903765 फोटो उपलब्ध
699 निर्वाचक का नाम : पंकज डावर पिता का नाम: कालू डावर गृह संख्या : 290 उम्र : 27 लिंग : पुरुष	YLE1756683 फोटो उपलब्ध	700 निर्वाचक का नाम : रवि डावर पिता का नाम: कालू डावर गृह संख्या : 290 उम्र : 26 लिंग : पुरुष	YLE2154045 फोटो उपलब्ध	701 निर्वाचक का नाम : लीला डावर पति का नाम: पंकज डावर गृह संख्या : 290 उम्र : 24 लिंग : महिला	YLE2139285 फोटो उपलब्ध
702 निर्वाचक का नाम : भुरीबाई पति का नाम: चन्दनसिंह गृह संख्या : 291 उम्र : 74 लिंग : महिला	CJC1296904 फोटो उपलब्ध	703 निर्वाचक का नाम : शेरू पिता का नाम: चन्दनसिंह गृह संख्या : 291 उम्र : 51 लिंग : पुरुष	YLE0402545 फोटो उपलब्ध	704 निर्वाचक का नाम : मलूबाई डावर पति का नाम: तेरसिंह डावर गृह संख्या : 291 उम्र : 48 लिंग : महिला	YLE1496421 फोटो उपलब्ध
705 निर्वाचक का नाम : लक्ष्मण जमरे पिता का नाम: भूरू जमरे गृह संख्या : 291 उम्र : 36 लिंग : पुरुष	YLE1610419 फोटो उपलब्ध	706 निर्वाचक का नाम : लीलू जमरे पति का नाम: लक्ष्मण जमरे गृह संख्या : 291 उम्र : 35 लिंग : महिला	YLE1608074 फोटो उपलब्ध	707 निर्वाचक का नाम : रुखमा जमरे पति का नाम: मुनीम जमरे गृह संख्या : 291 उम्र : 35 लिंग : महिला	YLE1610526 फोटो उपलब्ध
708 निर्वाचक का नाम : श्री राम पिता का नाम: दशरथ गृह संख्या : 291 उम्र : 34 लिंग : पुरुष	YLE0900480 फोटो उपलब्ध	709 निर्वाचक का नाम : जितेंद्र डावर पिता का नाम: रामसिंह डावर गृह संख्या : 291 उम्र : 33 लिंग : पुरुष	YLE1610427 फोटो उपलब्ध	710 निर्वाचक का नाम : लक्ष्मी बाई पति का नाम: श्री राम गृह संख्या : 291 उम्र : 33 लिंग : महिला	YLE0900498 फोटो उपलब्ध
711 निर्वाचक का नाम : भूरती बाई जमरे पति का नाम: गोरेलाल जमरे गृह संख्या : 291 उम्र : 33 लिंग : महिला	YLE1608082 फोटो उपलब्ध	712 निर्वाचक का नाम : मनीषा डावर पति का नाम: जितेंद्र डावर गृह संख्या : 291 उम्र : 30 लिंग : महिला	YLE1610500 फोटो उपलब्ध	713 निर्वाचक का नाम : कविता डावर पिता का नाम: दशरथ डावर गृह संख्या : 291 उम्र : 29 लिंग : महिला	YLE1608090 फोटो उपलब्ध

714	YLE1608033	निर्वाचक का नाम : दिलीप खन्ना पिता का नाम: पुनिया खन्ना गृह संख्या : 291 उम्र : 28 लिंग : पुरुष	फोटो उपलब्ध	715	YLE1608041	निर्वाचक का नाम : मिथुन डावर पिता का नाम: काशीराम डावर गृह संख्या : 291 उम्र : 28 लिंग : पुरुष	फोटो उपलब्ध	716	YLE1608058	निर्वाचक का नाम : संजय डावर पिता का नाम: शेरू डावर गृह संख्या : 291 उम्र : 28 लिंग : पुरुष	फोटो उपलब्ध
717	YLE1610542	निर्वाचक का नाम : ललिता चौहान पति का नाम: जितेंद्र चौहान गृह संख्या : 291 उम्र : 28 लिंग : महिला	फोटो उपलब्ध	718	YLE1610344	निर्वाचक का नाम : विजय डावर पिता का नाम: शेरू डावर गृह संख्या : 291 उम्र : 26 लिंग : पुरुष	फोटो उपलब्ध	719	YLE1610443	निर्वाचक का नाम : मायाराम डावर पिता का नाम: काशीराम डावर गृह संख्या : 291 उम्र : 26 लिंग : पुरुष	फोटो उपलब्ध
720	YLE1610492	निर्वाचक का नाम : दिपक पिता का नाम: प्यारसिंह गृह संख्या : 291 उम्र : 26 लिंग : पुरुष	फोटो उपलब्ध	721	YLE1608066	निर्वाचक का नाम : सोनू जमरे पिता का नाम: शंकर जमरे गृह संख्या : 291 उम्र : 26 लिंग : महिला	फोटो उपलब्ध	722	YLE1610369	निर्वाचक का नाम : बबलू मुजाल्दे पिता का नाम: चमारिया मुजाल्दे गृह संख्या : 291 उम्र : 25 लिंग : पुरुष	फोटो उपलब्ध
723	YLE1610385	निर्वाचक का नाम : संजय डावर पिता का नाम: रामसिंह डावर गृह संख्या : 291 उम्र : 25 लिंग : पुरुष	फोटो उपलब्ध	724	YLE1609478	निर्वाचक का नाम : सारिका जमरे पति का नाम: सुनील जमरे गृह संख्या : 291 उम्र : 25 लिंग : महिला	फोटो उपलब्ध	725	YLE2219574	निर्वाचक का नाम : रानू डावर पति का नाम: विजय डावर गृह संख्या : 291 उम्र : 25 लिंग : महिला	फोटो उपलब्ध
726	YLE2236867	निर्वाचक का नाम : महेश डावर पिता का नाम: रमेश डावर गृह संख्या : 291 उम्र : 25 लिंग : पुरुष	फोटो उपलब्ध	727	YLE2233906	निर्वाचक का नाम : सुरमा डावर पति का नाम: संजय डावर गृह संख्या : 291 उम्र : 25 लिंग : महिला	फोटो उपलब्ध	728	YLE2237048	निर्वाचक का नाम : सुनीता डावर अन्य: महेश डावर गृह संख्या : 291 उम्र : 25 लिंग : महिला	फोटो उपलब्ध
729	YLE2233963	निर्वाचक का नाम : जितेंद्र शेरू डावर पिता का नाम: शेरू डावर गृह संख्या : 291 उम्र : 23 लिंग : पुरुष	फोटो उपलब्ध	730	CJC0295576	निर्वाचक का नाम : दशरथा पिता का नाम: गजा गृह संख्या : 291/क उम्र : 64 लिंग : पुरुष	फोटो उपलब्ध	731	CJC0295584	निर्वाचक का नाम : हारली पति का नाम: दशरथा गृह संख्या : 291/क उम्र : 61 लिंग : महिला	फोटो उपलब्ध
732	YLE0402552	निर्वाचक का नाम : बावरिया पिता का नाम: गंजा गृह संख्या : 292 उम्र : 67 लिंग : पुरुष	फोटो उपलब्ध	733	YLE0462374	निर्वाचक का नाम : चम्पाबाई पति का नाम: बावरिया गृह संख्या : 292 उम्र : 65 लिंग : महिला	फोटो उपलब्ध	734	CJC1296854	निर्वाचक का नाम : शिवनाथ पिता का नाम: बावरिया गृह संख्या : 292 उम्र : 41 लिंग : पुरुष	फोटो उपलब्ध
735	YLE0900506	निर्वाचक का नाम : सुनिता बाई पति का नाम: शिवनाथ गृह संख्या : 292 उम्र : 36 लिंग : महिला	फोटो उपलब्ध	736	YLE0674341	निर्वाचक का नाम : विक्रम पिता का नाम: बावरिया गृह संख्या : 292 उम्र : 33 लिंग : पुरुष	फोटो उपलब्ध	737	YLE2159291	निर्वाचक का नाम : शारदा डावर पिता का नाम: विक्रम डावर गृह संख्या : 292 उम्र : 32 लिंग : महिला	फोटो उपलब्ध
738	YLE0903773	निर्वाचक का नाम : बच्चन पिता का नाम: बावरिया गृह संख्या : 292 उम्र : 31 लिंग : पुरुष	फोटो उपलब्ध	739	YLE2158608	निर्वाचक का नाम : राकेश डावर पिता का नाम: बावरिया डावर गृह संख्या : 292 उम्र : 25 लिंग : पुरुष	फोटो उपलब्ध	740	YLE2155604	निर्वाचक का नाम : किरण डावर पिता का नाम: शिवनाथ डावर गृह संख्या : 292 उम्र : 23 लिंग : महिला	फोटो उपलब्ध
741	YLE2155026	निर्वाचक का नाम : करण डावर पिता का नाम: शिवनाथ डावर गृह संख्या : 292 उम्र : 20 लिंग : पुरुष	फोटो उपलब्ध	742	YLE2309276	निर्वाचक का नाम : लीलू डावर पति का नाम: राकेश डावर गृह संख्या : 292 उम्र : 20 लिंग : महिला	फोटो उपलब्ध	743	CJC0295626	निर्वाचक का नाम : मढ़ीया पिता का नाम: सरदार गृह संख्या : 293 उम्र : 59 लिंग : पुरुष	फोटो उपलब्ध

744 निर्वाचक का नाम : दशरीबाई पति का नाम: रामसिंह गृह संख्या : 294 उम्र : 59 लिंग : महिला	CJC1296938 फोटो उपलब्ध	745 निर्वाचक का नाम : काशीराम डावर पिता का नाम: अमरसिंग डावर गृह संख्या : 294 उम्र : 58 लिंग : पुरुष	YLE1610583 फोटो उपलब्ध	746 निर्वाचक का नाम : सेकडी डावर पति का नाम: काशीराम डावर गृह संख्या : 294 उम्र : 53 लिंग : महिला	YLE1610617 फोटो उपलब्ध
747 निर्वाचक का नाम : कैलाश पिता का नाम: जामसिंह गृह संख्या : 294 उम्र : 45 लिंग : पुरुष	YLE0900530 फोटो उपलब्ध	748 निर्वाचक का नाम : बन्दी बाई पति का नाम: रमेश गृह संख्या : 294 उम्र : 43 लिंग : महिला	YLE0900514 फोटो उपलब्ध	749 निर्वाचक का नाम : मही बाई पति का नाम: कैलाश गृह संख्या : 294 उम्र : 43 लिंग : महिला	YLE0900548 फोटो उपलब्ध
750 निर्वाचक का नाम : गंगाराम पिता का नाम: रामसिंह गृह संख्या : 294 उम्र : 41 लिंग : पुरुष	YLE0462382 फोटो उपलब्ध	751 निर्वाचक का नाम : रमेश पिता का नाम: रामसिंह गृह संख्या : 294 उम्र : 40 लिंग : पुरुष	YLE0674358 फोटो उपलब्ध	752 निर्वाचक का नाम : सन्तु बाई पति का नाम: गंगाराम गृह संख्या : 294 उम्र : 39 लिंग : महिला	YLE0900522 फोटो उपलब्ध
753 निर्वाचक का नाम : हिना डावर पिता का नाम: कैलाश डावर गृह संख्या : 294 उम्र : 21 लिंग : महिला	YLE2187797 फोटो उपलब्ध	754 निर्वाचक का नाम : सखाराम पिता का नाम: फाटला गृह संख्या : 295 उम्र : 53 लिंग : पुरुष	YLE0902973 फोटो उपलब्ध	755 निर्वाचक का नाम : सालुबाई पति का नाम: सखाराम गृह संख्या : 295 उम्र : 48 लिंग : महिला	YLE0902981 फोटो उपलब्ध
756 निर्वाचक का नाम : गौराबाई पति का नाम: सखाराम गृह संख्या : 295 उम्र : 48 लिंग : महिला	YLE0902999 फोटो उपलब्ध	757 निर्वाचक का नाम : ग्यानसिंह पिता का नाम: कालु गृह संख्या : 295 उम्र : 47 लिंग : पुरुष	YLE1234632 फोटो उपलब्ध	758 निर्वाचक का नाम : हिरूबाई पति का नाम: ग्यानसिंह गृह संख्या : 295 उम्र : 42 लिंग : महिला	YLE1234640 फोटो उपलब्ध
759 निर्वाचक का नाम : सुरसिंह पिता का नाम: सखाराम गृह संख्या : 295 उम्र : 38 लिंग : पुरुष	YLE0903005 फोटो उपलब्ध	760 निर्वाचक का नाम : मीराबाई पति का नाम: सुरसिंह गृह संख्या : 295 उम्र : 38 लिंग : महिला	YLE0902965 फोटो उपलब्ध	761 निर्वाचक का नाम : कालु पिता का नाम: घोटया गृह संख्या : 295 उम्र : 35 लिंग : पुरुष	YLE0900571 फोटो उपलब्ध
762 निर्वाचक का नाम : संगीता पति का नाम: कालु गृह संख्या : 295 उम्र : 33 लिंग : महिला	YLE0900563 फोटो उपलब्ध	763 निर्वाचक का नाम : सुमन पिता का नाम: ग्यानसिंह गृह संख्या : 295 उम्र : 30 लिंग : महिला	YLE1234657 फोटो उपलब्ध	764 निर्वाचक का नाम : निर्मला डावर पति का नाम: मयाराम डावर गृह संख्या : 295 उम्र : 29 लिंग : महिला	YLE1756725 फोटो उपलब्ध
765 निर्वाचक का नाम : बालसिंह पिता का नाम: नवल्या गृह संख्या : 297 उम्र : 76 लिंग : पुरुष	CJC1296888 फोटो उपलब्ध	766 निर्वाचक का नाम : मनोहर पिता का नाम: बालसिंह गृह संख्या : 297 उम्र : 58 लिंग : पुरुष	CJC0295667 फोटो उपलब्ध	767 निर्वाचक का नाम : सागरीबाई पति का नाम: गोपाल गृह संख्या : 297 उम्र : 57 लिंग : महिला	YLE1234665 फोटो उपलब्ध
768 निर्वाचक का नाम : सेवन्ती पति का नाम: मनोहर गृह संख्या : 297 उम्र : 56 लिंग : महिला	CJC1296995 फोटो उपलब्ध	769 निर्वाचक का नाम : मुन्ना पिता का नाम: बालसिंह गृह संख्या : 297 उम्र : 51 लिंग : पुरुष	YLE0402743 फोटो उपलब्ध	770 निर्वाचक का नाम : ममताबाई पति का नाम: मुन्ना गृह संख्या : 297 उम्र : 48 लिंग : महिला	YLE0903013 फोटो उपलब्ध
771 निर्वाचक का नाम : रमेश पिता का नाम: गोपाल गृह संख्या : 297 उम्र : 47 लिंग : पुरुष	YLE1234673 फोटो उपलब्ध	772 निर्वाचक का नाम : दशरथ पिता का नाम: नवल्या गृह संख्या : 297 उम्र : 44 लिंग : पुरुष	CJC1296912 फोटो उपलब्ध	773 निर्वाचक का नाम : भारत पिता का नाम: मनोहर गृह संख्या : 297 उम्र : 41 लिंग : पुरुष	YLE0402750 फोटो उपलब्ध

774	CJC1296920	निर्वाचक का नाम : धनीबाई पति का नाम: दशरथ गृह संख्या : 297 उम्र : 40 लिंग : महिला	फोटो उपलब्ध	775	YLE0903021	निर्वाचक का नाम : सुलभाबाई पति का नाम: भारत गृह संख्या : 297 उम्र : 38 लिंग : महिला	फोटो उपलब्ध	776	YLE0900589	निर्वाचक का नाम : भावसिंह पिता का नाम: दशरथ गृह संख्या : 297 उम्र : 32 लिंग : पुरुष	फोटो उपलब्ध
777	YLE1756758	निर्वाचक का नाम : हरिओम डावर पिता का नाम: मुन्ना डावर गृह संख्या : 297 उम्र : 25 लिंग : पुरुष	फोटो उपलब्ध	778	YLE2155398	निर्वाचक का नाम : कविता डावर पति का नाम: संदीप डावर गृह संख्या : 297 उम्र : 25 लिंग : महिला	फोटो उपलब्ध	779	YLE2154102	निर्वाचक का नाम : लाला डावर पति का नाम: हरिओम डावर गृह संख्या : 297 उम्र : 23 लिंग : महिला	फोटो उपलब्ध
780	YLE2309466	निर्वाचक का नाम : लाली सोलंकी पति का नाम: राकेश सोलंकी गृह संख्या : 297 उम्र : 22 लिंग : महिला	फोटो उपलब्ध	781	YLE2154920	निर्वाचक का नाम : रुपा डावर पिता का नाम: मुन्ना डावर गृह संख्या : 297 उम्र : 21 लिंग : महिला	फोटो उपलब्ध	782	YLE2309425	निर्वाचक का नाम : दीपक डावर पिता का नाम: भारत डावर गृह संख्या : 297 उम्र : 21 लिंग : पुरुष	फोटो उपलब्ध
783	YLE1818004	निर्वाचक का नाम : रामलाल पिता का नाम: जुबानसिंह गृह संख्या : 298 उम्र : 54 लिंग : पुरुष	फोटो उपलब्ध	784	CJC0295683	निर्वाचक का नाम : कमली पति का नाम: रामलाल गृह संख्या : 298 उम्र : 49 लिंग : महिला	फोटो उपलब्ध	785	YLE0900605	निर्वाचक का नाम : बिन्दुबाई पति का नाम: राकेश गृह संख्या : 298 उम्र : 43 लिंग : महिला	फोटो उपलब्ध
786	YLE0900597	निर्वाचक का नाम : राकेश पिता का नाम: रामलाल गृह संख्या : 298 उम्र : 36 लिंग : पुरुष	फोटो उपलब्ध	787	CJC0295709	निर्वाचक का नाम : झेतरी पति का नाम: जुबानसिंह गृह संख्या : 299 उम्र : 62 लिंग : महिला	फोटो उपलब्ध	788	YLE0674267	निर्वाचक का नाम : विश्राम पिता का नाम: जवानसिंह गृह संख्या : 299 उम्र : 40 लिंग : पुरुष	फोटो उपलब्ध
789	YLE0900621	निर्वाचक का नाम : रमेश पिता का नाम: जवानसिंह गृह संख्या : 299 उम्र : 39 लिंग : पुरुष	फोटो उपलब्ध	790	YLE0900647	निर्वाचक का नाम : आशा पति का नाम: रमेश गृह संख्या : 299 उम्र : 37 लिंग : महिला	फोटो उपलब्ध	791	YLE0900639	निर्वाचक का नाम : रेखा बाई पति का नाम: विशाल गृह संख्या : 299 उम्र : 35 लिंग : महिला	फोटो उपलब्ध
792	YLE1756782	निर्वाचक का नाम : सचिन डावर पिता का नाम: रमेश डावर गृह संख्या : 299 उम्र : 31 लिंग : पुरुष	फोटो उपलब्ध	793	YLE1756832	निर्वाचक का नाम : मंजू बाई डावर पति का नाम: सचिन डावर गृह संख्या : 299 उम्र : 29 लिंग : महिला	फोटो उपलब्ध	794	CJC0295725	निर्वाचक का नाम : सावित्री पति का नाम: भावसिंह गृह संख्या : 299/क उम्र : 55 लिंग : महिला	फोटो उपलब्ध
795	YLE1608116	निर्वाचक का नाम : लाडकी बाई डावर पति का नाम: प्रताप डावर गृह संख्या : 299/क उम्र : 59 लिंग : महिला	फोटो उपलब्ध	796	YLE1608108	निर्वाचक का नाम : सिलदार डावर पिता का नाम: प्रताप डावर गृह संख्या : 299/क उम्र : 30 लिंग : पुरुष	फोटो उपलब्ध	797	YLE1927623	निर्वाचक का नाम : गोविंद चौहान पिता का नाम: भुरिया चौहान गृह संख्या : 332 उम्र : 22 लिंग : पुरुष	फोटो उपलब्ध
798	YLE1927631	निर्वाचक का नाम : ममता पिता का नाम: खेमसिंग गृह संख्या : 334 उम्र : 24 लिंग : महिला	फोटो उपलब्ध	799	YLE1927649	निर्वाचक का नाम : जितेंद्र पिता का नाम: खेमसिंग गृह संख्या : 334 उम्र : 24 लिंग : पुरुष	फोटो उपलब्ध				

800	1	YLE2336022	निर्वाचक का नाम : मदन अजनारे पिता का नाम: नवलसिंह अजनारे गृह संख्या : 256 उम्र : 31 लिंग : पुरुष	फोटो उपलब्ध
801	1	YLE2336402	निर्वाचक का नाम : राहुल अजनारे पिता का नाम: नवलसिंह अजनारे गृह संख्या : 256 उम्र : 25 लिंग : पुरुष	फोटो उपलब्ध
802	2	YLE2336105	निर्वाचक का नाम : दीपक मुजाल्दे पिता का नाम: शंकर मुजाल्दे गृह संख्या : 274 उम्र : 21 लिंग : पुरुष	फोटो उपलब्ध
803	4	YLE2342913	निर्वाचक का नाम : राजेश बडोले पिता का नाम: छगन बडोले गृह संख्या : 320/क उम्र : 21 लिंग : पुरुष	फोटो उपलब्ध
804	5	YLE2342954	निर्वाचक का नाम : सचिन देवडे पिता का नाम: रामसिंह देवडे गृह संख्या : 333 उम्र : 22 लिंग : पुरुष	फोटो उपलब्ध
805	4	YLE2343002	निर्वाचक का नाम : रामेश्वर बडोले पिता का नाम: गणपत बडोले गृह संख्या : 321 उम्र : 20 लिंग : पुरुष	फोटो उपलब्ध
806	4	YLE2343028	निर्वाचक का नाम : मुरली बडोले पिता का नाम: सादू बडोले गृह संख्या : 321 उम्र : 20 लिंग : पुरुष	फोटो उपलब्ध
807	4	YLE2343044	निर्वाचक का नाम : कमलेश बडोले पिता का नाम: खजान बडोले गृह संख्या : 319/ख उम्र : 18 लिंग : पुरुष	फोटो उपलब्ध
808	4	YLE2343127	निर्वाचक का नाम : दारासिंह बडोले पिता का नाम: खजान बडोले गृह संख्या : 319/ख उम्र : 21 लिंग : पुरुष	फोटो उपलब्ध

निर्वाचकों का विवरण :							
A) मतदाताओं की संख्या :							
		नामावली का प्रकार	निर्वाचक नामावली की पहचान :	मतदाताओं की संख्या :			
				पुरुष	महिला	तृतीय लिंग	कुल
I	मूल	मूल नामावली	विशेष गहन पुनरीक्षण 2026 की मूल नामावली एवं समस्त अनुपूरकों को एकीकृत कर	409	390	0	799
II	घटक I - परिवर्धन सूची	पूरक 1	विशेष गहन पुनरीक्षण - 2026	9	0	0	9
III	घटक II - विलोपन सूची	पूरक 1	विशेष गहन पुनरीक्षण - 2026	1	0	0	1
IV	लिंग में संशोधन के कारण अंतर			0	0	0	0
पुनरीक्षण के बाद इस नामावली में शुद्ध निर्वाचक (I+II-III+IV)				417	390	0	807
B) संशोधनों की संख्या :							
नामावली का प्रकार		निर्वाचक नामावली की पहचान :		संशोधनों की संख्या :			
पूरक 1		विशेष गहन पुनरीक्षण - 2026		2			

निर्वाचक रजिस्ट्रीकरण अधिकारी द्वारा जारी

E-मृत्यु , S-स्थानांतरित, R-दोहरी प्रविष्टि, M-लापता , Q-अहर्ता नहीं