

निर्वाचक नामावली 2026 S12 मध्य प्रदेश

विधान सभा क्षेत्र की संख्या, नाम व आरक्षण स्थिति : 186 - भगवानपुरा (अ.ज.जा.)		भाग संख्या : : 74																											
संसदीय निर्वाचन क्षेत्र की संख्या, नाम व आरक्षण स्थिति, जिसमें विधान सभा निर्वाचन क्षेत्र स्थित है : 27 - खरगौन (अ.ज.जा.)																													
1. पुनरीक्षण का विवरण																													
पुनरीक्षण का वर्ष :	2026	निर्वाचक नामावली की पहचान :																											
अर्हता तिथि :	01-01-2026	विशेष गहन पुनरीक्षण 2026 की मूल नामावली एवं समस्त अनुपूरकों को एकीकृत कर																											
पुनरीक्षण का स्वरूप :	विशेष गहन पुनरीक्षण 2026																												
प्रकाशन की तिथि :	21-02-2026																												
2. भाग व मतदान क्षेत्र का विवरण :																													
भाग में आने वाले अनुभागों की संख्या और नाम :																													
1-ग्राम-सिलोटिया		<table style="width: 100%; border-collapse: collapse;"> <tr> <td style="width: 60%;">मुख्य शहर / मुख्य ग्राम</td> <td style="width: 20%;">: सिलोटिया</td> <td style="width: 20%;"></td> </tr> <tr> <td>वार्ड</td> <td>: </td> <td></td> </tr> <tr> <td>पोस्ट ऑफिस</td> <td>: ऊन</td> <td></td> </tr> <tr> <td>पुलिस थाना</td> <td>: बरूड</td> <td></td> </tr> <tr> <td>स्थानीय संस्था</td> <td>: सिलोटिया</td> <td></td> </tr> <tr> <td>ब्लॉक</td> <td>: सेगांव</td> <td></td> </tr> <tr> <td>जिला</td> <td>: खरगौन</td> <td></td> </tr> <tr> <td>पिन कोड</td> <td>: 451440</td> <td></td> </tr> </table>				मुख्य शहर / मुख्य ग्राम	: सिलोटिया		वार्ड	:		पोस्ट ऑफिस	: ऊन		पुलिस थाना	: बरूड		स्थानीय संस्था	: सिलोटिया		ब्लॉक	: सेगांव		जिला	: खरगौन		पिन कोड	: 451440	
मुख्य शहर / मुख्य ग्राम	: सिलोटिया																												
वार्ड	:																												
पोस्ट ऑफिस	: ऊन																												
पुलिस थाना	: बरूड																												
स्थानीय संस्था	: सिलोटिया																												
ब्लॉक	: सेगांव																												
जिला	: खरगौन																												
पिन कोड	: 451440																												
3. मतदान केंद्र का विवरण																													
मतदान केंद्र की संख्या व नाम :		मतदान केन्द्र की विशेष हैसियत (पुरुष/महिला/सामान्य) :		सामान्य																									
74 - सिलोटिया		इस मतदान क्षेत्र के सहायक (ऑक्जिलियरी) मतदान केन्द्रों की संख्या :		0																									
मतदान केंद्र का भवन व पता :																													
प्रा शा भवन																													
4. मतदाताओं की संख्या :																													
आरंभिक क्रम	अंतिम क्रम	मतदाताओं की संख्या																											
संख्या	संख्या	पुरुष	महिला	तृतीय लिंग	कुल																								
1	752	380	371	0	751																								

निर्वाचक रजिस्ट्रीकरण अधिकारी द्वारा जारी

Nazri Naksha

Google Map View

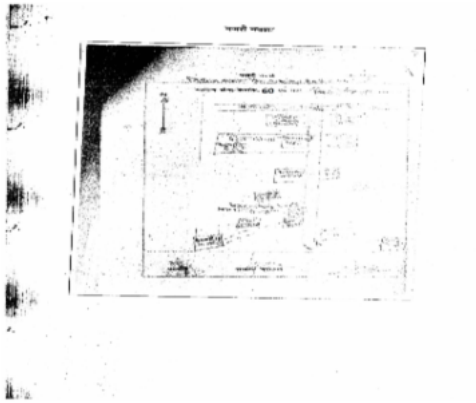

Polling Station Building Front View

मतदान केंद्र के सामने का फ़ोटो



Cad View

Key MAP View

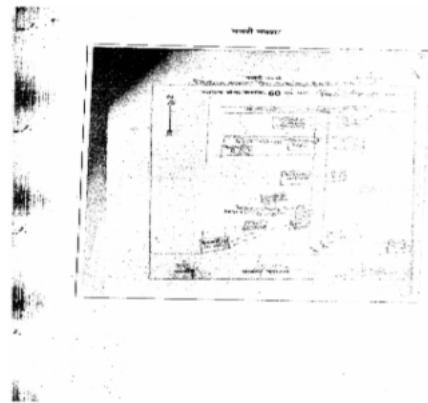
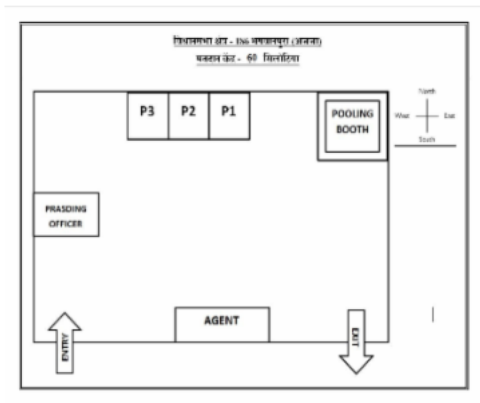

1 निर्वाचक का नाम : बाजन पति का नाम: शेरु गृह संख्या : 1 उम्र : 55 लिंग : महिला	BQY0122671 फोटो उपलब्ध	2 निर्वाचक का नाम : राजेश बडोले पिता का नाम: शेरू बडोले गृह संख्या : 1 उम्र : 33 लिंग : पुरुष	YLE0910091 फोटो उपलब्ध	3 निर्वाचक का नाम : मुकेश पिता का नाम: शेरु गृह संख्या : 1 उम्र : 31 लिंग : पुरुष	YLE0910109 फोटो उपलब्ध
4 निर्वाचक का नाम : रेहदू बडोले पति का नाम: राजेश बडोले गृह संख्या : 01 उम्र : 31 लिंग : महिला	YLE2052744 फोटो उपलब्ध	5 निर्वाचक का नाम : संजय बडोले पिता का नाम: शेरू बडोले गृह संख्या : 01 उम्र : 22 लिंग : पुरुष	YLE2051019 फोटो उपलब्ध	6 निर्वाचक का नाम : मंशाराम पिता का नाम: अमरसिंग गृह संख्या : 2 उम्र : 67 लिंग : पुरुष	BQY0122689 फोटो उपलब्ध
7 निर्वाचक का नाम : शिवराम पिता का नाम: मंशाराम गृह संख्या : 2 उम्र : 42 लिंग : पुरुष	BQY1309681 फोटो उपलब्ध	8 निर्वाचक का नाम : मयाराम पिता का नाम: मंशाराम गृह संख्या : 2 उम्र : 33 लिंग : पुरुष	YLE0910117 फोटो उपलब्ध	9 निर्वाचक का नाम : देवराम बडोले पिता का नाम: मंशाराम बडोले गृह संख्या : 2 उम्र : 32 लिंग : पुरुष	YLE0553073 फोटो उपलब्ध
10 निर्वाचक का नाम : दुर्गा बडोले पति का नाम: देवराम बडोले गृह संख्या : 02 उम्र : 32 लिंग : महिला	YLE1532910 फोटो उपलब्ध	11 निर्वाचक का नाम : लंकेश बडोले पिता का नाम: मंशाराम बडोले गृह संख्या : 2 उम्र : 31 लिंग : पुरुष	YLE0909036 फोटो उपलब्ध	12 निर्वाचक का नाम : सुनीता पति का नाम: मयाराम बडोले गृह संख्या : 02 उम्र : 28 लिंग : महिला	YLE1532928 फोटो उपलब्ध
13 निर्वाचक का नाम : अनिता बडोले पति का नाम: लंकेश बडोले गृह संख्या : 2 उम्र : 27 लिंग : महिला	YLE2071850 फोटो उपलब्ध	14 निर्वाचक का नाम : धरमीया पिता का नाम: भुवान गृह संख्या : 3 उम्र : 72 लिंग : पुरुष	BQY1309590 फोटो उपलब्ध	15 निर्वाचक का नाम : तेजु पति का नाम: धरमीया गृह संख्या : 3 उम्र : 67 लिंग : महिला	BQY0122713 फोटो उपलब्ध
16 निर्वाचक का नाम : काशीराम बडोले पिता का नाम: धरमीया बडोले गृह संख्या : 3 उम्र : 35 लिंग : पुरुष	YLE0909044 फोटो उपलब्ध	17 निर्वाचक का नाम : मिथुन बडोले पिता का नाम: धरम्या बडोले गृह संख्या : 3 उम्र : 31 लिंग : पुरुष	YLE1840693 फोटो उपलब्ध	18 निर्वाचक का नाम : सुनिता बडोले पति का नाम: मिथुन गृह संख्या : 3 उम्र : 29 लिंग : महिला	YLE1840743 फोटो उपलब्ध
19 निर्वाचक का नाम : मीना बडोले पति का नाम: काशीराम बडोले गृह संख्या : 03 उम्र : 28 लिंग : महिला	YLE2163491 फोटो उपलब्ध	20 निर्वाचक का नाम : भुरला पिता का नाम: भुवान गृह संख्या : 4 उम्र : 60 लिंग : पुरुष	YLE1817758 फोटो उपलब्ध	21 निर्वाचक का नाम : बुधी पति का नाम: भुरला गृह संख्या : 4 उम्र : 55 लिंग : महिला	BQY0122739 फोटो उपलब्ध
22 निर्वाचक का नाम : मीरा पति का नाम: मालसिंग गृह संख्या : 04 उम्र : 37 लिंग : महिला	YLE1377050 फोटो उपलब्ध	23 निर्वाचक का नाम : मालसिंह पिता का नाम: भुरला गृह संख्या : 4 उम्र : 36 लिंग : पुरुष	YLE0677849 फोटो उपलब्ध	24 निर्वाचक का नाम : जालु पिता का नाम: मुरला गृह संख्या : 4 उम्र : 35 लिंग : पुरुष	YLE0553081 फोटो उपलब्ध
25 निर्वाचक का नाम : लक्ष्मीबाई पति का नाम: लालू गृह संख्या : 4 उम्र : 33 लिंग : महिला	YLE0677856 फोटो उपलब्ध	26 निर्वाचक का नाम : मसरी पति का नाम: थावरिया गृह संख्या : 5 उम्र : 90 लिंग : महिला	BQY0122747 फोटो उपलब्ध	27 निर्वाचक का नाम : हिरालाल पिता का नाम: थावरिया गृह संख्या : 5 उम्र : 52 लिंग : पुरुष	BQY1309699 फोटो उपलब्ध
28 निर्वाचक का नाम : हिरलीबाई पति का नाम: हिरालाल गृह संख्या : 5 उम्र : 46 लिंग : महिला	BQY1309723 फोटो उपलब्ध	29 निर्वाचक का नाम : रेशमा पति का नाम: बासीराम गृह संख्या : 05 उम्र : 37 लिंग : महिला	YLE1377068 फोटो उपलब्ध	30 निर्वाचक का नाम : बासीराम पिता का नाम: धरमिया गृह संख्या : 5 उम्र : 35 लिंग : पुरुष	YLE0553099 फोटो उपलब्ध

31	YLE2283059	निर्वाचक का नाम : सुनील अजनारे पिता का नाम: हीरालाल अजनारे गृह संख्या : 05 उम्र : 22 लिंग : पुरुष	फोटो उपलब्ध	32	BQY1309624	निर्वाचक का नाम : सुकली पति का नाम: जुवानसिंग गृह संख्या : 6 उम्र : 70 लिंग : महिला	फोटो उपलब्ध	33	BQY1309657	निर्वाचक का नाम : बाबू पिता का नाम: जुवानसिंग गृह संख्या : 6 उम्र : 65 लिंग : पुरुष	फोटो उपलब्ध
34	BQY1309897	निर्वाचक का नाम : नुरी पति का नाम: बाबू गृह संख्या : 6 उम्र : 60 लिंग : महिला	फोटो उपलब्ध	35	BQY1309707	निर्वाचक का नाम : सुकमा अजनारे पति का नाम: मनोहर अजनारे गृह संख्या : 6 उम्र : 51 लिंग : महिला	फोटो उपलब्ध	36	BQY1309772	निर्वाचक का नाम : बदरिया पिता का नाम: जवानसिंह गृह संख्या : 6 उम्र : 46 लिंग : पुरुष	फोटो उपलब्ध
37	YLE0021402	निर्वाचक का नाम : लीलाबाई पति का नाम: बदरिया गृह संख्या : 6 उम्र : 43 लिंग : महिला	फोटो उपलब्ध	38	YLE2055978	निर्वाचक का नाम : जितेन अजनारे पिता का नाम: मनोहर अजनारे गृह संख्या : 06 उम्र : 28 लिंग : पुरुष	फोटो उपलब्ध	39	YLE2052835	निर्वाचक का नाम : अलकेश अजनारे पिता का नाम: मनोहर अजनारे गृह संख्या : 06 उम्र : 23 लिंग : पुरुष	फोटो उपलब्ध
40	YLE2254894	निर्वाचक का नाम : ललिता अजनारे पति का नाम: जितेन गृह संख्या : 06 उम्र : 23 लिंग : महिला	फोटो उपलब्ध	41	YLE0462580	निर्वाचक का नाम : केहरु पिता का नाम: सोमवार गृह संख्या : 7 उम्र : 70 लिंग : पुरुष	फोटो उपलब्ध	42	BQY0756494	निर्वाचक का नाम : परसराम पिता का नाम: केकडीया गृह संख्या : 8 उम्र : 75 लिंग : पुरुष	फोटो उपलब्ध
43	BQY1308089	निर्वाचक का नाम : बाशीराम पिता का नाम: केकडीया गृह संख्या : 8 उम्र : 65 लिंग : पुरुष	फोटो उपलब्ध	44	BQY1450915	निर्वाचक का नाम : सयचुल पति का नाम: बाशीराम गृह संख्या : 8 उम्र : 60 लिंग : महिला	फोटो उपलब्ध	45	BQY1308097	निर्वाचक का नाम : मूत्री पति का नाम: बाशीराम गृह संख्या : 8 उम्र : 58 लिंग : महिला	फोटो उपलब्ध
46	YLE0909333	निर्वाचक का नाम : सुनिल पिता का नाम: बास्या गृह संख्या : 8 उम्र : 33 लिंग : पुरुष	फोटो उपलब्ध	47	YLE0910125	निर्वाचक का नाम : बारकीबाई पति का नाम: सुनिल गृह संख्या : 8 उम्र : 32 लिंग : महिला	फोटो उपलब्ध	48	YLE0909564	निर्वाचक का नाम : महेश पिता का नाम: परसराम गृह संख्या : 8 उम्र : 31 लिंग : पुरुष	फोटो उपलब्ध
49	YLE0910133	निर्वाचक का नाम : संन्ता पिता का नाम: बास्या गृह संख्या : 8 उम्र : 31 लिंग : महिला	फोटो उपलब्ध	50	YLE0909572	निर्वाचक का नाम : दुर्गा पति का नाम: मन्या गृह संख्या : 8क उम्र : 33 लिंग : महिला	फोटो उपलब्ध	51	YLE0909580	निर्वाचक का नाम : संगीता पिता का नाम: मन्या गृह संख्या : 8क उम्र : 31 लिंग : महिला	फोटो उपलब्ध
52	BQY1450600	निर्वाचक का नाम : मन्या पिता का नाम: शंकर गृह संख्या : 8/क उम्र : 59 लिंग : पुरुष	फोटो उपलब्ध	53	BQY1450618	निर्वाचक का नाम : पिंजारीबाई पति का नाम: मन्या गृह संख्या : 8/क उम्र : 55 लिंग : महिला	फोटो उपलब्ध	54	YLE1576669	निर्वाचक का नाम : संतोष पिता का नाम: मन्या गृह संख्या : 8/क उम्र : 31 लिंग : पुरुष	फोटो उपलब्ध
# 55	YLE1881242	निर्वाचक का नाम : यशोदा पति का नाम: संतोष मेवाडे गृह संख्या : 08 क उम्र : 31 लिंग : महिला	फोटो उपलब्ध	56	BQY0122796	निर्वाचक का नाम : चमरी पति का नाम: मंगतिया गृह संख्या : 9 उम्र : 80 लिंग : महिला	फोटो उपलब्ध	57	YLE0677757	निर्वाचक का नाम : वेस्ता पिता का नाम: मंगतिया गृह संख्या : 9 उम्र : 34 लिंग : पुरुष	फोटो उपलब्ध
58	YLE0553115	निर्वाचक का नाम : रहलु पति का नाम: वेचलिया गृह संख्या : 9 उम्र : 34 लिंग : महिला	फोटो उपलब्ध	59	YLE0553107	निर्वाचक का नाम : वेचल्या पिता का नाम: मंगल्या गृह संख्या : 9 उम्र : 32 लिंग : पुरुष	फोटो उपलब्ध	60	YLE0677641	निर्वाचक का नाम : रेखाबाई पति का नाम: वेस्ता गृह संख्या : 9 उम्र : 32 लिंग : महिला	फोटो उपलब्ध

61 निर्वाचक का नाम : मेथली पति का नाम: केरिया गृह संख्या : 10 उम्र : 80 लिंग : महिला	BQY0756502 फोटो उपलब्ध	62 निर्वाचक का नाम : शिवराम पिता का नाम: केरिया गृह संख्या : 10 उम्र : 70 लिंग : पुरुष	BQY0122812 फोटो उपलब्ध	63 निर्वाचक का नाम : मयदी पति का नाम: शिवराम गृह संख्या : 10 उम्र : 65 लिंग : महिला	BQY0122820 फोटो उपलब्ध
64 निर्वाचक का नाम : सुरज पति का नाम: देवराम गृह संख्या : 10 उम्र : 60 लिंग : महिला	BQY0122846 फोटो उपलब्ध	65 निर्वाचक का नाम : मंशाराम पिता का नाम: केरिया गृह संख्या : 10 उम्र : 52 लिंग : पुरुष	BQY0756510 फोटो उपलब्ध	66 निर्वाचक का नाम : सुन्दर बाई भंवर पति का नाम: भुवनसिंह भंवर गृह संख्या : 10 उम्र : 52 लिंग : महिला	YLE1541960 फोटो उपलब्ध
67 निर्वाचक का नाम : रेश्मा पति का नाम: मंशाराम गृह संख्या : 10 उम्र : 48 लिंग : महिला	BQY1309418 फोटो उपलब्ध	68 निर्वाचक का नाम : रेखा पति का नाम: बबलु गृह संख्या : 10 उम्र : 35 लिंग : महिला	YLE1377084 फोटो उपलब्ध	69 निर्वाचक का नाम : मुकालसिंग पिता का नाम: केरिया गृह संख्या : 10 उम्र : 31 लिंग : पुरुष	YLE0909085 फोटो उपलब्ध
70 निर्वाचक का नाम : रुखमणी बाई पति का नाम: मुकालसिंग गृह संख्या : 10 उम्र : 31 लिंग : महिला	YLE1624493 फोटो उपलब्ध	71 निर्वाचक का नाम : सुमन वास्कले पति का नाम: दौलत वास्कले गृह संख्या : 10 उम्र : 31 लिंग : महिला	YLE1691518 फोटो उपलब्ध	72 निर्वाचक का नाम : सोनु पिता का नाम: रमेश गृह संख्या : 10 उम्र : 28 लिंग : पुरुष	YLE1377076 फोटो उपलब्ध
73 निर्वाचक का नाम : हरिराम पिता का नाम: देवदास गृह संख्या : 10 उम्र : 26 लिंग : पुरुष	YLE1691534 फोटो उपलब्ध	74 निर्वाचक का नाम : नवलसिंह पिता का नाम: शिवराम गृह संख्या : 10क उम्र : 35 लिंग : पुरुष	YLE0909051 फोटो उपलब्ध	75 निर्वाचक का नाम : रामलाल पिता का नाम: शिवराम गृह संख्या : 10क उम्र : 33 लिंग : पुरुष	YLE0909069 फोटो उपलब्ध
76 निर्वाचक का नाम : बबीताबाई पति का नाम: नवलसिंग गृह संख्या : 10क उम्र : 33 लिंग : महिला	YLE0910158 फोटो उपलब्ध	77 निर्वाचक का नाम : सोनु पति का नाम: शिवराम गृह संख्या : 10क उम्र : 31 लिंग : महिला	YLE0910141 फोटो उपलब्ध	78 निर्वाचक का नाम : सुरली बाई पति का नाम: रामलाल गृह संख्या : 10उ उम्र : 30 लिंग : महिला	YLE1624600 फोटो उपलब्ध
79 निर्वाचक का नाम : गुल्या पिता का नाम: सेकू गृह संख्या : 11 उम्र : 75 लिंग : पुरुष	BQY0122853 फोटो उपलब्ध	80 निर्वाचक का नाम : राजु पिता का नाम: गुल्या गृह संख्या : 11 उम्र : 49 लिंग : पुरुष	BQY0756536 फोटो उपलब्ध	81 निर्वाचक का नाम : सईदीबाई पति का नाम: राजू गृह संख्या : 11 उम्र : 46 लिंग : महिला	BQY0756544 फोटो उपलब्ध
82 निर्वाचक का नाम : मिरा बडोले पति का नाम: संजय बडोले गृह संख्या : 11 उम्र : 28 लिंग : महिला	YLE2044568 फोटो उपलब्ध	83 निर्वाचक का नाम : संजय बडोले पिता का नाम: भायराम बडोले गृह संख्या : 11 उम्र : 25 लिंग : पुरुष	YLE2044675 फोटो उपलब्ध	84 निर्वाचक का नाम : भाईराम पिता का नाम: मांगीलाल गृह संख्या : 12 उम्र : 55 लिंग : पुरुष	BQY0122895 फोटो उपलब्ध
85 निर्वाचक का नाम : मुञ्जी पति का नाम: भाईराम गृह संख्या : 12 उम्र : 52 लिंग : महिला	BQY0122903 फोटो उपलब्ध	86 निर्वाचक का नाम : मिथुन बडोले पिता का नाम: भाईराम बडोले गृह संख्या : 12 उम्र : 33 लिंग : पुरुष	YLE0910166 फोटो उपलब्ध	87 निर्वाचक का नाम : जितेंद्र बडोले पिता का नाम: भाईराम बडोले गृह संख्या : 12 उम्र : 33 लिंग : पुरुष	YLE0553123 फोटो उपलब्ध
88 निर्वाचक का नाम : संगीता पिता का नाम: भाईराम गृह संख्या : 12 उम्र : 32 लिंग : महिला	YLE0910174 फोटो उपलब्ध	89 निर्वाचक का नाम : भादर भुरिया पिता का नाम: मंशाराम भुरिया गृह संख्या : 12 उम्र : 21 लिंग : पुरुष	YLE2119451 फोटो उपलब्ध	90 निर्वाचक का नाम : कालुराम पिता का नाम: मांगीलाल गृह संख्या : 13 उम्र : 60 लिंग : पुरुष	BQY0122911 फोटो उपलब्ध

91 निर्वाचक का नाम : शांता पति का नाम: कालुराम गृह संख्या : 13 उम्र : 55 लिंग : महिला	BQY0122929 फोटो उपलब्ध	92 निर्वाचक का नाम : दिनेश पिता का नाम: कालुराम गृह संख्या : 13 उम्र : 37 लिंग : पुरुष	YLE1377118 फोटो उपलब्ध	93 निर्वाचक का नाम : सलिताबाई पति का नाम: दिनेश गृह संख्या : 13 उम्र : 35 लिंग : महिला	YLE0909077 फोटो उपलब्ध
94 निर्वाचक का नाम : दिलीप बडोले पिता का नाम: कालुराम बडोले गृह संख्या : 13 उम्र : 32 लिंग : पुरुष	YLE0908848 फोटो उपलब्ध	95 निर्वाचक का नाम : अनिल बडोले पिता का नाम: कालुराम बडोले गृह संख्या : 13 उम्र : 29 लिंग : पुरुष	YLE2050896 फोटो उपलब्ध	96 निर्वाचक का नाम : चंपा बडोले पति का नाम: दिलीप बडोले गृह संख्या : 13 उम्र : 28 लिंग : महिला	YLE1377100 फोटो उपलब्ध
97 निर्वाचक का नाम : कमली पति का नाम: मांगीलाल गृह संख्या : 14 उम्र : 74 लिंग : महिला	BQY0122945 फोटो उपलब्ध	98 निर्वाचक का नाम : पप्पु पिता का नाम: मांगीलाल गृह संख्या : 14 उम्र : 55 लिंग : पुरुष	YLE1817733 फोटो उपलब्ध	99 निर्वाचक का नाम : लीलाबाई पति का नाम: पप्पु गृह संख्या : 14 उम्र : 51 लिंग : महिला	BQY0756551 फोटो उपलब्ध
100 निर्वाचक का नाम : उमाशंकर बडोले पिता का नाम: मांगीलाल बडोले गृह संख्या : 14 उम्र : 50 लिंग : पुरुष	BQY0122960 फोटो उपलब्ध	101 निर्वाचक का नाम : पार्वतीबाई पति का नाम: उमाशंकर गृह संख्या : 14 उम्र : 46 लिंग : महिला	BQY0756569 फोटो उपलब्ध	102 निर्वाचक का नाम : मुन्या पिता का नाम: मांगीलाल गृह संख्या : 14 उम्र : 44 लिंग : पुरुष	BQY1309426 फोटो उपलब्ध
103 निर्वाचक का नाम : भूरी बडोले पिता का नाम: मुन्या बडोले गृह संख्या : 14 उम्र : 43 लिंग : महिला	YLE1620061 फोटो उपलब्ध	104 निर्वाचक का नाम : शांतीलाल बडोले पिता का नाम: मांगीलाल गृह संख्या : 14 उम्र : 38 लिंग : पुरुष	BQY1450535 फोटो उपलब्ध	105 निर्वाचक का नाम : रेखा बडोले पति का नाम: शांतीलाल बडोले गृह संख्या : 14 उम्र : 33 लिंग : महिला	YLE0909093 फोटो उपलब्ध
106 निर्वाचक का नाम : पुजा पिता का नाम: उमाशंकर गृह संख्या : 14 उम्र : 32 लिंग : महिला	YLE0909598 फोटो उपलब्ध	107 निर्वाचक का नाम : सुरज बडोले पति का नाम: दिपक बडोले गृह संख्या : 14 उम्र : 27 लिंग : महिला	YLE1935022 फोटो उपलब्ध	108 निर्वाचक का नाम : दिपक बडोले पिता का नाम: उमाशंकर बडोले गृह संख्या : 14 उम्र : 25 लिंग : पुरुष	YLE1620020 फोटो उपलब्ध
109 निर्वाचक का नाम : मनीष बडोले पिता का नाम: मुन्या बडोले गृह संख्या : 14 उम्र : 21 लिंग : पुरुष	YLE2097111 फोटो उपलब्ध	110 निर्वाचक का नाम : गोविंद पिता का नाम: मांगीलाल गृह संख्या : 15 उम्र : 65 लिंग : पुरुष	BQY0756577 फोटो उपलब्ध	111 निर्वाचक का नाम : भूरी पति का नाम: गोविंद गृह संख्या : 15 उम्र : 60 लिंग : महिला	BQY0122978 फोटो उपलब्ध
112 निर्वाचक का नाम : देवराम पिता का नाम: गोविन्द गृह संख्या : 15 उम्र : 41 लिंग : पुरुष	YLE0462606 फोटो उपलब्ध	113 निर्वाचक का नाम : गोरा पति का नाम: देवराम गृह संख्या : 15 उम्र : 41 लिंग : महिला	BQY1450550 फोटो उपलब्ध	114 निर्वाचक का नाम : सुरेश पिता का नाम: गोविंद गृह संख्या : 15 उम्र : 37 लिंग : पुरुष	YLE0909614 फोटो उपलब्ध
115 निर्वाचक का नाम : संगीता पति का नाम: सुरेश गृह संख्या : 15 उम्र : 35 लिंग : महिला	YLE0909622 फोटो उपलब्ध	116 निर्वाचक का नाम : महेश पिता का नाम: गोविन्द गृह संख्या : 15 उम्र : 34 लिंग : पुरुष	YLE0553479 फोटो उपलब्ध	117 निर्वाचक का नाम : रेखा पति का नाम: महेश गृह संख्या : 15 उम्र : 34 लिंग : महिला	YLE0553503 फोटो उपलब्ध
118 निर्वाचक का नाम : राजेश पिता का नाम: गोविन्द गृह संख्या : 15 उम्र : 33 लिंग : पुरुष	YLE0553495 फोटो उपलब्ध	119 निर्वाचक का नाम : ईसना बडोले पति का नाम: जितेंद्र बडोले गृह संख्या : 15 उम्र : 33 लिंग : महिला	YLE0553487 फोटो उपलब्ध	120 निर्वाचक का नाम : बबलू बडोले पिता का नाम: गोविंद बडोले गृह संख्या : 15 उम्र : 32 लिंग : पुरुष	YLE1624634 फोटो उपलब्ध

121	YLE1624667	निर्वाचक का नाम : सावत्री बडोले पति का नाम: बबलू बडोले गृह संख्या : 15 उम्र : 31 लिंग : महिला	फोटो उपलब्ध	122	YLE1639970	निर्वाचक का नाम : पूजा बडोले पति का नाम: राजेश बडोले गृह संख्या : 15 उम्र : 28 लिंग : महिला	फोटो उपलब्ध	123	BQY0122994	निर्वाचक का नाम : सोना पति का नाम: सखाराम गृह संख्या : 17 उम्र : 60 लिंग : महिला	फोटो उपलब्ध
124	BQY0123034	निर्वाचक का नाम : सुखमा पति का नाम: सूरसिंग गृह संख्या : 21 उम्र : 65 लिंग : महिला	फोटो उपलब्ध	125	YLE1822972	निर्वाचक का नाम : सिताराम पति का नाम: सूरसिंग गृह संख्या : 21 उम्र : 48 लिंग : पुरुष	फोटो उपलब्ध	126	BQY1309541	निर्वाचक का नाम : नूराबाई पति का नाम: सीताराम गृह संख्या : 21 उम्र : 46 लिंग : महिला	फोटो उपलब्ध
127	BQY0756585	निर्वाचक का नाम : सखाराम पति का नाम: सुरसिंग गृह संख्या : 21 उम्र : 42 लिंग : पुरुष	फोटो उपलब्ध	128	YLE0677658	निर्वाचक का नाम : अनिताबाई पति का नाम: सुखाराम गृह संख्या : 21 उम्र : 38 लिंग : महिला	फोटो उपलब्ध	129	YLE1978808	निर्वाचक का नाम : ललित वास्करे पति का नाम: सीताराम वास्करे गृह संख्या : 21 उम्र : 28 लिंग : पुरुष	फोटो उपलब्ध
130	YLE1978790	निर्वाचक का नाम : उषा वास्करे पति का नाम: ललित वास्करे गृह संख्या : 21 उम्र : 26 लिंग : महिला	फोटो उपलब्ध	131	YLE1691369	निर्वाचक का नाम : सुमिता सोलंकी पति का नाम: सीताराम सोलंकी गृह संख्या : 21 उम्र : 25 लिंग : महिला	फोटो उपलब्ध	132	YLE2130748	निर्वाचक का नाम : संदीप वास्करे पति का नाम: सीताराम वास्करे गृह संख्या : 21 उम्र : 20 लिंग : पुरुष	फोटो उपलब्ध
133	BQY1309632	निर्वाचक का नाम : दितू पति का नाम: अनासिंग गृह संख्या : 22 उम्र : 47 लिंग : पुरुष	फोटो उपलब्ध	134	BQY0756593	निर्वाचक का नाम : नेत्या पति का नाम: अनसिंग गृह संख्या : 22 उम्र : 45 लिंग : पुरुष	फोटो उपलब्ध	135	BQY1309640	निर्वाचक का नाम : रवि पति का नाम: अनासिंग गृह संख्या : 22 उम्र : 44 लिंग : पुरुष	फोटो उपलब्ध
136	BQY1309608	निर्वाचक का नाम : इंद्रा पति का नाम: दितू गृह संख्या : 22 उम्र : 44 लिंग : महिला	फोटो उपलब्ध	137	BQY1450584	निर्वाचक का नाम : बिनु पति का नाम: नेत्यो गृह संख्या : 22 उम्र : 43 लिंग : महिला	फोटो उपलब्ध	138	BQY1309574	निर्वाचक का नाम : बिनाबाई पति का नाम: रवि गृह संख्या : 22 उम्र : 42 लिंग : महिला	फोटो उपलब्ध
139	YLE2078178	निर्वाचक का नाम : लाली वास्करे पति का नाम: विजय वास्करे गृह संख्या : 22 उम्र : 26 लिंग : महिला	फोटो उपलब्ध	140	YLE2050755	निर्वाचक का नाम : रंका वास्करे पति का नाम: दितू वास्करे गृह संख्या : 22 उम्र : 23 लिंग : महिला	फोटो उपलब्ध	141	YLE2168268	निर्वाचक का नाम : अरविंद वासकले पति का नाम: नेत्यो वासकले गृह संख्या : 22 उम्र : 23 लिंग : पुरुष	फोटो उपलब्ध
142	YLE2050722	निर्वाचक का नाम : विजय वास्करे पति का नाम: दितू वास्करे गृह संख्या : 22 उम्र : 22 लिंग : पुरुष	फोटो उपलब्ध	143	BQY0123083	निर्वाचक का नाम : मुन्नी पति का नाम: आमरिया गृह संख्या : 23 उम्र : 58 लिंग : महिला	फोटो उपलब्ध	144	BQY1309582	निर्वाचक का नाम : दिनेश पति का नाम: आमरिया गृह संख्या : 23 उम्र : 41 लिंग : पुरुष	फोटो उपलब्ध
145	YLE0677666	निर्वाचक का नाम : सुनिल पति का नाम: अमारिया गृह संख्या : 23 उम्र : 36 लिंग : पुरुष	फोटो उपलब्ध	146	YLE0677674	निर्वाचक का नाम : झुमाबाई पति का नाम: अनिल गृह संख्या : 23 उम्र : 34 लिंग : महिला	फोटो उपलब्ध	147	YLE0910182	निर्वाचक का नाम : राकेश पति का नाम: उमरिया गृह संख्या : 23 उम्र : 31 लिंग : पुरुष	फोटो उपलब्ध
148	YLE2077675	निर्वाचक का नाम : लक्ष्मी वास्करे पति का नाम: राकेश वास्करे गृह संख्या : 23 उम्र : 21 लिंग : महिला	फोटो उपलब्ध	149	BQY0123109	निर्वाचक का नाम : रेजली पति का नाम: मनोहर गृह संख्या : 24 उम्र : 58 लिंग : महिला	फोटो उपलब्ध	150	YLE2168201	निर्वाचक का नाम : मुन्ना वासकले पति का नाम: मनोहर वासकले गृह संख्या : 24 उम्र : 32 लिंग : पुरुष	फोटो उपलब्ध

151 निर्वाचक का नाम : श्रीराम पिता का नाम: मनोहर गृह संख्या : 24 उम्र : 30 लिंग : पुरुष	YLE1691401 फोटो उपलब्ध	152 निर्वाचक का नाम : अनिल वासकले पिता का नाम: मनोहर वासकले गृह संख्या : 24 उम्र : 30 लिंग : पुरुष	YLE2223766 फोटो उपलब्ध	153 निर्वाचक का नाम : झिंगू वासकले पिता का नाम: अनिल वासकले गृह संख्या : 24 उम्र : 28 लिंग : महिला	YLE2232619 फोटो उपलब्ध
154 निर्वाचक का नाम : रेवली पति का नाम: मंशाराम गृह संख्या : 25 उम्र : 72 लिंग : महिला	BQY0123125 फोटो उपलब्ध	155 निर्वाचक का नाम : सखाराम पिता का नाम: आशाराम गृह संख्या : 25 उम्र : 36 लिंग : पुरुष	YLE0677682 फोटो उपलब्ध	156 निर्वाचक का नाम : अनिताबाई पति का नाम: सखाराम गृह संख्या : 25 उम्र : 34 लिंग : महिला	YLE0677930 फोटो उपलब्ध
157 निर्वाचक का नाम : गणेश पिता का नाम: आशाराम गृह संख्या : 25 उम्र : 31 लिंग : पुरुष	YLE0910190 फोटो उपलब्ध	158 निर्वाचक का नाम : केकडिया अजनारे पिता का नाम: गुमान अजनारे गृह संख्या : 26 उम्र : 72 लिंग : पुरुष	BQY0123174 फोटो उपलब्ध	159 निर्वाचक का नाम : शंकर पिता का नाम: मोटला गृह संख्या : 27 उम्र : 63 लिंग : पुरुष	BQY0123190 फोटो उपलब्ध
160 निर्वाचक का नाम : झीगली पति का नाम: शंकर गृह संख्या : 27 उम्र : 60 लिंग : महिला	BQY1309483 फोटो उपलब्ध	161 निर्वाचक का नाम : रीछा पति का नाम: सुमेरसिंग गृह संख्या : 27 उम्र : 49 लिंग : महिला	BQY1309509 फोटो उपलब्ध	162 निर्वाचक का नाम : देवराम पिता का नाम: शंकर गृह संख्या : 27 उम्र : 36 लिंग : पुरुष	YLE0677963 फोटो उपलब्ध
163 निर्वाचक का नाम : रिनूबाई पति का नाम: देवराम गृह संख्या : 27 उम्र : 34 लिंग : महिला	YLE0677971 फोटो उपलब्ध	164 निर्वाचक का नाम : भीक्या पिता का नाम: शंकर गृह संख्या : 27 उम्र : 31 लिंग : पुरुष	YLE0910208 फोटो उपलब्ध	165 निर्वाचक का नाम : माग्या पिता का नाम: नानकू गृह संख्या : 28 उम्र : 60 लिंग : पुरुष	BQY0123224 फोटो उपलब्ध
166 निर्वाचक का नाम : नुरली पति का नाम: माग्या गृह संख्या : 28 उम्र : 58 लिंग : महिला	BQY0123232 फोटो उपलब्ध	167 निर्वाचक का नाम : रिछू डावर पिता का नाम: चमार डावर गृह संख्या : 28 उम्र : 48 लिंग : पुरुष	BQY1308212 फोटो उपलब्ध	168 निर्वाचक का नाम : मंगती बाई डावर पति का नाम: रिछू डावर गृह संख्या : 28 उम्र : 46 लिंग : महिला	BQY1308220 फोटो उपलब्ध
169 निर्वाचक का नाम : रेवाराम पिता का नाम: नानकू गृह संख्या : 28 उम्र : 41 लिंग : पुरुष	BQY0756619 फोटो उपलब्ध	170 निर्वाचक का नाम : रमु माहिले पति का नाम: रेवाराम माहिले गृह संख्या : 28 उम्र : 36 लिंग : महिला	YLE1576677 फोटो उपलब्ध	171 निर्वाचक का नाम : मुकेश माहिले पिता का नाम: मांगीलाल माहिले गृह संख्या : 28 उम्र : 32 लिंग : पुरुष	YLE1691484 फोटो उपलब्ध
172 निर्वाचक का नाम : संगीता पिता का नाम: माग्या गृह संख्या : 28 उम्र : 31 लिंग : महिला	YLE0911073 फोटो उपलब्ध	173 निर्वाचक का नाम : अनिता माहिले पति का नाम: मुकेश माहिले गृह संख्या : 28 उम्र : 30 लिंग : महिला	YLE1691476 फोटो उपलब्ध	174 निर्वाचक का नाम : राकेश पिता का नाम: रिछू गृह संख्या : 28 उम्र : 30 लिंग : पुरुष	YLE1576834 फोटो उपलब्ध
175 निर्वाचक का नाम : संध्या पति का नाम: राकेश गृह संख्या : 28 उम्र : 28 लिंग : महिला	YLE1576818 फोटो उपलब्ध	176 निर्वाचक का नाम : लोकेश डावर पिता का नाम: रिछू डावर गृह संख्या : 28 उम्र : 21 लिंग : पुरुष	YLE2070944 फोटो उपलब्ध	177 निर्वाचक का नाम : ईश्वर डावर पिता का नाम: रिछू डावर गृह संख्या : 28 उम्र : 21 लिंग : पुरुष	YLE2076883 फोटो उपलब्ध
178 निर्वाचक का नाम : विकेश मेवाड़े पिता का नाम: मांगीलाल मेवाड़े गृह संख्या : 28 उम्र : 20 लिंग : पुरुष	YLE2241818 फोटो उपलब्ध	179 निर्वाचक का नाम : राल्या पिता का नाम: सखाराम गृह संख्या : 28क उम्र : 43 लिंग : पुरुष	YLE0909655 फोटो उपलब्ध	180 निर्वाचक का नाम : सेवन्ती पति का नाम: राल्या गृह संख्या : 28क उम्र : 41 लिंग : महिला	YLE0909663 फोटो उपलब्ध

181 निर्वाचक का नाम : दिपक मकवाने पिता का नाम: रात्या मकवाने गृह संख्या : 28क उम्र : 21 लिंग : पुरुष	YLE2241883	182 निर्वाचक का नाम : रुमली पति का नाम: तेरसिंग गृह संख्या : 29 उम्र : 70 लिंग : महिला	BQY1309566	183 निर्वाचक का नाम : हाबु पिता का नाम: छगन गृह संख्या : 32 उम्र : 55 लिंग : पुरुष	BQY0123273
184 निर्वाचक का नाम : नन्दु पति का नाम: हाबु गृह संख्या : 32 उम्र : 53 लिंग : महिला	BQY0123281	185 निर्वाचक का नाम : जितेन्द्र पिता का नाम: हाबू गृह संख्या : 32 उम्र : 33 लिंग : पुरुष	YLE0678003	186 निर्वाचक का नाम : ज्योति पिता का नाम: हाबु गृह संख्या : 32 उम्र : 32 लिंग : महिला	YLE0911123
187 निर्वाचक का नाम : सोनिया पिता का नाम: हाबु गृह संख्या : 32 उम्र : 31 लिंग : महिला	YLE0911131	188 निर्वाचक का नाम : लाडकी भवर पति का नाम: जितेन्द्र भवर गृह संख्या : 32 उम्र : 30 लिंग : महिला	YLE0672436	189 निर्वाचक का नाम : रितेश भानवर पिता का नाम: हबू भानवर गृह संख्या : 32 उम्र : 23 लिंग : पुरुष	YLE2034304
# 190 निर्वाचक का नाम : नितेश भंवर पिता का नाम: हाबु भंवर गृह संख्या : 32 उम्र : 21 लिंग : पुरुष	YLE2077048	191 निर्वाचक का नाम : रुमसिंग पिता का नाम: कन्हैया गृह संख्या : 33 उम्र : 65 लिंग : पुरुष	BQY1450568	192 निर्वाचक का नाम : कला पति का नाम: रुमसिंग गृह संख्या : 33 उम्र : 62 लिंग : महिला	BQY1309525
193 निर्वाचक का नाम : हुकुम पिता का नाम: रुमसिंग गृह संख्या : 33 उम्र : 45 लिंग : पुरुष	BQY0756627	194 निर्वाचक का नाम : कभू पति का नाम: हुकुम गृह संख्या : 33 उम्र : 41 लिंग : महिला	BQY1309475	195 निर्वाचक का नाम : सोनु पति का नाम: नरसिंग गृह संख्या : 33 उम्र : 33 लिंग : महिला	YLE0911065
196 निर्वाचक का नाम : नरसिंह पिता का नाम: रुमसिंह वास्करले गृह संख्या : 33 उम्र : 33 लिंग : महिला	YLE0677690	197 निर्वाचक का नाम : विकास भंवर पिता का नाम: हुकुम भंवर गृह संख्या : 33 उम्र : 19 लिंग : पुरुष	YLE2297141	198 निर्वाचक का नाम : शंकर पिता का नाम: दगडिया गृह संख्या : 35 उम्र : 65 लिंग : पुरुष	BQY1451566
199 निर्वाचक का नाम : अंतु पति का नाम: शंकर गृह संख्या : 35 उम्र : 60 लिंग : महिला	BQY1451574	200 निर्वाचक का नाम : शांतिलाल पिता का नाम: शंकर गृह संख्या : 35 उम्र : 36 लिंग : पुरुष	YLE0911081	201 निर्वाचक का नाम : दिनेश पिता का नाम: शंकर गृह संख्या : 35 उम्र : 31 लिंग : पुरुष	YLE0911107
202 निर्वाचक का नाम : सीता पति का नाम: आपसिंग गृह संख्या : 36 उम्र : 85 लिंग : महिला	BQY0123299	203 निर्वाचक का नाम : रामकरण पिता का नाम: आपसिंग गृह संख्या : 36 उम्र : 44 लिंग : पुरुष	BQY0756635	204 निर्वाचक का नाम : सुकमाबाई पति का नाम: रामकरण गृह संख्या : 36 उम्र : 41 लिंग : महिला	BQY1309467
205 निर्वाचक का नाम : देवकरण पिता का नाम: आपसिंग गृह संख्या : 36 उम्र : 35 लिंग : पुरुष	YLE0678011	206 निर्वाचक का नाम : रमीला पति का नाम: देवकरण गृह संख्या : 36 उम्र : 34 लिंग : महिला	YLE1235217	207 निर्वाचक का नाम : दिनेश भंवर पिता का नाम: रुमसिंग भंवर गृह संख्या : 37 उम्र : 27 लिंग : पुरुष	YLE1854165
208 निर्वाचक का नाम : दौंगलया पिता का नाम: मंगलया गृह संख्या : 38 उम्र : 60 लिंग : पुरुष	BQY0756643	209 निर्वाचक का नाम : सयदी पति का नाम: दौंगलया गृह संख्या : 38 उम्र : 58 लिंग : महिला	BQY0756650	210 निर्वाचक का नाम : मिथुन पिता का नाम: दौंगलया गृह संख्या : 38 उम्र : 34 लिंग : पुरुष	YLE0909549

<p>211</p> <p>निर्वाचक का नाम : इमला पिता का नाम: दोगल्या गृह संख्या : 38 उम्र : 32 लिंग : महिला</p> <p>फोटो उपलब्ध</p>	YLE0909671	<p>212</p> <p>निर्वाचक का नाम : जितेन्द्र पिता का नाम: दोगल्या गृह संख्या : 38 उम्र : 31 लिंग : पुरुष</p> <p>फोटो उपलब्ध</p>	YLE0909101	<p>213</p> <p>निर्वाचक का नाम : राधा मेहता पति का नाम: मिथुन मेहता गृह संख्या : 38 उम्र : 30 लिंग : महिला</p> <p>फोटो उपलब्ध</p>	YLE1620103
<p>214</p> <p>निर्वाचक का नाम : सामय पिता का नाम: दुगल्या गृह संख्या : 38 उम्र : 26 लिंग : महिला</p> <p>फोटो उपलब्ध</p>	YLE1620145	<p># 215</p> <p>निर्वाचक का नाम : राजु बडोले पिता का नाम: किशन गृह संख्या : 39 उम्र : 58 लिंग : पुरुष</p> <p>फोटो उपलब्ध</p>	YLE1823202	<p>216</p> <p>निर्वाचक का नाम : रेशमा बडोले पति का नाम: राजु बडोले गृह संख्या : 39 उम्र : 52 लिंग : महिला</p> <p>फोटो उपलब्ध</p>	BQY0123331
<p>217</p> <p>निर्वाचक का नाम : अशोक बडोले पिता का नाम: राजु बडोले गृह संख्या : 39 उम्र : 22 लिंग : पुरुष</p> <p>फोटो उपलब्ध</p>	YLE1978089	<p>218</p> <p>निर्वाचक का नाम : सेवन्ती पति का नाम: मनोहर गृह संख्या : 40 उम्र : 38 लिंग : महिला</p> <p>फोटो उपलब्ध</p>	YLE0021428	<p>219</p> <p>निर्वाचक का नाम : दयाराम पिता का नाम: रतन गृह संख्या : 40/क उम्र : 68 लिंग : पुरुष</p> <p>फोटो उपलब्ध</p>	BQY0123349
<p>220</p> <p>निर्वाचक का नाम : झुमा पति का नाम: दयाराम गृह संख्या : 40/क उम्र : 62 लिंग : महिला</p> <p>फोटो उपलब्ध</p>	BQY0123356	<p>221</p> <p>निर्वाचक का नाम : प्यारसिंग पिता का नाम: दयाराम गृह संख्या : 40/क उम्र : 45 लिंग : पुरुष</p> <p>फोटो उपलब्ध</p>	BQY0756684	<p>222</p> <p>निर्वाचक का नाम : झिगली पति का नाम: प्यारसिंग गृह संख्या : 40/क उम्र : 41 लिंग : महिला</p> <p>फोटो उपलब्ध</p>	BQY1451764
<p>223</p> <p>निर्वाचक का नाम : मनोहर पिता का नाम: दयाराम गृह संख्या : 40/क उम्र : 41 लिंग : पुरुष</p> <p>फोटो उपलब्ध</p>	BQY0756692	<p>224</p> <p>निर्वाचक का नाम : सुखदेव पिता का नाम: दयाराम गृह संख्या : 40/क उम्र : 37 लिंग : पुरुष</p> <p>फोटो उपलब्ध</p>	YLE0462614	<p>225</p> <p>निर्वाचक का नाम : रितेश भवर पिता का नाम: मनोहर भवर गृह संख्या : 40/क उम्र : 20 लिंग : पुरुष</p> <p>फोटो उपलब्ध</p>	YLE2223725
<p>226</p> <p>निर्वाचक का नाम : सपना भँवर पति का नाम: सुखदेव भँवर गृह संख्या : 40/का उम्र : 32 लिंग : महिला</p> <p>फोटो उपलब्ध</p>	YLE1978782	<p>227</p> <p>निर्वाचक का नाम : मंशाराम पिता का नाम: रतन गृह संख्या : 41 उम्र : 58 लिंग : पुरुष</p> <p>फोटो उपलब्ध</p>	YLE1817717	<p>228</p> <p>निर्वाचक का नाम : भाईराम पिता का नाम: रतन गृह संख्या : 41 उम्र : 53 लिंग : पुरुष</p> <p>फोटो उपलब्ध</p>	BQY0123372
<p>229</p> <p>निर्वाचक का नाम : बसंती पति का नाम: भाईराम गृह संख्या : 41 उम्र : 51 लिंग : महिला</p> <p>फोटो उपलब्ध</p>	BQY0123380	<p>230</p> <p>निर्वाचक का नाम : बुध्दी पति का नाम: मंशाराम गृह संख्या : 41 उम्र : 48 लिंग : महिला</p> <p>फोटो उपलब्ध</p>	BQY1309442	<p>231</p> <p>निर्वाचक का नाम : हिंदा पति का नाम: राहुल गृह संख्या : 41 उम्र : 27 लिंग : महिला</p> <p>फोटो उपलब्ध</p>	YLE1576776
<p>232</p> <p>निर्वाचक का नाम : राहुल भवर पिता का नाम: भाईराम भवर गृह संख्या : 41 उम्र : 26 लिंग : पुरुष</p> <p>फोटो उपलब्ध</p>	YLE1576685	<p>233</p> <p>निर्वाचक का नाम : नानकी पति का नाम: मयाराम गृह संख्या : 42 उम्र : 60 लिंग : महिला</p> <p>फोटो उपलब्ध</p>	BQY0123414	<p>234</p> <p>निर्वाचक का नाम : लंकेश पिता का नाम: मयाराम गृह संख्या : 42 उम्र : 42 लिंग : पुरुष</p> <p>फोटो उपलब्ध</p>	BQY1308428
<p>235</p> <p>निर्वाचक का नाम : रेखा पति का नाम: मुकेश गृह संख्या : 42 उम्र : 41 लिंग : महिला</p> <p>फोटो उपलब्ध</p>	BQY1451806	<p>236</p> <p>निर्वाचक का नाम : मुकेश पिता का नाम: मयाराम गृह संख्या : 42 उम्र : 41 लिंग : पुरुष</p> <p>फोटो उपलब्ध</p>	BQY0756700	<p>237</p> <p>निर्वाचक का नाम : संगीता पति का नाम: लोकेश गृह संख्या : 42 उम्र : 36 लिंग : महिला</p> <p>फोटो उपलब्ध</p>	YLE0181610
<p>238</p> <p>निर्वाचक का नाम : आकाश भँवर पिता का नाम: मुकेश भँवर गृह संख्या : 42 उम्र : 21 लिंग : पुरुष</p> <p>फोटो उपलब्ध</p>	YLE2223683	<p>239</p> <p>निर्वाचक का नाम : असमान मिनावर पिता का नाम: राजला मिनावर गृह संख्या : 45 उम्र : 20 लिंग : पुरुष</p> <p>फोटो उपलब्ध</p>	YLE2263838	<p>240</p> <p>निर्वाचक का नाम : झुना पति का नाम: किशन गृह संख्या : 46 उम्र : 72 लिंग : महिला</p> <p>फोटो उपलब्ध</p>	BQY0123455

241 निर्वाचक का नाम : कला पति का नाम: किशन गृह संख्या : 46 उम्र : 70 लिंग : महिला	BQY0123463 फोटो उपलब्ध	242 निर्वाचक का नाम : सुरेश पिता का नाम: किशन गृह संख्या : 46 उम्र : 45 लिंग : पुरुष	BQY0756759 फोटो उपलब्ध	243 निर्वाचक का नाम : सुशीला पति का नाम: सुरेश गृह संख्या : 46 उम्र : 38 लिंग : महिला	YLE0152033 फोटो उपलब्ध
244 निर्वाचक का नाम : कमल पिता का नाम: किशन गृह संख्या : 46 उम्र : 37 लिंग : पुरुष	YLE0181628 फोटो उपलब्ध	245 निर्वाचक का नाम : मधु पति का नाम: कमल गृह संख्या : 46 उम्र : 36 लिंग : महिला	YLE0181636 फोटो उपलब्ध	246 निर्वाचक का नाम : जैमाल पिता का नाम: हिरु गृह संख्या : 47 उम्र : 72 लिंग : पुरुष	BQY0123489 फोटो उपलब्ध
247 निर्वाचक का नाम : हाजरी पति का नाम: जैमाल गृह संख्या : 47 उम्र : 67 लिंग : महिला	BQY0123497 फोटो उपलब्ध	248 निर्वाचक का नाम : रंजित पिता का नाम: जेमाल गृह संख्या : 47 उम्र : 37 लिंग : पुरुष	YLE0181644 फोटो उपलब्ध	249 निर्वाचक का नाम : राजेश पिता का नाम: जेमला गृह संख्या : 47 उम्र : 37 लिंग : पुरुष	YLE0908830 फोटो उपलब्ध
250 निर्वाचक का नाम : रेशमा पति का नाम: रंजित गृह संख्या : 47 उम्र : 36 लिंग : महिला	YLE0181651 फोटो उपलब्ध	251 निर्वाचक का नाम : सुरभी भुरीया पति का नाम: राजेश भुरीया गृह संख्या : 47 उम्र : 34 लिंग : महिला	YLE1620319 फोटो उपलब्ध	252 निर्वाचक का नाम : विशाल भुरिया पिता का नाम: रणजीत भुरिया गृह संख्या : 47 उम्र : 20 लिंग : पुरुष	YLE2283414 फोटो उपलब्ध
253 निर्वाचक का नाम : तारी पति का नाम: सुरसिंग गृह संख्या : 49 उम्र : 58 लिंग : महिला	BQY0123521 फोटो उपलब्ध	254 निर्वाचक का नाम : कुंवरसिंग पिता का नाम: सोमला गृह संख्या : 49 उम्र : 53 लिंग : पुरुष	BQY0123539 फोटो उपलब्ध	255 निर्वाचक का नाम : फुलकी पति का नाम: कुंवरसिंग गृह संख्या : 49 उम्र : 50 लिंग : महिला	BQY0756775 फोटो उपलब्ध
256 निर्वाचक का नाम : रमेश पिता का नाम: सोमला गृह संख्या : 49 उम्र : 49 लिंग : पुरुष	BQY0123547 फोटो उपलब्ध	257 निर्वाचक का नाम : आशाबाई पति का नाम: रमेश गृह संख्या : 49 उम्र : 47 लिंग : महिला	BQY1450592 फोटो उपलब्ध	258 निर्वाचक का नाम : संजय पिता का नाम: रमेश गृह संख्या : 49 उम्र : 36 लिंग : पुरुष	YLE1576719 फोटो उपलब्ध
259 निर्वाचक का नाम : महेश पिता का नाम: सुरसिंग गृह संख्या : 49 उम्र : 31 लिंग : पुरुष	YLE0909135 फोटो उपलब्ध	260 निर्वाचक का नाम : अनिल मेहता पिता का नाम: सूरसिंह मेहता गृह संख्या : 49 उम्र : 26 लिंग : पुरुष	YLE1620343 फोटो उपलब्ध	261 निर्वाचक का नाम : सुनील मेहता पिता का नाम: कुंवरसिंह मेहता गृह संख्या : 49 उम्र : 26 लिंग : पुरुष	YLE1978774 फोटो उपलब्ध
262 निर्वाचक का नाम : प्रमिला मेहता पति का नाम: सुनील मेहता गृह संख्या : 49 उम्र : 25 लिंग : महिला	YLE1978766 फोटो उपलब्ध	263 निर्वाचक का नाम : मधु मेहता पति का नाम: अनिल मेहता गृह संख्या : 49 उम्र : 21 लिंग : महिला	YLE2163806 फोटो उपलब्ध	264 निर्वाचक का नाम : अमित मेहता पिता का नाम: सूरसिंह मेहता गृह संख्या : 49 उम्र : 20 लिंग : पुरुष	YLE2223741 फोटो उपलब्ध
265 निर्वाचक का नाम : ललित मेहता पिता का नाम: कुंवरसिंग मेहता गृह संख्या : 49 उम्र : 20 लिंग : पुरुष	YLE2237154 फोटो उपलब्ध	266 निर्वाचक का नाम : वेस्ती पति का नाम: छोटु गृह संख्या : 50 उम्र : 58 लिंग : महिला	BQY0123562 फोटो उपलब्ध	267 निर्वाचक का नाम : विनोद पिता का नाम: छोटु गृह संख्या : 50 उम्र : 35 लिंग : पुरुष	YLE0909119 फोटो उपलब्ध
268 निर्वाचक का नाम : किरण पति का नाम: विनोद गृह संख्या : 50 उम्र : 33 लिंग : महिला	YLE0909127 फोटो उपलब्ध	269 निर्वाचक का नाम : लखन मेहता पिता का नाम: छोटूराम मेहता गृह संख्या : 50 उम्र : 25 लिंग : पुरुष	YLE2084358 फोटो उपलब्ध	270 निर्वाचक का नाम : राहुल वास्कले पिता का नाम: शंकर वास्कले गृह संख्या : 50 उम्र : 24 लिंग : पुरुष	YLE2104420 फोटो उपलब्ध

271	YLE2096501	निर्वाचक का नाम : राधेश्याम मेहता पिता का नाम: छोटूराम मेहता गृह संख्या : 50 उम्र : 21 लिंग : पुरुष	फोटो उपलब्ध	272	YLE0910216	निर्वाचक का नाम : रुमीबाई पति का नाम: ध्यानसिंग गृह संख्या : 50क उम्र : 50 लिंग : महिला	फोटो उपलब्ध	273	BQY1451582	निर्वाचक का नाम : उमरिया पिता का नाम: हट्टु गृह संख्या : 50/क उम्र : 60 लिंग : पुरुष	फोटो उपलब्ध
274	YLE0021436	निर्वाचक का नाम : रामदास पिता का नाम: ध्यानसिंग गृह संख्या : 50/क उम्र : 46 लिंग : पुरुष	फोटो उपलब्ध	275	YLE0021444	निर्वाचक का नाम : सोनाबाई पति का नाम: रामदास गृह संख्या : 50/क उम्र : 44 लिंग : महिला	फोटो उपलब्ध	276	BQY1309335	निर्वाचक का नाम : पुनमचन्द पिता का नाम: ध्यानसिंग गृह संख्या : 50/क उम्र : 43 लिंग : पुरुष	फोटो उपलब्ध
277	BQY0756791	निर्वाचक का नाम : रूजी पति का नाम: पुनचन्द्र गृह संख्या : 50/क उम्र : 42 लिंग : महिला	फोटो उपलब्ध	278	YLE2241552	निर्वाचक का नाम : संतोष वासकले पिता का नाम: शंकर वासकले गृह संख्या : 50/क उम्र : 20 लिंग : पुरुष	फोटो उपलब्ध	279	BQY1307727	निर्वाचक का नाम : सोमवार पिता का नाम: सुकलाल गृह संख्या : 53 उम्र : 81 लिंग : पुरुष	फोटो उपलब्ध
280	BQY0123596	निर्वाचक का नाम : कन्नु पति का नाम: मोहनसिंग गृह संख्या : 53 उम्र : 51 लिंग : महिला	फोटो उपलब्ध	281	BQY0123604	निर्वाचक का नाम : खुमसिंग पिता का नाम: सोमवार गृह संख्या : 53 उम्र : 48 लिंग : पुरुष	फोटो उपलब्ध	282	YLE0553164	निर्वाचक का नाम : गंगा पिता का नाम: सोमवार गृह संख्या : 53 उम्र : 44 लिंग : महिला	फोटो उपलब्ध
283	YLE0909150	निर्वाचक का नाम : गजेन्द्र पिता का नाम: सोमवार गृह संख्या : 53 उम्र : 37 लिंग : पुरुष	फोटो उपलब्ध	284	YLE0553149	निर्वाचक का नाम : मुकेश पिता का नाम: हारू गृह संख्या : 53 उम्र : 34 लिंग : पुरुष	फोटो उपलब्ध	285	YLE0553156	निर्वाचक का नाम : दिनेश पिता का नाम: हारू गृह संख्या : 53 उम्र : 33 लिंग : पुरुष	फोटो उपलब्ध
286	YLE1691567	निर्वाचक का नाम : बसंती मेहता पिता का नाम: सोमवार मेहता गृह संख्या : 53 उम्र : 33 लिंग : महिला	फोटो उपलब्ध	287	YLE2044543	निर्वाचक का नाम : शकुंतला मेहता पति का नाम: गजेन्द्र मेहता गृह संख्या : 53 उम्र : 33 लिंग : महिला	फोटो उपलब्ध	288	YLE1691203	निर्वाचक का नाम : अजय मेहता पिता का नाम: मोहनसिंह मेहता गृह संख्या : 53 उम्र : 31 लिंग : पुरुष	फोटो उपलब्ध
289	YLE0910968	निर्वाचक का नाम : मनिषा पिता का नाम: मोहनसिंग गृह संख्या : 53 उम्र : 31 लिंग : महिला	फोटो उपलब्ध	290	YLE1691229	निर्वाचक का नाम : सुनील मेहता पिता का नाम: मोहनसिंह मेहता गृह संख्या : 53 उम्र : 29 लिंग : पुरुष	फोटो उपलब्ध	291	YLE0462630	निर्वाचक का नाम : रामसिंग पिता का नाम: सुकलाल गृह संख्या : 54 उम्र : 75 लिंग : पुरुष	फोटो उपलब्ध
292	BQY1307750	निर्वाचक का नाम : देवराम पिता का नाम: रामसिंह गृह संख्या : 54 उम्र : 49 लिंग : पुरुष	फोटो उपलब्ध	293	BQY0123638	निर्वाचक का नाम : शिवराम पिता का नाम: रामसिंग गृह संख्या : 54 उम्र : 48 लिंग : पुरुष	फोटो उपलब्ध	294	BQY1308139	निर्वाचक का नाम : लीलाबाई पति का नाम: देवराम गृह संख्या : 54 उम्र : 47 लिंग : महिला	फोटो उपलब्ध
295	BQY1308204	निर्वाचक का नाम : भाईराम पिता का नाम: रामसिंह गृह संख्या : 54 उम्र : 45 लिंग : पुरुष	फोटो उपलब्ध	296	BQY1307735	निर्वाचक का नाम : मंशाराम पिता का नाम: रामसिंह गृह संख्या : 54 उम्र : 44 लिंग : पुरुष	फोटो उपलब्ध	297	BQY1308121	निर्वाचक का नाम : समोतिबाई पति का नाम: शिवराम गृह संख्या : 54 उम्र : 42 लिंग : महिला	फोटो उपलब्ध
298	BQY1451798	निर्वाचक का नाम : सुनिता पति का नाम: भाईराम गृह संख्या : 54 उम्र : 41 लिंग : महिला	फोटो उपलब्ध	299	BQY1308113	निर्वाचक का नाम : हुकुम पिता का नाम: रामसिंग गृह संख्या : 54 उम्र : 40 लिंग : पुरुष	फोटो उपलब्ध	300	YLE1978071	निर्वाचक का नाम : ललिता बाई मेहता पति का नाम: मंशाराम मेहता गृह संख्या : 54 उम्र : 40 लिंग : महिला	फोटो उपलब्ध

301	YLE0677708	निर्वाचक का नाम : भगवतीबाई पति का नाम: हुकूम गृह संख्या : 54 उम्र : 34 लिंग : महिला	फोटो उपलब्ध	302	YLE0910976	निर्वाचक का नाम : लता पिता का नाम: देवराज गृह संख्या : 54 उम्र : 31 लिंग : महिला	फोटो उपलब्ध	303	YLE0021469	निर्वाचक का नाम : झेतरी पति का नाम: लच्छीराम गृह संख्या : 55 उम्र : 70 लिंग : महिला	फोटो उपलब्ध
304	BQY0123653	निर्वाचक का नाम : रुमली पति का नाम: रमेश गृह संख्या : 55 उम्र : 48 लिंग : महिला	फोटो उपलब्ध	305	BQY1307768	निर्वाचक का नाम : ध्यानसिंह पिता का नाम: लच्छीराम गृह संख्या : 55 उम्र : 41 लिंग : पुरुष	फोटो उपलब्ध	306	YLE2131241	निर्वाचक का नाम : भारती मेहता पिता का नाम: रमेश मेहता गृह संख्या : 55 उम्र : 23 लिंग : महिला	फोटो उपलब्ध
307	YLE1823137	निर्वाचक का नाम : हिरु पिता का नाम: सुकलाल गृह संख्या : 56 उम्र : 62 लिंग : पुरुष	फोटो उपलब्ध	308	BQY0123679	निर्वाचक का नाम : लीला पति का नाम: हिरु गृह संख्या : 56 उम्र : 60 लिंग : महिला	फोटो उपलब्ध	309	BQY1309863	निर्वाचक का नाम : रविन्द्र पिता का नाम: हिरु गृह संख्या : 56 उम्र : 41 लिंग : पुरुष	फोटो उपलब्ध
310	BQY1309855	निर्वाचक का नाम : प्रमिला पति का नाम: रविन्द्र गृह संख्या : 56 उम्र : 40 लिंग : महिला	फोटो उपलब्ध	311	YLE1936178	निर्वाचक का नाम : जितेंद्र मेहता पिता का नाम: हिरालाल मेहता गृह संख्या : 56 उम्र : 37 लिंग : पुरुष	फोटो उपलब्ध	312	YLE0910869	निर्वाचक का नाम : संगीता पिता का नाम: हिरु गृह संख्या : 56 उम्र : 32 लिंग : महिला	फोटो उपलब्ध
313	YLE2029908	निर्वाचक का नाम : डीना मेहता पति का नाम: जितेंद्र मेहता गृह संख्या : 56 उम्र : 29 लिंग : महिला	फोटो उपलब्ध	314	YLE1962901	निर्वाचक का नाम : महेश मेहता पिता का नाम: हीरालाल मेहता गृह संख्या : 56 उम्र : 28 लिंग : पुरुष	फोटो उपलब्ध	315	YLE1962919	निर्वाचक का नाम : सपना मेहता पति का नाम: महेश मेहता गृह संख्या : 56 उम्र : 23 लिंग : महिला	फोटो उपलब्ध
316	YLE0910885	निर्वाचक का नाम : रमतुबाई पति का नाम: वेस्ता गृह संख्या : 56क उम्र : 65 लिंग : महिला	फोटो उपलब्ध	317	YLE0910893	निर्वाचक का नाम : गजरासिंग पिता का नाम: वेस्ता गृह संख्या : 5 6क उम्र : 41 लिंग : पुरुष	फोटो उपलब्ध	318	YLE0910919	निर्वाचक का नाम : नरेन्द्र पिता का नाम: वेस्ता गृह संख्या : 56क उम्र : 39 लिंग : पुरुष	फोटो उपलब्ध
319	YLE0910901	निर्वाचक का नाम : कमलाबाई पति का नाम: गजरासिंग गृह संख्या : 56क उम्र : 39 लिंग : महिला	फोटो उपलब्ध	320	YLE0910927	निर्वाचक का नाम : मिथनु पिता का नाम: वेस्ता गृह संख्या : 56क उम्र : 31 लिंग : पुरुष	फोटो उपलब्ध	321	BQY1307883	निर्वाचक का नाम : पिडिया पिता का नाम: किशन गृह संख्या : 58 उम्र : 62 लिंग : पुरुष	फोटो उपलब्ध
322	BQY0123711	निर्वाचक का नाम : कालु पिता का नाम: किशन गृह संख्या : 59 उम्र : 65 लिंग : पुरुष	फोटो उपलब्ध	323	YLE2108660	निर्वाचक का नाम : जिलू चौहान पति का नाम: मुकेश चौहान गृह संख्या : 59 उम्र : 22 लिंग : महिला	फोटो उपलब्ध	324	YLE0908855	निर्वाचक का नाम : राकेश मेहता पिता का नाम: हारू गृह संख्या : 60 उम्र : 31 लिंग : पुरुष	फोटो उपलब्ध
325	YLE0910232	निर्वाचक का नाम : शारदा पिता का नाम: सरदास गृह संख्या : 60 उम्र : 31 लिंग : महिला	फोटो उपलब्ध	326	YLE1526532	निर्वाचक का नाम : सीमा पति का नाम: मुकेश गृह संख्या : 60 उम्र : 28 लिंग : महिला	फोटो उपलब्ध	327	YLE2043065	निर्वाचक का नाम : जितेन देवले पिता का नाम: सरदार देवले गृह संख्या : 60 उम्र : 22 लिंग : पुरुष	फोटो उपलब्ध
328	BQY0123760	निर्वाचक का नाम : मनी पति का नाम: रेमाल गृह संख्या : 63 उम्र : 60 लिंग : महिला	फोटो उपलब्ध	329	YLE0678151	निर्वाचक का नाम : मनोहर पिता का नाम: जुवानसिंह गृह संख्या : 64 उम्र : 59 लिंग : पुरुष	फोटो उपलब्ध	330	BQY1451483	निर्वाचक का नाम : फुलसिंह पिता का नाम: हिरु गृह संख्या : 65 उम्र : 65 लिंग : पुरुष	फोटो उपलब्ध

331 निर्वाचक का नाम : रेहंदी पति का नाम: फुलसिंह गृह संख्या : 65 उम्र : 58 लिंग : महिला	BQY1451681 फोटो उपलब्ध	332 निर्वाचक का नाम : बबलु पिता का नाम: फुलसिंह गृह संख्या : 65 उम्र : 31 लिंग : पुरुष	YLE0910984 फोटो उपलब्ध	333 निर्वाचक का नाम : नरवदी पति का नाम: मनो गृह संख्या : 67 उम्र : 60 लिंग : महिला	BQY0123794 फोटो उपलब्ध
334 निर्वाचक का नाम : रेखाबाई पति का नाम: दुरसिंह गृह संख्या : 67 उम्र : 33 लिंग : महिला	YLE0678128 फोटो उपलब्ध	335 निर्वाचक का नाम : अनिल पिता का नाम: मनोहर गृह संख्या : 67 उम्र : 32 लिंग : पुरुष	YLE0909705 फोटो उपलब्ध	336 निर्वाचक का नाम : रमेश पिता का नाम: जुवानसिंह गृह संख्या : 68 उम्र : 58 लिंग : पुरुष	YLE1816347 फोटो उपलब्ध
337 निर्वाचक का नाम : अंतरसिंह पिता का नाम: जुवानसिंह गृह संख्या : 68 उम्र : 55 लिंग : पुरुष	BQY0123844 फोटो उपलब्ध	338 निर्वाचक का नाम : शारदा पति का नाम: रमेश गृह संख्या : 68 उम्र : 55 लिंग : महिला	BQY0123836 फोटो उपलब्ध	339 निर्वाचक का नाम : विक्रम पिता का नाम: जुवानसिंह गृह संख्या : 68 उम्र : 53 लिंग : पुरुष	BQY0123869 फोटो उपलब्ध
340 निर्वाचक का नाम : भुरी पति का नाम: अंतरसिंह गृह संख्या : 68 उम्र : 53 लिंग : महिला	BQY0123851 फोटो उपलब्ध	341 निर्वाचक का नाम : सखाराम पिता का नाम: जुवानसिंह गृह संख्या : 68 उम्र : 50 लिंग : पुरुष	YLE0462663 फोटो उपलब्ध	342 निर्वाचक का नाम : शांता पति का नाम: विक्रम गृह संख्या : 68 उम्र : 50 लिंग : महिला	BQY0123877 फोटो उपलब्ध
343 निर्वाचक का नाम : मिरलीबाई पति का नाम: सकाराम गृह संख्या : 68 उम्र : 47 लिंग : महिला	BQY1450840 फोटो उपलब्ध	344 निर्वाचक का नाम : मंशाराम पिता का नाम: जुवानसिंह गृह संख्या : 68 उम्र : 46 लिंग : पुरुष	BQY1450832 फोटो उपलब्ध	345 निर्वाचक का नाम : गमबाई पति का नाम: मंशाराम गृह संख्या : 68 उम्र : 44 लिंग : महिला	BQY1450824 फोटो उपलब्ध
346 निर्वाचक का नाम : सुखलाल पिता का नाम: गुलाबसिंह गृह संख्या : 68 उम्र : 38 लिंग : पुरुष	YLE0677401 फोटो उपलब्ध	347 निर्वाचक का नाम : ज्योति पति का नाम: सुकलाल गृह संख्या : 68 उम्र : 36 लिंग : महिला	YLE0677872 फोटो उपलब्ध	348 निर्वाचक का नाम : बबलु पिता का नाम: रमेश गृह संख्या : 68 उम्र : 32 लिंग : पुरुष	YLE0677880 फोटो उपलब्ध
349 निर्वाचक का नाम : दिपक पिता का नाम: मन्तरसिंग् गृह संख्या : 68 उम्र : 31 लिंग : पुरुष	YLE0909168 फोटो उपलब्ध	350 निर्वाचक का नाम : सुनिल पिता का नाम: विक्रम गृह संख्या : 68 उम्र : 31 लिंग : पुरुष	YLE0910240 फोटो उपलब्ध	351 निर्वाचक का नाम : संगीता पिता का नाम: विक्रम गृह संख्या : 68 उम्र : 31 लिंग : महिला	YLE0909697 फोटो उपलब्ध
352 निर्वाचक का नाम : विकास देवले पिता का नाम: सकाराम देवले गृह संख्या : 68 उम्र : 27 लिंग : पुरुष	YLE2030450 फोटो उपलब्ध	353 निर्वाचक का नाम : रोहित देवले पिता का नाम: मंशाराम देवले गृह संख्या : 68 उम्र : 26 लिंग : पुरुष	YLE1620434 फोटो उपलब्ध	354 निर्वाचक का नाम : पारू देवले पति का नाम: रोहित देवले गृह संख्या : 68 उम्र : 24 लिंग : महिला	YLE2163285 फोटो उपलब्ध
355 निर्वाचक का नाम : संगीता देवले पति का नाम: लखन देवले गृह संख्या : 68 उम्र : 24 लिंग : महिला	YLE2270163 फोटो उपलब्ध	356 निर्वाचक का नाम : करण देवले पिता का नाम: मंशाराम देवले गृह संख्या : 68 उम्र : 23 लिंग : पुरुष	YLE2016210 फोटो उपलब्ध	357 निर्वाचक का नाम : कविता देवले पिता का नाम: सकाराम देवले गृह संख्या : 68 उम्र : 23 लिंग : महिला	YLE2030567 फोटो उपलब्ध
358 निर्वाचक का नाम : लखन देवले पिता का नाम: विक्रम देवले गृह संख्या : 68 उम्र : 23 लिंग : पुरुष	YLE2270155 फोटो उपलब्ध	359 निर्वाचक का नाम : दुर्गा पिता का नाम: सुमेरसिंह गृह संख्या : 69 उम्र : 32 लिंग : महिला	YLE0677914 फोटो उपलब्ध	360 निर्वाचक का नाम : बंटी देवले पिता का नाम: भारत देवले गृह संख्या : 69 उम्र : 20 लिंग : पुरुष	YLE2263952 फोटो उपलब्ध

361 निर्वाचक का नाम : भुरी पति का नाम: रेमसिंग गृह संख्या : 69/क उम्र : 58 लिंग : महिला	BQY0123901 फोटो उपलब्ध	362 निर्वाचक का नाम : दुर्गा पति का नाम: रेमसिंग गृह संख्या : 69/क उम्र : 53 लिंग : महिला	BQY1309145 फोटो उपलब्ध	363 निर्वाचक का नाम : सुमेरसिंग पिता का नाम: रेमसिंग गृह संख्या : 69/क उम्र : 48 लिंग : पुरुष	BQY1309665 फोटो उपलब्ध
364 निर्वाचक का नाम : राकेश देवले पिता का नाम: रेमसिंह देवले गृह संख्या : 69/क उम्र : 25 लिंग : पुरुष	YLE2237303 फोटो उपलब्ध	365 निर्वाचक का नाम : जगदीश पिता का नाम: गुलस्या गृह संख्या : 76 उम्र : 43 लिंग : पुरुष	YLE0021535 फोटो उपलब्ध	366 निर्वाचक का नाम : जगन पिता का नाम: गुलस्या गृह संख्या : 76 उम्र : 42 लिंग : पुरुष	YLE0021501 फोटो उपलब्ध
367 निर्वाचक का नाम : कमु पति का नाम: जगदीश गृह संख्या : 76 उम्र : 42 लिंग : महिला	YLE0021519 फोटो उपलब्ध	368 निर्वाचक का नाम : अनिता बाई पति का नाम: जगन गृह संख्या : 76 उम्र : 41 लिंग : महिला	YLE0021527 फोटो उपलब्ध	369 निर्वाचक का नाम : फन्तु पिता का नाम: गुलस्या गृह संख्या : 76 उम्र : 35 लिंग : पुरुष	YLE0553693 फोटो उपलब्ध
370 निर्वाचक का नाम : रमा मण्डलोई पति का नाम: फन्तु मण्डलोई गृह संख्या : 76 उम्र : 30 लिंग : महिला	YLE1691237 फोटो उपलब्ध	371 निर्वाचक का नाम : जग्गी पति का नाम: मालसिंह गृह संख्या : 77 उम्र : 68 लिंग : महिला	BQY0123968 फोटो उपलब्ध	372 निर्वाचक का नाम : रेवली पति का नाम: रुमसिंह गृह संख्या : 78 उम्र : 55 लिंग : महिला	BQY0123984 फोटो उपलब्ध
373 निर्वाचक का नाम : विक्रम मंडलोई पिता का नाम: मालसिंह गृह संख्या : 78 उम्र : 36 लिंग : पुरुष	YLE0677989 फोटो उपलब्ध	374 निर्वाचक का नाम : रामकरण मण्डलोई पिता का नाम: रूमसिंग मण्डलोई गृह संख्या : 78 उम्र : 36 लिंग : पुरुष	YLE0677948 फोटो उपलब्ध	375 निर्वाचक का नाम : सकुबाई पति का नाम: रामकरण गृह संख्या : 78 उम्र : 34 लिंग : महिला	YLE0677955 फोटो उपलब्ध
376 निर्वाचक का नाम : विंकु पिता का नाम: मालसिंह गृह संख्या : 78 उम्र : 33 लिंग : पुरुष	YLE0910257 फोटो उपलब्ध	377 निर्वाचक का नाम : महेश पिता का नाम: मालसिंह गृह संख्या : 78 उम्र : 32 लिंग : पुरुष	YLE0909721 फोटो उपलब्ध	378 निर्वाचक का नाम : बबिता पति का नाम: महेश गृह संख्या : 78 उम्र : 32 लिंग : महिला	YLE1624691 फोटो उपलब्ध
379 निर्वाचक का नाम : हीरू मंडलोई पिता का नाम: रूमसिंग मंडलोई गृह संख्या : 78 उम्र : 29 लिंग : पुरुष	YLE2096345 फोटो उपलब्ध	380 निर्वाचक का नाम : कला मंडलोई पति का नाम: विंकु मंडलोई गृह संख्या : 78 उम्र : 27 लिंग : महिला	YLE2096337 फोटो उपलब्ध	381 निर्वाचक का नाम : भावना मंडलोई पति का नाम: कालू मंडलोई गृह संख्या : 78 उम्र : 23 लिंग : महिला	YLE2096352 फोटो उपलब्ध
382 निर्वाचक का नाम : लक्ष्मीबाई पति का नाम: विक्रम मंडलोई गृह संख्या : 78के उम्र : 34 लिंग : महिला	YLE0677898 फोटो उपलब्ध	383 निर्वाचक का नाम : सतू पति का नाम: भावसिंह गृह संख्या : 79 उम्र : 55 लिंग : महिला	BQY1309731 फोटो उपलब्ध	384 निर्वाचक का नाम : दिलीप मंडलोई पिता का नाम: मालसिंह गृह संख्या : 79 उम्र : 44 लिंग : पुरुष	YLE0021543 फोटो उपलब्ध
385 निर्वाचक का नाम : भूरा मंडलोई पति का नाम: मालसिंह गृह संख्या : 79 उम्र : 43 लिंग : महिला	YLE0021550 फोटो उपलब्ध	386 निर्वाचक का नाम : कमल मंडलोई पिता का नाम: दिलीप मंडलोई गृह संख्या : 79 उम्र : 23 लिंग : पुरुष	YLE2241644 फोटो उपलब्ध	387 निर्वाचक का नाम : विनोद मंडलोई पिता का नाम: दिलीप मंडलोई गृह संख्या : 79 उम्र : 22 लिंग : पुरुष	YLE2096287 फोटो उपलब्ध
388 निर्वाचक का नाम : प्रमिला मंडलोई पति का नाम: विनोद मंडलोई गृह संख्या : 79 उम्र : 22 लिंग : महिला	YLE2223733 फोटो उपलब्ध	389 निर्वाचक का नाम : किरण मंडलोई पति का नाम: कमल मंडलोई गृह संख्या : 79 उम्र : 22 लिंग : महिला	YLE2241727 फोटो उपलब्ध	390 निर्वाचक का नाम : रुपसिंह पिता का नाम: गुलस्या गृह संख्या : 80 उम्र : 60 लिंग : पुरुष	BQY0123992 फोटो उपलब्ध

391	YLE0462671	निर्वाचक का नाम : कस्तुरी पति का नाम: रुपसिंह गृह संख्या : 80 उम्र : 54 लिंग : महिला	फोटो उपलब्ध	392	YLE0908863	निर्वाचक का नाम : सुनिल पिता का नाम: रूपसिंग गृह संख्या : 80 उम्र : 32 लिंग : पुरुष	फोटो उपलब्ध	393	YLE0910265	निर्वाचक का नाम : संजनाबाई पति का नाम: सुनिल गृह संख्या : 80 उम्र : 31 लिंग : महिला	फोटो उपलब्ध
394	BQY0124057	निर्वाचक का नाम : केशरी पति का नाम: गमरिया गृह संख्या : 83 उम्र : 75 लिंग : महिला	फोटो उपलब्ध	395	BQY1307867	निर्वाचक का नाम : भूरु पिता का नाम: गमरिया गृह संख्या : 83 उम्र : 43 लिंग : पुरुष	फोटो उपलब्ध	396	YLE0021576	निर्वाचक का नाम : अनिता पति का नाम: भूरु गृह संख्या : 83 उम्र : 42 लिंग : महिला	फोटो उपलब्ध
397	YLE1936194	निर्वाचक का नाम : शीनू मण्डलौई पति का नाम: बुधा मण्डलौई गृह संख्या : 83 उम्र : 33 लिंग : महिला	फोटो उपलब्ध	398	YLE1936210	निर्वाचक का नाम : बुधा मण्डलौई पिता का नाम: हीरिया मण्डलौई गृह संख्या : 83 उम्र : 33 लिंग : पुरुष	फोटो उपलब्ध	399	YLE2127165	निर्वाचक का नाम : राकेश मुजाल्दे पिता का नाम: भूरु मुजाल्दे गृह संख्या : 83 उम्र : 25 लिंग : पुरुष	फोटो उपलब्ध
400	YLE2163558	निर्वाचक का नाम : छाया मुजाल्दे पति का नाम: राकेश मुजाल्दे गृह संख्या : 83 उम्र : 23 लिंग : महिला	फोटो उपलब्ध	401	YLE2326627	निर्वाचक का नाम : आकेश मुजाल्दे पिता का नाम: भूरु मुजाल्दे गृह संख्या : 83 उम्र : 22 लिंग : पुरुष	फोटो उपलब्ध	402	YLE2326601	निर्वाचक का नाम : बाकेश मुजाल्दे पिता का नाम: भूरु मुजाल्दे गृह संख्या : 83 उम्र : 19 लिंग : पुरुष	फोटो उपलब्ध
403	YLE2327286	निर्वाचक का नाम : करिश्मा मुजाल्दे पिता का नाम: भूरु मुजाल्दे गृह संख्या : 83 उम्र : 20 लिंग : महिला	फोटो उपलब्ध	404	BQY2047785	निर्वाचक का नाम : बाइजा पति का नाम: हिरिया गृह संख्या : 84 उम्र : 75 लिंग : महिला	फोटो उपलब्ध	405	BQY1450766	निर्वाचक का नाम : राजाराम पिता का नाम: हिरिया गृह संख्या : 84 उम्र : 56 लिंग : पुरुष	फोटो उपलब्ध
406	BQY1450774	निर्वाचक का नाम : माली पति का नाम: राजाराम गृह संख्या : 84 उम्र : 54 लिंग : महिला	फोटो उपलब्ध	407	BQY1450725	निर्वाचक का नाम : हरदास पिता का नाम: हिरिया गृह संख्या : 84 उम्र : 42 लिंग : पुरुष	फोटो उपलब्ध	408	BQY1450733	निर्वाचक का नाम : पारू पति का नाम: हरदास गृह संख्या : 84 उम्र : 41 लिंग : महिला	फोटो उपलब्ध
409	BQY2047793	निर्वाचक का नाम : कैलाश माहिले पिता का नाम: रीछु गृह संख्या : 85 उम्र : 56 लिंग : पुरुष	फोटो उपलब्ध	410	YLE1936202	निर्वाचक का नाम : नानकी बाई माहिले पति का नाम: कैलाश माहिले गृह संख्या : 85 उम्र : 54 लिंग : महिला	फोटो उपलब्ध	411	YLE1377092	निर्वाचक का नाम : मन्नु बडोले पति का नाम: मिथुन बडोले गृह संख्या : 85 उम्र : 29 लिंग : महिला	फोटो उपलब्ध
412	YLE2147320	निर्वाचक का नाम : सुनील मेवाड़े पिता का नाम: कैलाश मेवाड़े गृह संख्या : 85 उम्र : 28 लिंग : पुरुष	फोटो उपलब्ध	413	YLE2165801	निर्वाचक का नाम : गोविंद माहिले पिता का नाम: कैलाश माहिले गृह संख्या : 85 उम्र : 22 लिंग : पुरुष	फोटो उपलब्ध	414	BQY0124073	निर्वाचक का नाम : सूशीला पति का नाम: रमेश गृह संख्या : 87 उम्र : 58 लिंग : महिला	फोटो उपलब्ध
415	YLE1936236	निर्वाचक का नाम : बबन पिता का नाम: रमेश गृह संख्या : 87 उम्र : 30 लिंग : पुरुष	फोटो उपलब्ध	416	YLE1936269	निर्वाचक का नाम : अनिता पति का नाम: बबन गृह संख्या : 87 उम्र : 28 लिंग : महिला	फोटो उपलब्ध	417	YLE2326650	निर्वाचक का नाम : रंजु मंडलौई पति का नाम: अनिल मंडलौई गृह संख्या : 87 उम्र : 23 लिंग : महिला	फोटो उपलब्ध
418	YLE2138675	निर्वाचक का नाम : दिलीप मंडलौई पिता का नाम: रमेश मंडलौई गृह संख्या : 87 उम्र : 22 लिंग : पुरुष	फोटो उपलब्ध	419	YLE2187136	निर्वाचक का नाम : अनिल मंडलौई पिता का नाम: रमेश मंडलौई गृह संख्या : 87 उम्र : 22 लिंग : पुरुष	फोटो उपलब्ध	420	BQY0124081	निर्वाचक का नाम : नासरिया पिता का नाम: केकू गृह संख्या : 88 उम्र : 76 लिंग : पुरुष	फोटो उपलब्ध

421	BQY0124099	निर्वाचक का नाम : लाली पति का नाम: नासरिया गृह संख्या : 88 उम्र : 74 लिंग : महिला	फोटो उपलब्ध	422	YLE1624725	निर्वाचक का नाम : काल्या मुजाल्दे पिता का नाम: नासरिया मुजाल्दे गृह संख्या : 88 उम्र : 42 लिंग : पुरुष	फोटो उपलब्ध	423	YLE0021592	निर्वाचक का नाम : नादू पति का नाम: काळू गृह संख्या : 88 उम्र : 42 लिंग : महिला	फोटो उपलब्ध
424	YLE0553172	निर्वाचक का नाम : सुरज पिता का नाम: नासरिया गृह संख्या : 88 उम्र : 34 लिंग : पुरुष	फोटो उपलब्ध	425	YLE0553180	निर्वाचक का नाम : काशिराम पिता का नाम: नासरिया गृह संख्या : 88 उम्र : 34 लिंग : पुरुष	फोटो उपलब्ध	426	YLE0553198	निर्वाचक का नाम : उषा पति का नाम: काशिराम गृह संख्या : 88 उम्र : 33 लिंग : महिला	फोटो उपलब्ध
427	YLE0553206	निर्वाचक का नाम : पिकी पति का नाम: सुरज गृह संख्या : 88 उम्र : 33 लिंग : महिला	फोटो उपलब्ध	428	YLE2232221	निर्वाचक का नाम : जितेन्द्र मंडलोई पिता का नाम: रायसिंग मंडलोई गृह संख्या : 88 उम्र : 27 लिंग : पुरुष	फोटो उपलब्ध	429	YLE2018695	निर्वाचक का नाम : सेटुल बाई मुजाल्दे पति का नाम: इशु मुजाल्दे गृह संख्या : 88 उम्र : 25 लिंग : महिला	फोटो उपलब्ध
430	YLE2034353	निर्वाचक का नाम : रविंद्र मंडलोई पिता का नाम: रायसिंग मंडलोई गृह संख्या : 88 उम्र : 25 लिंग : पुरुष	फोटो उपलब्ध	431	YLE2016079	निर्वाचक का नाम : इशु मंडलोई पिता का नाम: नासरिया मंडलोई गृह संख्या : 88 उम्र : 24 लिंग : पुरुष	फोटो उपलब्ध	432	YLE2016194	निर्वाचक का नाम : मुसू मंडलोई पिता का नाम: नासरिया मंडलोई गृह संख्या : 88 उम्र : 23 लिंग : पुरुष	फोटो उपलब्ध
433	YLE2035558	निर्वाचक का नाम : काली मंडलोई पति का नाम: मुसू मंडलोई गृह संख्या : 88 उम्र : 23 लिंग : महिला	फोटो उपलब्ध	434	YLE2218873	निर्वाचक का नाम : राहुल मंडलोई पिता का नाम: रायसिंग मंडलोई गृह संख्या : 88 उम्र : 23 लिंग : पुरुष	फोटो उपलब्ध	435	YLE2224012	निर्वाचक का नाम : बसु मंडलोई पति का नाम: रविन्द्र मंडलोई गृह संख्या : 88 उम्र : 23 लिंग : महिला	फोटो उपलब्ध
436	BQY0124107	निर्वाचक का नाम : चमार पिता का नाम: अमरिया गृह संख्या : 89 उम्र : 66 लिंग : पुरुष	फोटो उपलब्ध	437	BQY0124115	निर्वाचक का नाम : रुपसिंह पिता का नाम: गंभीर गृह संख्या : 89 उम्र : 61 लिंग : पुरुष	फोटो उपलब्ध	438	BQY0124123	निर्वाचक का नाम : कला पति का नाम: रुपसिंह गृह संख्या : 89 उम्र : 59 लिंग : महिला	फोटो उपलब्ध
439	BQY1450741	निर्वाचक का नाम : रायमल पिता का नाम: चमार गृह संख्या : 89 उम्र : 48 लिंग : पुरुष	फोटो उपलब्ध	440	BQY1450758	निर्वाचक का नाम : कमला पति का नाम: रायमल गृह संख्या : 89 उम्र : 45 लिंग : महिला	फोटो उपलब्ध	441	YLE0909747	निर्वाचक का नाम : राकेश पिता का नाम: प्यारसिंग गृह संख्या : 89 उम्र : 33 लिंग : पुरुष	फोटो उपलब्ध
442	YLE0909754	निर्वाचक का नाम : सुनु पति का नाम: राकेश गृह संख्या : 89 उम्र : 32 लिंग : महिला	फोटो उपलब्ध	443	YLE0462689	निर्वाचक का नाम : नरसिंह पिता का नाम: बैरांग गृह संख्या : 91 उम्र : 56 लिंग : पुरुष	फोटो उपलब्ध	444	YLE0462697	निर्वाचक का नाम : झूमली पति का नाम: नरसिंह गृह संख्या : 91 उम्र : 54 लिंग : महिला	फोटो उपलब्ध
445	YLE0910992	निर्वाचक का नाम : मुनस्या पिता का नाम: धुमसिंग गृह संख्या : 91 उम्र : 38 लिंग : पुरुष	फोटो उपलब्ध	446	YLE0911008	निर्वाचक का नाम : झींगली पति का नाम: मुनस्या गृह संख्या : 91 उम्र : 36 लिंग : महिला	फोटो उपलब्ध	447	YLE0909481	निर्वाचक का नाम : बबलु पिता का नाम: नरसिंह गृह संख्या : 91 उम्र : 32 लिंग : पुरुष	फोटो उपलब्ध
448	YLE0909499	निर्वाचक का नाम : रेखाबाई पति का नाम: बबलु गृह संख्या : 91 उम्र : 31 लिंग : महिला	फोटो उपलब्ध	449	YLE2202919	निर्वाचक का नाम : सीमा वासकले पति का नाम: अनिल वासकले गृह संख्या : 91 उम्र : 24 लिंग : महिला	फोटो उपलब्ध	450	YLE2169951	निर्वाचक का नाम : अनिल वासकले पिता का नाम: नरसिंह वासकले गृह संख्या : 91 उम्र : 23 लिंग : पुरुष	फोटो उपलब्ध

451 निर्वाचक का नाम : सुमन वासकले पति का नाम: सुनील वासकले गृह संख्या : 91 उम्र : 23 लिंग : महिला	YLE2170256 फोटो उपलब्ध	452 निर्वाचक का नाम : रमती पति का नाम: भिकला गृह संख्या : 93 उम्र : 29 लिंग : महिला	YLE1936715 फोटो उपलब्ध	453 निर्वाचक का नाम : भीकला पिता का नाम: सीताराम गृह संख्या : 93 उम्र : 29 लिंग : पुरुष	YLE1936756 फोटो उपलब्ध
454 निर्वाचक का नाम : झलू पति का नाम: धनसिंह गृह संख्या : 99 उम्र : 55 लिंग : महिला	BQY0124255 फोटो उपलब्ध	455 निर्वाचक का नाम : बसंती पति का नाम: सदाशिव गृह संख्या : 101 उम्र : 58 लिंग : महिला	BQY0124263 फोटो उपलब्ध	456 निर्वाचक का नाम : अनिता पिता का नाम: सदाशिव गृह संख्या : 101 उम्र : 32 लिंग : महिला	YLE0909762 फोटो उपलब्ध
457 निर्वाचक का नाम : वेस्ती पति का नाम: छतरसिंह गृह संख्या : 102 उम्र : 70 लिंग : महिला	BQY0124289 फोटो उपलब्ध	458 निर्वाचक का नाम : कमल पिता का नाम: छतरसिंह गृह संख्या : 102 उम्र : 41 लिंग : पुरुष	YLE0021659 फोटो उपलब्ध	459 निर्वाचक का नाम : संतोष पिता का नाम: नंधु गृह संख्या : 102 उम्र : 40 लिंग : पुरुष	YLE0910299 फोटो उपलब्ध
460 निर्वाचक का नाम : इनु पति का नाम: संतोष गृह संख्या : 102 उम्र : 37 लिंग : महिला	YLE0910307 फोटो उपलब्ध	461 निर्वाचक का नाम : नादुबाई पति का नाम: कमल गृह संख्या : 102 उम्र : 36 लिंग : महिला	YLE0677724 फोटो उपलब्ध	462 निर्वाचक का नाम : रेमु देवले पिता का नाम: छतरसिंह गृह संख्या : 102 उम्र : 33 लिंग : पुरुष	YLE0909176 फोटो उपलब्ध
463 निर्वाचक का नाम : रिकुबाई पति का नाम: रेमु गृह संख्या : 102 उम्र : 32 लिंग : महिला	YLE0910273 फोटो उपलब्ध	464 निर्वाचक का नाम : संतु पिता का नाम: छतरसिंह गृह संख्या : 102 उम्र : 31 लिंग : महिला	YLE0910281 फोटो उपलब्ध	465 निर्वाचक का नाम : रतन देवले पिता का नाम: वेस्ती देवले गृह संख्या : 102 उम्र : 27 लिंग : पुरुष	YLE1978758 फोटो उपलब्ध
466 निर्वाचक का नाम : चंदा देवले पति का नाम: रतन देवले गृह संख्या : 102 उम्र : 23 लिंग : महिला	YLE1978741 फोटो उपलब्ध	467 निर्वाचक का नाम : दिपसिंह पिता का नाम: ईडा गृह संख्या : 103 उम्र : 52 लिंग : पुरुष	BQY0124305 फोटो उपलब्ध	468 निर्वाचक का नाम : शायदी पति का नाम: दिपसिंह गृह संख्या : 103 उम्र : 50 लिंग : महिला	BQY0124313 फोटो उपलब्ध
469 निर्वाचक का नाम : अजय पिता का नाम: दिपसिंह गृह संख्या : 103 उम्र : 31 लिंग : पुरुष	YLE0910315 फोटो उपलब्ध	470 निर्वाचक का नाम : सपना पिता का नाम: दिपसिंह गृह संख्या : 103 उम्र : 31 लिंग : महिला	YLE0909770 फोटो उपलब्ध	471 निर्वाचक का नाम : प्रविण देवल पिता का नाम: दीपसिंह देवल गृह संख्या : 103 उम्र : 20 लिंग : पुरुष	YLE2172393 फोटो उपलब्ध
472 निर्वाचक का नाम : रेंदू देवल पति का नाम: अजय देवल गृह संख्या : 103 उम्र : 20 लिंग : महिला	YLE2172666 फोटो उपलब्ध	473 निर्वाचक का नाम : बिहारी पति का नाम: प्रकाश गृह संख्या : 104 उम्र : 70 लिंग : महिला	BQY0124321 फोटो उपलब्ध	474 निर्वाचक का नाम : मांगीलाल पिता का नाम: तात्या गृह संख्या : 105 उम्र : 60 लिंग : पुरुष	BQY1308600 फोटो उपलब्ध
475 निर्वाचक का नाम : शायरी पति का नाम: मांगीलाल गृह संख्या : 105 उम्र : 58 लिंग : महिला	BQY1308592 फोटो उपलब्ध	476 निर्वाचक का नाम : संजय पिता का नाम: दीपसिंह गृह संख्या : 105 उम्र : 26 लिंग : पुरुष	YLE1936608 फोटो उपलब्ध	477 निर्वाचक का नाम : धुरक्या पिता का नाम: बाल्या गृह संख्या : 106 उम्र : 68 लिंग : पुरुष	BQY0124339 फोटो उपलब्ध
478 निर्वाचक का नाम : बनी पति का नाम: धुरक्या गृह संख्या : 106 उम्र : 65 लिंग : महिला	BQY0124347 फोटो उपलब्ध	479 निर्वाचक का नाम : रामेश्वर मेहता पिता का नाम: धुरक्या गृह संख्या : 106 उम्र : 43 लिंग : पुरुष	BQY1307859 फोटो उपलब्ध	480 निर्वाचक का नाम : शारदाबाई पति का नाम: रामेश्वर गृह संख्या : 106 उम्र : 42 लिंग : महिला	BQY1450808 फोटो उपलब्ध

481 निर्वाचक का नाम : राधु पिता का नाम: धुरक्या गृह संख्या : 106 उम्र : 41 लिंग : पुरुष	BQY1309350 फोटो उपलब्ध	482 निर्वाचक का नाम : लक्ष्मण पिता का नाम: धुरक्या गृह संख्या : 106 उम्र : 27 लिंग : पुरुष	YLE1936624 फोटो उपलब्ध	483 निर्वाचक का नाम : राजेश मेहता पिता का नाम: रामेश्वर मेहता गृह संख्या : 106 उम्र : 20 लिंग : पुरुष	YLE2156701 फोटो उपलब्ध
484 निर्वाचक का नाम : देवकी मेहता पति का नाम: लक्ष्मण मेहता गृह संख्या : 106 उम्र : 20 लिंग : महिला	YLE2283067 फोटो उपलब्ध	485 निर्वाचक का नाम : गुदल पति का नाम: सुमेरसिंह गृह संख्या : 110 उम्र : 58 लिंग : महिला	BQY0124362 फोटो उपलब्ध	486 निर्वाचक का नाम : सुरेश पिता का नाम: निकाम गृह संख्या : 112 उम्र : 50 लिंग : पुरुष	BQY1451780 फोटो उपलब्ध
487 निर्वाचक का नाम : सुनिल पिता का नाम: धुमसिंह गृह संख्या : 112 उम्र : 33 लिंग : पुरुष	YLE0677732 फोटो उपलब्ध	488 निर्वाचक का नाम : लक्ष्मीबाई पति का नाम: सुनिल गृह संख्या : 112 उम्र : 32 लिंग : महिला	YLE0677625 फोटो उपलब्ध	489 निर्वाचक का नाम : बायजा पति का नाम: सुखलाल गृह संख्या : 113 उम्र : 45 लिंग : महिला	YLE0021683 फोटो उपलब्ध
490 निर्वाचक का नाम : सखाराम पिता का नाम: धुमसिंह गृह संख्या : 113 उम्र : 42 लिंग : पुरुष	BQY1309277 फोटो उपलब्ध	491 निर्वाचक का नाम : सुखलाल पिता का नाम: धुमसिंह गृह संख्या : 113 उम्र : 42 लिंग : पुरुष	YLE0152058 फोटो उपलब्ध	492 निर्वाचक का नाम : मायाबाई पति का नाम: सखाराम गृह संख्या : 113 उम्र : 39 लिंग : महिला	YLE0677633 फोटो उपलब्ध
493 निर्वाचक का नाम : मगन पिता का नाम: धुमसिंह गृह संख्या : 113 उम्र : 33 लिंग : पुरुष	YLE0677617 फोटो उपलब्ध	494 निर्वाचक का नाम : सूरलीबाई पति का नाम: मगन गृह संख्या : 113 उम्र : 32 लिंग : महिला	YLE1576727 फोटो उपलब्ध	495 निर्वाचक का नाम : संजय भंवर पिता का नाम: सुखलाल भंवर गृह संख्या : 113 उम्र : 23 लिंग : पुरुष	YLE1936665 फोटो उपलब्ध
496 निर्वाचक का नाम : काली पति का नाम: जुवानसिंह गृह संख्या : 114 उम्र : 63 लिंग : महिला	BQY0124388 फोटो उपलब्ध	497 निर्वाचक का नाम : लीला पति का नाम: जुवानसिंह गृह संख्या : 114 उम्र : 62 लिंग : महिला	BQY0124396 फोटो उपलब्ध	498 निर्वाचक का नाम : प्रकाश पिता का नाम: जुवानसिंह गृह संख्या : 114 उम्र : 41 लिंग : पुरुष	BQY1307743 फोटो उपलब्ध
499 निर्वाचक का नाम : सुनिता पति का नाम: प्रकाश गृह संख्या : 114 उम्र : 38 लिंग : महिला	YLE0909184 फोटो उपलब्ध	500 निर्वाचक का नाम : महेश पिता का नाम: जुवानसिंह गृह संख्या : 114 उम्र : 34 लिंग : पुरुष	YLE0909192 फोटो उपलब्ध	501 निर्वाचक का नाम : सुनिता पति का नाम: महेश गृह संख्या : 114 उम्र : 33 लिंग : महिला	YLE0909200 फोटो उपलब्ध
502 निर्वाचक का नाम : झुना पति का नाम: गुलाब गृह संख्या : 115 उम्र : 38 लिंग : महिला	YLE0181685 फोटो उपलब्ध	503 निर्वाचक का नाम : रुमाल पिता का नाम: मन्या गृह संख्या : 116 उम्र : 65 लिंग : पुरुष	YLE0462713 फोटो उपलब्ध	504 निर्वाचक का नाम : बाबू पिता का नाम: मन्या गृह संख्या : 116 उम्र : 60 लिंग : पुरुष	BQY1309020 फोटो उपलब्ध
505 निर्वाचक का नाम : पुनी पति का नाम: बाबू गृह संख्या : 116 उम्र : 58 लिंग : महिला	BQY0124453 फोटो उपलब्ध	506 निर्वाचक का नाम : शिवराम पिता का नाम: रूमाल गृह संख्या : 116 उम्र : 41 लिंग : पुरुष	BQY1308063 फोटो उपलब्ध	507 निर्वाचक का नाम : रेखा पति का नाम: शिवराम गृह संख्या : 116 उम्र : 39 लिंग : महिला	BQY1307644 फोटो उपलब्ध
508 निर्वाचक का नाम : देवराम पिता का नाम: बाबू गृह संख्या : 116 उम्र : 37 लिंग : पुरुष	YLE0911198 फोटो उपलब्ध	509 निर्वाचक का नाम : रेहदु पति का नाम: सुनिल गृह संख्या : 116 उम्र : 34 लिंग : महिला	YLE0553214 फोटो उपलब्ध	510 निर्वाचक का नाम : सुनिल पिता का नाम: रूमाल गृह संख्या : 116 उम्र : 33 लिंग : पुरुष	YLE0553222 फोटो उपलब्ध

511	YLE2029783	निर्वाचक का नाम : गीता मेहता पति का नाम: महेश मेहता गृह संख्या : 116 उम्र : 27 लिंग : महिला	फोटो उपलब्ध	512	YLE2030146	निर्वाचक का नाम : महेश मेहता पिता का नाम: बाबू मेहता गृह संख्या : 116 उम्र : 24 लिंग : पुरुष	फोटो उपलब्ध	513	YLE0181693	निर्वाचक का नाम : मुकेश पिता का नाम: रूमाल गृह संख्या : 117 उम्र : 37 लिंग : पुरुष	फोटो उपलब्ध
514	YLE0908897	निर्वाचक का नाम : पानुबाई पति का नाम: मुकेश गृह संख्या : 117 उम्र : 33 लिंग : महिला	फोटो उपलब्ध	515	BQY1307636	निर्वाचक का नाम : गंगा पति का नाम: पौसला गृह संख्या : 118 उम्र : 88 लिंग : महिला	फोटो उपलब्ध	516	YLE1816305	निर्वाचक का नाम : मयदी पति का नाम: सोम्मर गृह संख्या : 118 उम्र : 58 लिंग : महिला	फोटो उपलब्ध
517	BQY1307917	निर्वाचक का नाम : लालसिंह भंवर पिता का नाम: पौसला भंवर गृह संख्या : 118 उम्र : 43 लिंग : पुरुष	फोटो उपलब्ध	518	BQY1307677	निर्वाचक का नाम : भागू बाई भंवर पति का नाम: लालसिंह भंवर गृह संख्या : 118 उम्र : 42 लिंग : महिला	फोटो उपलब्ध	519	YLE0911172	निर्वाचक का नाम : दिलीप पिता का नाम: सोम्मर गृह संख्या : 118 उम्र : 31 लिंग : पुरुष	फोटो उपलब्ध
520	YLE2043156	निर्वाचक का नाम : दिताली भंवर पति का नाम: दीलिप भंवर गृह संख्या : 118 उम्र : 30 लिंग : महिला	फोटो उपलब्ध	521	YLE1492230	निर्वाचक का नाम : अजित भंवर पिता का नाम: अनारसिंह भंवर गृह संख्या : 118 उम्र : 26 लिंग : पुरुष	फोटो उपलब्ध	522	BQY0124503	निर्वाचक का नाम : जैमाल पिता का नाम: नाकू गृह संख्या : 119 उम्र : 65 लिंग : पुरुष	फोटो उपलब्ध
523	BQY0124511	निर्वाचक का नाम : काली पति का नाम: जैमाल गृह संख्या : 119 उम्र : 63 लिंग : महिला	फोटो उपलब्ध	524	BQY1307586	निर्वाचक का नाम : अनारसिंह पिता का नाम: जैमाल गृह संख्या : 119 उम्र : 50 लिंग : पुरुष	फोटो उपलब्ध	525	BQY1451533	निर्वाचक का नाम : नहारसिंह पिता का नाम: जैमाल गृह संख्या : 119 उम्र : 48 लिंग : पुरुष	फोटो उपलब्ध
526	BQY1307495	निर्वाचक का नाम : पानुबाई पति का नाम: अनारसिंह गृह संख्या : 119 उम्र : 48 लिंग : महिला	फोटो उपलब्ध	527	BQY1308055	निर्वाचक का नाम : मोहनसिंग पिता का नाम: जैमाल गृह संख्या : 119 उम्र : 41 लिंग : पुरुष	फोटो उपलब्ध	528	YLE1576735	निर्वाचक का नाम : रमीला भंवर पति का नाम: भाईराम भंवर गृह संख्या : 119 उम्र : 39 लिंग : महिला	फोटो उपलब्ध
529	BQY1587385	निर्वाचक का नाम : चकली पति का नाम: मोहन गृह संख्या : 119 उम्र : 38 लिंग : महिला	फोटो उपलब्ध	530	YLE0181701	निर्वाचक का नाम : सावित्री पति का नाम: नहारसिंग गृह संख्या : 119 उम्र : 37 लिंग : महिला	फोटो उपलब्ध	531	YLE0462739	निर्वाचक का नाम : महेश भंवर पिता का नाम: जैमाल भंवर गृह संख्या : 119 उम्र : 37 लिंग : पुरुष	फोटो उपलब्ध
# 532	YLE0553248	निर्वाचक का नाम : सीमा भंवर पति का नाम: महेश भंवर गृह संख्या : 119 उम्र : 33 लिंग : महिला	फोटो उपलब्ध	533	YLE0553297	निर्वाचक का नाम : चन्द्र पति का नाम: रंजित गृह संख्या : 119 उम्र : 33 लिंग : महिला	फोटो उपलब्ध	534	YLE0553230	निर्वाचक का नाम : भाईराम पिता का नाम: जैमाल गृह संख्या : 119 उम्र : 32 लिंग : पुरुष	फोटो उपलब्ध
535	YLE0553263	निर्वाचक का नाम : सिकन्दर पिता का नाम: जैमाल गृह संख्या : 119 उम्र : 32 लिंग : पुरुष	फोटो उपलब्ध	536	YLE1936749	निर्वाचक का नाम : दुहारिया पति का नाम: सिकंदर गृह संख्या : 119 उम्र : 24 लिंग : महिला	फोटो उपलब्ध	537	BQY0124529	निर्वाचक का नाम : रेमाल पिता का नाम: नाकू गृह संख्या : 120 उम्र : 64 लिंग : पुरुष	फोटो उपलब्ध
538	BQY0124537	निर्वाचक का नाम : बूधी पति का नाम: रेमाल गृह संख्या : 120 उम्र : 62 लिंग : महिला	फोटो उपलब्ध	539	BQY1307578	निर्वाचक का नाम : प्यारसिंग पिता का नाम: रेमाल गृह संख्या : 120 उम्र : 41 लिंग : पुरुष	फोटो उपलब्ध	540	BQY1451624	निर्वाचक का नाम : कला पति का नाम: प्यारसिंह गृह संख्या : 120 उम्र : 39 लिंग : महिला	फोटो उपलब्ध

541 निर्वाचक का नाम : वेचली पिता का नाम: रेमाल गृह संख्या : 120 उम्र : 31 लिंग : महिला	YLE0910331 फोटो उपलब्ध	542 निर्वाचक का नाम : मगली पति का नाम: बूटसिंह गृह संख्या : 121 उम्र : 73 लिंग : महिला	YLE1816297 फोटो उपलब्ध	543 निर्वाचक का नाम : माधु पिता का नाम: बूटसिंग गृह संख्या : 121 उम्र : 44 लिंग : पुरुष	BQY1307511 फोटो उपलब्ध
544 निर्वाचक का नाम : जाधू पिता का नाम: गुटसिंह गृह संख्या : 121 उम्र : 43 लिंग : पुरुष	BQY1307560 फोटो उपलब्ध	545 निर्वाचक का नाम : कला पति का नाम: जाधू गृह संख्या : 121 उम्र : 40 लिंग : महिला	BQY1307594 फोटो उपलब्ध	546 निर्वाचक का नाम : मंगली पति का नाम: माधू गृह संख्या : 121 उम्र : 39 लिंग : महिला	YLE0181727 फोटो उपलब्ध
547 निर्वाचक का नाम : बलिराम पिता का नाम: बूटसिंग गृह संख्या : 121 उम्र : 37 लिंग : पुरुष	YLE0269571 फोटो उपलब्ध	548 निर्वाचक का नाम : सुनीता पिता का नाम: जगदीश गृह संख्या : 121 उम्र : 35 लिंग : पुरुष	YLE0269589 फोटो उपलब्ध	549 निर्वाचक का नाम : गीता मुजाल्दे पति का नाम: सचिन मुजाल्दे गृह संख्या : 121 उम्र : 30 लिंग : महिला	YLE1881507 फोटो उपलब्ध
550 निर्वाचक का नाम : सचिन मुजाल्दे पिता का नाम: माधू मुजाल्दे गृह संख्या : 121 उम्र : 25 लिंग : पुरुष	YLE1881267 फोटो उपलब्ध	551 निर्वाचक का नाम : दिपक मुजाल्दे पिता का नाम: मधू मुजाल्दे गृह संख्या : 121 उम्र : 23 लिंग : पुरुष	YLE2034296 फोटो उपलब्ध	552 निर्वाचक का नाम : गुलाबसिंह पिता का नाम: नाकु गृह संख्या : 122 उम्र : 54 लिंग : पुरुष	BQY0124560 फोटो उपलब्ध
553 निर्वाचक का नाम : गंगा पति का नाम: गुलाबसिंह गृह संख्या : 122 उम्र : 52 लिंग : महिला	BQY0124578 फोटो उपलब्ध	554 निर्वाचक का नाम : रजित पिता का नाम: गुलाबसिंह गृह संख्या : 122 उम्र : 32 लिंग : पुरुष	YLE0553271 फोटो उपलब्ध	555 निर्वाचक का नाम : मंजु पिता का नाम: गुलाबसिंग गृह संख्या : 122 उम्र : 31 लिंग : महिला	YLE0910349 फोटो उपलब्ध
556 निर्वाचक का नाम : अंतु पति का नाम: रमेश गृह संख्या : 123 उम्र : 55 लिंग : महिला	BQY0124594 फोटो उपलब्ध	557 निर्वाचक का नाम : फतना पति का नाम: हजरिया गृह संख्या : 124 उम्र : 53 लिंग : महिला	BQY0124610 फोटो उपलब्ध	558 निर्वाचक का नाम : जितेन्द्र पिता का नाम: हजरिया गृह संख्या : 124 उम्र : 37 लिंग : पुरुष	YLE0677997 फोटो उपलब्ध
559 निर्वाचक का नाम : राजेश भवर पिता का नाम: हजरिया भवर गृह संख्या : 124 उम्र : 34 लिंग : पुरुष	YLE0677476 फोटो उपलब्ध	560 निर्वाचक का नाम : रवि पिता का नाम: हजरिया गृह संख्या : 124 उम्र : 32 लिंग : पुरुष	YLE0911230 फोटो उपलब्ध	561 निर्वाचक का नाम : सिमाबाई पति का नाम: राजू गृह संख्या : 124 उम्र : 32 लिंग : महिला	YLE0677484 फोटो उपलब्ध
562 निर्वाचक का नाम : सुनु पिता का नाम: हजरिया गृह संख्या : 124 उम्र : 31 लिंग : महिला	YLE0910356 फोटो उपलब्ध	563 निर्वाचक का नाम : सीना भंवर पति का नाम: रवि भंवर गृह संख्या : 124 उम्र : 27 लिंग : महिला	YLE2053684 फोटो उपलब्ध	564 निर्वाचक का नाम : संजय भंवर पिता का नाम: हजरिया भंवर गृह संख्या : 124 उम्र : 25 लिंग : पुरुष	YLE2326726 फोटो उपलब्ध
565 निर्वाचक का नाम : किरण भंवर पिता का नाम: हजरिया भंवर गृह संख्या : 124 उम्र : 23 लिंग : महिला	YLE2078434 फोटो उपलब्ध	566 निर्वाचक का नाम : रिंकी भंवर पति का नाम: संजय भंवर गृह संख्या : 124 उम्र : 21 लिंग : महिला	YLE2326643 फोटो उपलब्ध	567 निर्वाचक का नाम : ममता पति का नाम: भुरसिंग गृह संख्या : 127क उम्र : 33 लिंग : महिला	YLE0678037 फोटो उपलब्ध
568 निर्वाचक का नाम : भुरसिंग पिता का नाम: सुरसिंग गृह संख्या : 127क उम्र : 33 लिंग : पुरुष	YLE0678029 फोटो उपलब्ध	569 निर्वाचक का नाम : काली पिता का नाम: सुभान गृह संख्या : 127क उम्र : 31 लिंग : महिला	YLE0910364 फोटो उपलब्ध	570 निर्वाचक का नाम : वैयदा पिता का नाम: सुरसिंग गृह संख्या : 127क उम्र : 31 लिंग : महिला	YLE0910372 फोटो उपलब्ध

571 निर्वाचक का नाम : सूरसिंह पिता का नाम: रूपसिंह गृह संख्या : 127/क उम्र : 53 लिंग : पुरुष	BQY0124636 फोटो उपलब्ध	572 निर्वाचक का नाम : जमना पति का नाम: सूरसिंह गृह संख्या : 127/क उम्र : 51 लिंग : महिला	BQY1308980 फोटो उपलब्ध	573 निर्वाचक का नाम : कालुराम भंवर पिता का नाम: सूरसिंह भंवर गृह संख्या : 127/K उम्र : 22 लिंग : पुरुष	YLE2169902 फोटो उपलब्ध
574 निर्वाचक का नाम : सुभान पिता का नाम: रूपसिंह गृह संख्या : 127/ख उम्र : 60 लिंग : पुरुष	BQY1308998 फोटो उपलब्ध	575 निर्वाचक का नाम : सुरली पति का नाम: सुभान गृह संख्या : 127/ख उम्र : 58 लिंग : महिला	BQY1309103 फोटो उपलब्ध	576 निर्वाचक का नाम : गिनू पति का नाम: गजरा गृह संख्या : 128 उम्र : 52 लिंग : महिला	YLE1817345 फोटो उपलब्ध
577 निर्वाचक का नाम : अनिल भंवर पिता का नाम: गजरासिंह भंवर गृह संख्या : 128 उम्र : 32 लिंग : पुरुष	YLE0677492 फोटो उपलब्ध	578 निर्वाचक का नाम : राकेश पिता का नाम: हारू गृह संख्या : 128 उम्र : 30 लिंग : पुरुष	YLE1348465 फोटो उपलब्ध	579 निर्वाचक का नाम : रुमा पति का नाम: कुंवरसिंग गृह संख्या : 129 उम्र : 62 लिंग : महिला	BQY0124685 फोटो उपलब्ध
580 निर्वाचक का नाम : जगदीश पिता का नाम: कुंवरसिंग गृह संख्या : 129 उम्र : 48 लिंग : पुरुष	BQY1307537 फोटो उपलब्ध	581 निर्वाचक का नाम : हाबु पिता का नाम: कुंवरसिंग गृह संख्या : 129 उम्र : 48 लिंग : पुरुष	BQY1308105 फोटो उपलब्ध	582 निर्वाचक का नाम : यारली पति का नाम: हाबु गृह संख्या : 129 उम्र : 41 लिंग : महिला	BQY1308188 फोटो उपलब्ध
583 निर्वाचक का नाम : राधा भंवर पति का नाम: अनिल भंवर गृह संख्या : 129 उम्र : 29 लिंग : महिला	YLE1881515 फोटो उपलब्ध	584 निर्वाचक का नाम : संजय भंवर पिता का नाम: जगदीश भंवर गृह संख्या : 129 उम्र : 20 लिंग : पुरुष	YLE2242147 फोटो उपलब्ध	585 निर्वाचक का नाम : तेनसिंग पिता का नाम: कुंवरसिंग गृह संख्या : 129/क उम्र : 46 लिंग : पुरुष	BQY1309376 फोटो उपलब्ध
586 निर्वाचक का नाम : सावित्री पति का नाम: तेनसिंग गृह संख्या : 129/क उम्र : 43 लिंग : महिला	BQY1307669 फोटो उपलब्ध	587 निर्वाचक का नाम : अमित भंवर पिता का नाम: तेनसिंग भंवर गृह संख्या : 129/क उम्र : 20 लिंग : पुरुष	YLE2221000 फोटो उपलब्ध	588 निर्वाचक का नाम : झुनाबाई पिता का नाम: कैलाश गृह संख्या : 130 उम्र : 49 लिंग : महिला	BQY1450659 फोटो उपलब्ध
589 निर्वाचक का नाम : कैलाश पिता का नाम: जुवानसिंह गृह संख्या : 130 उम्र : 48 लिंग : पुरुष	BQY1308816 फोटो उपलब्ध	590 निर्वाचक का नाम : कल्लु पिता का नाम: जुवानसिंह गृह संख्या : 130 उम्र : 44 लिंग : पुरुष	BQY1450816 फोटो उपलब्ध	591 निर्वाचक का नाम : बाबूलाल भंवर पिता का नाम: जुवानसिंह भंवर गृह संख्या : 130 उम्र : 38 लिंग : पुरुष	YLE0677500 फोटो उपलब्ध
592 निर्वाचक का नाम : सुनिता पति का नाम: बलिराम गृह संख्या : 130 उम्र : 37 लिंग : महिला	YLE0269605 फोटो उपलब्ध	593 निर्वाचक का नाम : उर्मिला भंवर पति का नाम: बाबूलाल भंवर गृह संख्या : 130 उम्र : 35 लिंग : महिला	YLE1978691 फोटो उपलब्ध	594 निर्वाचक का नाम : सन्तोष पिता का नाम: जुवानसिंग गृह संख्या : 130 उम्र : 32 लिंग : पुरुष	YLE0678086 फोटो उपलब्ध
595 निर्वाचक का नाम : गुरकी भंवर पति का नाम: कालुराम भंवर गृह संख्या : 130 उम्र : 32 लिंग : महिला	YLE1978675 फोटो उपलब्ध	596 निर्वाचक का नाम : सुनीता भंवर पति का नाम: संतोष भंवर गृह संख्या : 130 उम्र : 30 लिंग : महिला	YLE1881531 फोटो उपलब्ध	597 निर्वाचक का नाम : रोशनी भंवर पिता का नाम: कैलाश भंवर गृह संख्या : 130 उम्र : 25 लिंग : महिला	YLE2104198 फोटो उपलब्ध
598 निर्वाचक का नाम : ललित भंवर पिता का नाम: कैलाश भंवर गृह संख्या : 130 उम्र : 24 लिंग : पुरुष	YLE1978683 फोटो उपलब्ध	599 निर्वाचक का नाम : विजय भंवर पिता का नाम: कालुराम भंवर गृह संख्या : 130 उम्र : 20 लिंग : पुरुष	YLE2242188 फोटो उपलब्ध	600 निर्वाचक का नाम : अजय भंवर पिता का नाम: कालुराम भंवर गृह संख्या : 130 उम्र : 20 लिंग : पुरुष	YLE2242204 फोटो उपलब्ध

601 निर्वाचक का नाम : हरदास पिता का नाम: सोम्मार गृह संख्या : 131 उम्र : 55 लिंग : पुरुष	BQY0124693 फोटो उपलब्ध	602 निर्वाचक का नाम : मुन्नी पति का नाम: हरदास गृह संख्या : 131 उम्र : 53 लिंग : महिला	BQY1307693 फोटो उपलब्ध	603 निर्वाचक का नाम : शुभु पति का नाम: केकडिया गृह संख्या : 131 उम्र : 49 लिंग : महिला	BQY0124719 फोटो उपलब्ध
604 निर्वाचक का नाम : कालु पिता का नाम: केकडिया गृह संख्या : 131 उम्र : 31 लिंग : पुरुष	YLE0909788 फोटो उपलब्ध	605 निर्वाचक का नाम : सुरेश पिता का नाम: हरदास गृह संख्या : 131 उम्र : 31 लिंग : पुरुष	YLE0910380 फोटो उपलब्ध	606 निर्वाचक का नाम : राहुल वास्कले पिता का नाम: केकडिया वास्कले गृह संख्या : 131 उम्र : 31 लिंग : पुरुष	YLE2168862 फोटो उपलब्ध
607 निर्वाचक का नाम : कविता वासकले पति का नाम: राहुल वासकले गृह संख्या : 131 उम्र : 26 लिंग : महिला	YLE2169779 फोटो उपलब्ध	608 निर्वाचक का नाम : रमाबाई वासकले पति का नाम: सुरेश वासकले गृह संख्या : 131 उम्र : 26 लिंग : महिला	YLE2220929 फोटो उपलब्ध	609 निर्वाचक का नाम : प्रमिला वास्कले पति का नाम: सुनील वास्कले गृह संख्या : 131 उम्र : 25 लिंग : महिला	YLE2104453 फोटो उपलब्ध
610 निर्वाचक का नाम : सजनी वासकले पति का नाम: कालु वासकले गृह संख्या : 131 उम्र : 24 लिंग : महिला	YLE2165702 फोटो उपलब्ध	611 निर्वाचक का नाम : सुनील वास्कले पिता का नाम: भागरिया वास्कले गृह संख्या : 131 उम्र : 23 लिंग : पुरुष	YLE2084457 फोटो उपलब्ध	612 निर्वाचक का नाम : भागीरथ पिता का नाम: जसु गृह संख्या : 131/ग उम्र : 49 लिंग : पुरुष	BQY1308295 फोटो उपलब्ध
613 निर्वाचक का नाम : भम्पुबाई पति का नाम: भागीरथ गृह संख्या : 131/ग उम्र : 45 लिंग : महिला	BQY1309806 फोटो उपलब्ध	614 निर्वाचक का नाम : रेवलीया पिता का नाम: सोम्मार गृह संख्या : 131/क उम्र : 44 लिंग : पुरुष	BQY1308832 फोटो उपलब्ध	615 निर्वाचक का नाम : गंगाबाई पति का नाम: रेवलसिंग गृह संख्या : 131/क उम्र : 43 लिंग : महिला	BQY1307651 फोटो उपलब्ध
616 निर्वाचक का नाम : काशीराम पिता का नाम: सोम्मार गृह संख्या : 131/क उम्र : 41 लिंग : पुरुष	BQY1308733 फोटो उपलब्ध	617 निर्वाचक का नाम : शर्मिला वासकले पति का नाम: काशीराम गृह संख्या : 131/क उम्र : 39 लिंग : महिला	BQY1307701 फोटो उपलब्ध	618 निर्वाचक का नाम : रमेश पिता का नाम: हरदास गृह संख्या : 131/क उम्र : 33 लिंग : पुरुष	YLE0553529 फोटो उपलब्ध
619 निर्वाचक का नाम : अमना पति का नाम: रमेश गृह संख्या : 131/क उम्र : 33 लिंग : महिला	YLE0553537 फोटो उपलब्ध	620 निर्वाचक का नाम : कुसुम पति का नाम: बबलु गृह संख्या : 131/क उम्र : 33 लिंग : महिला	YLE0553545 फोटो उपलब्ध	621 निर्वाचक का नाम : प्रदीप वास्कले पिता का नाम: काशीराम वास्कले गृह संख्या : 131/क उम्र : 19 लिंग : पुरुष	YLE2326775 फोटो उपलब्ध
622 निर्वाचक का नाम : सरदार पिता का नाम: सोम्मार गृह संख्या : 131/ख उम्र : 64 लिंग : पुरुष	BQY1309046 फोटो उपलब्ध	623 निर्वाचक का नाम : बबलू पिता का नाम: सरदार गृह संख्या : 131/ख उम्र : 38 लिंग : पुरुष	YLE0181735 फोटो उपलब्ध	624 निर्वाचक का नाम : रेमसिंग पिता का नाम: कालु गृह संख्या : 132 उम्र : 53 लिंग : पुरुष	YLE1817329 फोटो उपलब्ध
625 निर्वाचक का नाम : खारु पति का नाम: रेमसिंग गृह संख्या : 132 उम्र : 51 लिंग : महिला	YLE1817311 फोटो उपलब्ध	626 निर्वाचक का नाम : परसराम पिता का नाम: रेमसिंह गृह संख्या : 132 उम्र : 33 लिंग : पुरुष	YLE0553305 फोटो उपलब्ध	627 निर्वाचक का नाम : ज्योति पति का नाम: परसराम गृह संख्या : 132 उम्र : 33 लिंग : महिला	YLE0553313 फोटो उपलब्ध
628 निर्वाचक का नाम : सपना पिता का नाम: रेमसिंग गृह संख्या : 132 उम्र : 31 लिंग : महिला	YLE0910398 फोटो उपलब्ध	629 निर्वाचक का नाम : सतन्या भंवर पिता का नाम: रेमसिंह भंवर गृह संख्या : 132 उम्र : 27 लिंग : पुरुष	YLE1854124 फोटो उपलब्ध	630 निर्वाचक का नाम : सुनीता भंवर पति का नाम: धरमीया भंवर गृह संख्या : 132 उम्र : 26 लिंग : महिला	YLE2187599 फोटो उपलब्ध

631	YLE1854090	निर्वाचक का नाम : ग्यानी भंवर पति का नाम: सतन्या भंवर गृह संख्या : 132 उम्र : 25 लिंग : महिला	फोटो उपलब्ध	632	YLE1854082	निर्वाचक का नाम : धरमिया भंवर पिता का नाम: रेमसिंह भंवर गृह संख्या : 132 उम्र : 25 लिंग : पुरुष	फोटो उपलब्ध	633	BQY0124768	निर्वाचक का नाम : रायसिंग पिता का नाम: कालु गृह संख्या : 133 उम्र : 56 लिंग : पुरुष	फोटो उपलब्ध
634	BQY0124776	निर्वाचक का नाम : सायदी पति का नाम: रायसिंग गृह संख्या : 133 उम्र : 54 लिंग : महिला	फोटो उपलब्ध	635	YLE2104404	निर्वाचक का नाम : संगीता बारेला पति का नाम: राकेश बारेला गृह संख्या : 133 उम्र : 24 लिंग : महिला	फोटो उपलब्ध	636	YLE2104370	निर्वाचक का नाम : राकेश आर्य पिता का नाम: मोतीराम आर्य गृह संख्या : 133 उम्र : 22 लिंग : पुरुष	फोटो उपलब्ध
637	YLE2104347	निर्वाचक का नाम : सुनीता चौहान पिता का नाम: बंसीलाल चौहान गृह संख्या : 133 उम्र : 21 लिंग : महिला	फोटो उपलब्ध	638	BQY1450675	निर्वाचक का नाम : फथरसिंग पिता का नाम: भुरु गृह संख्या : 134 उम्र : 42 लिंग : पुरुष	फोटो उपलब्ध	639	BQY1307909	निर्वाचक का नाम : समूबाई पति का नाम: फथरसिंग गृह संख्या : 134 उम्र : 41 लिंग : महिला	फोटो उपलब्ध
640	YLE0910414	निर्वाचक का नाम : सीमा पिता का नाम: रायसिंग गृह संख्या : 134 उम्र : 31 लिंग : महिला	फोटो उपलब्ध	641	YLE1620475	निर्वाचक का नाम : कविता भंवर पति का नाम: राजेश भंवर गृह संख्या : 134 उम्र : 31 लिंग : महिला	फोटो उपलब्ध	642	YLE1854116	निर्वाचक का नाम : संजय भंवर पिता का नाम: प्रताप भंवर गृह संख्या : 134 उम्र : 25 लिंग : पुरुष	फोटो उपलब्ध
643	BQY0124792	निर्वाचक का नाम : कालु पिता का नाम: मोहनसिंग गृह संख्या : 135 उम्र : 75 लिंग : पुरुष	फोटो उपलब्ध	644	BQY1307479	निर्वाचक का नाम : झूना पति का नाम: कालु गृह संख्या : 135 उम्र : 73 लिंग : महिला	फोटो उपलब्ध	645	BQY0124800	निर्वाचक का नाम : अनारसिंह भंवर पिता का नाम: कालु गृह संख्या : 135 उम्र : 48 लिंग : पुरुष	फोटो उपलब्ध
646	BQY1308378	निर्वाचक का नाम : परमु पिता का नाम: कालु गृह संख्या : 135 उम्र : 44 लिंग : पुरुष	फोटो उपलब्ध	647	BQY1309814	निर्वाचक का नाम : कुसुम बाई पति का नाम: अनार सिंह गृह संख्या : 135 उम्र : 44 लिंग : महिला	फोटो उपलब्ध	648	BQY1451665	निर्वाचक का नाम : पाटु पिता का नाम: कालु गृह संख्या : 135 उम्र : 43 लिंग : पुरुष	फोटो उपलब्ध
649	BQY1451673	निर्वाचक का नाम : सुकाबाई पति का नाम: प्रेमसिंग गृह संख्या : 135 उम्र : 43 लिंग : महिला	फोटो उपलब्ध	650	YLE0553560	निर्वाचक का नाम : संलरा पति का नाम: दसरिया गृह संख्या : 135 उम्र : 42 लिंग : महिला	फोटो उपलब्ध	651	BQY1307891	निर्वाचक का नाम : कुसुमबाई पति का नाम: परमु गृह संख्या : 135 उम्र : 42 लिंग : महिला	फोटो उपलब्ध
652	BQY1307529	निर्वाचक का नाम : देवसिंग पिता का नाम: कालु गृह संख्या : 135 उम्र : 41 लिंग : पुरुष	फोटो उपलब्ध	653	BQY1307552	निर्वाचक का नाम : गजरा पति का नाम: देवेसिंग गृह संख्या : 135 उम्र : 41 लिंग : महिला	फोटो उपलब्ध	654	YLE0181743	निर्वाचक का नाम : नवलसिंग पिता का नाम: कालु गृह संख्या : 135 उम्र : 37 लिंग : पुरुष	फोटो उपलब्ध
655	YLE0181750	निर्वाचक का नाम : पिकी पति का नाम: नवलसिंग गृह संख्या : 135 उम्र : 36 लिंग : महिला	फोटो उपलब्ध	656	YLE0553552	निर्वाचक का नाम : दसरिया पिता का नाम: कालु गृह संख्या : 135 उम्र : 35 लिंग : पुरुष	फोटो उपलब्ध	657	YLE0910430	निर्वाचक का नाम : गोरेलाल पिता का नाम: प्रेमसिंग गृह संख्या : 135 उम्र : 31 लिंग : पुरुष	फोटो उपलब्ध
658	YLE0910422	निर्वाचक का नाम : भुरी पिता का नाम: कालु गृह संख्या : 135 उम्र : 31 लिंग : महिला	फोटो उपलब्ध	659	YLE0910448	निर्वाचक का नाम : दरया पिता का नाम: अनरसिंग गृह संख्या : 135 उम्र : 31 लिंग : महिला	फोटो उपलब्ध	660	YLE1854140	निर्वाचक का नाम : किरण पति का नाम: गोरेलाल गृह संख्या : 135 उम्र : 28 लिंग : महिला	फोटो उपलब्ध

661	YLE2283216	निर्वाचक का नाम : रामसिंग भवर पिता का नाम: अनारसिंह भवर गृह संख्या : 135 उम्र : 23 लिंग : पुरुष	फोटो उपलब्ध	662	YLE2283315	निर्वाचक का नाम : कमला भवर पति का नाम: रामसिंह भवर गृह संख्या : 135 उम्र : 23 लिंग : महिला	फोटो उपलब्ध	663	YLE2255099	निर्वाचक का नाम : जिगर भवर पिता का नाम: परमु गृह संख्या : 135 उम्र : 21 लिंग : पुरुष	फोटो उपलब्ध
664	BQY0124818	निर्वाचक का नाम : धुमसिंग पिता का नाम: मेथू गृह संख्या : 136 उम्र : 58 लिंग : पुरुष	फोटो उपलब्ध	665	BQY0124826	निर्वाचक का नाम : शायबा पति का नाम: धुमसिंग गृह संख्या : 136 उम्र : 55 लिंग : महिला	फोटो उपलब्ध	666	BQY1307685	निर्वाचक का नाम : नरसिंह पिता का नाम: नरसिंह भंवर गृह संख्या : 136 उम्र : 41 लिंग : पुरुष	फोटो उपलब्ध
667	YLE1620541	निर्वाचक का नाम : रेशमा बाई भंवर पति का नाम: नरसिंह भंवर गृह संख्या : 136 उम्र : 40 लिंग : महिला	फोटो उपलब्ध	668	YLE2284651	निर्वाचक का नाम : अमिताभ भंवर पिता का नाम: नरसिंह भंवर गृह संख्या : 136 उम्र : 19 लिंग : पुरुष	फोटो उपलब्ध	669	YLE1817295	निर्वाचक का नाम : रुमसिंग पिता का नाम: मेथू गृह संख्या : 137 उम्र : 59 लिंग : पुरुष	फोटो उपलब्ध
670	YLE0021717	निर्वाचक का नाम : गुंदली पति का नाम: नाथू गृह संख्या : 137 उम्र : 53 लिंग : महिला	फोटो उपलब्ध	671	YLE2146801	निर्वाचक का नाम : रोशनी भंवर पति का नाम: दिनेश भंवर गृह संख्या : 137 उम्र : 29 लिंग : महिला	फोटो उपलब्ध	672	YLE2043222	निर्वाचक का नाम : रितेश भंवर पिता का नाम: रुमसिंह भंवर गृह संख्या : 137 उम्र : 24 लिंग : पुरुष	फोटो उपलब्ध
673	YLE2229763	निर्वाचक का नाम : पूजा भंवर पति का नाम: अंतरसिंग भंवर गृह संख्या : 137 उम्र : 22 लिंग : महिला	फोटो उपलब्ध	674	YLE2043917	निर्वाचक का नाम : अंतरसिंह भंवर पिता का नाम: रुमसिंह भंवर गृह संख्या : 137 उम्र : 22 लिंग : पुरुष	फोटो उपलब्ध	675	BQY1309889	निर्वाचक का नाम : मीरा पति का नाम: नहारसिंग गृह संख्या : 138 उम्र : 62 लिंग : महिला	फोटो उपलब्ध
676	BQY1308691	निर्वाचक का नाम : तुलसीराम पिता का नाम: कनसिंह गृह संख्या : 138 उम्र : 55 लिंग : पुरुष	फोटो उपलब्ध	677	BQY1309012	निर्वाचक का नाम : गंगू पति का नाम: रामसिंह गृह संख्या : 138 उम्र : 55 लिंग : महिला	फोटो उपलब्ध	678	BQY1308683	निर्वाचक का नाम : राया पति का नाम: तुलसीराम गृह संख्या : 138 उम्र : 53 लिंग : महिला	फोटो उपलब्ध
679	YLE2043263	निर्वाचक का नाम : कालू भंवर पिता का नाम: रामसिंह भंवर गृह संख्या : 138 उम्र : 38 लिंग : पुरुष	फोटो उपलब्ध	680	YLE0181768	निर्वाचक का नाम : चन्द्रसिंग पिता का नाम: रामसिंग गृह संख्या : 138 उम्र : 36 लिंग : पुरुष	फोटो उपलब्ध	681	YLE2044188	निर्वाचक का नाम : सुरमा बाई भंवर पति का नाम: कालू भंवर गृह संख्या : 138 उम्र : 36 लिंग : महिला	फोटो उपलब्ध
682	YLE0553339	निर्वाचक का नाम : नन्नु पिता का नाम: तुलसीराम गृह संख्या : 138 उम्र : 35 लिंग : पुरुष	फोटो उपलब्ध	683	YLE0269613	निर्वाचक का नाम : गबू पिता का नाम: सायबा गृह संख्या : 138 उम्र : 35 लिंग : महिला	फोटो उपलब्ध	684	YLE0553347	निर्वाचक का नाम : रिनु पति का नाम: नन्नु गृह संख्या : 138 उम्र : 34 लिंग : महिला	फोटो उपलब्ध
685	YLE0553321	निर्वाचक का नाम : सुरेश पिता का नाम: तुलसीराम गृह संख्या : 138 उम्र : 33 लिंग : पुरुष	फोटो उपलब्ध	686	YLE0909267	निर्वाचक का नाम : अनिता पति का नाम: चंदरसिंग गृह संख्या : 138 उम्र : 32 लिंग : महिला	फोटो उपलब्ध	687	YLE0909259	निर्वाचक का नाम : रवि पिता का नाम: रामसिंग गृह संख्या : 138 उम्र : 31 लिंग : पुरुष	फोटो उपलब्ध
688	YLE1936558	निर्वाचक का नाम : भारत पिता का नाम: तुलसीराम गृह संख्या : 138 उम्र : 30 लिंग : पुरुष	फोटो उपलब्ध	689	YLE1881382	निर्वाचक का नाम : अंतु वास्कले पति का नाम: विनोद वास्कले गृह संख्या : 138 उम्र : 28 लिंग : महिला	फोटो उपलब्ध	690	YLE1881465	निर्वाचक का नाम : सारिका भंवर पति का नाम: सुरेश भंवर गृह संख्या : 138 उम्र : 27 लिंग : महिला	फोटो उपलब्ध

691	YLE1881424	निर्वाचक का नाम : धरमू भंवर पिता का नाम: तुलसीराम भंवर गृह संख्या : 138 उम्र : 26 लिंग : पुरुष	692	YLE2147015	निर्वाचक का नाम : सीमा भवर पिता का नाम: रामसिंह भवर गृह संख्या : 138 उम्र : 26 लिंग : महिला	693	YLE1881697	निर्वाचक का नाम : दीपक भंवर पिता का नाम: रायसिंह भंवर गृह संख्या : 138 उम्र : 25 लिंग : पुरुष
694	YLE1881549	निर्वाचक का नाम : प्रदीप भंवर पिता का नाम: खुमसिंह भंवर गृह संख्या : 138 उम्र : 25 लिंग : पुरुष	695	YLE1881440	निर्वाचक का नाम : विनोद वास्कले पिता का नाम: रेवालसिंह गृह संख्या : 138 उम्र : 23 लिंग : पुरुष	696	YLE1978733	निर्वाचक का नाम : दिलीप भंवर पिता का नाम: तुलसीराम भंवर गृह संख्या : 138 उम्र : 22 लिंग : पुरुष
697	BQY0124875	निर्वाचक का नाम : फूलसिंह पिता का नाम: मालसिंह गृह संख्या : 139 उम्र : 55 लिंग : पुरुष	698	YLE1817279	निर्वाचक का नाम : घमी पति का नाम: फूलसिंह गृह संख्या : 139 उम्र : 53 लिंग : महिला	699	YLE1624790	निर्वाचक का नाम : सेवती पति का नाम: सुखाराम गृह संख्या : 139 उम्र : 44 लिंग : महिला
700	YLE1624774	निर्वाचक का नाम : सकाराम पिता का नाम: केरु गृह संख्या : 139 उम्र : 37 लिंग : पुरुष	701	YLE0909234	निर्वाचक का नाम : सखाराम पिता का नाम: फुलसिंह गृह संख्या : 139 उम्र : 35 लिंग : पुरुष	702	YLE0909242	निर्वाचक का नाम : संगिता पति का नाम: सखाराम गृह संख्या : 139 उम्र : 33 लिंग : महिला
703	YLE1624758	निर्वाचक का नाम : केशरिया अजनारे पिता का नाम: केरिया गृह संख्या : 139 उम्र : 33 लिंग : पुरुष	704	YLE1624816	निर्वाचक का नाम : संगीता पति का नाम: केशरिया अजनारे गृह संख्या : 139 उम्र : 31 लिंग : महिला	705	YLE1576826	निर्वाचक का नाम : भूरी पति का नाम: नरु गृह संख्या : 139 उम्र : 28 लिंग : महिला
706	YLE1854397	निर्वाचक का नाम : मसरी बाई भंवर पति का नाम: राजू भंवर गृह संख्या : 139 उम्र : 27 लिंग : महिला	707	YLE1854405	निर्वाचक का नाम : नरु पिता का नाम: फुलसिंह गृह संख्या : 139 उम्र : 25 लिंग : पुरुष	708	YLE1854173	निर्वाचक का नाम : संतोष पिता का नाम: फुलसिंह गृह संख्या : 139 उम्र : 23 लिंग : पुरुष
709	YLE2148674	निर्वाचक का नाम : सावित्री मुजाल्दे पति का नाम: संतोष मुजाल्दे गृह संख्या : 139 उम्र : 21 लिंग : महिला	710	YLE2326734	निर्वाचक का नाम : राकेश मुजाल्दे पिता का नाम: फुलसिंह मुजाल्दे गृह संख्या : 139 उम्र : 20 लिंग : पुरुष	711	BQY0124891	निर्वाचक का नाम : प्रतापसिंह पिता का नाम: भुरु गृह संख्या : 140 उम्र : 48 लिंग : पुरुष
712	BQY1450642	निर्वाचक का नाम : रेशुबाई पति का नाम: प्रताप गृह संख्या : 140 उम्र : 44 लिंग : महिला	# 713	YLE0021725	निर्वाचक का नाम : नंदली बडोले पति का नाम: शिवराम बडोले गृह संख्या : 141 उम्र : 45 लिंग : महिला	714	YLE0021733	निर्वाचक का नाम : बुटसिंह पिता का नाम: खुमसिंह गृह संख्या : 141 उम्र : 41 लिंग : पुरुष
715	YLE0910471	निर्वाचक का नाम : गुडीबाई पति का नाम: बुटसिंह गृह संख्या : 141 उम्र : 36 लिंग : महिला	716	YLE0678094	निर्वाचक का नाम : संजय पिता का नाम: खुमसिंह गृह संख्या : 141 उम्र : 33 लिंग : पुरुष	717	YLE0678102	निर्वाचक का नाम : जाग्रती पति का नाम: संजय गृह संख्या : 141 उम्र : 32 लिंग : महिला
718	YLE2284610	निर्वाचक का नाम : लिला भंवर पति का नाम: प्रदीप भंवर गृह संख्या : 141 उम्र : 25 लिंग : महिला	719	YLE2326668	निर्वाचक का नाम : अशोक भवर पिता का नाम: खुमसिंह भवर गृह संख्या : 141 उम्र : 22 लिंग : पुरुष	# 720	YLE2327906	निर्वाचक का नाम : अजय भवर माता का नाम: खुमसिंह भवर गृह संख्या : 141 उम्र : 20 लिंग : पुरुष

721	BQY1307958	निर्वाचक का नाम : शायबा पिता का नाम: सुराज्या गृह संख्या : 142 उम्र : 63 लिंग : पुरुष	722	BQY1307941	निर्वाचक का नाम : मीरली पति का नाम: शायबा गृह संख्या : 142 उम्र : 60 लिंग : महिला	723	YLE2171577	निर्वाचक का नाम : सीता भंवर पति का नाम: विक्रम भंवर गृह संख्या : 142 उम्र : 29 लिंग : महिला
724	YLE2172799	निर्वाचक का नाम : विक्रम भंवर पिता का नाम: साइबा भंवर गृह संख्या : 142 उम्र : 28 लिंग : पुरुष	725	YLE2152171	निर्वाचक का नाम : गजानंद भवर पिता का नाम: साइबा भवर गृह संख्या : 142 उम्र : 23 लिंग : पुरुष	726	BQY1307719	निर्वाचक का नाम : अनार पिता का नाम: नाथ्या गृह संख्या : 144 उम्र : 44 लिंग : पुरुष
727	BQY1307784	निर्वाचक का नाम : सनीबाई पति का नाम: अनार गृह संख्या : 144 उम्र : 42 लिंग : महिला	728	YLE0678110	निर्वाचक का नाम : लक्ष्मीबाई पति का नाम: हरसिंग गृह संख्या : 144 उम्र : 33 लिंग : महिला	729	YLE0269621	निर्वाचक का नाम : कुवरसिंग पिता का नाम: भूरा गृह संख्या : 145 उम्र : 37 लिंग : पुरुष
730	YLE0909226	निर्वाचक का नाम : दिवानी पति का नाम: जुवानसिंग गृह संख्या : 145 उम्र : 33 लिंग : महिला	731	YLE0909218	निर्वाचक का नाम : जुवनसिंह आम्लारे पिता का नाम: भूरा गृह संख्या : 145 उम्र : 31 लिंग : पुरुष	732	BQY1309905	निर्वाचक का नाम : पप्पु पिता का नाम: सीताराम गृह संख्या : 145/1 उम्र : 43 लिंग : पुरुष
733	BQY1308642	निर्वाचक का नाम : कलु पति का नाम: पप्पु गृह संख्या : 145/1 उम्र : 41 लिंग : महिला	734	BQY1309160	निर्वाचक का नाम : मलु पति का नाम: कालु गृह संख्या : 145/1 उम्र : 39 लिंग : महिला	735	BQY0124966	निर्वाचक का नाम : कला पति का नाम: सुकल्या गृह संख्या : 146 उम्र : 54 लिंग : महिला
736	YLE0181776	निर्वाचक का नाम : हिरालाल पिता का नाम: सुखलाल गृह संख्या : 146 उम्र : 37 लिंग : पुरुष	737	YLE0181784	निर्वाचक का नाम : गीता पति का नाम: हिरालाल गृह संख्या : 146 उम्र : 36 लिंग : महिला	738	YLE0908905	निर्वाचक का नाम : बलीराम पिता का नाम: सुकल्या गृह संख्या : 146 उम्र : 32 लिंग : पुरुष
739	YLE1854389	निर्वाचक का नाम : अंकू बाई भंवर पति का नाम: बलीराम भंवर गृह संख्या : 146 उम्र : 32 लिंग : महिला						

740	1	YLE2338218	निर्वाचक का नाम : सुनिता माहिले पिता का नाम: कैलाश माहिले गृह संख्या : 85 उम्र : 22 लिंग : महिला	फोटो उपलब्ध	741	1	YLE2338333	निर्वाचक का नाम : रितेश मेहता पिता का नाम: देवराम मेहता गृह संख्या : 54 उम्र : 26 लिंग : पुरुष	फोटो उपलब्ध	742	1	YLE2338416	निर्वाचक का नाम : गौतम मेहता पिता का नाम: शिवराम मेहता गृह संख्या : 54 उम्र : 19 लिंग : पुरुष	फोटो उपलब्ध
743	1	YLE2338622	निर्वाचक का नाम : संतोष वास्कले पिता का नाम: नरसिंह वास्कले गृह संख्या : 91 उम्र : 21 लिंग : पुरुष	फोटो उपलब्ध	744	1	YLE2338655	निर्वाचक का नाम : रुपाली मेहता पिता का नाम: शिवराम मेहता गृह संख्या : 54 उम्र : 20 लिंग : महिला	फोटो उपलब्ध	745	1	YLE2338770	निर्वाचक का नाम : सुनील वास्कले पिता का नाम: नरसिंह वास्कले गृह संख्या : 91 उम्र : 25 लिंग : पुरुष	फोटो उपलब्ध
746	1	YLE2338788	निर्वाचक का नाम : महेश वास्कले पिता का नाम: नरसिंह वास्कले गृह संख्या : 91 उम्र : 19 लिंग : पुरुष	फोटो उपलब्ध	747	1	YLE2344257	निर्वाचक का नाम : गौरी मेहता पति का नाम: ध्यानसिंह मेहता गृह संख्या : 55 उम्र : 36 लिंग : महिला	फोटो उपलब्ध	748	1	YLE2344273	निर्वाचक का नाम : रीना मेहता पति का नाम: रितेश मेहता गृह संख्या : 54 उम्र : 24 लिंग : महिला	फोटो उपलब्ध
749	1	YLE2344752	निर्वाचक का नाम : प्रेम भंवर पिता का नाम: प्यारसिंग भंवर गृह संख्या : 120 उम्र : 18 लिंग : पुरुष	फोटो उपलब्ध	750	1	YLE2344927	निर्वाचक का नाम : दिपक बडोले पिता का नाम: बशीराम बडोले गृह संख्या : 08 उम्र : 19 लिंग : पुरुष	फोटो उपलब्ध	751	1	YLE2345676	निर्वाचक का नाम : करण बडोले पिता का नाम: पप्पु बडोले गृह संख्या : 14 उम्र : 21 लिंग : पुरुष	फोटो उपलब्ध
752	1	YLE2345775	निर्वाचक का नाम : पूजा भवर पिता का नाम: गुलाबसिंग भंवर गृह संख्या : 122 उम्र : 21 लिंग : महिला	फोटो उपलब्ध										

निर्वाचकों का विवरण :							
A) मतदाताओं की संख्या :							
		नामावली का प्रकार	निर्वाचक नामावली की पहचान :	मतदाताओं की संख्या :			
				पुरुष	महिला	तृतीय लिंग	कुल
I	मूल	मूल नामावली	विशेष गहन पुनरीक्षण 2026 की मूल नामावली एवं समस्त अनुपूरकों को एकीकृत कर	372	367	0	739
II	घटक I - परिवर्धन सूची	पूरक 1	विशेष गहन पुनरीक्षण - 2026	8	5	0	13
III	घटक II - विलोपन सूची	पूरक 1	विशेष गहन पुनरीक्षण - 2026	0	1	0	1
IV	लिंग में संशोधन के कारण अंतर			0	0	0	0
पुनरीक्षण के बाद इस नामावली में शुद्ध निर्वाचक (I+II-III+IV)				380	371	0	751
B) संशोधनों की संख्या :							
नामावली का प्रकार		निर्वाचक नामावली की पहचान :		संशोधनों की संख्या :			
पूरक 1		विशेष गहन पुनरीक्षण - 2026		6			

निर्वाचक रजिस्ट्रीकरण अधिकारी द्वारा जारी

E-मृत्यु, S-स्थानांतरित, R-दोहरी प्रविष्टि, M-लापता, Q-अहर्ता नहीं