

## निर्वाचक नामावली 2026 S12 मध्य प्रदेश

|   |                                     |  |       |            |     |                         |         |       |                                     |            |             |            |         |                |                    |       |   |      |           |         |          |
|---|-------------------------------------|--|-------|------------|-----|-------------------------|---------|-------|-------------------------------------|------------|-------------|------------|---------|----------------|--------------------|-------|---|------|-----------|---------|----------|
| विधान सभा क्षेत्र की संख्या, नाम व आरक्षण स्थिति : 188 - राजपुर (अ.ज.जा.)   |                                     | भाग संख्या : : 173   |       |            |     |                         |         |       |                                     |            |             |            |         |                |                    |       |   |      |           |         |          |
| संसदीय निर्वाचन क्षेत्र की संख्या, नाम व आरक्षण स्थिति, जिसमें विधान सभा निर्वाचन क्षेत्र स्थित है : 27 - खरगौन (अ.ज.जा.) |                                     |  |       |            |     |                         |         |       |                                     |            |             |            |         |                |                    |       |   |      |           |         |          |
| <b>1. पुनरीक्षण का विवरण</b>  |                                     |  |       |            |     |                         |         |       |                                     |            |             |            |         |                |                    |       |   |      |           |         |          |
| पुनरीक्षण का वर्ष :   | 2026                                | <b>निर्वाचक नामावली की पहचान :</b>   |       |            |     |                         |         |       |                                     |            |             |            |         |                |                    |       |   |      |           |         |          |
| अर्हता तिथि :   | 01-01-2026                          | विशेष गहन पुनरीक्षण 2026 की मूल नामावली एवं समस्त अनुपूरकों को एकीकृत कर   |       |            |     |                         |         |       |                                     |            |             |            |         |                |                    |       |   |      |           |         |          |
| पुनरीक्षण का स्वरूप :   | विशेष गहन पुनरीक्षण 2026            |  |       |            |     |                         |         |       |                                     |            |             |            |         |                |                    |       |   |      |           |         |          |
| प्रकाशन की तिथि :   | 21-02-2026                          |  |       |            |     |                         |         |       |                                     |            |             |            |         |                |                    |       |   |      |           |         |          |
| <b>2. भाग व मतदान क्षेत्र का विवरण :</b>  |                                     |  |       |            |     |                         |         |       |                                     |            |             |            |         |                |                    |       |   |      |           |         |          |
| भाग में आने वाले अनुभागों की संख्या और नाम :  |                                     |  |       |            |     |                         |         |       |                                     |            |             |            |         |                |                    |       |   |      |           |         |          |
| 1-डॉ. श्यामाप्रसाद मुखर्जी<br>2-लाल बहादुर शास्त्री   |                                     | <table style="width: 100%; border-collapse: collapse;"> <tr> <td style="width: 60%;">मुख्य शहर / मुख्य ग्राम</td> <td style="width: 40%;">: ठीकरी</td> </tr> <tr> <td>वार्ड</td> <td>: डा श्यामाप्रसाद मुखर्जी वार्ड (8)</td> </tr> <tr> <td>पोस्ट ऑफिस</td> <td>: ठीकरी एसओ</td> </tr> <tr> <td>पुलिस थाना</td> <td>: ठीकरी</td> </tr> <tr> <td>स्थानीय संस्था</td> <td>: नगर परिषद् ठीकरी</td> </tr> <tr> <td>ब्लॉक</td> <td>:</td> </tr> <tr> <td>जिला</td> <td>: बड़वानी</td> </tr> <tr> <td>पिन कोड</td> <td>: 451660</td> </tr> </table> |       |            |     | मुख्य शहर / मुख्य ग्राम | : ठीकरी | वार्ड | : डा श्यामाप्रसाद मुखर्जी वार्ड (8) | पोस्ट ऑफिस | : ठीकरी एसओ | पुलिस थाना | : ठीकरी | स्थानीय संस्था | : नगर परिषद् ठीकरी | ब्लॉक | : | जिला | : बड़वानी | पिन कोड | : 451660 |
| मुख्य शहर / मुख्य ग्राम   | : ठीकरी                             |  |       |            |     |                         |         |       |                                     |            |             |            |         |                |                    |       |   |      |           |         |          |
| वार्ड   | : डा श्यामाप्रसाद मुखर्जी वार्ड (8) |  |       |            |     |                         |         |       |                                     |            |             |            |         |                |                    |       |   |      |           |         |          |
| पोस्ट ऑफिस  | : ठीकरी एसओ                         |  |       |            |     |                         |         |       |                                     |            |             |            |         |                |                    |       |   |      |           |         |          |
| पुलिस थाना  | : ठीकरी                             |  |       |            |     |                         |         |       |                                     |            |             |            |         |                |                    |       |   |      |           |         |          |
| स्थानीय संस्था  | : नगर परिषद् ठीकरी                  |  |       |            |     |                         |         |       |                                     |            |             |            |         |                |                    |       |   |      |           |         |          |
| ब्लॉक   | :                                   |  |       |            |     |                         |         |       |                                     |            |             |            |         |                |                    |       |   |      |           |         |          |
| जिला  | : बड़वानी                           |  |       |            |     |                         |         |       |                                     |            |             |            |         |                |                    |       |   |      |           |         |          |
| पिन कोड   | : 451660                            |  |       |            |     |                         |         |       |                                     |            |             |            |         |                |                    |       |   |      |           |         |          |
| <b>3. मतदान केंद्र का विवरण</b>   |                                     |  |       |            |     |                         |         |       |                                     |            |             |            |         |                |                    |       |   |      |           |         |          |
| मतदान केंद्र की संख्या व नाम :  |                                     | मतदान केन्द्र की विशेष हैसियत<br>(पुरुष/महिला/सामान्य) :   |       | सामान्य    |     |                         |         |       |                                     |            |             |            |         |                |                    |       |   |      |           |         |          |
| 173 - ठीकरी   |                                     |  |       |            |     |                         |         |       |                                     |            |             |            |         |                |                    |       |   |      |           |         |          |
| मतदान केंद्र का भवन व पता :   |                                     | इस मतदान क्षेत्र के सहायक<br>(ऑक्जिलियरी) मतदान केन्द्रों की संख्या :  |       | 0          |     |                         |         |       |                                     |            |             |            |         |                |                    |       |   |      |           |         |          |
| शा.कन्या उ.मा.वि.ठीकरी (ब्यूटी रूम), ठीकरी  |                                     |  |       |            |     |                         |         |       |                                     |            |             |            |         |                |                    |       |   |      |           |         |          |
| <b>4. मतदाताओं की संख्या :</b>  |                                     |  |       |            |     |                         |         |       |                                     |            |             |            |         |                |                    |       |   |      |           |         |          |
| आरंभिक क्रम   | अंतिम क्रम                          | मतदाताओं की संख्या   |       |            |     |                         |         |       |                                     |            |             |            |         |                |                    |       |   |      |           |         |          |
| संख्या  | संख्या                              | पुरुष  | महिला | तृतीय लिंग | कुल |                         |         |       |                                     |            |             |            |         |                |                    |       |   |      |           |         |          |
| 1   | 882                                 | 446  | 418   | 0          | 864 |                         |         |       |                                     |            |             |            |         |                |                    |       |   |      |           |         |          |

निर्वाचक रजिस्ट्रीकरण अधिकारी द्वारा जारी

Nazri Naksha

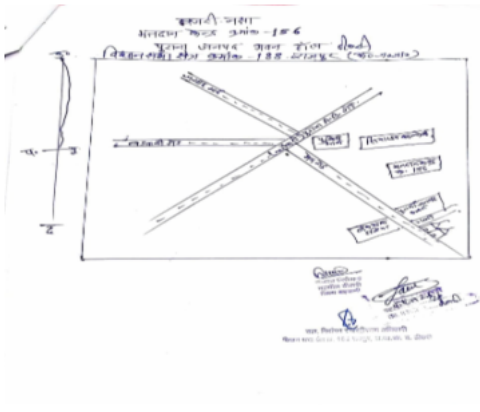

Google Map View



Polling Station Building Front View



मतदान केंद्र के सामने का फ़ोटो



Cad View

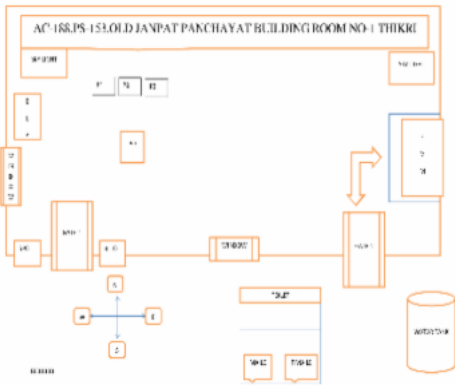

Key MAP View

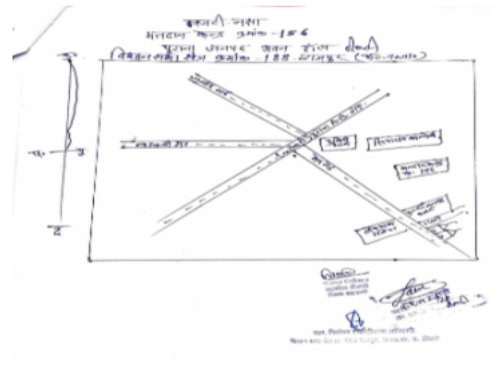

|    |            |   |    |            |   |    |            |   |
|----|------------|---|----|------------|---|----|------------|---|
| 1  | SHU0313809 | निर्वाचक का नाम : मुक्तिनाथ<br>पिता का नाम: रामप्यारे<br>गृह संख्या : 10<br>उम्र : 42 लिंग : पुरुष        | 2  | SHU0313817 | निर्वाचक का नाम : पुष्पलता<br>पति का नाम: मुक्तिनाथ<br>गृह संख्या : 10<br>उम्र : 37 लिंग : महिला          | 3  | SHU2269181 | निर्वाचक का नाम : जतिन पाठक<br>पिता का नाम: मुक्तिनाथ पाठक<br>गृह संख्या : 10<br>उम्र : 23 लिंग : पुरुष             |
| 4  | SHU2269215 | निर्वाचक का नाम : अपर्णा पाठक<br>पिता का नाम: मुक्तिनाथ पाठक<br>गृह संख्या : 10<br>उम्र : 21 लिंग : महिला | 5  | HZC1782291 | निर्वाचक का नाम : गुलाब<br>पति का नाम: मंशाराम<br>गृह संख्या : 589/1<br>उम्र : 84 लिंग : महिला            | 6  | HZC1782309 | निर्वाचक का नाम : बाबूलाल<br>पिता का नाम: मंशाराम<br>गृह संख्या : 589/1<br>उम्र : 63 लिंग : पुरुष                   |
| 7  | HZC1782317 | निर्वाचक का नाम : बद्रीलाल<br>पिता का नाम: मंशाराम<br>गृह संख्या : 589/1<br>उम्र : 50 लिंग : पुरुष        | 8  | HZC1782325 | निर्वाचक का नाम : कला<br>पति का नाम: बद्रीलाल<br>गृह संख्या : 589/1<br>उम्र : 42 लिंग : महिला             | 9  | SHU0482158 | निर्वाचक का नाम : सुनिल वर्मा<br>पिता का नाम: बाबूलाल वर्मा<br>गृह संख्या : 589/1<br>उम्र : 40 लिंग : पुरुष         |
| 10 | SHU0481903 | निर्वाचक का नाम : सुनिता वर्मा<br>पति का नाम: सुनिल वर्मा<br>गृह संख्या : 589/1<br>उम्र : 36 लिंग : महिला | 11 | SHU2190684 | निर्वाचक का नाम : चेतन कोटे<br>पिता का नाम: बद्रीलाल कोटे<br>गृह संख्या : 589/1<br>उम्र : 20 लिंग : पुरुष | 12 | SHU0815449 | निर्वाचक का नाम : सलमान<br>पिता का नाम: आशिक<br>गृह संख्या : 589/1 पीर बाबा की बैदी ठीकरी<br>उम्र : 37 लिंग : पुरुष |
| 13 | SHU0027912 | निर्वाचक का नाम : कमलाबाई वर्मा<br>पति का नाम: बाबूलाल<br>गृह संख्या : 589/2<br>उम्र : 59 लिंग : महिला    | 14 | SHU0815274 | निर्वाचक का नाम : राजेश<br>पिता का नाम: बाबूलाल<br>गृह संख्या : 589/2<br>उम्र : 43 लिंग : पुरुष           | 15 | SHU0481788 | निर्वाचक का नाम : मंजुबाई<br>पति का नाम: राजेश<br>गृह संख्या : 589/2<br>उम्र : 39 लिंग : महिला                      |
| 16 | HZC1782333 | निर्वाचक का नाम : शांताबाई<br>पति का नाम: सखाराम<br>गृह संख्या : 590<br>उम्र : 80 लिंग : महिला            | 17 | HZC1962778 | निर्वाचक का नाम : ओमप्रकाश कोठे<br>पिता का नाम: सखाराम कोठे<br>गृह संख्या : 590<br>उम्र : 52 लिंग : पुरुष | 18 | SHU1188697 | निर्वाचक का नाम : लक्ष्मी बाई कोठे<br>पिता का नाम: ओमप्रकाश कोठे<br>गृह संख्या : 590<br>उम्र : 49 लिंग : महिला      |
| 19 | SHU1128099 | निर्वाचक का नाम : गोपाल कोटे<br>पिता का नाम: ओमप्रकाश कोटे<br>गृह संख्या : 590<br>उम्र : 29 लिंग : पुरुष  | 20 | SHU1890078 | निर्वाचक का नाम : रोशनी कोटे<br>पति का नाम: गोपाल कोटे<br>गृह संख्या : 590<br>उम्र : 29 लिंग : महिला      | 21 | SHU1245406 | निर्वाचक का नाम : मनिष कोठे<br>पिता का नाम: ओमप्रकाश कोठे<br>गृह संख्या : 590<br>उम्र : 26 लिंग : पुरुष             |
| 22 | HZC1782341 | निर्वाचक का नाम : कमलेश कोठे<br>पिता का नाम: राजाराम कोठे<br>गृह संख्या : 591<br>उम्र : 40 लिंग : पुरुष   | 23 | SHU0481796 | निर्वाचक का नाम : माया<br>पति का नाम: कमलेश<br>गृह संख्या : 591<br>उम्र : 37 लिंग : महिला                 | 24 | SHU0481804 | निर्वाचक का नाम : गोपाल<br>पिता का नाम: राजाराम<br>गृह संख्या : 591<br>उम्र : 35 लिंग : पुरुष                       |
| 25 | SHU1245398 | निर्वाचक का नाम : रोशनी कोटे<br>पति का नाम: गोपाल कोटे<br>गृह संख्या : 591<br>उम्र : 27 लिंग : महिला      | 26 | SHU1809847 | निर्वाचक का नाम : लक्ष्मी कोठे<br>पति का नाम: मोहन<br>गृह संख्या : 591<br>उम्र : 25 लिंग : महिला          | 27 | SHU1809862 | निर्वाचक का नाम : भारती कोठे<br>पति का नाम: मोहित<br>गृह संख्या : 591<br>उम्र : 25 लिंग : महिला                     |
| 28 | SHU1188705 | निर्वाचक का नाम : मंगीबाई<br>पति का नाम: मिश्रीलाल<br>गृह संख्या : 591/1<br>उम्र : 74 लिंग : महिला        | 29 | SHU1188739 | निर्वाचक का नाम : राजाराम<br>पिता का नाम: मिश्रीलाल<br>गृह संख्या : 591/1<br>उम्र : 59 लिंग : पुरुष       | 30 | SHU1188770 | निर्वाचक का नाम : मयाराम<br>पिता का नाम: मिश्रीलाल<br>गृह संख्या : 591/1<br>उम्र : 55 लिंग : पुरुष                  |

|    |            |  |             |      |            |   |             |      |            |  |             |
|----|------------|--|-------------|------|------------|---|-------------|------|------------|--|-------------|
| 31 | HZC1782358 | निर्वाचक का नाम : बसुबाई<br>पति का नाम: राजाराम<br>गृह संख्या : 591/1<br>उम्र : 54 लिंग : महिला          | फोटो उपलब्ध | 32   | SHU1188689 | निर्वाचक का नाम : समोती<br>पति का नाम: मयाराम<br>गृह संख्या : 591/1<br>उम्र : 49 लिंग : महिला             | फोटो उपलब्ध | 33   | SHU1142736 | निर्वाचक का नाम : मोहन कोठे<br>पिता का नाम: मयाराम कोठे<br>गृह संख्या : 591/1<br>उम्र : 27 लिंग : पुरुष  | फोटो उपलब्ध |
| 34 | SHU1245380 | निर्वाचक का नाम : मोहित कोठे<br>पिता का नाम: मयाराम कोठे<br>गृह संख्या : 591/1<br>उम्र : 26 लिंग : पुरुष | फोटो उपलब्ध | S 35 | HZC1782440 | निर्वाचक का नाम : रमेश<br>पिता का नाम: गणपत<br>गृह संख्या : 596<br>उम्र : 48 लिंग : पुरुष                 | फोटो उपलब्ध | S 36 | HZC1782457 | निर्वाचक का नाम : संगीताबाई<br>पति का नाम: रमेश<br>गृह संख्या : 596<br>उम्र : 47 लिंग : महिला            | फोटो उपलब्ध |
| 37 | HZC1782465 | निर्वाचक का नाम : नवल<br>पिता का नाम: गोकुल<br>गृह संख्या : 596<br>उम्र : 59 लिंग : पुरुष                | फोटो उपलब्ध | 38   | HZC1782473 | निर्वाचक का नाम : सकुबाई<br>पति का नाम: नवल<br>गृह संख्या : 596<br>उम्र : 56 लिंग : महिला                 | फोटो उपलब्ध | 39   | SHU0482109 | निर्वाचक का नाम : विरेन्द्र<br>पिता का नाम: नवल शर्मा<br>गृह संख्या : 596<br>उम्र : 34 लिंग : पुरुष      | फोटो उपलब्ध |
| 40 | SHU0482091 | निर्वाचक का नाम : महेन्द्र<br>पिता का नाम: नवल<br>गृह संख्या : 596<br>उम्र : 32 लिंग : पुरुष             | फोटो उपलब्ध | 41   | SHU1305655 | निर्वाचक का नाम : रोशनी वर्मा<br>पति का नाम: वीरेंद्र वर्मा<br>गृह संख्या : 596<br>उम्र : 27 लिंग : महिला | फोटो उपलब्ध | 42   | SHU1305671 | निर्वाचक का नाम : भारती वर्मा<br>पति का नाम: महेंद्र वर्मा<br>गृह संख्या : 596<br>उम्र : 27 लिंग : महिला | फोटो उपलब्ध |
| 43 | HZC1782481 | निर्वाचक का नाम : हरि<br>पिता का नाम: मिश्रीलाल<br>गृह संख्या : 597<br>उम्र : 59 लिंग : पुरुष            | फोटो उपलब्ध | 44   | HZC1782499 | निर्वाचक का नाम : ओमाबाई<br>पति का नाम: हरि<br>गृह संख्या : 597<br>उम्र : 56 लिंग : महिला                 | फोटो उपलब्ध | 45   | SHU0482117 | निर्वाचक का नाम : प्रवीण कर्मा<br>पिता का नाम: हरि कर्मा<br>गृह संख्या : 597<br>उम्र : 34 लिंग : पुरुष   | फोटो उपलब्ध |
| 46 | SHU0482141 | निर्वाचक का नाम : सोनु कर्मा<br>पति का नाम: गोविंद कर्मा<br>गृह संख्या : 597<br>उम्र : 34 लिंग : महिला   | फोटो उपलब्ध | 47   | SHU0482125 | निर्वाचक का नाम : गोवीन्द<br>पिता का नाम: हरि कर्मा<br>गृह संख्या : 597<br>उम्र : 33 लिंग : पुरुष         | फोटो उपलब्ध | 48   | SHU1305952 | निर्वाचक का नाम : पूजा कर्मा<br>पति का नाम: प्रवीण कर्मा<br>गृह संख्या : 597<br>उम्र : 32 लिंग : महिला   | फोटो उपलब्ध |
| 49 | HZC1782515 | निर्वाचक का नाम : लीला<br>पति का नाम: बाबु<br>गृह संख्या : 598<br>उम्र : 79 लिंग : महिला                 | फोटो उपलब्ध | 50   | HZC1783059 | निर्वाचक का नाम : प्रकाश<br>पिता का नाम: बाबु<br>गृह संख्या : 598<br>उम्र : 54 लिंग : पुरुष               | फोटो उपलब्ध | 51   | HZC1782523 | निर्वाचक का नाम : सेवनबाई<br>पति का नाम: प्रकाश<br>गृह संख्या : 598<br>उम्र : 51 लिंग : महिला            | फोटो उपलब्ध |
| 52 | HZC1782531 | निर्वाचक का नाम : संतोष वर्मा<br>पिता का नाम: बाबु<br>गृह संख्या : 598<br>उम्र : 47 लिंग : पुरुष         | फोटो उपलब्ध | 53   | HZC1782549 | निर्वाचक का नाम : गायत्री<br>पति का नाम: संतोष<br>गृह संख्या : 598<br>उम्र : 42 लिंग : महिला              | फोटो उपलब्ध | 54   | SHU1422526 | निर्वाचक का नाम : रोहित वर्मा<br>पिता का नाम: प्रकाश वर्मा<br>गृह संख्या : 598<br>उम्र : 30 लिंग : पुरुष | फोटो उपलब्ध |
| 55 | SHU1809888 | निर्वाचक का नाम : विशाल वर्मा<br>पिता का नाम: प्रकाश<br>गृह संख्या : 598<br>उम्र : 24 लिंग : पुरुष       | फोटो उपलब्ध | 56   | SHU1809805 | निर्वाचक का नाम : कुंदन वर्मा<br>पिता का नाम: संतोष<br>गृह संख्या : 598<br>उम्र : 23 लिंग : पुरुष         | फोटो उपलब्ध | 57   | SHU1873058 | निर्वाचक का नाम : योगिता वर्मा<br>पति का नाम: रोहित वर्मा<br>गृह संख्या : 598<br>उम्र : 23 लिंग : महिला  | फोटो उपलब्ध |
| 58 | SHU0040824 | निर्वाचक का नाम : मुकेश<br>पिता का नाम: शिवराम<br>गृह संख्या : 600<br>उम्र : 43 लिंग : पुरुष             | फोटो उपलब्ध | 59   | SHU0040832 | निर्वाचक का नाम : गीता<br>पति का नाम: मुकेश<br>गृह संख्या : 600<br>उम्र : 41 लिंग : महिला                 | फोटो उपलब्ध | 60   | SHU1376359 | निर्वाचक का नाम : मंगू वर्मा<br>पिता का नाम: बाबू वर्मा<br>गृह संख्या : 600<br>उम्र : 26 लिंग : पुरुष    | फोटो उपलब्ध |

|    |            |   |             |    |            |   |             |    |            |  |             |
|----|------------|---|-------------|----|------------|---|-------------|----|------------|--|-------------|
| 61 | SHU2045250 | निर्वाचक का नाम : रिंकी वर्मा<br>पति का नाम: मंगू वर्मा<br>गृह संख्या : 600<br>उम्र : 25 लिंग : महिला       | फोटो उपलब्ध | 62 | SHU1806868 | निर्वाचक का नाम : संतोषी वर्मा<br>पिता का नाम: मुकेश<br>गृह संख्या : 600<br>उम्र : 24 लिंग : महिला        | फोटो उपलब्ध | 63 | SHU1897131 | निर्वाचक का नाम : राधा वर्मा<br>पिता का नाम: मुकेश वर्मा<br>गृह संख्या : 600<br>उम्र : 22 लिंग : महिला                   | फोटो उपलब्ध |
| 64 | SHU1608025 | निर्वाचक का नाम : धनु<br>पति का नाम: मांगीलाल<br>गृह संख्या : 601<br>उम्र : 70 लिंग : महिला                 | फोटो उपलब्ध | 65 | SHU0815316 | निर्वाचक का नाम : मांगीलाल<br>पिता का नाम: छगन<br>गृह संख्या : 601<br>उम्र : 69 लिंग : पुरुष              | फोटो उपलब्ध | 66 | HZC2093698 | निर्वाचक का नाम : विजय<br>पिता का नाम: मांगीलाल<br>गृह संख्या : 601<br>उम्र : 44 लिंग : पुरुष                            | फोटो उपलब्ध |
| 67 | SHU0815332 | निर्वाचक का नाम : निरमा<br>पति का नाम: विजय<br>गृह संख्या : 601<br>उम्र : 42 लिंग : महिला                   | फोटो उपलब्ध | 68 | SHU2045284 | निर्वाचक का नाम : दिव्यानी वर्मा<br>पिता का नाम: विजय वर्मा<br>गृह संख्या : 601<br>उम्र : 21 लिंग : महिला | फोटो उपलब्ध | 69 | SHU0389635 | निर्वाचक का नाम : कमला बाई उर्फ मंजुला शर्मा<br>पति का नाम: विश्वनाथ शर्मा<br>गृह संख्या : 603<br>उम्र : 75 लिंग : महिला | फोटो उपलब्ध |
| 70 | HZC1782598 | निर्वाचक का नाम : विश्वनाथ<br>पिता का नाम: गणपतराव<br>गृह संख्या : 603<br>उम्र : 74 लिंग : पुरुष            | फोटो उपलब्ध | 71 | HZC1782606 | निर्वाचक का नाम : महेन्द्र<br>पिता का नाम: गणपतराव<br>गृह संख्या : 603<br>उम्र : 54 लिंग : पुरुष          | फोटो उपलब्ध | 72 | HZC2093706 | निर्वाचक का नाम : गायत्री<br>पति का नाम: महेन्द्र<br>गृह संख्या : 603<br>उम्र : 48 लिंग : महिला                          | फोटो उपलब्ध |
| 73 | SHU0028647 | निर्वाचक का नाम : नीरव शर्मा<br>पिता का नाम: विश्वनाथ<br>गृह संख्या : 603<br>उम्र : 39 लिंग : पुरुष         | फोटो उपलब्ध | 74 | SHU1445493 | निर्वाचक का नाम : निधी शाह<br>पति का नाम: नीरव शर्मा<br>गृह संख्या : 603<br>उम्र : 36 लिंग : महिला        | फोटो उपलब्ध | 75 | SHU1506518 | निर्वाचक का नाम : रामसिंह<br>पिता का नाम: फत्तूसिंह<br>गृह संख्या : 605<br>उम्र : 69 लिंग : पुरुष                        | फोटो उपलब्ध |
| 76 | SHU0389627 | निर्वाचक का नाम : गजराज राजपूत<br>पिता का नाम: रामसिंह राजपूत<br>गृह संख्या : 605<br>उम्र : 42 लिंग : पुरुष | फोटो उपलब्ध | 77 | SHU1507128 | निर्वाचक का नाम : पुष्पाबाई<br>पति का नाम: जगदीश<br>गृह संख्या : 606<br>उम्र : 69 लिंग : महिला            | फोटो उपलब्ध | 78 | SHU0027987 | निर्वाचक का नाम : प्रकाशचन्द्र<br>पिता का नाम: धन्नालाल<br>गृह संख्या : 607<br>उम्र : 74 लिंग : पुरुष                    | फोटो उपलब्ध |
| 79 | SHU1506526 | निर्वाचक का नाम : ललिताबाई<br>पति का नाम: बालकृष्ण<br>गृह संख्या : 607<br>उम्र : 74 लिंग : महिला            | फोटो उपलब्ध | 80 | SHU1506534 | निर्वाचक का नाम : राधाकृष्ण<br>पिता का नाम: धन्नालाल<br>गृह संख्या : 607<br>उम्र : 70 लिंग : पुरुष        | फोटो उपलब्ध | 81 | HZC1783075 | निर्वाचक का नाम : मनोरमा<br>पति का नाम: प्रकाशचन्द्र<br>गृह संख्या : 607<br>उम्र : 69 लिंग : महिला                       | फोटो उपलब्ध |
| 82 | HZC1783083 | निर्वाचक का नाम : वन्दना<br>पति का नाम: राधाकृष्ण<br>गृह संख्या : 607<br>उम्र : 57 लिंग : महिला             | फोटो उपलब्ध | 83 | SHU1506542 | निर्वाचक का नाम : निलेश<br>पिता का नाम: बालकृष्ण<br>गृह संख्या : 607<br>उम्र : 53 लिंग : पुरुष            | फोटो उपलब्ध | 84 | HZC1783091 | निर्वाचक का नाम : रेणुका<br>पति का नाम: निलेश<br>गृह संख्या : 607<br>उम्र : 48 लिंग : महिला                              | फोटो उपलब्ध |
| 85 | SHU0654384 | निर्वाचक का नाम : शुभम महाजन<br>पिता का नाम: राधाकृष्ण महाजन<br>गृह संख्या : 607<br>उम्र : 31 लिंग : पुरुष  | फोटो उपलब्ध | 86 | SHU1534361 | निर्वाचक का नाम : प्रियंका महाजन<br>पति का नाम: शुभम महाजन<br>गृह संख्या : 607<br>उम्र : 31 लिंग : महिला  | फोटो उपलब्ध | 87 | SHU1778984 | निर्वाचक का नाम : सुरभी महाजन<br>पति का नाम: नतान्श महाजन<br>गृह संख्या : 607<br>उम्र : 29 लिंग : महिला                  | फोटो उपलब्ध |
| 88 | SHU1128131 | निर्वाचक का नाम : नतान्श महाजन<br>पिता का नाम: निलेश महाजन<br>गृह संख्या : 607<br>उम्र : 28 लिंग : पुरुष    | फोटो उपलब्ध | 89 | SHU0028027 | निर्वाचक का नाम : अनन्ता<br>पिता का नाम: रमेश<br>गृह संख्या : 607/3<br>उम्र : 48 लिंग : पुरुष             | फोटो उपलब्ध | 90 | SHU1188747 | निर्वाचक का नाम : श्रीकृष्ण<br>पिता का नाम: गुलाबचन्द<br>गृह संख्या : 608<br>उम्र : 67 लिंग : पुरुष                      | फोटो उपलब्ध |

|       |            |  |       |            |  |       |            |  |
|-------|------------|--|-------|------------|--|-------|------------|--|
| 91    | SHU0040857 | निर्वाचक का नाम : विनोद<br>पिता का नाम: नवनीतलाल<br>गृह संख्या : 608<br>उम्र : 61 लिंग : पुरुष                   | 92    | SHU1506559 | निर्वाचक का नाम : ब्रजबाला<br>पति का नाम: श्रीकृष्ण<br>गृह संख्या : 608<br>उम्र : 61 लिंग : महिला            | 93    | SHU1608264 | निर्वाचक का नाम : श्याम<br>पिता का नाम: जगदीशचन्द्र<br>गृह संख्या : 608<br>उम्र : 60 लिंग : पुरुष              |
| 94    | SHU1506575 | निर्वाचक का नाम : शकुन्तला<br>पति का नाम: श्याम<br>गृह संख्या : 608<br>उम्र : 57 लिंग : महिला                    | 95    | SHU1506567 | निर्वाचक का नाम : अनिता<br>पति का नाम: विनोद<br>गृह संख्या : 608<br>उम्र : 57 लिंग : महिला                   | 96    | SHU0028050 | निर्वाचक का नाम : प्रयास<br>पिता का नाम: श्रीकृष्ण<br>गृह संख्या : 608<br>उम्र : 37 लिंग : पुरुष               |
| 97    | SHU1060045 | निर्वाचक का नाम : प्रिया महाजन<br>पति का नाम: प्रयास महाजन<br>गृह संख्या : 608<br>उम्र : 34 लिंग : महिला         | 98    | SHU1060037 | निर्वाचक का नाम : रजत महाजन<br>पिता का नाम: श्याम महाजन<br>गृह संख्या : 608<br>उम्र : 32 लिंग : पुरुष        | 99    | NPR0798850 | निर्वाचक का नाम : सजल महाजन<br>पति का नाम: रजत महाजन<br>गृह संख्या : 608<br>उम्र : 31 लिंग : महिला             |
| S 100 | SHU1607985 | निर्वाचक का नाम : शरदचन्द्र महाजन<br>पिता का नाम: रामलाल महाजन<br>गृह संख्या : 609<br>उम्र : 76 लिंग : पुरुष     | S 101 | SHU1506583 | निर्वाचक का नाम : मधुबाला महाजन<br>पति का नाम: शरदचन्द्र महाजन<br>गृह संख्या : 609<br>उम्र : 68 लिंग : महिला | S 102 | SHU1188754 | निर्वाचक का नाम : रविन्द्र<br>पिता का नाम: रामलाल<br>गृह संख्या : 609<br>उम्र : 64 लिंग : पुरुष                |
| S 103 | SHU1188762 | निर्वाचक का नाम : गंगाबाई<br>पति का नाम: रविन्द्र<br>गृह संख्या : 609<br>उम्र : 61 लिंग : महिला                  | 104   | SHU1188804 | निर्वाचक का नाम : मुकेश<br>पिता का नाम: रामलाल<br>गृह संख्या : 609<br>उम्र : 59 लिंग : पुरुष                 | 105   | SHU0389536 | निर्वाचक का नाम : सुधा बाई<br>पति का नाम: मुकेश<br>गृह संख्या : 609<br>उम्र : 52 लिंग : महिला                  |
| S 106 | HZC1782630 | निर्वाचक का नाम : आशिष कुमार महाजन<br>पिता का नाम: शरदचन्द्र महाजन<br>गृह संख्या : 609<br>उम्र : 49 लिंग : पुरुष | S 107 | HZC2093714 | निर्वाचक का नाम : माणक<br>पिता का नाम: देवीसिंह<br>गृह संख्या : 609<br>उम्र : 47 लिंग : पुरुष                | S 108 | SHU1607993 | निर्वाचक का नाम : प्रशान्त महाजन<br>पिता का नाम: शरदचन्द्र महाजन<br>गृह संख्या : 609<br>उम्र : 47 लिंग : पुरुष |
| S 109 | HZC1783109 | निर्वाचक का नाम : रचना महाजन<br>पति का नाम: आशीष कुमार महाजन<br>गृह संख्या : 609<br>उम्र : 45 लिंग : महिला       | S 110 | HZC1962992 | निर्वाचक का नाम : शीतल महाजन<br>पति का नाम: प्रशान्त महाजन<br>गृह संख्या : 609<br>उम्र : 45 लिंग : महिला     | S 111 | HZC2093730 | निर्वाचक का नाम : जागृति<br>पति का नाम: माणक<br>गृह संख्या : 609<br>उम्र : 39 लिंग : महिला                     |
| S 112 | SHU1348291 | निर्वाचक का नाम : सोरभ<br>पिता का नाम: रविन्द्र<br>गृह संख्या : 609<br>उम्र : 27 लिंग : पुरुष                    | S 113 | SHU1870484 | निर्वाचक का नाम : वर्षीनी महाजन<br>पिता का नाम: आशीष महाजन<br>गृह संख्या : 609<br>उम्र : 24 लिंग : महिला     | S 114 | SHU2207280 | निर्वाचक का नाम : वैदीश महाजन<br>पिता का नाम: आशीष महाजन<br>गृह संख्या : 609<br>उम्र : 20 लिंग : पुरुष         |
| 115   | HZC1962893 | निर्वाचक का नाम : गणेश<br>पिता का नाम: पन्नालाल<br>गृह संख्या : 610<br>उम्र : 58 लिंग : पुरुष                    | 116   | SHU1506591 | निर्वाचक का नाम : सूनिता<br>पति का नाम: गणेश<br>गृह संख्या : 610<br>उम्र : 54 लिंग : महिला                   | 117   | SHU0313908 | निर्वाचक का नाम : रचित महजन<br>पिता का नाम: गणेश महजन<br>गृह संख्या : 610<br>उम्र : 32 लिंग : पुरुष            |
| 118   | SHU1452028 | निर्वाचक का नाम : पलक महाजन<br>पति का नाम: रचित महाजन<br>गृह संख्या : 610<br>उम्र : 32 लिंग : महिला              | 119   | SHU1506609 | निर्वाचक का नाम : ब्रजमोहन<br>पिता का नाम: बाबुलाल<br>गृह संख्या : 611<br>उम्र : 58 लिंग : पुरुष             | 120   | HZC1782689 | निर्वाचक का नाम : किनाबाई<br>पति का नाम: ब्रजमोहन<br>गृह संख्या : 611<br>उम्र : 54 लिंग : महिला                |

|     |            |  |     |            |   |     |            |   |
|-----|------------|--|-----|------------|---|-----|------------|---|
| 121 | SHU0937441 | निर्वाचक का नाम : उत्कर्ष महाजन<br>पिता का नाम: ब्रजमोहन महाजन<br>गृह संख्या : 611<br>उम्र : 31 लिंग : पुरुष       | 122 | SHU1442334 | निर्वाचक का नाम : कृती महाजन<br>पिता का नाम: ब्रजमोहन महाजन<br>गृह संख्या : 611<br>उम्र : 25 लिंग : महिला       | 123 | SHU1012640 | निर्वाचक का नाम : विजय कर्मा<br>पिता का नाम: राधेश्याम कर्मा<br>गृह संख्या : 612/1<br>उम्र : 43 लिंग : पुरुष            |
| 124 | SHU1012657 | निर्वाचक का नाम : सपना कर्मा<br>पति का नाम: विजय कर्मा<br>गृह संख्या : 612/1<br>उम्र : 35 लिंग : महिला             | 125 | SHU1506633 | निर्वाचक का नाम : गुरुप्रसाद<br>पिता का नाम: बल्लभदास<br>गृह संख्या : 613<br>उम्र : 69 लिंग : पुरुष             | 126 | SHU1506641 | निर्वाचक का नाम : जमनाबाई<br>पति का नाम: गुरुप्रसाद<br>गृह संख्या : 613<br>उम्र : 64 लिंग : महिला                       |
| 127 | SHU0203497 | निर्वाचक का नाम : सौनिया<br>पति का नाम: ओमप्रकाश<br>गृह संख्या : 613<br>उम्र : 51 लिंग : महिला                     | 128 | SHU1506658 | निर्वाचक का नाम : ओमप्रकाश<br>पिता का नाम: गुरुप्रसाद<br>गृह संख्या : 613<br>उम्र : 49 लिंग : पुरुष             | 129 | SHU1506666 | निर्वाचक का नाम : महेशचन्द्र<br>पिता का नाम: सुन्दरलाल<br>गृह संख्या : 614<br>उम्र : 74 लिंग : पुरुष                    |
| 130 | SHU1506674 | निर्वाचक का नाम : प्रभाबाई<br>पति का नाम: महेशचन्द्र<br>गृह संख्या : 614<br>उम्र : 67 लिंग : महिला                 | 131 | SHU1506682 | निर्वाचक का नाम : पूष्पाबाई<br>पति का नाम: चन्द्रशेखर<br>गृह संख्या : 615<br>उम्र : 71 लिंग : महिला             | 132 | SHU1188796 | निर्वाचक का नाम : ओमप्रकाश<br>पिता का नाम: गौरीशंकर<br>गृह संख्या : 615<br>उम्र : 61 लिंग : पुरुष                       |
| 133 | HZC1782713 | निर्वाचक का नाम : महेन्द्र<br>पिता का नाम: गणपति<br>गृह संख्या : 617<br>उम्र : 50 लिंग : पुरुष                     | 134 | HZC1964097 | निर्वाचक का नाम : आरती<br>पति का नाम: महेन्द्र<br>गृह संख्या : 617<br>उम्र : 48 लिंग : महिला                    | 135 | HZC1782721 | निर्वाचक का नाम : गणपति<br>पिता का नाम: बीहारीलाल<br>गृह संख्या : 617/1<br>उम्र : 87 लिंग : पुरुष                       |
| 136 | HZC1782747 | निर्वाचक का नाम : ओमप्रकाश<br>पिता का नाम: गणपति शर्मा<br>गृह संख्या : 617/2<br>उम्र : 55 लिंग : पुरुष             | 137 | SHU1112788 | निर्वाचक का नाम : गौरव शर्मा<br>पिता का नाम: ओमप्रकाश शर्मा<br>गृह संख्या : 617/2<br>उम्र : 29 लिंग : पुरुष     | 138 | SHU1142710 | निर्वाचक का नाम : सौरभ शर्मा<br>पिता का नाम: ओमप्रकाश शर्मा<br>गृह संख्या : 617/2<br>उम्र : 27 लिंग : पुरुष             |
| 139 | HZC1782788 | निर्वाचक का नाम : ममता जोशी<br>पति का नाम: श्यामकुमार<br>गृह संख्या : 618/1<br>उम्र : 48 लिंग : महिला              | 140 | SHU1242288 | निर्वाचक का नाम : उज्ज्वल जोशी<br>पिता का नाम: श्याम कुमार जोशी<br>गृह संख्या : 618/1<br>उम्र : 27 लिंग : पुरुष | 141 | SHU2006930 | निर्वाचक का नाम : अनुनय जोशी<br>पिता का नाम: श्याम कुमार जोशी<br>गृह संख्या : 618/1<br>उम्र : 21 लिंग : पुरुष           |
| 142 | SHU0203505 | निर्वाचक का नाम : शशांक सिंह मंडलोई<br>पिता का नाम: गजराजसिंह मंडलोई<br>गृह संख्या : 619<br>उम्र : 42 लिंग : पुरुष | 143 | SHU1210269 | निर्वाचक का नाम : पायल मण्डलोई<br>पति का नाम: शशांक सिंह मंडलोई<br>गृह संख्या : 619<br>उम्र : 32 लिंग : महिला   | 144 | HZC0378380 | निर्वाचक का नाम : गजराजसिंह मंडलोई<br>पिता का नाम: बालकृष्ण सिंह मंडलोई<br>गृह संख्या : 619/1<br>उम्र : 71 लिंग : पुरुष |
| 145 | HZC0378398 | निर्वाचक का नाम : मधुबाला मंडलोई<br>पति का नाम: गजराजसिंह मंडलोई<br>गृह संख्या : 619/1<br>उम्र : 62 लिंग : महिला   | 146 | HZC1782838 | निर्वाचक का नाम : लोकेन्द्र<br>पिता का नाम: दादुसिंह<br>गृह संख्या : 620<br>उम्र : 54 लिंग : पुरुष              | 147 | HZC1962794 | निर्वाचक का नाम : ममता<br>पति का नाम: लोकेन्द्र<br>गृह संख्या : 620<br>उम्र : 49 लिंग : महिला                           |
| 148 | SHU1245489 | निर्वाचक का नाम : अनिकेत मंडलोई<br>पिता का नाम: लोकेन्द्र मंडलोई<br>गृह संख्या : 620<br>उम्र : 26 लिंग : पुरुष     | 149 | SHU2007037 | निर्वाचक का नाम : आरती मंडलोई<br>पिता का नाम: लोकेन्द्र मंडलोई<br>गृह संख्या : 620<br>उम्र : 24 लिंग : महिला    | 150 | SHU1506690 | निर्वाचक का नाम : प्रकाशचन्द्र<br>पिता का नाम: सीताराम<br>गृह संख्या : 621<br>उम्र : 50 लिंग : पुरुष                    |

|   |                           |   |                           |   |                           |
|---|---------------------------|---|---------------------------|---|---------------------------|
| 151<br>निर्वाचक का नाम : निशा<br>पिता का नाम: प्रकाशचंद्र<br>गृह संख्या : 621<br>उम्र : 45 लिंग : पुरुष                 | HZC1782846<br>फोटो उपलब्ध | 152<br>निर्वाचक का नाम : हर्ष वर्मा<br>पिता का नाम: प्रकाश<br>गृह संख्या : 621<br>उम्र : 24 लिंग : पुरुष                | SHU1809870<br>फोटो उपलब्ध | 153<br>निर्वाचक का नाम : संगीता<br>पति का नाम: मनोहर<br>गृह संख्या : 622<br>उम्र : 59 लिंग : महिला                        | SHU1506708<br>फोटो उपलब्ध |
| 154<br>निर्वाचक का नाम : राजनंदिनी गुप्ता<br>पिता का नाम: मनोहरलाल गुप्ता<br>गृह संख्या : 622<br>उम्र : 26 लिंग : महिला | SHU1242296<br>फोटो उपलब्ध | 155<br>निर्वाचक का नाम : ओंकारलाल गुप्ता<br>पिता का नाम: शिवनारायण गुप्ता<br>गृह संख्या : 623<br>उम्र : 68 लिंग : पुरुष | SHU0654087<br>फोटो उपलब्ध | 156<br>निर्वाचक का नाम : जयश्री<br>पति का नाम: लक्ष्मीनारायण<br>गृह संख्या : 623<br>उम्र : 68 लिंग : महिला                | SHU1506716<br>फोटो उपलब्ध |
| 157<br>निर्वाचक का नाम : मोहनलाल गुप्ता<br>पिता का नाम: शिवनारायण<br>गृह संख्या : 623<br>उम्र : 63 लिंग : पुरुष         | HZC1782861<br>फोटो उपलब्ध | 158<br>निर्वाचक का नाम : पुष्पाबाई<br>पति का नाम: ओंकारलाल<br>गृह संख्या : 623<br>उम्र : 62 लिंग : महिला                | SHU0040873<br>फोटो उपलब्ध | 159<br>निर्वाचक का नाम : ज्योतिबाई<br>पति का नाम: मोहन<br>गृह संख्या : 623<br>उम्र : 53 लिंग : महिला                      | HZC1782879<br>फोटो उपलब्ध |
| 160<br>निर्वाचक का नाम : विजेन्द्र<br>पिता का नाम: इन्द्रजीत<br>गृह संख्या : 623<br>उम्र : 47 लिंग : पुरुष              | HZC2093763<br>फोटो उपलब्ध | 161<br>निर्वाचक का नाम : विशाल<br>पिता का नाम: लक्ष्मीनारायण<br>गृह संख्या : 623<br>उम्र : 46 लिंग : पुरुष              | HZC1782887<br>फोटो उपलब्ध | 162<br>निर्वाचक का नाम : मनोज<br>पिता का नाम: लक्ष्मीनारायण<br>गृह संख्या : 623<br>उम्र : 44 लिंग : पुरुष                 | HZC1782895<br>फोटो उपलब्ध |
| 163<br>निर्वाचक का नाम : तृप्ती<br>पति का नाम: विजयेन्द्र<br>गृह संख्या : 623<br>उम्र : 44 लिंग : महिला                 | SHU0203513<br>फोटो उपलब्ध | 164<br>निर्वाचक का नाम : वरुण<br>पिता का नाम: लक्ष्मीनारायण<br>गृह संख्या : 623<br>उम्र : 42 लिंग : पुरुष               | HZC1782903<br>फोटो उपलब्ध | 165<br>निर्वाचक का नाम : वैशाली गुप्ता<br>पिता का नाम: लक्ष्मीनारायण गुप्ता<br>गृह संख्या : 623<br>उम्र : 41 लिंग : महिला | HZC1782911<br>फोटो उपलब्ध |
| 166<br>निर्वाचक का नाम : अनुराग गुप्ता<br>पिता का नाम: ओंकारलाल गुप्ता<br>गृह संख्या : 623<br>उम्र : 35 लिंग : पुरुष    | SHU0653956<br>फोटो उपलब्ध | 167<br>निर्वाचक का नाम : आदर्श गुप्ता<br>पिता का नाम: ओंकारलाल गुप्ता<br>गृह संख्या : 623<br>उम्र : 34 लिंग : पुरुष     | SHU0654079<br>फोटो उपलब्ध | 168<br>निर्वाचक का नाम : सोनाली गुप्ता<br>पति का नाम: अनुराग गुप्ता<br>गृह संख्या : 623<br>उम्र : 31 लिंग : महिला         | SHU1730308<br>फोटो उपलब्ध |
| 169<br>निर्वाचक का नाम : गरिमा गुप्ता<br>पिता का नाम: मोहन गुप्ता<br>गृह संख्या : 623<br>उम्र : 30 लिंग : महिला         | SHU1023217<br>फोटो उपलब्ध | 170<br>निर्वाचक का नाम : तृप्ती गुप्ता<br>पिता का नाम: मोहनलाल गुप्ता<br>गृह संख्या : 623<br>उम्र : 28 लिंग : महिला     | SHU1112770<br>फोटो उपलब्ध | 171<br>निर्वाचक का नाम : युवराज गुप्ता<br>पिता का नाम: मोहनलाल गुप्ता<br>गृह संख्या : 623<br>उम्र : 19 लिंग : पुरुष       | SHU2244549<br>फोटो उपलब्ध |
| 172<br>निर्वाचक का नाम : हरिओम गुप्ता<br>पिता का नाम: बाबूलाल गुप्ता<br>गृह संख्या : 624/1<br>उम्र : 64 लिंग : पुरुष    | SHU1506732<br>फोटो उपलब्ध | 173<br>निर्वाचक का नाम : राजेन्द्र<br>पिता का नाम: बाबूलाल<br>गृह संख्या : 624/1<br>उम्र : 59 लिंग : पुरुष              | SHU1506724<br>फोटो उपलब्ध | 174<br>निर्वाचक का नाम : विजय गुप्ता<br>पिता का नाम: राजेन्द्र गुप्ता<br>गृह संख्या : 624/1<br>उम्र : 31 लिंग : पुरुष     | SHU1128149<br>फोटो उपलब्ध |
| 175<br>निर्वाचक का नाम : मोनिका गुप्ता<br>पिता का नाम: हरिओम गुप्ता<br>गृह संख्या : 624/1<br>उम्र : 30 लिंग : महिला     | SHU2128569<br>फोटो उपलब्ध | 176<br>निर्वाचक का नाम : सोनाली गुप्ता<br>पिता का नाम: राजेन्द्र गुप्ता<br>गृह संख्या : 624/1<br>उम्र : 28 लिंग : महिला | SHU1128156<br>फोटो उपलब्ध | 177<br>निर्वाचक का नाम : अंजली गुप्ता<br>पिता का नाम: हरिओम गुप्ता<br>गृह संख्या : 624/1<br>उम्र : 26 लिंग : महिला        | SHU1296532<br>फोटो उपलब्ध |
| 178<br>निर्वाचक का नाम : साक्षी गुप्ता<br>पिता का नाम: हरिओम गुप्ता<br>गृह संख्या : 624/1<br>उम्र : 24 लिंग : महिला     | SHU1870492<br>फोटो उपलब्ध | 179<br>निर्वाचक का नाम : अनिता<br>पति का नाम: राजेन्द्र<br>गृह संख्या : 624/2<br>उम्र : 53 लिंग : महिला                 | SHU0040899<br>फोटो उपलब्ध | 180<br>निर्वाचक का नाम : ज्योति<br>पति का नाम: हरिओम<br>गृह संख्या : 624/2<br>उम्र : 49 लिंग : महिला                      | SHU1506740<br>फोटो उपलब्ध |

|  |             |
|--|-------------|
| 181  | HXL1961895  |
| निर्वाचक का नाम : राधेश्याम मंडलोई<br>पिता का नाम: कड़वाजी<br>गृह संख्या : 628/2<br>उम्र : 58 लिंग : पुरुष | फोटो उपलब्ध |

|   |             |
|---|-------------|
| 182   | SHU0653865  |
| निर्वाचक का नाम : सुरमा बाई<br>पति का नाम: मनोज<br>गृह संख्या : 838<br>उम्र : 32 लिंग : महिला | फोटो उपलब्ध |

|  |             |
|--|-------------|
| 183  | SHU1870542  |
| निर्वाचक का नाम : शिवानी<br>पति का नाम: महेन्द्र<br>गृह संख्या : 874<br>उम्र : 25 लिंग : महिला | फोटो उपलब्ध |

|   |             |
|---|-------------|
| 184   | SHU1870534  |
| निर्वाचक का नाम : रश्मि भार्गव<br>पिता का नाम: कैलाश भार्गव<br>गृह संख्या : 928<br>उम्र : 26 लिंग : महिला | फोटो उपलब्ध |

|     |            |   |     |            |  |     |            |   |
|-----|------------|---|-----|------------|--|-----|------------|---|
| 185 | SHU1268168 | निर्वाचक का नाम : सद्दाम<br>पिता का नाम: युनुस<br>गृह संख्या : 47<br>उम्र : 28 लिंग : पुरुष               | 186 | SHU1695279 | निर्वाचक का नाम : रुखसार<br>पति का नाम: वसीम<br>गृह संख्या : 589/1<br>उम्र : 33 लिंग : महिला             | 187 | SHU0653840 | निर्वाचक का नाम : वसीम खान<br>पिता का नाम: युनुस खान<br>गृह संख्या : 589/1<br>उम्र : 31 लिंग : पुरुष      |
| 188 | HZC1783067 | निर्वाचक का नाम : शंकर<br>पिता का नाम: छगन<br>गृह संख्या : 601<br>उम्र : 59 लिंग : पुरुष                  | 189 | HZC1782580 | निर्वाचक का नाम : जसुबाई<br>पति का नाम: शंकर<br>गृह संख्या : 601<br>उम्र : 54 लिंग : महिला               | 190 | SHU1422435 | निर्वाचक का नाम : राहुल वर्मा<br>पिता का नाम: शंकर वर्मा<br>गृह संख्या : 601<br>उम्र : 29 लिंग : पुरुष    |
| 191 | SHU1877240 | निर्वाचक का नाम : अलका वर्मा<br>पति का नाम: राहुल वर्मा<br>गृह संख्या : 601<br>उम्र : 27 लिंग : महिला     | 192 | SHU0214775 | निर्वाचक का नाम : कंचन<br>पति का नाम: इन्दजीत<br>गृह संख्या : 623<br>उम्र : 73 लिंग : महिला              | 193 | SHU1245448 | निर्वाचक का नाम : राजू भार्गव<br>पिता का नाम: आशाराम भार्गव<br>गृह संख्या : 676<br>उम्र : 30 लिंग : पुरुष |
| 194 | SHU1445022 | निर्वाचक का नाम : रमेश राठोड़<br>पिता का नाम: पेमाजी राठोड़<br>गृह संख्या : 756<br>उम्र : 66 लिंग : पुरुष | 195 | SHU1444686 | निर्वाचक का नाम : साधना राठोड़<br>पति का नाम: रमेश राठोड़<br>गृह संख्या : 756<br>उम्र : 59 लिंग : महिला  | 196 | SHU1445030 | निर्वाचक का नाम : दिनेश राठोड़<br>पिता का नाम: रमेश राठोड़<br>गृह संख्या : 756<br>उम्र : 48 लिंग : पुरुष  |
| 197 | SHU2238962 | निर्वाचक का नाम : कुंदन वर्मा<br>पिता का नाम: शिव वर्मा<br>गृह संख्या : 778<br>उम्र : 20 लिंग : पुरुष     | 198 | SHU1965219 | निर्वाचक का नाम : कमीबाई चावडा<br>पति का नाम: देवसूर चावडा<br>गृह संख्या : 817<br>उम्र : 35 लिंग : महिला | 199 | SHU1609536 | निर्वाचक का नाम : भूरा<br>पिता का नाम: कालू<br>गृह संख्या : 818<br>उम्र : 64 लिंग : पुरुष                 |
| 200 | HZC1789221 | निर्वाचक का नाम : डाय्या<br>पिता का नाम: भूरा<br>गृह संख्या : 818<br>उम्र : 46 लिंग : पुरुष               | 201 | HZC1786540 | निर्वाचक का नाम : जीवा<br>पिता का नाम: भूरा<br>गृह संख्या : 818<br>उम्र : 42 लिंग : पुरुष                | 202 | SHU1506773 | निर्वाचक का नाम : ओंकार<br>पिता का नाम: सामत<br>गृह संख्या : 819<br>उम्र : 68 लिंग : पुरुष                |
| 203 | SHU1506781 | निर्वाचक का नाम : सुमन<br>पति का नाम: ओंकार<br>गृह संख्या : 819<br>उम्र : 54 लिंग : महिला                 | 204 | HZC1786557 | निर्वाचक का नाम : लखूबाई<br>पति का नाम: माणा<br>गृह संख्या : 819<br>उम्र : 50 लिंग : महिला               | 205 | HZC1789239 | निर्वाचक का नाम : लाला<br>पिता का नाम: ओंकार<br>गृह संख्या : 819<br>उम्र : 47 लिंग : पुरुष                |
| 206 | SHU0028258 | निर्वाचक का नाम : नल्लु<br>पिता का नाम: ओंकार<br>गृह संख्या : 819<br>उम्र : 38 लिंग : पुरुष               | 207 | SHU0815423 | निर्वाचक का नाम : मनु<br>पिता का नाम: नल्लु<br>गृह संख्या : 819<br>उम्र : 38 लिंग : महिला                | 208 | SHU1506799 | निर्वाचक का नाम : आली<br>पति का नाम: गुलाब<br>गृह संख्या : 820<br>उम्र : 64 लिंग : महिला                  |
| 209 | HZC1786581 | निर्वाचक का नाम : काली<br>पति का नाम: गोविन्द<br>गृह संख्या : 820/क<br>उम्र : 46 लिंग : महिला             | 210 | SHU1506807 | निर्वाचक का नाम : विश्राम<br>पिता का नाम: हरदास<br>गृह संख्या : 821<br>उम्र : 61 लिंग : पुरुष            | 211 | SHU1506815 | निर्वाचक का नाम : हिरीबाई<br>पति का नाम: विश्राम<br>गृह संख्या : 821<br>उम्र : 55 लिंग : महिला            |
| 212 | HZC1789247 | निर्वाचक का नाम : हिरा<br>पिता का नाम: विश्राम<br>गृह संख्या : 821<br>उम्र : 40 लिंग : पुरुष              | 213 | SHU1506823 | निर्वाचक का नाम : अल्लारखीबाई<br>पति का नाम: नाना<br>गृह संख्या : 822<br>उम्र : 74 लिंग : महिला          | 214 | SHU2103844 | निर्वाचक का नाम : मासूम खान<br>पिता का नाम: नाना खान<br>गृह संख्या : 822<br>उम्र : 42 लिंग : पुरुष        |

|   |                           |   |                           |  |                           |
|---|---------------------------|---|---------------------------|--|---------------------------|
| 215<br>निर्वाचक का नाम : यास्मीन पठान<br>पति का नाम: मासूम पठान<br>गृह संख्या : 822<br>उम्र : 31 लिंग : महिला   | SHU1422708<br>फोटो उपलब्ध | 216<br>निर्वाचक का नाम : बानोबी<br>पति का नाम: रमजान<br>गृह संख्या : 823<br>उम्र : 69 लिंग : महिला                | SHU1506831<br>फोटो उपलब्ध | 217<br>निर्वाचक का नाम : नूरमोहम्मद खान<br>पिता का नाम: रमजान खान<br>गृह संख्या : 823<br>उम्र : 50 लिंग : पुरुष  | SHU1059914<br>फोटो उपलब्ध |
| 218<br>निर्वाचक का नाम : मो हबीब<br>पिता का नाम: रमजान<br>गृह संख्या : 823<br>उम्र : 44 लिंग : पुरुष            | HZC1786607<br>फोटो उपलब्ध | 219<br>निर्वाचक का नाम : जरीना<br>पति का नाम: मो हबीब<br>गृह संख्या : 823<br>उम्र : 42 लिंग : महिला               | HZC1786615<br>फोटो उपलब्ध | 220<br>निर्वाचक का नाम : शाहरुख खान<br>पिता का नाम: नूरमोहम्मद खान<br>गृह संख्या : 823<br>उम्र : 30 लिंग : पुरुष | SHU1059906<br>फोटो उपलब्ध |
| 221<br>निर्वाचक का नाम : सिमरन खान<br>पति का नाम: शाहरुख खान<br>गृह संख्या : 823<br>उम्र : 24 लिंग : महिला      | SHU1872985<br>फोटो उपलब्ध | S 222<br>निर्वाचक का नाम : नरगीश खान<br>पिता का नाम: नूरमोहम्मद खान<br>गृह संख्या : 823<br>उम्र : 24 लिंग : महिला | SHU1872993<br>फोटो उपलब्ध | 223<br>निर्वाचक का नाम : मोइनुद्दीन खान<br>पिता का नाम: हबीब खान<br>गृह संख्या : 823<br>उम्र : 23 लिंग : पुरुष   | SHU1947381<br>फोटो उपलब्ध |
| 224<br>निर्वाचक का नाम : फारुख खान<br>पिता का नाम: नूरमोहम्मद खान<br>गृह संख्या : 823<br>उम्र : 21 लिंग : पुरुष | SHU1947001<br>फोटो उपलब्ध | 225<br>निर्वाचक का नाम : सिद्दिक खान<br>पिता का नाम: हबीब खान<br>गृह संख्या : 823<br>उम्र : 21 लिंग : पुरुष       | SHU1981802<br>फोटो उपलब्ध | 226<br>निर्वाचक का नाम : जुबैर खान<br>पिता का नाम: हबीब खान<br>गृह संख्या : 823<br>उम्र : 19 लिंग : पुरुष        | SHU2261022<br>फोटो उपलब्ध |
| 227<br>निर्वाचक का नाम : रूवाबअली<br>पिता का नाम: नूरशाह<br>गृह संख्या : 823/ग<br>उम्र : 55 लिंग : पुरुष        | HZC1786698<br>फोटो उपलब्ध | 228<br>निर्वाचक का नाम : जमीला<br>पति का नाम: रूवाबअली<br>गृह संख्या : 823/ग<br>उम्र : 52 लिंग : महिला            | HZC1786706<br>फोटो उपलब्ध | 229<br>निर्वाचक का नाम : सरदार<br>पिता का नाम: नूरशाह<br>गृह संख्या : 823/क<br>उम्र : 62 लिंग : पुरुष            | HZC1786649<br>फोटो उपलब्ध |
| 230<br>निर्वाचक का नाम : मेहराज बी<br>पति का नाम: अकलीम<br>गृह संख्या : 823/ख<br>उम्र : 58 लिंग : महिला         | HZC1786672<br>फोटो उपलब्ध | 231<br>निर्वाचक का नाम : शैहजाद<br>पिता का नाम: अकलीम<br>गृह संख्या : 823/ख<br>उम्र : 34 लिंग : पुरुष             | SHU0481994<br>फोटो उपलब्ध | 232<br>निर्वाचक का नाम : नरगीस<br>पति का नाम: शैहजाद<br>गृह संख्या : 823/ख<br>उम्र : 33 लिंग : महिला             | SHU0482000<br>फोटो उपलब्ध |
| 233<br>निर्वाचक का नाम : जुम्मा<br>पिता का नाम: सबु<br>गृह संख्या : 825<br>उम्र : 63 लिंग : पुरुष               | SHU0974204<br>फोटो उपलब्ध | 234<br>निर्वाचक का नाम : नजमा खान<br>पति का नाम: आशिक<br>गृह संख्या : 825<br>उम्र : 54 लिंग : महिला               | HZC1786722<br>फोटो उपलब्ध | 235<br>निर्वाचक का नाम : गोलु खान<br>पिता का नाम: जुम्मा खान<br>गृह संख्या : 825<br>उम्र : 32 लिंग : पुरुष       | SHU0974212<br>फोटो उपलब्ध |
| 236<br>निर्वाचक का नाम : हिना खान<br>पति का नाम: सलमान<br>गृह संख्या : 825<br>उम्र : 29 लिंग : महिला            | SHU1809821<br>फोटो उपलब्ध | 237<br>निर्वाचक का नाम : जाफ़र खान<br>पिता का नाम: आशिक<br>गृह संख्या : 825<br>उम्र : 24 लिंग : पुरुष             | SHU1809854<br>फोटो उपलब्ध | 238<br>निर्वाचक का नाम : आफ़रीन खान<br>पति का नाम: सिकंदर खान<br>गृह संख्या : 825<br>उम्र : 24 लिंग : महिला      | SHU2006963<br>फोटो उपलब्ध |
| 239<br>निर्वाचक का नाम : आफ़रीन खान<br>पति का नाम: जाफ़र खान<br>गृह संख्या : 825<br>उम्र : 19 लिंग : महिला      | SHU2257137<br>फोटो उपलब्ध | 240<br>निर्वाचक का नाम : कलीम खान<br>पिता का नाम: हुसैन खान<br>गृह संख्या : 826<br>उम्र : 38 लिंग : पुरुष         | SHU0937383<br>फोटो उपलब्ध | 241<br>निर्वाचक का नाम : रुकसाना बी<br>पति का नाम: कलीम खान<br>गृह संख्या : 826<br>उम्र : 36 लिंग : महिला        | SHU0937375<br>फोटो उपलब्ध |
| 242<br>निर्वाचक का नाम : शबनम खान<br>पिता का नाम: कलीम खान खान<br>गृह संख्या : 826<br>उम्र : 24 लिंग : महिला    | SHU1876663<br>फोटो उपलब्ध | 243<br>निर्वाचक का नाम : मुस्कान खान<br>पिता का नाम: कलीम खान<br>गृह संख्या : 826<br>उम्र : 22 लिंग : महिला       | SHU1937150<br>फोटो उपलब्ध | 244<br>निर्वाचक का नाम : नगमा खान<br>पिता का नाम: लालू खान<br>गृह संख्या : 826/<br>उम्र : 25 लिंग : महिला        | SHU1876150<br>फोटो उपलब्ध |

|     |            |   |             |     |            |  |             |     |            |   |             |
|-----|------------|---|-------------|-----|------------|--|-------------|-----|------------|---|-------------|
| 245 | SHU1012756 | निर्वाचक का नाम : लालु खान<br>पिता का नाम: हुसैन खान<br>गृह संख्या : 826/<br>उम्र : 47 लिंग : पुरुष | फोटो उपलब्ध | 246 | SHU1012764 | निर्वाचक का नाम : सलमा<br>पति का नाम: लालु<br>गृह संख्या : 826/1<br>उम्र : 42 लिंग : महिला             | फोटो उपलब्ध | 247 | SHU1947498 | निर्वाचक का नाम : फ़ैज़ान खान<br>पिता का नाम: लालू खान<br>गृह संख्या : 826/1<br>उम्र : 22 लिंग : पुरुष  | फोटो उपलब्ध |
| 248 | HZC1789262 | निर्वाचक का नाम : रजाक<br>पिता का नाम: अब्दुल<br>गृह संख्या : 827<br>उम्र : 69 लिंग : पुरुष         | फोटो उपलब्ध | 249 | SHU0028282 | निर्वाचक का नाम : छम्मो<br>पति का नाम: रजाक<br>गृह संख्या : 827<br>उम्र : 64 लिंग : महिला              | फोटो उपलब्ध | 250 | HZC1786730 | निर्वाचक का नाम : शरीफ<br>पिता का नाम: रजाक<br>गृह संख्या : 827<br>उम्र : 47 लिंग : पुरुष               | फोटो उपलब्ध |
| 251 | SHU0028290 | निर्वाचक का नाम : आरीफ<br>पिता का नाम: रज्जाक<br>गृह संख्या : 827<br>उम्र : 39 लिंग : पुरुष         | फोटो उपलब्ध | 252 | SHU0815464 | निर्वाचक का नाम : सलमा<br>पति का नाम: सरीफ<br>गृह संख्या : 827<br>उम्र : 38 लिंग : महिला               | फोटो उपलब्ध | 253 | SHU0482083 | निर्वाचक का नाम : गुलबशा खान<br>पति का नाम: आरिफ खान<br>गृह संख्या : 827<br>उम्र : 37 लिंग : महिला      | फोटो उपलब्ध |
| 254 | SHU2007078 | निर्वाचक का नाम : अरमान खान<br>पिता का नाम: शरीफ खान<br>गृह संख्या : 827<br>उम्र : 21 लिंग : पुरुष  | फोटो उपलब्ध | 255 | SHU2253060 | निर्वाचक का नाम : अल्फ़ेज़ खान<br>पिता का नाम: सरीफ़ खान<br>गृह संख्या : 827<br>उम्र : 19 लिंग : पुरुष | फोटो उपलब्ध | 256 | SHU0389601 | निर्वाचक का नाम : मासूम शाह<br>पिता का नाम: छोदु शाह<br>गृह संख्या : 828<br>उम्र : 65 लिंग : पुरुष      | फोटो उपलब्ध |
| 257 | SHU1608033 | निर्वाचक का नाम : फरीदा<br>पति का नाम: मासूम<br>गृह संख्या : 828<br>उम्र : 54 लिंग : महिला          | फोटो उपलब्ध | 258 | SHU0974170 | निर्वाचक का नाम : अकरम शाह<br>पिता का नाम: दिदार शाह<br>गृह संख्या : 828<br>उम्र : 33 लिंग : पुरुष     | फोटो उपलब्ध | 259 | SHU0974253 | निर्वाचक का नाम : आरजु बी<br>पति का नाम: अकरम शाह<br>गृह संख्या : 828<br>उम्र : 33 लिंग : महिला         | फोटो उपलब्ध |
| 260 | SHU1534270 | निर्वाचक का नाम : आफरीन शाह<br>पति का नाम: आवेश शाह<br>गृह संख्या : 828<br>उम्र : 26 लिंग : महिला   | फोटो उपलब्ध | 261 | SHU1534304 | निर्वाचक का नाम : आवेश शाह<br>पिता का नाम: मासूम शाह<br>गृह संख्या : 828<br>उम्र : 25 लिंग : पुरुष     | फोटो उपलब्ध | 262 | SHU1884410 | निर्वाचक का नाम : परवेज़ शाह<br>पिता का नाम: मासूम शाह<br>गृह संख्या : 828<br>उम्र : 23 लिंग : पुरुष    | फोटो उपलब्ध |
| 263 | SHU1506856 | निर्वाचक का नाम : बिलकिसबाई<br>पति का नाम: इकबाल<br>गृह संख्या : 829<br>उम्र : 66 लिंग : महिला      | फोटो उपलब्ध | 264 | SHU0815480 | निर्वाचक का नाम : जाबिर<br>पिता का नाम: इकबाल<br>गृह संख्या : 829<br>उम्र : 54 लिंग : पुरुष            | फोटो उपलब्ध | 265 | HZC1788553 | निर्वाचक का नाम : रुक्साना<br>पति का नाम: साबिर<br>गृह संख्या : 829<br>उम्र : 49 लिंग : महिला           | फोटो उपलब्ध |
| 266 | SHU0482166 | निर्वाचक का नाम : फरज़ान<br>पति का नाम: जाबीर<br>गृह संख्या : 829<br>उम्र : 34 लिंग : महिला         | फोटो उपलब्ध | 267 | SHU0482331 | निर्वाचक का नाम : जाफर शाह<br>पिता का नाम: शाबीर शाह<br>गृह संख्या : 829<br>उम्र : 32 लिंग : पुरुष     | फोटो उपलब्ध | 268 | SHU0974196 | निर्वाचक का नाम : इरफान शाह<br>पिता का नाम: शाबीर शाह<br>गृह संख्या : 829<br>उम्र : 32 लिंग : पुरुष     | फोटो उपलब्ध |
| 269 | SHU1059922 | निर्वाचक का नाम : रूबीना शाह<br>पति का नाम: जफर शाह<br>गृह संख्या : 829<br>उम्र : 29 लिंग : महिला   | फोटो उपलब्ध | 270 | SHU2007060 | निर्वाचक का नाम : ज़ीनत शाह<br>पति का नाम: अफसर शाह<br>गृह संख्या : 829<br>उम्र : 25 लिंग : महिला      | फोटो उपलब्ध | 271 | SHU2170496 | निर्वाचक का नाम : खैरूननिशा शाह<br>पति का नाम: इरफ़ान शाह<br>गृह संख्या : 829<br>उम्र : 22 लिंग : महिला | फोटो उपलब्ध |
| 272 | SHU0313874 | निर्वाचक का नाम : यूनुस खान<br>पिता का नाम: नाना खान<br>गृह संख्या : 830<br>उम्र : 46 लिंग : पुरुष  | फोटो उपलब्ध | 273 | SHU0313882 | निर्वाचक का नाम : बरकत<br>पति का नाम: यूनुस<br>गृह संख्या : 830<br>उम्र : 41 लिंग : महिला              | फोटो उपलब्ध | 274 | SHU1806504 | निर्वाचक का नाम : अरबाज़ खान<br>पिता का नाम: यूनुस खान<br>गृह संख्या : 830<br>उम्र : 23 लिंग : पुरुष    | फोटो उपलब्ध |

|     |            |   |             |     |            |  |             |     |            |  |             |
|-----|------------|---|-------------|-----|------------|--|-------------|-----|------------|--|-------------|
| 275 | SHU2222172 | निर्वाचक का नाम : शाहीन खान<br>पति का नाम: सदांम खान<br>गृह संख्या : 830<br>उम्र : 22 लिंग : महिला  | फोटो उपलब्ध | 276 | SHU0482356 | निर्वाचक का नाम : बिनू<br>पति का नाम: मंशाराम<br>गृह संख्या : 833<br>उम्र : 59 लिंग : महिला                  | फोटो उपलब्ध | 277 | SHU0482307 | निर्वाचक का नाम : राजू<br>पिता का नाम: मंशाराम<br>गृह संख्या : 833<br>उम्र : 36 लिंग : पुरुष             | फोटो उपलब्ध |
| 278 | SHU0482299 | निर्वाचक का नाम : दीपक वर्मा<br>पिता का नाम: मंशाराम<br>गृह संख्या : 833<br>उम्र : 34 लिंग : पुरुष  | फोटो उपलब्ध | 279 | SHU2222297 | निर्वाचक का नाम : झूमरी बाई किराडे<br>पति का नाम: नत्थू किराडे<br>गृह संख्या : 835<br>उम्र : 66 लिंग : महिला | फोटो उपलब्ध | 280 | SHU1506872 | निर्वाचक का नाम : द्वारकीबाई<br>पति का नाम: भग्या<br>गृह संख्या : 836/1<br>उम्र : 74 लिंग : महिला        | फोटो उपलब्ध |
| 281 | SHU1506880 | निर्वाचक का नाम : बद्रीलाल<br>पिता का नाम: भग्या<br>गृह संख्या : 836/2<br>उम्र : 65 लिंग : पुरुष    | फोटो उपलब्ध | 282 | SHU1506898 | निर्वाचक का नाम : बीनुबाई वर्मा<br>पति का नाम: बद्रीलाल<br>गृह संख्या : 836/2<br>उम्र : 65 लिंग : महिला      | फोटो उपलब्ध | 283 | HZC1786763 | निर्वाचक का नाम : अशोक<br>पिता का नाम: बद्रीलाल<br>गृह संख्या : 836/2<br>उम्र : 41 लिंग : पुरुष          | फोटो उपलब्ध |
| 284 | SHU0653709 | निर्वाचक का नाम : सन्तोष<br>पिता का नाम: बद्रीवर्मा<br>गृह संख्या : 836/2<br>उम्र : 38 लिंग : पुरुष | फोटो उपलब्ध | 285 | SHU1890748 | निर्वाचक का नाम : कालू देवका<br>पिता का नाम: नत्थू देवका<br>गृह संख्या : 837<br>उम्र : 66 लिंग : पुरुष       | फोटो उपलब्ध | 286 | SHU0118729 | निर्वाचक का नाम : बिस्मिल्ला<br>पिता का नाम: रशीद<br>गृह संख्या : 837<br>उम्र : 52 लिंग : पुरुष          | फोटो उपलब्ध |
| 287 | SHU0812081 | निर्वाचक का नाम : रशीद<br>पिता का नाम: रसूल<br>गृह संख्या : 837<br>उम्र : 37 लिंग : पुरुष           | फोटो उपलब्ध | 288 | SHU2074789 | निर्वाचक का नाम : तूफान देवका<br>पिता का नाम: कालू देवका<br>गृह संख्या : 837<br>उम्र : 26 लिंग : पुरुष       | फोटो उपलब्ध | 289 | SHU1937168 | निर्वाचक का नाम : अरमान खान<br>पिता का नाम: रसीद खान<br>गृह संख्या : 837<br>उम्र : 23 लिंग : पुरुष       | फोटो उपलब्ध |
| 290 | SHU1608280 | निर्वाचक का नाम : महादेव<br>पिता का नाम: मोतीलाल<br>गृह संख्या : 838<br>उम्र : 64 लिंग : पुरुष      | फोटो उपलब्ध | 291 | SHU1506906 | निर्वाचक का नाम : कमला<br>पति का नाम: महादेव<br>गृह संख्या : 838<br>उम्र : 59 लिंग : महिला                   | फोटो उपलब्ध | 292 | HZC1788587 | निर्वाचक का नाम : मुन्ना<br>पिता का नाम: नत्थू<br>गृह संख्या : 838<br>उम्र : 57 लिंग : पुरुष             | फोटो उपलब्ध |
| 293 | HZC1786771 | निर्वाचक का नाम : बेसर<br>पति का नाम: मुन्ना<br>गृह संख्या : 838<br>उम्र : 52 लिंग : महिला          | फोटो उपलब्ध | 294 | SHU0482174 | निर्वाचक का नाम : मनोज<br>पिता का नाम: मुन्ना<br>गृह संख्या : 838<br>उम्र : 36 लिंग : पुरुष                  | फोटो उपलब्ध | 295 | SHU0974246 | निर्वाचक का नाम : रिना बाई<br>पति का नाम: नारायण<br>गृह संख्या : 838<br>उम्र : 36 लिंग : महिला           | फोटो उपलब्ध |
| 296 | SHU0481945 | निर्वाचक का नाम : सन्तोष<br>पिता का नाम: महादेव<br>गृह संख्या : 838<br>उम्र : 35 लिंग : पुरुष       | फोटो उपलब्ध | 297 | SHU0481846 | निर्वाचक का नाम : जितेन्द्र<br>पिता का नाम: मुन्ना<br>गृह संख्या : 838<br>उम्र : 34 लिंग : पुरुष             | फोटो उपलब्ध | 298 | SHU0481952 | निर्वाचक का नाम : रवि वर्मा<br>पिता का नाम: महादेव वर्मा<br>गृह संख्या : 838<br>उम्र : 33 लिंग : पुरुष   | फोटो उपलब्ध |
| 299 | SHU1806488 | निर्वाचक का नाम : संजय<br>पिता का नाम: मुन्ना<br>गृह संख्या : 838<br>उम्र : 29 लिंग : पुरुष         | फोटो उपलब्ध | 300 | SHU1947076 | निर्वाचक का नाम : अजय देवरकिया<br>पिता का नाम: मुन्ना देवरकिया<br>गृह संख्या : 838<br>उम्र : 26 लिंग : पुरुष | फोटो उपलब्ध | 301 | SHU1806421 | निर्वाचक का नाम : सुनीता<br>पति का नाम: संजय<br>गृह संख्या : 838<br>उम्र : 25 लिंग : महिला               | फोटो उपलब्ध |
| 302 | SHU2163509 | निर्वाचक का नाम : शीला बघेल<br>पति का नाम: गोलू बघेल<br>गृह संख्या : 838<br>उम्र : 22 लिंग : महिला  | फोटो उपलब्ध | 303 | SHU2070860 | निर्वाचक का नाम : नंदनी वर्मा<br>पिता का नाम: नारायण वर्मा<br>गृह संख्या : 838<br>उम्र : 20 लिंग : महिला     | फोटो उपलब्ध | 304 | SHU2237121 | निर्वाचक का नाम : रोहित वर्मा<br>पिता का नाम: नारायण वर्मा<br>गृह संख्या : 838<br>उम्र : 19 लिंग : पुरुष | फोटो उपलब्ध |

|  |            |  |            |  |            |
|--|------------|--|------------|--|------------|
| 305<br>निर्वाचक का नाम : मथराबाई<br>पति का नाम: तुलसीराम<br>गृह संख्या : 839<br>उम्र : 59 लिंग : महिला           | HZC1786789 | 306<br>निर्वाचक का नाम : दीपक<br>पिता का नाम: तुलसीराम<br>गृह संख्या : 839<br>उम्र : 39 लिंग : पुरुष               | SHU0028332 | 307<br>निर्वाचक का नाम : बंदी<br>पिता का नाम: सरवण<br>गृह संख्या : 840<br>उम्र : 57 लिंग : पुरुष                 | HZC1788595 |
| 308<br>निर्वाचक का नाम : जसुबाई<br>पति का नाम: बंदी<br>गृह संख्या : 840<br>उम्र : 54 लिंग : महिला                | HZC1786797 | 309<br>निर्वाचक का नाम : धर्मेन्द्र वर्मा<br>पिता का नाम: बंदी<br>गृह संख्या : 840<br>उम्र : 29 लिंग : पुरुष       | SHU1348317 | 310<br>निर्वाचक का नाम : जितेंद्र वर्मा<br>पिता का नाम: बंदी वर्मा<br>गृह संख्या : 840<br>उम्र : 27 लिंग : पुरुष | SHU1296516 |
| 311<br>निर्वाचक का नाम : आजुबाई<br>पति का नाम: रामू<br>गृह संख्या : 841<br>उम्र : 64 लिंग : महिला                | HZC1964733 | 312<br>निर्वाचक का नाम : गोकुल<br>पिता का नाम: श्रवण<br>गृह संख्या : 841<br>उम्र : 44 लिंग : पुरुष                 | HZC1788603 | 313<br>निर्वाचक का नाम : दूरपताबाई<br>पति का नाम: भिकन<br>गृह संख्या : 842<br>उम्र : 62 लिंग : महिला             | HZC1788611 |
| 314<br>निर्वाचक का नाम : संजु<br>पिता का नाम: भिकन<br>गृह संख्या : 842<br>उम्र : 34 लिंग : पुरुष                 | SHU0481986 | 315<br>निर्वाचक का नाम : कीर्ती वर्मा<br>पिता का नाम: भिकन वर्मा<br>गृह संख्या : 842<br>उम्र : 25 लिंग : महिला     | SHU1394337 | # 316<br>निर्वाचक का नाम : दूलिचंद्र वर्मा<br>पिता का नाम: बाबू<br>गृह संख्या : 843<br>उम्र : 59 लिंग : पुरुष    | HZC1786813 |
| 317<br>निर्वाचक का नाम : लंकाबाई<br>पति का नाम: दुलिचन्द<br>गृह संख्या : 843<br>उम्र : 55 लिंग : महिला           | HZC2042208 | 318<br>निर्वाचक का नाम : धर्मेन्द्र<br>पिता का नाम: दुलिचन्द<br>गृह संख्या : 843<br>उम्र : 43 लिंग : पुरुष         | SHU0654236 | 319<br>निर्वाचक का नाम : मंजू बाई<br>पति का नाम: धर्मेन्द्र<br>गृह संख्या : 843<br>उम्र : 38 लिंग : महिला        | SHU0654244 |
| 320<br>निर्वाचक का नाम : अकलेश वर्मा<br>पिता का नाम: दुलीचंद वर्मा<br>गृह संख्या : 843<br>उम्र : 29 लिंग : पुरुष | SHU2260271 | 321<br>निर्वाचक का नाम : कांताबाई<br>पति का नाम: जगदीश<br>गृह संख्या : 844<br>उम्र : 53 लिंग : महिला               | HZC1786821 | 322<br>निर्वाचक का नाम : दूरपता<br>पति का नाम: दीताराम<br>गृह संख्या : 844<br>उम्र : 50 लिंग : महिला             | HZC1786839 |
| 323<br>निर्वाचक का नाम : संजय वर्मा<br>पिता का नाम: जगदीश वर्मा<br>गृह संख्या : 844<br>उम्र : 30 लिंग : पुरुष    | SHU1376342 | 324<br>निर्वाचक का नाम : पूजा वर्मा<br>पति का नाम: संजय वर्मा<br>गृह संख्या : 844<br>उम्र : 24 लिंग : महिला        | SHU2045300 | 325<br>निर्वाचक का नाम : दयाराम<br>पिता का नाम: बाबू<br>गृह संख्या : 845<br>उम्र : 64 लिंग : पुरुष               | HZC1786854 |
| 326<br>निर्वाचक का नाम : दुर्गाबाई<br>पति का नाम: इन्दरसिंग<br>गृह संख्या : 846<br>उम्र : 68 लिंग : महिला        | SHU0937367 | 327<br>निर्वाचक का नाम : राजू भिलाला<br>पिता का नाम: इंदरसिंग भिलाला<br>गृह संख्या : 846<br>उम्र : 49 लिंग : पुरुष | SHU1873041 | 328<br>निर्वाचक का नाम : सुनीता भिलाला<br>पति का नाम: राजू भिलाला<br>गृह संख्या : 846<br>उम्र : 44 लिंग : महिला  | SHU1873504 |
| 329<br>निर्वाचक का नाम : संजय भिलाला<br>पिता का नाम: राजू भिलाला<br>गृह संख्या : 846<br>उम्र : 22 लिंग : पुरुष   | SHU2143592 | 330<br>निर्वाचक का नाम : रंजीत चौहान<br>पिता का नाम: राजू चौहान<br>गृह संख्या : 846<br>उम्र : 20 लिंग : पुरुष      | SHU2269553 | 331<br>निर्वाचक का नाम : गोलू<br>पिता का नाम: मनोहर<br>गृह संख्या : 847<br>उम्र : 44 लिंग : पुरुष                | SHU0482216 |
| 332<br>निर्वाचक का नाम : सुभाष<br>पिता का नाम: मनोहर<br>गृह संख्या : 847<br>उम्र : 42 लिंग : पुरुष               | SHU0482232 | 333<br>निर्वाचक का नाम : अल्केश<br>पिता का नाम: मनोहर<br>गृह संख्या : 847<br>उम्र : 40 लिंग : पुरुष                | SHU0482240 | 334<br>निर्वाचक का नाम : शिवकन्या<br>पति का नाम: महेन्द्र<br>गृह संख्या : 847<br>उम्र : 40 लिंग : महिला          | SHU1119452 |

|     |            |  |             |     |            |  |             |     |            |  |             |
|-----|------------|--|-------------|-----|------------|--|-------------|-----|------------|--|-------------|
| 335 | SHU0482224 | निर्वाचक का नाम : माया<br>पति का नाम: गोलू<br>गृह संख्या : 847<br>उम्र : 39 लिंग : महिला                     | फोटो उपलब्ध | 336 | SHU0482323 | निर्वाचक का नाम : महेन्द्र<br>पिता का नाम: मनोहर<br>गृह संख्या : 847<br>उम्र : 38 लिंग : पुरुष             | फोटो उपलब्ध | 337 | SHU1506914 | निर्वाचक का नाम : लोभीराम वर्मा<br>पिता का नाम: गणपत वर्मा<br>गृह संख्या : 848<br>उम्र : 58 लिंग : पुरुष         | फोटो उपलब्ध |
| 338 | HZC1786888 | निर्वाचक का नाम : सुमन वर्मा<br>पति का नाम: लोभीराम<br>गृह संख्या : 848<br>उम्र : 52 लिंग : महिला            | फोटो उपलब्ध | 339 | SHU1296524 | निर्वाचक का नाम : ममता वर्मा<br>पति का नाम: धर्मेन्द्र वर्मा<br>गृह संख्या : 848<br>उम्र : 32 लिंग : महिला | फोटो उपलब्ध | 340 | SHU0937466 | निर्वाचक का नाम : धर्मेन्द्र वर्मा<br>पिता का नाम: लोभीराम वर्मा<br>गृह संख्या : 848<br>उम्र : 31 लिंग : पुरुष   | फोटो उपलब्ध |
| 341 | SHU1128008 | निर्वाचक का नाम : संजय वर्मा<br>पिता का नाम: लोभीराम वर्मा<br>गृह संख्या : 848<br>उम्र : 30 लिंग : पुरुष     | फोटो उपलब्ध | 342 | SHU2185577 | निर्वाचक का नाम : सपना वर्मा<br>पति का नाम: संजय वर्मा<br>गृह संख्या : 848<br>उम्र : 21 लिंग : महिला       | फोटो उपलब्ध | 343 | SHU1439231 | निर्वाचक का नाम : कमू वर्मा<br>पति का नाम: मोहन वर्मा<br>गृह संख्या : 849<br>उम्र : 58 लिंग : महिला              | फोटो उपलब्ध |
| 344 | SHU1439223 | निर्वाचक का नाम : महेंद्र वर्मा<br>पिता का नाम: मोहन वर्मा<br>गृह संख्या : 849<br>उम्र : 32 लिंग : पुरुष     | फोटो उपलब्ध | 345 | HZC1964618 | निर्वाचक का नाम : निर्मला सूर्यवंशी<br>पति का नाम: रमेश<br>गृह संख्या : 850<br>उम्र : 59 लिंग : महिला      | फोटो उपलब्ध | 346 | SHU0040923 | निर्वाचक का नाम : संतोष सूर्यवंशी<br>पिता का नाम: रमेश<br>गृह संख्या : 850<br>उम्र : 37 लिंग : पुरुष             | फोटो उपलब्ध |
| 347 | SHU0654301 | निर्वाचक का नाम : बरखा सूर्यवंशी<br>पति का नाम: संतोष<br>गृह संख्या : 850<br>उम्र : 33 लिंग : महिला          | फोटो उपलब्ध | 348 | SHU0654343 | निर्वाचक का नाम : जितेंद्र सूर्यवंशी<br>पिता का नाम: रमेश<br>गृह संख्या : 850<br>उम्र : 32 लिंग : पुरुष    | फोटो उपलब्ध | 349 | SHU1245463 | निर्वाचक का नाम : शीतल सूर्यवंशी<br>पति का नाम: जितेंद्र सूर्यवंशी<br>गृह संख्या : 850<br>उम्र : 26 लिंग : महिला | फोटो उपलब्ध |
| 350 | HZC2094449 | निर्वाचक का नाम : रामचन्द्र<br>पिता का नाम: गणपत<br>गृह संख्या : 851<br>उम्र : 61 लिंग : पुरुष               | फोटो उपलब्ध | 351 | HZC1786862 | निर्वाचक का नाम : सूनीता<br>पति का नाम: रामचन्द्र<br>गृह संख्या : 851<br>उम्र : 53 लिंग : महिला            | फोटो उपलब्ध | 352 | SHU0654822 | निर्वाचक का नाम : सोनु<br>पिता का नाम: रामचन्द्र<br>गृह संख्या : 851<br>उम्र : 32 लिंग : पुरुष                   | फोटो उपलब्ध |
| 353 | SHU1268143 | निर्वाचक का नाम : दीपिका वर्मा<br>पति का नाम: सोनू वर्मा<br>गृह संख्या : 851<br>उम्र : 27 लिंग : महिला       | फोटो उपलब्ध | 354 | SHU1142744 | निर्वाचक का नाम : अजय वर्मा<br>पिता का नाम: रामचंद्र वर्मा<br>गृह संख्या : 851<br>उम्र : 27 लिंग : पुरुष   | फोटो उपलब्ध | 355 | SHU2260925 | निर्वाचक का नाम : निशा वर्मा<br>पति का नाम: अजय वर्मा<br>गृह संख्या : 851<br>उम्र : 23 लिंग : महिला              | फोटो उपलब्ध |
| 356 | SHU0653758 | निर्वाचक का नाम : रंजीत<br>पिता का नाम: पंढरी<br>गृह संख्या : 852<br>उम्र : 38 लिंग : पुरुष                  | फोटो उपलब्ध | 357 | SHU0653774 | निर्वाचक का नाम : मंजुबाई<br>पति का नाम: रंजीत<br>गृह संख्या : 852<br>उम्र : 36 लिंग : महिला               | फोटो उपलब्ध | 358 | SHU0937482 | निर्वाचक का नाम : ज्वाला गायकवाड<br>पिता का नाम: मिश्रीलाल गायकवाड<br>गृह संख्या : 853<br>उम्र : 53 लिंग : पुरुष | फोटो उपलब्ध |
| 359 | HZC2094464 | निर्वाचक का नाम : संजय<br>पिता का नाम: राजाराम<br>गृह संख्या : 853<br>उम्र : 45 लिंग : पुरुष                 | फोटो उपलब्ध | 360 | HZC1965342 | निर्वाचक का नाम : शीलाबाई<br>पति का नाम: ज्वाला<br>गृह संख्या : 853<br>उम्र : 45 लिंग : महिला              | फोटो उपलब्ध | 361 | HZC2094472 | निर्वाचक का नाम : जसुबाई<br>पति का नाम: संजय<br>गृह संख्या : 853<br>उम्र : 42 लिंग : महिला                       | फोटो उपलब्ध |
| 362 | SHU1376334 | निर्वाचक का नाम : रोहित गायकवाड<br>पिता का नाम: ज्वाला गायकवाड<br>गृह संख्या : 853<br>उम्र : 25 लिंग : पुरुष | फोटो उपलब्ध | 363 | SHU2006948 | निर्वाचक का नाम : जया गायकवाड<br>पति का नाम: रोहित गायकवाड<br>गृह संख्या : 853<br>उम्र : 24 लिंग : महिला   | फोटो उपलब्ध | 364 | SHU2045276 | निर्वाचक का नाम : नेहा गायकवाड<br>पिता का नाम: ज्वाला गायकवाड<br>गृह संख्या : 853<br>उम्र : 23 लिंग : महिला      | फोटो उपलब्ध |

|     |            |   |             |     |            |   |             |     |            |   |             |
|-----|------------|---|-------------|-----|------------|---|-------------|-----|------------|---|-------------|
| 365 | SHU2006955 | निर्वाचक का नाम : अरुण गायकवाड़<br>पिता का नाम: ज्वाला गायकवाड़<br>गृह संख्या : 853<br>उम्र : 22 लिंग : पुरुष | फोटो उपलब्ध | 366 | SHU2097301 | निर्वाचक का नाम : कसक शिंदे<br>पिता का नाम: संजय शिंदे<br>गृह संख्या : 853<br>उम्र : 20 लिंग : महिला      | फोटो उपलब्ध | 367 | HZC1965375 | निर्वाचक का नाम : कैलाश गायकवाड़<br>पिता का नाम: मिश्रीलाल<br>गृह संख्या : 853/1<br>उम्र : 52 लिंग : पुरुष  | फोटो उपलब्ध |
| 368 | SHU0197970 | निर्वाचक का नाम : सुमन गायकवाड़<br>पति का नाम: कैलाश<br>गृह संख्या : 853/1<br>उम्र : 41 लिंग : महिला          | फोटो उपलब्ध | 369 | SHU0654319 | निर्वाचक का नाम : राहुल गायकवाड़<br>पिता का नाम: कैलाश<br>गृह संख्या : 853/1<br>उम्र : 31 लिंग : महिला    | फोटो उपलब्ध | 370 | HZC1965219 | निर्वाचक का नाम : रमेश गोयल<br>पिता का नाम: मांगीलाल<br>गृह संख्या : 853/2<br>उम्र : 60 लिंग : पुरुष        | फोटो उपलब्ध |
| 371 | HZC1964931 | निर्वाचक का नाम : सुमन गोयल<br>पति का नाम: रमेश<br>गृह संख्या : 853/2<br>उम्र : 55 लिंग : महिला               | फोटो उपलब्ध | 372 | SHU1616481 | निर्वाचक का नाम : सचिन गोयल<br>पिता का नाम: रमेश गोयल<br>गृह संख्या : 853/2<br>उम्र : 24 लिंग : पुरुष     | फोटो उपलब्ध | 373 | SHU1616473 | निर्वाचक का नाम : पिकी गोयल<br>पति का नाम: सचिन गोयल<br>गृह संख्या : 853/2<br>उम्र : 24 लिंग : महिला        | फोटो उपलब्ध |
| 374 | HZC1965227 | निर्वाचक का नाम : राकेश गोयल<br>पिता का नाम: रमेश<br>गृह संख्या : 853/3<br>उम्र : 42 लिंग : पुरुष             | फोटो उपलब्ध | 375 | HZC1964949 | निर्वाचक का नाम : गायत्री गोयल<br>पति का नाम: राकेश<br>गृह संख्या : 853/3<br>उम्र : 40 लिंग : महिला       | फोटो उपलब्ध | 376 | SHU2251775 | निर्वाचक का नाम : नंदनी गोयल<br>पिता का नाम: राकेश गोयल<br>गृह संख्या : 853/3<br>उम्र : 19 लिंग : महिला     | फोटो उपलब्ध |
| 377 | SHU0815530 | निर्वाचक का नाम : विजय शिंदे<br>पिता का नाम: राजाराम<br>गृह संख्या : 853/4<br>उम्र : 39 लिंग : पुरुष          | फोटो उपलब्ध | 378 | SHU0654335 | निर्वाचक का नाम : रीना शिंदे<br>पति का नाम: विजय<br>गृह संख्या : 853/4<br>उम्र : 33 लिंग : महिला          | फोटो उपलब्ध | 379 | SHU1059880 | निर्वाचक का नाम : राजेश<br>पिता का नाम: मंगल्या<br>गृह संख्या : 853क<br>उम्र : 44 लिंग : पुरुष              | फोटो उपलब्ध |
| 380 | SHU1059872 | निर्वाचक का नाम : राकेश<br>पिता का नाम: मंगल्या<br>गृह संख्या : 853क<br>उम्र : 41 लिंग : पुरुष                | फोटो उपलब्ध | 381 | SHU1059898 | निर्वाचक का नाम : सोनु<br>पति का नाम: राजेश<br>गृह संख्या : 853क<br>उम्र : 33 लिंग : महिला                | फोटो उपलब्ध | 382 | SHU1128032 | निर्वाचक का नाम : विकास वर्मा<br>पिता का नाम: गणेश वर्मा<br>गृह संख्या : 853क<br>उम्र : 32 लिंग : पुरुष     | फोटो उपलब्ध |
| 383 | SHU1059856 | निर्वाचक का नाम : दुर्गा<br>पति का नाम: राकेश<br>गृह संख्या : 853क<br>उम्र : 32 लिंग : महिला                  | फोटो उपलब्ध | 384 | SHU1128040 | निर्वाचक का नाम : दीपिका वर्मा<br>पिता का नाम: गणेश वर्मा<br>गृह संख्या : 853क<br>उम्र : 28 लिंग : महिला  | फोटो उपलब्ध | 385 | SHU0040931 | निर्वाचक का नाम : रूक्मिणी<br>पति का नाम: दयाराम<br>गृह संख्या : 853/क<br>उम्र : 75 लिंग : महिला            | फोटो उपलब्ध |
| 386 | HZC1786896 | निर्वाचक का नाम : मंगल्या<br>पिता का नाम: सिकदार<br>गृह संख्या : 853/क<br>उम्र : 62 लिंग : पुरुष              | फोटो उपलब्ध | 387 | SHU0040949 | निर्वाचक का नाम : गणेश वर्मा<br>पिता का नाम: दयाराम वर्मा<br>गृह संख्या : 853/क<br>उम्र : 52 लिंग : पुरुष | फोटो उपलब्ध | 388 | HZC2094514 | निर्वाचक का नाम : बसन्ती<br>पति का नाम: नानूराम<br>गृह संख्या : 853/क<br>उम्र : 50 लिंग : महिला             | फोटो उपलब्ध |
| 389 | HZC1964451 | निर्वाचक का नाम : दुर्गा<br>पति का नाम: गणेश<br>गृह संख्या : 853/क<br>उम्र : 48 लिंग : महिला                  | फोटो उपलब्ध | 390 | HZC1965045 | निर्वाचक का नाम : पवन<br>पिता का नाम: रमेश<br>गृह संख्या : 853/क<br>उम्र : 42 लिंग : पुरुष                | फोटो उपलब्ध | 391 | HZC1965441 | निर्वाचक का नाम : शैलेन्द्र<br>पिता का नाम: दयाराम<br>गृह संख्या : 853/क<br>उम्र : 39 लिंग : पुरुष          | फोटो उपलब्ध |
| 392 | HZC1965052 | निर्वाचक का नाम : सोनुबाई<br>पति का नाम: पवन<br>गृह संख्या : 853/क<br>उम्र : 39 लिंग : महिला                  | फोटो उपलब्ध | 393 | SHU1268150 | निर्वाचक का नाम : सारिका<br>पति का नाम: शैलेन्द्र<br>गृह संख्या : 853/क<br>उम्र : 35 लिंग : महिला         | फोटो उपलब्ध | 394 | SHU1348283 | निर्वाचक का नाम : गायत्री वर्मा<br>पति का नाम: नारायण वर्मा<br>गृह संख्या : 853/क<br>उम्र : 35 लिंग : महिला | फोटो उपलब्ध |

|     |            |   |     |            |   |     |            |  |
|-----|------------|---|-----|------------|---|-----|------------|--|
| 395 | SHU0937474 | निर्वाचक का नाम : रितेश<br>पिता का नाम: नानुराम<br>गृह संख्या : 853/क<br>उम्र : 32 लिंग : पुरुष                   | 396 | SHU1951425 | निर्वाचक का नाम : मुकेश वास्कले<br>पिता का नाम: मंगल्या वास्कले<br>गृह संख्या : 853/क<br>उम्र : 29 लिंग : पुरुष | 397 | SHU1137256 | निर्वाचक का नाम : संजू वास्कले<br>पिता का नाम: मंगल्या<br>गृह संख्या : 853/क<br>उम्र : 28 लिंग : पुरुष         |
| 398 | SHU1876259 | निर्वाचक का नाम : वर्षा चौहान<br>पति का नाम: रामचंद्र चौहान<br>गृह संख्या : 853/के<br>उम्र : 27 लिंग : महिला      | 399 | SHU1305903 | निर्वाचक का नाम : श्याम वास्कले<br>पिता का नाम: मंगल्या वास्कले<br>गृह संख्या : 853/क<br>उम्र : 26 लिंग : पुरुष | 400 | SHU1306059 | निर्वाचक का नाम : रामचंद्र चौहान<br>पिता का नाम: नानुराम चौहान<br>गृह संख्या : 853/क<br>उम्र : 26 लिंग : पुरुष |
| 401 | SHU1951383 | निर्वाचक का नाम : रुकमा वास्कले<br>पति का नाम: मुकेश वास्कले<br>गृह संख्या : 853/के<br>उम्र : 24 लिंग : महिला     | 402 | SHU2173821 | निर्वाचक का नाम : सीमा वास्कले<br>पति का नाम: श्याम वास्कले<br>गृह संख्या : 853/क<br>उम्र : 24 लिंग : महिला     | 403 | SHU2176949 | निर्वाचक का नाम : करीना वास्कले<br>पति का नाम: संजू वास्कले<br>गृह संख्या : 853/क<br>उम्र : 24 लिंग : महिला    |
| 404 | SHU2251379 | निर्वाचक का नाम : हर्षिता सूर्यवंशी<br>पिता का नाम: पवन सूर्यवंशी<br>गृह संख्या : 853/क<br>उम्र : 19 लिंग : महिला | 405 | SHU0040972 | निर्वाचक का नाम : शांति लाल<br>पिता का नाम: जगन्नाथ<br>गृह संख्या : 854<br>उम्र : 48 लिंग : पुरुष               | 406 | SHU0028399 | निर्वाचक का नाम : ज्योति बाई<br>पति का नाम: शांतिलाल<br>गृह संख्या : 854<br>उम्र : 46 लिंग : महिला             |
| 407 | SHU1895978 | निर्वाचक का नाम : शुभम राठोड़<br>पिता का नाम: शांतिलाल राठोड़<br>गृह संख्या : 854<br>उम्र : 22 लिंग : पुरुष       | 408 | SHU0028407 | निर्वाचक का नाम : मथुरालाल वर्मा<br>पिता का नाम: रामाजी<br>गृह संख्या : 855<br>उम्र : 69 लिंग : पुरुष           | 409 | HZC1965417 | निर्वाचक का नाम : नानुबाई वर्मा<br>पति का नाम: मथुरालाल<br>गृह संख्या : 855<br>उम्र : 64 लिंग : महिला          |
| 410 | HZC2094548 | निर्वाचक का नाम : मुकेश<br>पिता का नाम: मगन<br>गृह संख्या : 855<br>उम्र : 45 लिंग : पुरुष                         | 411 | HZC2094555 | निर्वाचक का नाम : गायत्री<br>पति का नाम: मुकेश<br>गृह संख्या : 855<br>उम्र : 45 लिंग : महिला                    | 412 | SHU0481838 | निर्वाचक का नाम : मांगिलाल<br>पिता का नाम: मथुरालाल<br>गृह संख्या : 855<br>उम्र : 34 लिंग : पुरुष              |
| 413 | SHU2115442 | निर्वाचक का नाम : अक्षय वर्मा<br>पिता का नाम: मुकेश वर्मा<br>गृह संख्या : 855<br>उम्र : 24 लिंग : पुरुष           | 414 | SHU2115590 | निर्वाचक का नाम : रंजना वर्मा<br>पिता का नाम: मुकेश वर्मा<br>गृह संख्या : 855<br>उम्र : 20 लिंग : महिला         | 415 | HZC1786912 | निर्वाचक का नाम : पूनीबाई<br>पति का नाम: गंगाराम<br>गृह संख्या : 856<br>उम्र : 53 लिंग : महिला                 |
| 416 | SHU0313940 | निर्वाचक का नाम : संजय<br>पिता का नाम: गंगाराम<br>गृह संख्या : 856<br>उम्र : 39 लिंग : पुरुष                      | 417 | SHU0313957 | निर्वाचक का नाम : मनीषा<br>पति का नाम: संजय<br>गृह संख्या : 856<br>उम्र : 34 लिंग : महिला                       | 418 | SHU0313965 | निर्वाचक का नाम : लालु वर्मा<br>पिता का नाम: गंगाराम वर्मा<br>गृह संख्या : 856<br>उम्र : 32 लिंग : पुरुष       |
| 419 | SHU1305887 | निर्वाचक का नाम : पूजा वर्मा<br>पति का नाम: लालु वर्मा<br>गृह संख्या : 856<br>उम्र : 26 लिंग : महिला              | 420 | SHU1429224 | निर्वाचक का नाम : संगीता राठोड़<br>पति का नाम: दिनेश राठोड़<br>गृह संख्या : 857<br>उम्र : 37 लिंग : महिला       | 421 | SHU1713999 | निर्वाचक का नाम : एडू<br>पिता का नाम: कन्हैया<br>गृह संख्या : 858<br>उम्र : 60 लिंग : पुरुष                    |
| 422 | HZC1786938 | निर्वाचक का नाम : कौशल्या<br>पति का नाम: एडू<br>गृह संख्या : 858<br>उम्र : 54 लिंग : महिला                        | 423 | SHU1506922 | निर्वाचक का नाम : कालु<br>पिता का नाम: कन्हैया<br>गृह संख्या : 858<br>उम्र : 48 लिंग : पुरुष                    | 424 | SHU0482273 | निर्वाचक का नाम : सुनिल<br>पिता का नाम: ऐडू<br>गृह संख्या : 858<br>उम्र : 42 लिंग : पुरुष                      |

|     |            |  |     |            |   |     |            |  |
|-----|------------|--|-----|------------|---|-----|------------|--|
| 425 | HZC1965276 | निर्वाचक का नाम : पूनाबाई<br>पति का नाम: कालू<br>गृह संख्या : 858<br>उम्र : 41 लिंग : महिला            | 426 | SHU0482281 | निर्वाचक का नाम : पिंकी<br>पति का नाम: सुनिल<br>गृह संख्या : 858<br>उम्र : 36 लिंग : महिला              | 427 | SHU1128115 | निर्वाचक का नाम : विजय वर्मा<br>पिता का नाम: ऐडु वर्मा<br>गृह संख्या : 858<br>उम्र : 32 लिंग : पुरुष       |
| 428 | SHU1305929 | निर्वाचक का नाम : अजय वर्मा<br>पिता का नाम: ऐडु वर्मा<br>गृह संख्या : 858<br>उम्र : 27 लिंग : पुरुष    | 429 | SHU1806314 | निर्वाचक का नाम : आरती वर्मा<br>पति का नाम: विजय वर्मा<br>गृह संख्या : 858<br>उम्र : 25 लिंग : महिला    | 430 | SHU2224129 | निर्वाचक का नाम : पूजा वर्मा<br>पति का नाम: अजय वर्मा<br>गृह संख्या : 858<br>उम्र : 23 लिंग : महिला        |
| 431 | SHU1897206 | निर्वाचक का नाम : वर्षा वर्मा<br>पिता का नाम: कालू वर्मा<br>गृह संख्या : 858<br>उम्र : 22 लिंग : महिला | 432 | SHU2253250 | निर्वाचक का नाम : अंकित वर्मा<br>पिता का नाम: कालू वर्मा<br>गृह संख्या : 858<br>उम्र : 19 लिंग : पुरुष  | 433 | SHU1012731 | निर्वाचक का नाम : प्रभा<br>पति का नाम: गुलाब<br>गृह संख्या : 858/<br>उम्र : 50 लिंग : महिला                |
| 434 | SHU1506930 | निर्वाचक का नाम : भारत<br>पिता का नाम: कन्हैया<br>गृह संख्या : 859<br>उम्र : 53 लिंग : पुरुष           | 435 | HZC1786946 | निर्वाचक का नाम : सोनाबाई<br>पति का नाम: भारत<br>गृह संख्या : 859<br>उम्र : 48 लिंग : महिला             | 436 | SHU0937490 | निर्वाचक का नाम : राहुल वर्मा<br>पिता का नाम: भारतसिंह वर्मा<br>गृह संख्या : 859<br>उम्र : 31 लिंग : पुरुष |
| 437 | SHU1127968 | निर्वाचक का नाम : रोहित वर्मा<br>पिता का नाम: भारत वर्मा<br>गृह संख्या : 859<br>उम्र : 29 लिंग : पुरुष | 438 | SHU1127976 | निर्वाचक का नाम : रोशनी वर्मा<br>पति का नाम: राहुल वर्मा<br>गृह संख्या : 859<br>उम्र : 28 लिंग : महिला  | 439 | SHU1895960 | निर्वाचक का नाम : चंदन वर्मा<br>पिता का नाम: गुलाब वर्मा<br>गृह संख्या : 859/1<br>उम्र : 22 लिंग : पुरुष   |
| 440 | HZC2094563 | निर्वाचक का नाम : काशीराम<br>पिता का नाम: भग्या<br>गृह संख्या : 860<br>उम्र : 65 लिंग : पुरुष          | 441 | HZC1786953 | निर्वाचक का नाम : चन्दुबाई<br>पति का नाम: काशीराम<br>गृह संख्या : 860<br>उम्र : 58 लिंग : महिला         | 442 | SHU0937508 | निर्वाचक का नाम : मुकेश वर्मा<br>पिता का नाम: काशीराम वर्मा<br>गृह संख्या : 860<br>उम्र : 45 लिंग : पुरुष  |
| 443 | SHU0815548 | निर्वाचक का नाम : संगीता<br>पति का नाम: दिनेश<br>गृह संख्या : 860<br>उम्र : 42 लिंग : महिला            | 444 | SHU0937516 | निर्वाचक का नाम : संगीता वर्मा<br>पति का नाम: मुकेश वर्मा<br>गृह संख्या : 860<br>उम्र : 42 लिंग : महिला | 445 | SHU2163756 | निर्वाचक का नाम : रोशनी वर्मा<br>पिता का नाम: दिनेश वर्मा<br>गृह संख्या : 860<br>उम्र : 24 लिंग : महिला    |
| 446 | HZC1786979 | निर्वाचक का नाम : कैलाश वर्मा<br>पिता का नाम: श्रवण<br>गृह संख्या : 862<br>उम्र : 59 लिंग : पुरुष      | 447 | SHU0653717 | निर्वाचक का नाम : प्रवीण<br>पिता का नाम: कैलाश<br>गृह संख्या : 862<br>उम्र : 32 लिंग : पुरुष            | 448 | SHU0654178 | निर्वाचक का नाम : विकास<br>पिता का नाम: कैलाश<br>गृह संख्या : 862<br>उम्र : 31 लिंग : पुरुष                |
| 449 | SHU1128081 | निर्वाचक का नाम : पायल<br>पति का नाम: प्रवीण<br>गृह संख्या : 862<br>उम्र : 30 लिंग : महिला             | 450 | SHU1965326 | निर्वाचक का नाम : प्रीति वर्मा<br>पति का नाम: विकास वर्मा<br>गृह संख्या : 862<br>उम्र : 27 लिंग : महिला | 451 | HZC1786995 | निर्वाचक का नाम : जगदीश<br>पिता का नाम: रतन<br>गृह संख्या : 863<br>उम्र : 61 लिंग : पुरुष                  |
| 452 | SHU1188820 | निर्वाचक का नाम : सकु<br>पति का नाम: जगदीश<br>गृह संख्या : 863<br>उम्र : 61 लिंग : महिला               | 453 | HZC1787001 | निर्वाचक का नाम : संजय<br>पिता का नाम: जगदीश<br>गृह संख्या : 863<br>उम्र : 41 लिंग : पुरुष              | 454 | SHU0482380 | निर्वाचक का नाम : रवी<br>पिता का नाम: जगदीश<br>गृह संख्या : 863<br>उम्र : 36 लिंग : पुरुष                  |

|   |                           |  |                           |   |                           |
|---|---------------------------|--|---------------------------|---|---------------------------|
| 455<br>निर्वाचक का नाम : खेता<br>पति का नाम: संजय<br>गृह संख्या : 863<br>उम्र : 35 लिंग : महिला                   | SHU0482372<br>फोटो उपलब्ध | 456<br>निर्वाचक का नाम : नंदनी वर्मा<br>पति का नाम: रवि वर्मा<br>गृह संख्या : 863<br>उम्र : 31 लिंग : महिला  | SHU1305721<br>फोटो उपलब्ध | 457<br>निर्वाचक का नाम : प्रेम वर्मा<br>पिता का नाम: संजय वर्मा<br>गृह संख्या : 863<br>उम्र : 21 लिंग : पुरुष     | SHU1958545<br>फोटो उपलब्ध |
| 458<br>निर्वाचक का नाम : कुणाल वर्मा<br>पिता का नाम: संजय वर्मा<br>गृह संख्या : 863<br>उम्र : 20 लिंग : पुरुष     | SHU2071090<br>फोटो उपलब्ध | 459<br>निर्वाचक का नाम : दयाराम कोली<br>पिता का नाम: छीतु<br>गृह संख्या : 864<br>उम्र : 74 लिंग : पुरुष      | SHU0654020<br>फोटो उपलब्ध | 460<br>निर्वाचक का नाम : बसंती बाई कोली<br>पति का नाम: दयाराम<br>गृह संख्या : 864<br>उम्र : 64 लिंग : महिला       | SHU1188853<br>फोटो उपलब्ध |
| 461<br>निर्वाचक का नाम : मंजु<br>पति का नाम: अनिल<br>गृह संख्या : 864<br>उम्र : 44 लिंग : महिला                   | SHU0482182<br>फोटो उपलब्ध | 462<br>निर्वाचक का नाम : अनिल<br>पिता का नाम: दयाराम<br>गृह संख्या : 864<br>उम्र : 42 लिंग : पुरुष           | HZC2094571<br>फोटो उपलब्ध | 463<br>निर्वाचक का नाम : सखाराम<br>पिता का नाम: दयाराम<br>गृह संख्या : 864<br>उम्र : 39 लिंग : पुरुष              | SHU0482067<br>फोटो उपलब्ध |
| 464<br>निर्वाचक का नाम : संगीताबाई<br>पति का नाम: सखाराम<br>गृह संख्या : 864<br>उम्र : 35 लिंग : महिला            | SHU0482349<br>फोटो उपलब्ध | 465<br>निर्वाचक का नाम : कोमल वर्मा<br>पिता का नाम: अनिल वर्मा<br>गृह संख्या : 864<br>उम्र : 20 लिंग : महिला | SHU2088128<br>फोटो उपलब्ध | 466<br>निर्वाचक का नाम : रानी कोली<br>पिता का नाम: अनिल कोली<br>गृह संख्या : 864<br>उम्र : 20 लिंग : महिला        | SHU2214039<br>फोटो उपलब्ध |
| 467<br>निर्वाचक का नाम : किसन<br>पिता का नाम: गोकुल<br>गृह संख्या : 865<br>उम्र : 59 लिंग : पुरुष                 | SHU1188895<br>फोटो उपलब्ध | 468<br>निर्वाचक का नाम : जानकीबाई<br>पति का नाम: किसन<br>गृह संख्या : 865<br>उम्र : 56 लिंग : महिला          | SHU1188838<br>फोटो उपलब्ध | 469<br>निर्वाचक का नाम : सारिका<br>पति का नाम: राजेश<br>गृह संख्या : 865<br>उम्र : 42 लिंग : महिला                | SHU0654038<br>फोटो उपलब्ध |
| 470<br>निर्वाचक का नाम : मुकेश<br>पिता का नाम: किशन<br>गृह संख्या : 865<br>उम्र : 38 लिंग : पुरुष                 | SHU0654046<br>फोटो उपलब्ध | 471<br>निर्वाचक का नाम : रंजना<br>पति का नाम: मुकेश<br>गृह संख्या : 865<br>उम्र : 37 लिंग : महिला            | SHU0654053<br>फोटो उपलब्ध | 472<br>निर्वाचक का नाम : विनोद<br>पिता का नाम: किशन<br>गृह संख्या : 865<br>उम्र : 36 लिंग : पुरुष                 | SHU0653725<br>फोटो उपलब्ध |
| 473<br>निर्वाचक का नाम : आरती वर्मा<br>पिता का नाम: विनोद वर्मा<br>गृह संख्या : 865<br>उम्र : 31 लिंग : महिला     | SHU1128016<br>फोटो उपलब्ध | 474<br>निर्वाचक का नाम : बिसन<br>पिता का नाम: गोकुल<br>गृह संख्या : 865/क<br>उम्र : 62 लिंग : पुरुष          | SHU0040998<br>फोटो उपलब्ध | 475<br>निर्वाचक का नाम : सुमित्रा वर्मा<br>पति का नाम: बिशन वर्मा<br>गृह संख्या : 865/क<br>उम्र : 59 लिंग : महिला | SHU1873009<br>फोटो उपलब्ध |
| 476<br>निर्वाचक का नाम : राजेश<br>पिता का नाम: किशन<br>गृह संख्या : 865/क<br>उम्र : 41 लिंग : पुरुष               | HZC1787019<br>फोटो उपलब्ध | 477<br>निर्वाचक का नाम : जगन<br>पिता का नाम: ग्या<br>गृह संख्या : 867<br>उम्र : 57 लिंग : पुरुष              | SHU1506948<br>फोटो उपलब्ध | 478<br>निर्वाचक का नाम : शकुन्तलाबाई<br>पति का नाम: जगन<br>गृह संख्या : 867<br>उम्र : 55 लिंग : महिला             | HZC2094589<br>फोटो उपलब्ध |
| 479<br>निर्वाचक का नाम : पंडरी वर्मा<br>पिता का नाम: जगन वर्मा<br>गृह संख्या : 867<br>उम्र : 39 लिंग : पुरुष      | SHU1128123<br>फोटो उपलब्ध | 480<br>निर्वाचक का नाम : गोपाल<br>पिता का नाम: राजू<br>गृह संख्या : 867<br>उम्र : 32 लिंग : पुरुष            | SHU0653964<br>फोटो उपलब्ध | 481<br>निर्वाचक का नाम : सचिन कर्मा<br>पिता का नाम: राजू कर्मा<br>गृह संख्या : 867<br>उम्र : 32 लिंग : पुरुष      | SHU0654061<br>फोटो उपलब्ध |
| 482<br>निर्वाचक का नाम : कोमल कर्मा<br>पति का नाम: सचिन कर्मा कर्मा<br>गृह संख्या : 867<br>उम्र : 26 लिंग : महिला | SHU1883933<br>फोटो उपलब्ध | 483<br>निर्वाचक का नाम : राजू<br>पिता का नाम: मिश्रीलाल<br>गृह संख्या : 867/क<br>उम्र : 57 लिंग : पुरुष      | HZC1964667<br>फोटो उपलब्ध | 484<br>निर्वाचक का नाम : गायत्री बाई<br>पिता का नाम: राजू<br>गृह संख्या : 867/क<br>उम्र : 55 लिंग : महिला         | SHU1607977<br>फोटो उपलब्ध |

|     |            |   |             |     |            |  |             |       |            |   |             |
|-----|------------|---|-------------|-----|------------|--|-------------|-------|------------|---|-------------|
| 485 | SHU1730092 | निर्वाचक का नाम : अंगुरी कर्मा<br>पति का नाम: गोपाल कर्मा<br>गृह संख्या : 867/क<br>उम्र : 25 लिंग : महिला | फोटो उपलब्ध | 486 | SHU1188911 | निर्वाचक का नाम : मधु<br>पिता का नाम: छगन<br>गृह संख्या : 868<br>उम्र : 59 लिंग : पुरुष              | फोटो उपलब्ध | 487   | SHU0653691 | निर्वाचक का नाम : पवन वर्मा<br>पिता का नाम: मधु वर्मा<br>गृह संख्या : 868<br>उम्र : 32 लिंग : पुरुष     | फोटो उपलब्ध |
| 488 | SHU1466366 | निर्वाचक का नाम : अंजली वर्मा<br>पति का नाम: पवन वर्मा<br>गृह संख्या : 868<br>उम्र : 26 लिंग : महिला      | फोटो उपलब्ध | 489 | SHU1534379 | निर्वाचक का नाम : संजय वर्मा<br>पिता का नाम: मधु वर्मा<br>गृह संख्या : 868<br>उम्र : 25 लिंग : पुरुष | फोटो उपलब्ध | 490   | SHU0937326 | निर्वाचक का नाम : आसाराम<br>पिता का नाम: छगन<br>गृह संख्या : 869<br>उम्र : 63 लिंग : पुरुष              | फोटो उपलब्ध |
| 491 | HZC1788660 | निर्वाचक का नाम : कमलाबाई<br>पति का नाम: आसाराम<br>गृह संख्या : 869<br>उम्र : 59 लिंग : महिला             | फोटो उपलब्ध | 492 | SHU0937391 | निर्वाचक का नाम : रविन्द्र<br>पिता का नाम: आशाराम<br>गृह संख्या : 869<br>उम्र : 33 लिंग : पुरुष      | फोटो उपलब्ध | 493   | SHU1730076 | निर्वाचक का नाम : सीमा वर्मा<br>पति का नाम: रवींद्र वर्मा<br>गृह संख्या : 869<br>उम्र : 29 लिंग : महिला | फोटो उपलब्ध |
| 494 | SHU1730043 | निर्वाचक का नाम : अक्षय वर्मा<br>पिता का नाम: आशाराम वर्मा<br>गृह संख्या : 869<br>उम्र : 24 लिंग : पुरुष  | फोटो उपलब्ध | 495 | SHU0041004 | निर्वाचक का नाम : मन्शाराम<br>पिता का नाम: छगन<br>गृह संख्या : 870<br>उम्र : 67 लिंग : पुरुष         | फोटो उपलब्ध | # 496 | SHU1188879 | निर्वाचक का नाम : कुसूमबाई<br>पति का नाम: मन्शाराम<br>गृह संख्या : 870<br>उम्र : 64 लिंग : महिला        | फोटो उपलब्ध |
| 497 | SHU0654293 | निर्वाचक का नाम : संतोष<br>पिता का नाम: मंशाराम<br>गृह संख्या : 870<br>उम्र : 38 लिंग : पुरुष             | फोटो उपलब्ध | 498 | SHU0654269 | निर्वाचक का नाम : प्रवीण<br>पिता का नाम: मंशाराम<br>गृह संख्या : 870<br>उम्र : 36 लिंग : पुरुष       | फोटो उपलब्ध | 499   | SHU0654285 | निर्वाचक का नाम : कोमल<br>पति का नाम: संतोष<br>गृह संख्या : 870<br>उम्र : 35 लिंग : महिला               | फोटो उपलब्ध |
| 500 | SHU1466358 | निर्वाचक का नाम : लक्ष्मी वर्मा<br>पति का नाम: प्रवीण वर्मा<br>गृह संख्या : 870<br>उम्र : 28 लिंग : महिला | फोटो उपलब्ध | 501 | SHU0654194 | निर्वाचक का नाम : गायत्री बाई<br>पति का नाम: मशीया<br>गृह संख्या : 870/1<br>उम्र : 41 लिंग : महिला   | फोटो उपलब्ध | 502   | HZC1787035 | निर्वाचक का नाम : कल्लु<br>पिता का नाम: सुलेमान<br>गृह संख्या : 872<br>उम्र : 61 लिंग : पुरुष           | फोटो उपलब्ध |
| 503 | HZC1787043 | निर्वाचक का नाम : रसीदा<br>पति का नाम: कल्लु<br>गृह संख्या : 872<br>उम्र : 54 लिंग : महिला                | फोटो उपलब्ध | 504 | SHU0481929 | निर्वाचक का नाम : अकील<br>पिता का नाम: रसीद<br>गृह संख्या : 872<br>उम्र : 39 लिंग : पुरुष            | फोटो उपलब्ध | 505   | SHU0481960 | निर्वाचक का नाम : मोहसीनशाह<br>पिता का नाम: कल्लूशाह<br>गृह संख्या : 872<br>उम्र : 36 लिंग : पुरुष      | फोटो उपलब्ध |
| 506 | SHU0974238 | निर्वाचक का नाम : सोनु बी<br>पति का नाम: आकिल शाह<br>गृह संख्या : 872<br>उम्र : 35 लिंग : महिला           | फोटो उपलब्ध | 507 | SHU0481937 | निर्वाचक का नाम : पीरू शाह<br>पिता का नाम: सुलेमान<br>गृह संख्या : 872<br>उम्र : 34 लिंग : पुरुष     | फोटो उपलब्ध | 508   | SHU0937409 | निर्वाचक का नाम : नरगीस<br>पति का नाम: पीर मोहम्मद<br>गृह संख्या : 872<br>उम्र : 33 लिंग : महिला        | फोटो उपलब्ध |
| 509 | SHU2186468 | निर्वाचक का नाम : मरजीना शाह<br>पति का नाम: मोहसिन शाह<br>गृह संख्या : 872<br>उम्र : 31 लिंग : महिला      | फोटो उपलब्ध | 510 | SHU1188846 | निर्वाचक का नाम : रहीसाबाई<br>पति का नाम: हसीर<br>गृह संख्या : 873<br>उम्र : 59 लिंग : महिला         | फोटो उपलब्ध | 511   | SHU1623545 | निर्वाचक का नाम : फरीदा<br>पति का नाम: सादिक<br>गृह संख्या : 873<br>उम्र : 32 लिंग : महिला              | फोटो उपलब्ध |
| 512 | SHU1534114 | निर्वाचक का नाम : सादिक शाह<br>पिता का नाम: हासीर शाह<br>गृह संख्या : 873<br>उम्र : 28 लिंग : पुरुष       | फोटो उपलब्ध | 513 | SHU1348333 | निर्वाचक का नाम : राजा<br>पिता का नाम: हासीर<br>गृह संख्या : 873<br>उम्र : 27 लिंग : पुरुष           | फोटो उपलब्ध | 514   | SHU1306018 | निर्वाचक का नाम : फिजा शाह<br>पति का नाम: राजा शाह<br>गृह संख्या : 873<br>उम्र : 27 लिंग : महिला        | फोटो उपलब्ध |

|   |                           |  |                           |  |                           |
|---|---------------------------|--|---------------------------|--|---------------------------|
| 515<br>निर्वाचक का नाम : दुर्गा<br>पति का नाम: दिनेश<br>गृह संख्या : 874<br>उम्र : 50 लिंग : महिला              | SHU1137249<br>फोटो उपलब्ध | 516<br>निर्वाचक का नाम : जितेंद्र<br>पिता का नाम: दिनेश<br>गृह संख्या : 874<br>उम्र : 29 लिंग : पुरुष            | SHU1305895<br>फोटो उपलब्ध | 517<br>निर्वाचक का नाम : महेंद्र<br>पिता का नाम: दिनेश<br>गृह संख्या : 874<br>उम्र : 28 लिंग : पुरुष           | SHU1306067<br>फोटो उपलब्ध |
| 518<br>निर्वाचक का नाम : भीलूराम<br>पिता का नाम: शोभाराम<br>गृह संख्या : 875<br>उम्र : 80 लिंग : पुरुष          | HZC1964386<br>फोटो उपलब्ध | 519<br>निर्वाचक का नाम : सकुर<br>पिता का नाम: यासीन<br>गृह संख्या : 875<br>उम्र : 57 लिंग : पुरुष                | HZC1788686<br>फोटो उपलब्ध | 520<br>निर्वाचक का नाम : शकीना<br>पति का नाम: सलीम<br>गृह संख्या : 875<br>उम्र : 54 लिंग : महिला               | HZC1787084<br>फोटो उपलब्ध |
| 521<br>निर्वाचक का नाम : वहीदाबाई<br>पति का नाम: सकुर<br>गृह संख्या : 875<br>उम्र : 52 लिंग : महिला             | HZC1787092<br>फोटो उपलब्ध | 522<br>निर्वाचक का नाम : सलीम<br>पिता का नाम: जुम्मा<br>गृह संख्या : 875<br>उम्र : 41 लिंग : पुरुष               | HZC1787100<br>फोटो उपलब्ध | 523<br>निर्वाचक का नाम : शैहजाद<br>पिता का नाम: सलीम<br>गृह संख्या : 875<br>उम्र : 39 लिंग : पुरुष             | SHU0481853<br>फोटो उपलब्ध |
| 524<br>निर्वाचक का नाम : नजमा<br>पति का नाम: सैहजाद<br>गृह संख्या : 875<br>उम्र : 37 लिंग : महिला               | SHU0481861<br>फोटो उपलब्ध | 525<br>निर्वाचक का नाम : शबाब<br>पिता का नाम: सलीम<br>गृह संख्या : 875<br>उम्र : 36 लिंग : पुरुष                 | SHU0481879<br>फोटो उपलब्ध | 526<br>निर्वाचक का नाम : इमरान शाह<br>पिता का नाम: सकुर शाह<br>गृह संख्या : 875<br>उम्र : 34 लिंग : पुरुष      | SHU0482075<br>फोटो उपलब्ध |
| 527<br>निर्वाचक का नाम : राहुल<br>पिता का नाम: गजानंद<br>गृह संख्या : 875<br>उम्र : 33 लिंग : पुरुष             | SHU1268184<br>फोटो उपलब्ध | 528<br>निर्वाचक का नाम : शबाना<br>पति का नाम: शबाब<br>गृह संख्या : 875<br>उम्र : 33 लिंग : महिला                 | SHU0481887<br>फोटो उपलब्ध | 529<br>निर्वाचक का नाम : सदात शाह<br>पिता का नाम: शकुर शाह<br>गृह संख्या : 875<br>उम्र : 30 लिंग : पुरुष       | SHU1623446<br>फोटो उपलब्ध |
| 530<br>निर्वाचक का नाम : गुलनाज़<br>पति का नाम: इमरान<br>गृह संख्या : 875<br>उम्र : 29 लिंग : महिला             | SHU1623495<br>फोटो उपलब्ध | 531<br>निर्वाचक का नाम : असलम शाह<br>पिता का नाम: शकुर शाह<br>गृह संख्या : 875<br>उम्र : 22 लिंग : पुरुष         | SHU1947415<br>फोटो उपलब्ध | 532<br>निर्वाचक का नाम : रेहमत बी<br>पति का नाम: मासूमशाह<br>गृह संख्या : 875/क<br>उम्र : 57 लिंग : महिला      | HZC1787118<br>फोटो उपलब्ध |
| 533<br>निर्वाचक का नाम : जाकिर<br>पिता का नाम: नाना<br>गृह संख्या : 875/ख<br>उम्र : 50 लिंग : पुरुष             | HZC1788694<br>फोटो उपलब्ध | 534<br>निर्वाचक का नाम : परवीन<br>पति का नाम: जाकिर<br>गृह संख्या : 875/ख<br>उम्र : 47 लिंग : महिला              | HZC1787126<br>फोटो उपलब्ध | 535<br>निर्वाचक का नाम : जावेद खान<br>पिता का नाम: जाकिर खान<br>गृह संख्या : 875/ख<br>उम्र : 27 लिंग : पुरुष   | SHU2178697<br>फोटो उपलब्ध |
| 536<br>निर्वाचक का नाम : सना खान<br>पिता का नाम: जाकिर खान<br>गृह संख्या : 875/ख<br>उम्र : 22 लिंग : महिला      | SHU2185213<br>फोटो उपलब्ध | 537<br>निर्वाचक का नाम : कमल भार्गव<br>पिता का नाम: माधु भार्गव<br>गृह संख्या : 876<br>उम्र : 48 लिंग : पुरुष    | SHU1012798<br>फोटो उपलब्ध | 538<br>निर्वाचक का नाम : ममता भार्गव<br>पति का नाम: कमल भार्गव<br>गृह संख्या : 876<br>उम्र : 44 लिंग : महिला   | SHU1012814<br>फोटो उपलब्ध |
| 539<br>निर्वाचक का नाम : सोनिया भार्गव<br>पिता का नाम: कमल भार्गव<br>गृह संख्या : 876<br>उम्र : 19 लिंग : महिला | SHU2252377<br>फोटो उपलब्ध | 540<br>निर्वाचक का नाम : काशीराम तडवे<br>पिता का नाम: सायसिंह तडवे<br>गृह संख्या : 879<br>उम्र : 40 लिंग : पुरुष | SHU1947183<br>फोटो उपलब्ध | 541<br>निर्वाचक का नाम : सुनीता तडवे<br>पति का नाम: काशीराम तडवे<br>गृह संख्या : 879<br>उम्र : 38 लिंग : महिला | SHU1947191<br>फोटो उपलब्ध |
| 542<br>निर्वाचक का नाम : बद्रीलाल<br>पिता का नाम: भगवान<br>गृह संख्या : 880<br>उम्र : 74 लिंग : पुरुष           | HZC1788728<br>फोटो उपलब्ध | 543<br>निर्वाचक का नाम : बेबीबाई<br>पति का नाम: बद्रीलाल<br>गृह संख्या : 880<br>उम्र : 67 लिंग : महिला           | SHU1607969<br>फोटो उपलब्ध | 544<br>निर्वाचक का नाम : अरूणा<br>पति का नाम: हेमन्त<br>गृह संख्या : 880<br>उम्र : 40 लिंग : महिला             | HZC1964881<br>फोटो उपलब्ध |

|   |                           |   |                           |  |                           |
|---|---------------------------|---|---------------------------|--|---------------------------|
| 545<br>निर्वाचक का नाम : मयंक राठोड़<br>पिता का नाम: हेमंत राठोड़<br>गृह संख्या : 880<br>उम्र : 21 लिंग : पुरुष | SHU2179232<br>फोटो उपलब्ध | 546<br>निर्वाचक का नाम : हेमंत<br>पिता का नाम: बद्रीलाल<br>गृह संख्या : 880/क<br>उम्र : 44 लिंग : पुरुष                 | HZC1788744<br>फोटो उपलब्ध | 547<br>निर्वाचक का नाम : नटवर राठोड़<br>पिता का नाम: सखाराम<br>गृह संख्या : 881<br>उम्र : 60 लिंग : पुरुष          | SHU0815555<br>फोटो उपलब्ध |
| 548<br>निर्वाचक का नाम : प्रमिला<br>पति का नाम: नटवर<br>गृह संख्या : 881<br>उम्र : 57 लिंग : महिला              | SHU0815563<br>फोटो उपलब्ध | 549<br>निर्वाचक का नाम : शान्ता<br>पति का नाम: सुरेश<br>गृह संख्या : 881<br>उम्र : 57 लिंग : महिला                      | HZC1787159<br>फोटो उपलब्ध | 550<br>निर्वाचक का नाम : अहिल्याबाई<br>पति का नाम: सखाराम<br>गृह संख्या : 881<br>उम्र : 54 लिंग : महिला            | HZC1787167<br>फोटो उपलब्ध |
| 551<br>निर्वाचक का नाम : देवीलाल<br>पिता का नाम: सखाराम<br>गृह संख्या : 881<br>उम्र : 51 लिंग : पुरुष           | SHU0041020<br>फोटो उपलब्ध | 552<br>निर्वाचक का नाम : सतीश<br>पिता का नाम: सखाराम<br>गृह संख्या : 881<br>उम्र : 49 लिंग : पुरुष                      | HZC1788751<br>फोटो उपलब्ध | 553<br>निर्वाचक का नाम : दुर्गा राठोड़<br>पति का नाम: सतीश राठोड़<br>गृह संख्या : 881<br>उम्र : 42 लिंग : महिला    | SHU2266765<br>फोटो उपलब्ध |
| 554<br>निर्वाचक का नाम : गायत्री<br>पति का नाम: देवीलाल<br>गृह संख्या : 881<br>उम्र : 41 लिंग : महिला           | HZC1787175<br>फोटो उपलब्ध | 555<br>निर्वाचक का नाम : लोकेश राठोड़<br>पिता का नाम: सुरेश राठोड़<br>गृह संख्या : 881<br>उम्र : 37 लिंग : पुरुष        | SHU0654012<br>फोटो उपलब्ध | 556<br>निर्वाचक का नाम : रानू<br>पिता का नाम: सुरेश<br>गृह संख्या : 881<br>उम्र : 37 लिंग : महिला                  | SHU0815571<br>फोटो उपलब्ध |
| 557<br>निर्वाचक का नाम : सावन राठोड़<br>पिता का नाम: नटवर राठोड़<br>गृह संख्या : 881<br>उम्र : 30 लिंग : पुरुष  | SHU1245414<br>फोटो उपलब्ध | 558<br>निर्वाचक का नाम : अनिता राठोड़<br>पति का नाम: लोकेश राठोड़<br>गृह संख्या : 881<br>उम्र : 28 लिंग : महिला         | SHU2007011<br>फोटो उपलब्ध | 559<br>निर्वाचक का नाम : चन्दन राठोड़<br>पिता का नाम: नटवरलाल राठोड़<br>गृह संख्या : 881<br>उम्र : 27 लिंग : पुरुष | SHU1210285<br>फोटो उपलब्ध |
| 560<br>निर्वाचक का नाम : सुरेश<br>पिता का नाम: छोटू<br>गृह संख्या : 882<br>उम्र : 68 लिंग : पुरुष               | SHU0028449<br>फोटो उपलब्ध | 561<br>निर्वाचक का नाम : कमल राठोड़<br>पिता का नाम: छोटू राठोड़<br>गृह संख्या : 882<br>उम्र : 67 लिंग : पुरुष           | HZC1788769<br>फोटो उपलब्ध | 562<br>निर्वाचक का नाम : विमल मुन्ना राठोड़<br>पिता का नाम: छोटू<br>गृह संख्या : 882<br>उम्र : 55 लिंग : पुरुष     | HZC1965011<br>फोटो उपलब्ध |
| 563<br>निर्वाचक का नाम : रेखाबाई<br>पति का नाम: कमल<br>गृह संख्या : 882<br>उम्र : 53 लिंग : महिला               | HZC1788777<br>फोटो उपलब्ध | 564<br>निर्वाचक का नाम : साधनाबाई<br>पति का नाम: मुन्ना<br>गृह संख्या : 882<br>उम्र : 52 लिंग : महिला                   | SHU0028456<br>फोटो उपलब्ध | 565<br>निर्वाचक का नाम : नर्मदा<br>पति का नाम: सुरेश<br>गृह संख्या : 882<br>उम्र : 52 लिंग : महिला                 | SHU0815597<br>फोटो उपलब्ध |
| 566<br>निर्वाचक का नाम : धर्मेन्द्र<br>पिता का नाम: सुरेश<br>गृह संख्या : 882<br>उम्र : 34 लिंग : पुरुष         | SHU0314112<br>फोटो उपलब्ध | 567<br>निर्वाचक का नाम : जितेंद्र राठोड़<br>पिता का नाम: सुरेश राठोड़<br>गृह संख्या : 882<br>उम्र : 30 लिंग : पुरुष     | SHU1245422<br>फोटो उपलब्ध | 568<br>निर्वाचक का नाम : जागृती राठोड़<br>पिता का नाम: कमल राठोड़<br>गृह संख्या : 882<br>उम्र : 29 लिंग : महिला    | SHU1460021<br>फोटो उपलब्ध |
| 569<br>निर्वाचक का नाम : सुनिल राठोड़<br>पिता का नाम: कमल राठोड़<br>गृह संख्या : 882<br>उम्र : 28 लिंग : पुरुष  | SHU1210251<br>फोटो उपलब्ध | 570<br>निर्वाचक का नाम : राजनंदनी राठोड़<br>पति का नाम: धर्मेन्द्र राठोड़<br>गृह संख्या : 882<br>उम्र : 27 लिंग : महिला | SHU1460039<br>फोटो उपलब्ध | 571<br>निर्वाचक का नाम : रुपेश राठोड़<br>पिता का नाम: विमल राठोड़<br>गृह संख्या : 882<br>उम्र : 26 लिंग : पुरुष    | SHU1305838<br>फोटो उपलब्ध |
| 572<br>निर्वाचक का नाम : मोनू राठोड़<br>पिता का नाम: कमल राठोड़<br>गृह संख्या : 882<br>उम्र : 26 लिंग : पुरुष   | SHU2228393<br>फोटो उपलब्ध | 573<br>निर्वाचक का नाम : प्रवीणा राठोड़<br>पिता का नाम: विमल राठोड़<br>गृह संख्या : 882<br>उम्र : 25 लिंग : महिला       | SHU1624527<br>फोटो उपलब्ध | 574<br>निर्वाचक का नाम : आरती राठोड़<br>पति का नाम: जितेंद्र राठोड़<br>गृह संख्या : 882<br>उम्र : 24 लिंग : महिला  | SHU2006997<br>फोटो उपलब्ध |

|       |            |  |             |     |            |  |             |       |            |  |             |
|-------|------------|--|-------------|-----|------------|--|-------------|-------|------------|--|-------------|
| 575   | SHU2179851 | निर्वाचक का नाम : वैष्णवी राठोड़<br>पिता का नाम: विमल राठोड़<br>गृह संख्या : 882<br>उम्र : 22 लिंग : महिला         | फोटो उपलब्ध | 576 | SHU1188929 | निर्वाचक का नाम : रामप्यारी<br>पति का नाम: बालुराम<br>गृह संख्या : 883<br>उम्र : 84 लिंग : महिला               | फोटो उपलब्ध | 577   | SHU1607951 | निर्वाचक का नाम : विनोदकुमार राठोर<br>पिता का नाम: बालुराम राठोर<br>गृह संख्या : 883<br>उम्र : 61 लिंग : पुरुष | फोटो उपलब्ध |
| 578   | SHU1609486 | निर्वाचक का नाम : विनीताबाई राठोर<br>पति का नाम: विनोदकुमार राठोर<br>गृह संख्या : 883<br>उम्र : 58 लिंग : महिला    | फोटो उपलब्ध | 579 | SHU1609494 | निर्वाचक का नाम : लीमचन्द राठोर<br>पिता का नाम: बालुराम राठोर<br>गृह संख्या : 883<br>उम्र : 57 लिंग : पुरुष    | फोटो उपलब्ध | 580   | SHU1506955 | निर्वाचक का नाम : बबीता<br>पति का नाम: लीमचन्द<br>गृह संख्या : 883<br>उम्र : 49 लिंग : महिला                   | फोटो उपलब्ध |
| 581   | SHU0389619 | निर्वाचक का नाम : लव कुमार राठोड़<br>पिता का नाम: विनोद राठोड़<br>गृह संख्या : 883<br>उम्र : 36 लिंग : पुरुष       | फोटो उपलब्ध | 582 | SHU1439249 | निर्वाचक का नाम : रानु राठोड़<br>पति का नाम: लवकुमार राठोड़<br>गृह संख्या : 883<br>उम्र : 30 लिंग : महिला      | फोटो उपलब्ध | 583   | SHU1348309 | निर्वाचक का नाम : हेमेट्ट राठोड़<br>पिता का नाम: विनोद राठोड़<br>गृह संख्या : 883<br>उम्र : 27 लिंग : पुरुष    | फोटो उपलब्ध |
| 584   | SHU1429182 | निर्वाचक का नाम : विधिका राठोड़<br>पिता का नाम: लीमचंद राठोड़<br>गृह संख्या : 883<br>उम्र : 25 लिंग : महिला        | फोटो उपलब्ध | 585 | SHU1786060 | निर्वाचक का नाम : चंद्रशेखर राठोड़<br>पिता का नाम: लीमचंद राठोड़<br>गृह संख्या : 883<br>उम्र : 23 लिंग : पुरुष | फोटो उपलब्ध | 586   | SHU2213916 | निर्वाचक का नाम : मोनिका राठोड़<br>पिता का नाम: लीमचंद राठोड़<br>गृह संख्या : 883<br>उम्र : 20 लिंग : महिला    | फोटो उपलब्ध |
| 587   | SHU1188937 | निर्वाचक का नाम : रुखमणीबाई<br>पति का नाम: बद्रीलाल<br>गृह संख्या : 887<br>उम्र : 71 लिंग : महिला                  | फोटो उपलब्ध | 588 | SHU1188960 | निर्वाचक का नाम : हुकुमचन्द<br>पिता का नाम: छगनलाल<br>गृह संख्या : 887<br>उम्र : 64 लिंग : पुरुष               | फोटो उपलब्ध | 589   | SHU1189109 | निर्वाचक का नाम : सुलोचना<br>पति का नाम: हुकुमचन्द<br>गृह संख्या : 887<br>उम्र : 59 लिंग : महिला               | फोटो उपलब्ध |
| 590   | SHU1189125 | निर्वाचक का नाम : कमलचन्द<br>पिता का नाम: बद्रीलाल<br>गृह संख्या : 887<br>उम्र : 51 लिंग : पुरुष                   | फोटो उपलब्ध | 591 | HZC1788785 | निर्वाचक का नाम : प्रमीला<br>पति का नाम: कमलचंद<br>गृह संख्या : 887<br>उम्र : 50 लिंग : महिला                  | फोटो उपलब्ध | 592   | HZC1788793 | निर्वाचक का नाम : माणकलाल<br>पिता का नाम: बद्रीलाल<br>गृह संख्या : 887<br>उम्र : 49 लिंग : पुरुष               | फोटो उपलब्ध |
| S 593 | SHU1506963 | निर्वाचक का नाम : कालु<br>पिता का नाम: बद्रीलाल<br>गृह संख्या : 887<br>उम्र : 47 लिंग : पुरुष                      | फोटो उपलब्ध | 594 | HZC1788801 | निर्वाचक का नाम : गिरजा<br>पति का नाम: माणकलाल<br>गृह संख्या : 887<br>उम्र : 43 लिंग : महिला                   | फोटो उपलब्ध | S 595 | SHU0041038 | निर्वाचक का नाम : मीरा<br>पति का नाम: कालु<br>गृह संख्या : 887<br>उम्र : 38 लिंग : महिला                       | फोटो उपलब्ध |
| 596   | SHU0313791 | निर्वाचक का नाम : जैनेन्द्र राठोड़<br>पिता का नाम: हुकुमचंद्र राठोड़<br>गृह संख्या : 887<br>उम्र : 33 लिंग : पुरुष | फोटो उपलब्ध | 597 | SHU0482265 | निर्वाचक का नाम : कुन्दन<br>पिता का नाम: हुकुमचन्द<br>गृह संख्या : 887<br>उम्र : 32 लिंग : पुरुष               | फोटो उपलब्ध | 598   | SHU1305937 | निर्वाचक का नाम : चंदन राठोड़<br>पिता का नाम: हुकुमचंद राठोड़<br>गृह संख्या : 887<br>उम्र : 30 लिंग : पुरुष    | फोटो उपलब्ध |
| 599   | SHU1623362 | निर्वाचक का नाम : कुलदीप राठोड़<br>पिता का नाम: कमल राठोड़<br>गृह संख्या : 887<br>उम्र : 24 लिंग : पुरुष           | फोटो उपलब्ध | 600 | SHU2210946 | निर्वाचक का नाम : हरीश राठोड़<br>पिता का नाम: माणक राठोड़<br>गृह संख्या : 887<br>उम्र : 22 लिंग : पुरुष        | फोटो उपलब्ध | 601   | SHU2067288 | निर्वाचक का नाम : चेतन राठोड़<br>पिता का नाम: माणक राठोड़<br>गृह संख्या : 887<br>उम्र : 20 लिंग : पुरुष        | फोटो उपलब्ध |
| 602   | SHU0653980 | निर्वाचक का नाम : देवका भार्व<br>पति का नाम: रामलाल भार्व<br>गृह संख्या : 889<br>उम्र : 63 लिंग : महिला            | फोटो उपलब्ध | 603 | SHU1506989 | निर्वाचक का नाम : राधेश्याम<br>पिता का नाम: रामलाल<br>गृह संख्या : 889<br>उम्र : 47 लिंग : पुरुष               | फोटो उपलब्ध | 604   | HZC1788819 | निर्वाचक का नाम : मंजू<br>पति का नाम: राधेश्याम<br>गृह संख्या : 889<br>उम्र : 47 लिंग : महिला                  | फोटो उपलब्ध |

|   |                           |   |                           |   |                           |
|---|---------------------------|---|---------------------------|---|---------------------------|
| 605<br>निर्वाचक का नाम : धर्मेन्द्र<br>पिता का नाम: रामलाल<br>गृह संख्या : 889<br>उम्र : 39 लिंग : पुरुष              | SHU0314047<br>फोटो उपलब्ध | 606<br>निर्वाचक का नाम : रीतु<br>पति का नाम: धर्मेन्द्र<br>गृह संख्या : 889<br>उम्र : 35 लिंग : महिला               | SHU0314054<br>फोटो उपलब्ध | 607<br>निर्वाचक का नाम : सलोनी भार्गव<br>पिता का नाम: राधेश्याम भार्गव<br>गृह संख्या : 889<br>उम्र : 24 लिंग : महिला    | SHU1730084<br>फोटो उपलब्ध |
| 608<br>निर्वाचक का नाम : निशा भार्गव<br>पिता का नाम: राधेश्याम भार्गव<br>गृह संख्या : 889<br>उम्र : 23 लिंग : महिला   | SHU1778992<br>फोटो उपलब्ध | 609<br>निर्वाचक का नाम : अमन भार्गव<br>पिता का नाम: भारत भार्गव<br>गृह संख्या : 889<br>उम्र : 22 लिंग : पुरुष       | SHU2145662<br>फोटो उपलब्ध | 610<br>निर्वाचक का नाम : विनय भार्गव<br>पिता का नाम: राधेश्याम भार्गव<br>गृह संख्या : 889<br>उम्र : 20 लिंग : पुरुष     | SHU2163103<br>फोटो उपलब्ध |
| 611<br>निर्वाचक का नाम : कोमल<br>पति का नाम: संतोष<br>गृह संख्या : 891<br>उम्र : 52 लिंग : महिला                      | HZC1787217<br>फोटो उपलब्ध | 612<br>निर्वाचक का नाम : सन्तोष<br>पिता का नाम: अमृत<br>गृह संख्या : 891<br>उम्र : 50 लिंग : पुरुष                  | HZC1964626<br>फोटो उपलब्ध | 613<br>निर्वाचक का नाम : शान्तिलाल<br>पिता का नाम: अमृत<br>गृह संख्या : 891<br>उम्र : 47 लिंग : पुरुष                   | SHU0937524<br>फोटो उपलब्ध |
| 614<br>निर्वाचक का नाम : आशा<br>पति का नाम: शान्तिलाल<br>गृह संख्या : 891<br>उम्र : 42 लिंग : महिला                   | HZC1787233<br>फोटो उपलब्ध | 615<br>निर्वाचक का नाम : अमृता भार्गव<br>पति का नाम: ऋतिक भार्गव<br>गृह संख्या : 891<br>उम्र : 26 लिंग : महिला      | SHU2174274<br>फोटो उपलब्ध | 616<br>निर्वाचक का नाम : रितिक भार्गव<br>पिता का नाम: संतोष भार्गव<br>गृह संख्या : 891<br>उम्र : 24 लिंग : पुरुष        | SHU1873033<br>फोटो उपलब्ध |
| 617<br>निर्वाचक का नाम : रोशन भार्गव<br>पिता का नाम: शांतिलाल भार्गव<br>गृह संख्या : 891<br>उम्र : 23 लिंग : पुरुष    | SHU1877257<br>फोटो उपलब्ध | 618<br>निर्वाचक का नाम : ज्योति भार्गव<br>पति का नाम: रोशन भार्गव<br>गृह संख्या : 891<br>उम्र : 22 लिंग : महिला     | SHU2261493<br>फोटो उपलब्ध | 619<br>निर्वाचक का नाम : अंजली भार्गव<br>पिता का नाम: शांतिलाल भार्गव<br>गृह संख्या : 891<br>उम्र : 20 लिंग : महिला     | SHU2161453<br>फोटो उपलब्ध |
| 620<br>निर्वाचक का नाम : देवप्रकाश<br>पिता का नाम: शोभाराम<br>गृह संख्या : 892<br>उम्र : 50 लिंग : पुरुष              | SHU1507003<br>फोटो उपलब्ध | 621<br>निर्वाचक का नाम : लिलाबाई<br>पति का नाम: देवप्रकाश<br>गृह संख्या : 892<br>उम्र : 47 लिंग : महिला             | SHU1507011<br>फोटो उपलब्ध | 622<br>निर्वाचक का नाम : जितेंद्र भार्गव<br>पिता का नाम: देवप्रसाद भार्गव<br>गृह संख्या : 892<br>उम्र : 29 लिंग : पुरुष | SHU1730068<br>फोटो उपलब्ध |
| 623<br>निर्वाचक का नाम : राजनंदनी भार्गव<br>पति का नाम: जितेंद्र भार्गव<br>गृह संख्या : 892<br>उम्र : 29 लिंग : महिला | SHU1879493<br>फोटो उपलब्ध | 624<br>निर्वाचक का नाम : संजय भार्गव<br>पिता का नाम: देवप्रसाद भार्गव<br>गृह संख्या : 892<br>उम्र : 27 लिंग : पुरुष | SHU1730050<br>फोटो उपलब्ध | 625<br>निर्वाचक का नाम : मोनिका भार्गव<br>पति का नाम: संजय भार्गव<br>गृह संख्या : 892<br>उम्र : 25 लिंग : महिला         | SHU2271765<br>फोटो उपलब्ध |
| 626<br>निर्वाचक का नाम : लक्ष्मी भार्गव<br>पति का नाम: जगदीश भार्गव<br>गृह संख्या : 893<br>उम्र : 45 लिंग : महिला     | SHU2271559<br>फोटो उपलब्ध | 627<br>निर्वाचक का नाम : अरुण भार्गव<br>पिता का नाम: जगदीश भार्गव<br>गृह संख्या : 893<br>उम्र : 31 लिंग : पुरुष     | SHU2271583<br>फोटो उपलब्ध | 628<br>निर्वाचक का नाम : सूशीलाबाई<br>पति का नाम: कालु<br>गृह संख्या : 894<br>उम्र : 54 लिंग : महिला                    | HZC1788850<br>फोटो उपलब्ध |
| 629<br>निर्वाचक का नाम : बबलू<br>पिता का नाम: कालु<br>गृह संख्या : 894<br>उम्र : 40 लिंग : पुरुष                      | HZC1964576<br>फोटो उपलब्ध | 630<br>निर्वाचक का नाम : दुर्गा<br>पति का नाम: बबलू<br>गृह संख्या : 894<br>उम्र : 40 लिंग : महिला                   | HZC2094621<br>फोटो उपलब्ध | 631<br>निर्वाचक का नाम : दीपक<br>पिता का नाम: कालु<br>गृह संख्या : 894<br>उम्र : 36 लिंग : पुरुष                        | SHU0482034<br>फोटो उपलब्ध |
| 632<br>निर्वाचक का नाम : सारिका भार्गव<br>पति का नाम: राजु भार्गव<br>गृह संख्या : 894<br>उम्र : 34 लिंग : महिला       | SHU1059971<br>फोटो उपलब्ध | 633<br>निर्वाचक का नाम : राजू भार्गव<br>पिता का नाम: कालु<br>गृह संख्या : 894<br>उम्र : 33 लिंग : पुरुष             | SHU0313981<br>फोटो उपलब्ध | 634<br>निर्वाचक का नाम : आरती भार्गव<br>पति का नाम: दीपक भार्गव<br>गृह संख्या : 894<br>उम्र : 30 लिंग : महिला           | SHU1059955<br>फोटो उपलब्ध |

|  |                           |   |                           |  |                           |
|--|---------------------------|---|---------------------------|--|---------------------------|
| 635<br>निर्वाचक का नाम : कुसूमबाई<br>पति का नाम: मन्शाराम<br>गृह संख्या : 895<br>उम्र : 59 लिंग : महिला          | HZC1965425<br>फोटो उपलब्ध | 636<br>निर्वाचक का नाम : श्याम<br>पिता का नाम: मंशाराम<br>गृह संख्या : 895<br>उम्र : 40 लिंग : पुरुष          | HZC1788868<br>फोटो उपलब्ध | 637<br>निर्वाचक का नाम : गायत्री<br>पति का नाम: श्याम<br>गृह संख्या : 895<br>उम्र : 38 लिंग : महिला              | HZC2094639<br>फोटो उपलब्ध |
| 638<br>निर्वाचक का नाम : उषाबाई<br>पति का नाम: जगन<br>गृह संख्या : 896<br>उम्र : 60 लिंग : महिला                 | SHU1507029<br>फोटो उपलब्ध | 639<br>निर्वाचक का नाम : दीपक<br>पिता का नाम: जगन<br>गृह संख्या : 896<br>उम्र : 37 लिंग : पुरुष               | SHU0654004<br>फोटो उपलब्ध | 640<br>निर्वाचक का नाम : जीतेन्द्र<br>पिता का नाम: जगन<br>गृह संख्या : 896<br>उम्र : 33 लिंग : पुरुष             | SHU0653998<br>फोटो उपलब्ध |
| 641<br>निर्वाचक का नाम : दिनेश भार्गव<br>पिता का नाम: रमेश भार्गव<br>गृह संख्या : 899<br>उम्र : 50 लिंग : पुरुष  | HZC1964584<br>फोटो उपलब्ध | 642<br>निर्वाचक का नाम : उमा<br>पति का नाम: दिनेश<br>गृह संख्या : 899<br>उम्र : 45 लिंग : महिला               | HZC1964410<br>फोटो उपलब्ध | 643<br>निर्वाचक का नाम : रोहित भार्गव<br>पिता का नाम: दिनेश भार्गव<br>गृह संख्या : 899<br>उम्र : 23 लिंग : पुरुष | SHU1876168<br>फोटो उपलब्ध |
| 644<br>निर्वाचक का नाम : गंगाराम<br>पिता का नाम: आपसिंग<br>गृह संख्या : 900<br>उम्र : 53 लिंग : पुरुष            | SHU0654202<br>फोटो उपलब्ध | 645<br>निर्वाचक का नाम : निर्मला<br>पति का नाम: गंगाराम<br>गृह संख्या : 900<br>उम्र : 51 लिंग : महिला         | SHU0654228<br>फोटो उपलब्ध | 646<br>निर्वाचक का नाम : देवीराम जमरे<br>पिता का नाम: गंगाराम जमरे<br>गृह संख्या : 900<br>उम्र : 23 लिंग : पुरुष | SHU1947407<br>फोटो उपलब्ध |
| 647<br>निर्वाचक का नाम : झीना जमरे<br>पति का नाम: देवीराम जमरे<br>गृह संख्या : 900<br>उम्र : 23 लिंग : महिला     | SHU1950765<br>फोटो उपलब्ध | 648<br>निर्वाचक का नाम : सूरज जमरे<br>पिता का नाम: गंगाराम जमरे<br>गृह संख्या : 900<br>उम्र : 20 लिंग : पुरुष | SHU2163319<br>फोटो उपलब्ध | 649<br>निर्वाचक का नाम : सूभद्राबाई<br>पति का नाम: काशीराम<br>गृह संख्या : 907<br>उम्र : 59 लिंग : महिला         | SHU1188713<br>फोटो उपलब्ध |
| 650<br>निर्वाचक का नाम : मुन्ना<br>पिता का नाम: काशीराम<br>गृह संख्या : 907<br>उम्र : 42 लिंग : पुरुष            | HZC1964824<br>फोटो उपलब्ध | 651<br>निर्वाचक का नाम : अर्चना<br>पति का नाम: मुन्ना<br>गृह संख्या : 907<br>उम्र : 41 लिंग : महिला           | HZC1964832<br>फोटो उपलब्ध | 652<br>निर्वाचक का नाम : सजनबाई<br>पति का नाम: हिरालाल<br>गृह संख्या : 909<br>उम्र : 64 लिंग : महिला             | SHU1507045<br>फोटो उपलब्ध |
| 653<br>निर्वाचक का नाम : सन्तोष<br>पिता का नाम: हिरालाल<br>गृह संख्या : 909<br>उम्र : 51 लिंग : पुरुष            | SHU1507052<br>फोटो उपलब्ध | 654<br>निर्वाचक का नाम : लक्ष्मीबाई<br>पति का नाम: सन्तोष<br>गृह संख्या : 909<br>उम्र : 48 लिंग : महिला       | SHU1507060<br>फोटो उपलब्ध | 655<br>निर्वाचक का नाम : दीपक भार्गव<br>पिता का नाम: संतोष भार्गव<br>गृह संख्या : 909<br>उम्र : 28 लिंग : पुरुष  | SHU1210293<br>फोटो उपलब्ध |
| 656<br>निर्वाचक का नाम : सुशीला वर्मा<br>पति का नाम: मायाराम वर्मा<br>गृह संख्या : 910<br>उम्र : 75 लिंग : महिला | SHU2212298<br>फोटो उपलब्ध | 657<br>निर्वाचक का नाम : मुकेश<br>पिता का नाम: मयाराम<br>गृह संख्या : 910<br>उम्र : 49 लिंग : पुरुष           | HZC1787266<br>फोटो उपलब्ध | 658<br>निर्वाचक का नाम : प्रकाश<br>पिता का नाम: मयाराम<br>गृह संख्या : 910<br>उम्र : 48 लिंग : पुरुष             | SHU1608272<br>फोटो उपलब्ध |
| 659<br>निर्वाचक का नाम : भारत<br>पिता का नाम: मयाराम<br>गृह संख्या : 910<br>उम्र : 47 लिंग : पुरुष               | HZC1788876<br>फोटो उपलब्ध | 660<br>निर्वाचक का नाम : लक्ष्मी<br>पति का नाम: भारत<br>गृह संख्या : 910<br>उम्र : 42 लिंग : महिला            | HZC1965268<br>फोटो उपलब्ध | 661<br>निर्वाचक का नाम : श्याम<br>पिता का नाम: मयाराम<br>गृह संख्या : 910<br>उम्र : 36 लिंग : पुरुष              | SHU0654152<br>फोटो उपलब्ध |
| 662<br>निर्वाचक का नाम : लक्ष्मी<br>पति का नाम: श्याम<br>गृह संख्या : 910<br>उम्र : 33 लिंग : महिला              | SHU0654095<br>फोटो उपलब्ध | 663<br>निर्वाचक का नाम : संजय वर्मा<br>पिता का नाम: मुकेश वर्मा<br>गृह संख्या : 910<br>उम्र : 31 लिंग : पुरुष | SHU2113504<br>फोटो उपलब्ध | 664<br>निर्वाचक का नाम : माया वर्मा<br>पिता का नाम: भारत वर्मा<br>गृह संख्या : 910<br>उम्र : 23 लिंग : महिला     | SHU1948116<br>फोटो उपलब्ध |

|     |            |   |             |     |            |  |             |     |            |   |             |
|-----|------------|---|-------------|-----|------------|--|-------------|-----|------------|---|-------------|
| 665 | SHU1982362 | निर्वाचक का नाम : छाया वर्मा<br>पिता का नाम: भारत वर्मा<br>गृह संख्या : 910<br>उम्र : 21 लिंग : महिला       | फोटो उपलब्ध | 666 | SHU1507078 | निर्वाचक का नाम : सीताराम<br>पिता का नाम: देवीसिंह<br>गृह संख्या : 913<br>उम्र : 59 लिंग : पुरुष               | फोटो उपलब्ध | 667 | HZC2042190 | निर्वाचक का नाम : दुर्गा<br>पिता का नाम: सीताराम<br>गृह संख्या : 913<br>उम्र : 54 लिंग : महिला              | फोटो उपलब्ध |
| 668 | SHU1128057 | निर्वाचक का नाम : दीपक वर्मा<br>पिता का नाम: सिताराम वर्मा<br>गृह संख्या : 913<br>उम्र : 30 लिंग : पुरुष    | फोटो उपलब्ध | 669 | SHU1128065 | निर्वाचक का नाम : मांगीलाल वर्मा<br>पिता का नाम: सिताराम वर्मा<br>गृह संख्या : 913<br>उम्र : 30 लिंग : पुरुष   | फोटो उपलब्ध | 670 | SHU1128073 | निर्वाचक का नाम : ज्योति वर्मा<br>पिता का नाम: मांगीलाल वर्मा<br>गृह संख्या : 913<br>उम्र : 30 लिंग : महिला | फोटो उपलब्ध |
| 671 | SHU1787233 | निर्वाचक का नाम : शिवानी वर्मा<br>पिता का नाम: दिपक वर्मा<br>गृह संख्या : 913<br>उम्र : 24 लिंग : महिला     | फोटो उपलब्ध | 672 | SHU0314104 | निर्वाचक का नाम : संगीता<br>पिता का नाम: दिनेश<br>गृह संख्या : 914<br>उम्र : 44 लिंग : महिला                   | फोटो उपलब्ध | 673 | SHU1305697 | निर्वाचक का नाम : आरती<br>पिता का नाम: दिनेश<br>गृह संख्या : 914<br>उम्र : 27 लिंग : महिला                  | फोटो उपलब्ध |
| 674 | SHU1380526 | निर्वाचक का नाम : प्रहलाद लीमोले<br>पिता का नाम: दिनेश लीमोले<br>गृह संख्या : 914<br>उम्र : 25 लिंग : पुरुष | फोटो उपलब्ध | 675 | SHU1779008 | निर्वाचक का नाम : दीपक लीमोले<br>पिता का नाम: दिनेश लीमोले<br>गृह संख्या : 914<br>उम्र : 23 लिंग : पुरुष       | फोटो उपलब्ध | 676 | SHU1901925 | निर्वाचक का नाम : ज्योति लीमोले<br>पिता का नाम: दिनेश लीमोले<br>गृह संख्या : 914<br>उम्र : 22 लिंग : महिला  | फोटो उपलब्ध |
| 677 | SHU0314088 | निर्वाचक का नाम : सचिन<br>पिता का नाम: बाउ<br>गृह संख्या : 915<br>उम्र : 34 लिंग : पुरुष                    | फोटो उपलब्ध | 678 | SHU0314096 | निर्वाचक का नाम : रीना<br>पिता का नाम: सचिन<br>गृह संख्या : 915<br>उम्र : 32 लिंग : महिला                      | फोटो उपलब्ध | 679 | HZC1787274 | निर्वाचक का नाम : जितेन्द्र<br>पिता का नाम: कैलाश<br>गृह संख्या : 915/2<br>उम्र : 42 लिंग : पुरुष           | फोटो उपलब्ध |
| 680 | SHU0314005 | निर्वाचक का नाम : अनीताबाई<br>पिता का नाम: जितेन्द्र<br>गृह संख्या : 915/2<br>उम्र : 39 लिंग : महिला        | फोटो उपलब्ध | 681 | SHU2203073 | निर्वाचक का नाम : प्राची सावले<br>पिता का नाम: जितेन्द्र सावले<br>गृह संख्या : 915/2<br>उम्र : 22 लिंग : महिला | फोटो उपलब्ध | 682 | HZC1964535 | निर्वाचक का नाम : पण्डित<br>पिता का नाम: रघुनाथ<br>गृह संख्या : 918<br>उम्र : 55 लिंग : पुरुष               | फोटो उपलब्ध |
| 683 | HZC1964568 | निर्वाचक का नाम : गिरधारी<br>पिता का नाम: पंडित<br>गृह संख्या : 918<br>उम्र : 43 लिंग : पुरुष               | फोटो उपलब्ध | 684 | HZC1964444 | निर्वाचक का नाम : राजु<br>पिता का नाम: पंडित<br>गृह संख्या : 918<br>उम्र : 41 लिंग : पुरुष                     | फोटो उपलब्ध | 685 | HZC1964436 | निर्वाचक का नाम : रजनीबाई<br>पिता का नाम: गिरधारी<br>गृह संख्या : 918<br>उम्र : 40 लिंग : महिला             | फोटो उपलब्ध |
| 686 | SHU1128024 | निर्वाचक का नाम : गायत्री<br>पिता का नाम: राजु<br>गृह संख्या : 918<br>उम्र : 29 लिंग : महिला                | फोटो उपलब्ध | 687 | SHU2006971 | निर्वाचक का नाम : लखन भार्गव<br>पिता का नाम: गिरधारी भार्गव<br>गृह संख्या : 918<br>उम्र : 25 लिंग : पुरुष      | फोटो उपलब्ध | 688 | SHU2006989 | निर्वाचक का नाम : राम भार्गव<br>पिता का नाम: गिरधारी भार्गव<br>गृह संख्या : 918<br>उम्र : 22 लिंग : पुरुष   | फोटो उपलब्ध |
| 689 | SHU1887041 | निर्वाचक का नाम : आकाश बचाने<br>पिता का नाम: गबरू बचाने<br>गृह संख्या : 919<br>उम्र : 28 लिंग : पुरुष       | फोटो उपलब्ध | 690 | SHU1886605 | निर्वाचक का नाम : शर्मिला बचाने<br>पिता का नाम: आकाश बचाने<br>गृह संख्या : 919<br>उम्र : 23 लिंग : महिला       | फोटो उपलब्ध | 691 | HZC1964600 | निर्वाचक का नाम : चंदा बाई<br>पिता का नाम: गोविन्द<br>गृह संख्या : 921<br>उम्र : 56 लिंग : महिला            | फोटो उपलब्ध |
| 692 | SHU0028498 | निर्वाचक का नाम : भीलूराम<br>पिता का नाम: हिरालाल<br>गृह संख्या : 921<br>उम्र : 55 लिंग : पुरुष             | फोटो उपलब्ध | 693 | SHU1507086 | निर्वाचक का नाम : धवलईबाई<br>पिता का नाम: भीलूराम<br>गृह संख्या : 921<br>उम्र : 51 लिंग : महिला                | फोटो उपलब्ध | 694 | HZC1788900 | निर्वाचक का नाम : संतोषी<br>पिता का नाम: संजय<br>गृह संख्या : 921<br>उम्र : 41 लिंग : महिला                 | फोटो उपलब्ध |

|   |                           |   |                           |   |                           |
|---|---------------------------|---|---------------------------|---|---------------------------|
| 695<br>निर्वाचक का नाम : सुनील<br>पिता का नाम: रमेश<br>गृह संख्या : 921<br>उम्र : 40 लिंग : पुरुष               | HZC1788918<br>फोटो उपलब्ध | 696<br>निर्वाचक का नाम : रूपेश<br>पिता का नाम: गोविन्द<br>गृह संख्या : 921<br>उम्र : 40 लिंग : पुरुष            | HZC1964501<br>फोटो उपलब्ध | 697<br>निर्वाचक का नाम : रवी<br>पिता का नाम: भीलुराम<br>गृह संख्या : 921<br>उम्र : 36 लिंग : पुरुष                | SHU0313924<br>फोटो उपलब्ध |
| 698<br>निर्वाचक का नाम : अरविंद<br>पिता का नाम: भिलुराम<br>गृह संख्या : 921<br>उम्र : 33 लिंग : पुरुष           | SHU0313916<br>फोटो उपलब्ध | 699<br>निर्वाचक का नाम : पिंकी<br>पति का नाम: सुनिल<br>गृह संख्या : 921<br>उम्र : 33 लिंग : महिला               | SHU0314013<br>फोटो उपलब्ध | 700<br>निर्वाचक का नाम : कुन्दन राणे<br>पिता का नाम: भिलुराम राणे<br>गृह संख्या : 921<br>उम्र : 31 लिंग : पुरुष   | SHU0653923<br>फोटो उपलब्ध |
| 701<br>निर्वाचक का नाम : आरती<br>पिता का नाम: गोविंद<br>गृह संख्या : 921<br>उम्र : 31 लिंग : महिला              | SHU1305606<br>फोटो उपलब्ध | 702<br>निर्वाचक का नाम : रानी<br>पति का नाम: रवि<br>गृह संख्या : 921<br>उम्र : 30 लिंग : महिला                  | SHU1059831<br>फोटो उपलब्ध | 703<br>निर्वाचक का नाम : ज्योति राणे<br>पति का नाम: कुंदन राणे<br>गृह संख्या : 921<br>उम्र : 30 लिंग : महिला      | SHU1394352<br>फोटो उपलब्ध |
| 704<br>निर्वाचक का नाम : भारती<br>पति का नाम: अरविन्द<br>गृह संख्या : 921<br>उम्र : 29 लिंग : महिला             | SHU1059849<br>फोटो उपलब्ध | 705<br>निर्वाचक का नाम : कंचन<br>पति का नाम: रमेश<br>गृह संख्या : 922<br>उम्र : 60 लिंग : महिला                 | SHU1189133<br>फोटो उपलब्ध | 706<br>निर्वाचक का नाम : अनिल<br>पिता का नाम: रमेश<br>गृह संख्या : 922<br>उम्र : 47 लिंग : पुरुष                  | HZC1964634<br>फोटो उपलब्ध |
| 707<br>निर्वाचक का नाम : सुनीता<br>पिता का नाम: अनिल<br>गृह संख्या : 922<br>उम्र : 47 लिंग : पुरुष              | SHU1507094<br>फोटो उपलब्ध | 708<br>निर्वाचक का नाम : संजय<br>पिता का नाम: रमेश<br>गृह संख्या : 922<br>उम्र : 43 लिंग : पुरुष                | HZC1788926<br>फोटो उपलब्ध | 709<br>निर्वाचक का नाम : जितेंद्र राणे<br>पिता का नाम: अनिल राणे<br>गृह संख्या : 922<br>उम्र : 22 लिंग : पुरुष    | SHU1946987<br>फोटो उपलब्ध |
| 710<br>निर्वाचक का नाम : मनोज राणे<br>पिता का नाम: अनिल राणे<br>गृह संख्या : 922<br>उम्र : 20 लिंग : पुरुष      | SHU2143733<br>फोटो उपलब्ध | 711<br>निर्वाचक का नाम : सोमेश राणे<br>पिता का नाम: संजय राणे<br>गृह संख्या : 922<br>उम्र : 20 लिंग : पुरुष     | SHU2207348<br>फोटो उपलब्ध | 712<br>निर्वाचक का नाम : हिरालाल<br>पिता का नाम: सुपडिया<br>गृह संख्या : 922/1<br>उम्र : 82 लिंग : पुरुष          | SHU1012830<br>फोटो उपलब्ध |
| 713<br>निर्वाचक का नाम : गणेश भार्गव<br>पिता का नाम: टूटला भार्गव<br>गृह संख्या : 924<br>उम्र : 64 लिंग : पुरुष | HZC1787290<br>फोटो उपलब्ध | 714<br>निर्वाचक का नाम : जशोदाबाई<br>पति का नाम: गणेश<br>गृह संख्या : 924<br>उम्र : 54 लिंग : महिला             | SHU1189158<br>फोटो उपलब्ध | 715<br>निर्वाचक का नाम : सुमन<br>पति का नाम: मुकेश भार्गव<br>गृह संख्या : 924<br>उम्र : 41 लिंग : महिला           | HZC1965060<br>फोटो उपलब्ध |
| 716<br>निर्वाचक का नाम : मुकेश<br>पिता का नाम: गणेश<br>गृह संख्या : 924<br>उम्र : 40 लिंग : पुरुष               | HZC1787308<br>फोटो उपलब्ध | 717<br>निर्वाचक का नाम : राजु<br>पिता का नाम: गणेश भार्गव<br>गृह संख्या : 924<br>उम्र : 35 लिंग : पुरुष         | SHU0314062<br>फोटो उपलब्ध | 718<br>निर्वाचक का नाम : सुनिता<br>पति का नाम: राजु भार्गव<br>गृह संख्या : 924<br>उम्र : 34 लिंग : महिला          | SHU0314070<br>फोटो उपलब्ध |
| 719<br>निर्वाचक का नाम : सोहन भार्गव<br>पिता का नाम: मुकेश भार्गव<br>गृह संख्या : 924<br>उम्र : 20 लिंग : पुरुष | SHU2036481<br>फोटो उपलब्ध | 720<br>निर्वाचक का नाम : शीतल भार्गव<br>पिता का नाम: मुकेश भार्गव<br>गृह संख्या : 924<br>उम्र : 19 लिंग : महिला | SHU2252302<br>फोटो उपलब्ध | 721<br>निर्वाचक का नाम : शांताबाई<br>पति का नाम: बाबुलाल<br>गृह संख्या : 927<br>उम्र : 64 लिंग : महिला            | SHU1609544<br>फोटो उपलब्ध |
| 722<br>निर्वाचक का नाम : मुकेश<br>पिता का नाम: बाबुलाल<br>गृह संख्या : 927<br>उम्र : 51 लिंग : पुरुष            | SHU0028530<br>फोटो उपलब्ध | 723<br>निर्वाचक का नाम : छायाबाई<br>पति का नाम: मुकेश<br>गृह संख्या : 927<br>उम्र : 45 लिंग : महिला             | HZC1787316<br>फोटो उपलब्ध | 724<br>निर्वाचक का नाम : प्रदीप सोलंकी<br>पिता का नाम: मुकेश सोलंकी<br>गृह संख्या : 927<br>उम्र : 24 लिंग : पुरुष | SHU1730035<br>फोटो उपलब्ध |

|     |            |  |     |            |  |     |            |  |
|-----|------------|--|-----|------------|--|-----|------------|--|
| 725 | SHU1958610 | निर्वाचक का नाम : संध्या सोलंकी<br>पिता का नाम: मुकेश सोलंकी<br>गृह संख्या : 927<br>उम्र : 22 लिंग : महिला     | 726 | HZC1788959 | निर्वाचक का नाम : राजाराम<br>पिता का नाम: ओंकार<br>गृह संख्या : 928<br>उम्र : 84 लिंग : पुरुष                  | 727 | HZC1788967 | निर्वाचक का नाम : केलाश<br>पिता का नाम: राजाराम<br>गृह संख्या : 928<br>उम्र : 54 लिंग : पुरुष                |
| 728 | HZC1787324 | निर्वाचक का नाम : शिवकन्या<br>पति का नाम: केलाश<br>गृह संख्या : 928<br>उम्र : 50 लिंग : महिला                  | 729 | SHU1870518 | निर्वाचक का नाम : काजल भार्गव<br>पिता का नाम: प्रकाश भार्गव<br>गृह संख्या : 928<br>उम्र : 24 लिंग : महिला      | 730 | HZC1787357 | निर्वाचक का नाम : प्रकाश<br>पिता का नाम: राजाराम<br>गृह संख्या : 928/3<br>उम्र : 46 लिंग : पुरुष             |
| 731 | HZC1787365 | निर्वाचक का नाम : अनीता<br>पति का नाम: प्रकाश<br>गृह संख्या : 928/3<br>उम्र : 45 लिंग : महिला                  | 732 | SHU1947365 | निर्वाचक का नाम : राहुल भार्गव<br>पिता का नाम: प्रकाश भार्गव<br>गृह संख्या : 928/3<br>उम्र : 22 लिंग : पुरुष   | 733 | HZC1964402 | निर्वाचक का नाम : आसा<br>पति का नाम: देवकरण<br>गृह संख्या : 929<br>उम्र : 47 लिंग : महिला                    |
| 734 | SHU0937532 | निर्वाचक का नाम : राजेन्द्र भार्गव<br>पिता का नाम: देवकरण भार्गव<br>गृह संख्या : 929<br>उम्र : 30 लिंग : पुरुष | 735 | SHU1305853 | निर्वाचक का नाम : मंजू भार्गव<br>पति का नाम: राजेंद्र भार्गव<br>गृह संख्या : 929<br>उम्र : 26 लिंग : महिला     | 736 | HZC1964485 | निर्वाचक का नाम : महेन्द्र<br>पिता का नाम: आशाराम<br>गृह संख्या : 929/1<br>उम्र : 47 लिंग : पुरुष            |
| 737 | HZC1964394 | निर्वाचक का नाम : प्रभा<br>पति का नाम: महेन्द्र<br>गृह संख्या : 929/1<br>उम्र : 44 लिंग : महिला                | 738 | SHU1188945 | निर्वाचक का नाम : दयाराम<br>पिता का नाम: सीताराम<br>गृह संख्या : 930<br>उम्र : 72 लिंग : पुरुष                 | 739 | SHU1188986 | निर्वाचक का नाम : धनुबाई<br>पति का नाम: दयाराम<br>गृह संख्या : 930<br>उम्र : 59 लिंग : महिला                 |
| 740 | SHU1188903 | निर्वाचक का नाम : शांतिलाल<br>पिता का नाम: दयाराम<br>गृह संख्या : 930<br>उम्र : 47 लिंग : पुरुष                | 741 | SHU1305978 | निर्वाचक का नाम : निलेश भार्गव<br>पिता का नाम: शांतिलाल भार्गव<br>गृह संख्या : 930<br>उम्र : 29 लिंग : पुरुष   | 742 | SHU1534213 | निर्वाचक का नाम : मनीषा भार्गव<br>पिता का नाम: शांतिलाल भार्गव<br>गृह संख्या : 930<br>उम्र : 25 लिंग : महिला |
| 743 | SHU1787092 | निर्वाचक का नाम : संतोष भार्गव<br>पति का नाम: निलेश भार्गव<br>गृह संख्या : 930<br>उम्र : 24 लिंग : महिला       | 744 | HZC1787381 | निर्वाचक का नाम : ममता<br>पति का नाम: शांतिलाल<br>गृह संख्या : 930/क<br>उम्र : 44 लिंग : महिला                 | 745 | HZC1787399 | निर्वाचक का नाम : राकेश भार्गव<br>पिता का नाम: दयाराम भार्गव<br>गृह संख्या : 930/ख<br>उम्र : 46 लिंग : पुरुष |
| 746 | HZC1787407 | निर्वाचक का नाम : वंदना<br>पति का नाम: राकेश<br>गृह संख्या : 930/ख<br>उम्र : 44 लिंग : महिला                   | 747 | SHU1534387 | निर्वाचक का नाम : जयप्रकाश भार्गव<br>पिता का नाम: राकेश भार्गव<br>गृह संख्या : 930/ख<br>उम्र : 26 लिंग : पुरुष | 748 | SHU2103224 | निर्वाचक का नाम : राहुल भार्गव<br>पिता का नाम: राकेश भार्गव<br>गृह संख्या : 930/ख<br>उम्र : 22 लिंग : पुरुष  |
| 749 | SHU0815621 | निर्वाचक का नाम : बहादुर<br>पिता का नाम: लख्खा<br>गृह संख्या : 931<br>उम्र : 53 लिंग : पुरुष                   | 750 | SHU0041095 | निर्वाचक का नाम : अनिता<br>पति का नाम: बहादुर<br>गृह संख्या : 931<br>उम्र : 48 लिंग : महिला                    | 751 | SHU1142728 | निर्वाचक का नाम : नितिन सोनवे<br>पिता का नाम: बहादुर सोनवे<br>गृह संख्या : 931<br>उम्र : 27 लिंग : पुरुष     |
| 752 | SHU1376326 | निर्वाचक का नाम : शेखर सोनवे<br>पिता का नाम: बहादुर सोनवे<br>गृह संख्या : 931<br>उम्र : 25 लिंग : पुरुष        | 753 | SHU2179570 | निर्वाचक का नाम : अंजली सोनवे<br>पति का नाम: नितिन सोनवे<br>गृह संख्या : 931<br>उम्र : 24 लिंग : महिला         | 754 | SHU2212215 | निर्वाचक का नाम : काजल सोनवे<br>पति का नाम: शेखर सोनवे<br>गृह संख्या : 931<br>उम्र : 22 लिंग : महिला         |

|     |            |  |     |            |   |     |            |  |
|-----|------------|--|-----|------------|---|-----|------------|--|
| 755 | SHU1188721 | निर्वाचक का नाम : उमेनबाई<br>पति का नाम: छोटू<br>गृह संख्या : 932<br>उम्र : 66 लिंग : महिला                  | 756 | HZC1788983 | निर्वाचक का नाम : दिलीप<br>पिता का नाम: छोटू<br>गृह संख्या : 932<br>उम्र : 47 लिंग : पुरुष                    | 757 | HZC1788991 | निर्वाचक का नाम : माया<br>पति का नाम: दिलीप सोलंकी<br>गृह संख्या : 932<br>उम्र : 46 लिंग : महिला             |
| 758 | HZC2094670 | निर्वाचक का नाम : ओमप्रकाश<br>पिता का नाम: छोटू<br>गृह संख्या : 932<br>उम्र : 44 लिंग : पुरुष                | 759 | SHU0653931 | निर्वाचक का नाम : सुनिता बाई<br>पति का नाम: ओमप्रकाश सोलंकी<br>गृह संख्या : 932<br>उम्र : 40 लिंग : महिला     | 760 | SHU1895416 | निर्वाचक का नाम : दीपेश सोलंकी<br>पिता का नाम: दिलीप सोलंकी<br>गृह संख्या : 932<br>उम्र : 22 लिंग : पुरुष    |
| 761 | SHU2257087 | निर्वाचक का नाम : दिपाली सोलंकी<br>पिता का नाम: दिलीप सोलंकी<br>गृह संख्या : 932<br>उम्र : 19 लिंग : महिला   | 762 | SHU1507102 | निर्वाचक का नाम : शकुन<br>पति का नाम: मगत<br>गृह संख्या : 933<br>उम्र : 62 लिंग : महिला                       | 763 | HZC1787415 | निर्वाचक का नाम : गजानंद<br>पिता का नाम: मंगत<br>गृह संख्या : 933<br>उम्र : 48 लिंग : पुरुष                  |
| 764 | HZC1964915 | निर्वाचक का नाम : उषा<br>पति का नाम: गजानंद<br>गृह संख्या : 933<br>उम्र : 46 लिंग : महिला                    | 765 | HZC1787423 | निर्वाचक का नाम : महेन्द्र<br>पिता का नाम: मंगत<br>गृह संख्या : 933<br>उम्र : 44 लिंग : पुरुष                 | 766 | HZC1964923 | निर्वाचक का नाम : रंजुलाबाई<br>पति का नाम: महेन्द्र<br>गृह संख्या : 933<br>उम्र : 41 लिंग : महिला            |
| 767 | SHU2161461 | निर्वाचक का नाम : खुशबू भार्गव<br>पिता का नाम: गजानंद भार्गव<br>गृह संख्या : 933<br>उम्र : 21 लिंग : महिला   | 768 | SHU1507110 | निर्वाचक का नाम : दिनेश<br>पिता का नाम: देवराम<br>गृह संख्या : 935/2<br>उम्र : 51 लिंग : पुरुष                | 769 | SHU1189141 | निर्वाचक का नाम : जसुबाई<br>पति का नाम: दिनेश<br>गृह संख्या : 935/2<br>उम्र : 48 लिंग : महिला                |
| 770 | SHU2187813 | निर्वाचक का नाम : कान्हा भार्गव<br>पिता का नाम: दिनेश भार्गव<br>गृह संख्या : 935/2<br>उम्र : 25 लिंग : पुरुष | 771 | SHU1189182 | निर्वाचक का नाम : हुकुम<br>पिता का नाम: मन्थाराम<br>गृह संख्या : 937<br>उम्र : 47 लिंग : पुरुष                | 772 | HZC1964717 | निर्वाचक का नाम : शिवकन्या<br>पति का नाम: हुकुम<br>गृह संख्या : 937<br>उम्र : 45 लिंग : महिला                |
| 773 | SHU2007052 | निर्वाचक का नाम : राज भालसे<br>पिता का नाम: हुकुम भालसे<br>गृह संख्या : 937<br>उम्र : 21 लिंग : पुरुष        | 774 | SHU1609502 | निर्वाचक का नाम : पारुबाई राठोड़<br>पति का नाम: ओमप्रकाश राठोड़<br>गृह संख्या : 940<br>उम्र : 54 लिंग : महिला | 775 | SHU1189166 | निर्वाचक का नाम : महादेव<br>पिता का नाम: धन्नालाल<br>गृह संख्या : 940<br>उम्र : 49 लिंग : पुरुष              |
| 776 | SHU1609510 | निर्वाचक का नाम : उषाबाई<br>पति का नाम: महादेव<br>गृह संख्या : 940<br>उम्र : 47 लिंग : महिला                 | 777 | SHU0815647 | निर्वाचक का नाम : राहुल राठोड़<br>पिता का नाम: ओमप्रकाश राठोड़<br>गृह संख्या : 940<br>उम्र : 39 लिंग : पुरुष  | 778 | SHU0654129 | निर्वाचक का नाम : पिंटू राठोड़<br>पिता का नाम: ओमप्रकाश राठोड़<br>गृह संख्या : 940<br>उम्र : 33 लिंग : पुरुष |
| 779 | SHU1142751 | निर्वाचक का नाम : अलका राठोड़<br>पति का नाम: राहुल राठोड़<br>गृह संख्या : 940<br>उम्र : 33 लिंग : महिला      | 780 | SHU1429323 | निर्वाचक का नाम : निकिता राठोड़<br>पिता का नाम: महादेव राठोड़<br>गृह संख्या : 940<br>उम्र : 27 लिंग : महिला   | 781 | SHU1429331 | निर्वाचक का नाम : कृष्णा राठोड़<br>पिता का नाम: महादेव राठोड़<br>गृह संख्या : 940<br>उम्र : 26 लिंग : महिला  |
| 782 | SHU1877273 | निर्वाचक का नाम : कुशल राठोड़<br>पिता का नाम: महादेव राठोड़<br>गृह संख्या : 940<br>उम्र : 23 लिंग : पुरुष    | 783 | SHU0815654 | निर्वाचक का नाम : रमेश<br>पिता का नाम: जोगीलाल<br>गृह संख्या : 941<br>उम्र : 91 लिंग : पुरुष                  | 784 | SHU0815662 | निर्वाचक का नाम : राधेश्याम<br>पिता का नाम: जोगीलाल<br>गृह संख्या : 941<br>उम्र : 59 लिंग : पुरुष            |

|     |            |  |     |            |  |     |            |   |
|-----|------------|--|-----|------------|--|-----|------------|---|
| 785 | SHU0937417 | निर्वाचक का नाम : मजुलाबाई<br>पति का नाम: राधेश्याम<br>गृह संख्या : 941<br>उम्र : 54 लिंग : महिला            | 786 | SHU0937540 | निर्वाचक का नाम : यशवंत राठौड़<br>पिता का नाम: राधेश्याम<br>गृह संख्या : 941<br>उम्र : 34 लिंग : पुरुष   | 787 | SHU0937581 | निर्वाचक का नाम : निलेश<br>पिता का नाम: राधेश्याम<br>गृह संख्या : 941<br>उम्र : 33 लिंग : पुरुष       |
| 788 | SHU2083038 | निर्वाचक का नाम : माया राठौड़ भाबर<br>पति का नाम: यशवंत राठौड़<br>गृह संख्या : 941<br>उम्र : 26 लिंग : महिला | 789 | SHU0654137 | निर्वाचक का नाम : कुसुम<br>पति का नाम: प्रकाश<br>गृह संख्या : 942<br>उम्र : 53 लिंग : महिला              | 790 | SHU0028605 | निर्वाचक का नाम : भारत<br>पिता का नाम: मोत्या<br>गृह संख्या : 942<br>उम्र : 43 लिंग : पुरुष           |
| 791 | SHU0815688 | निर्वाचक का नाम : महादेव<br>पिता का नाम: मोत्या<br>गृह संख्या : 942<br>उम्र : 42 लिंग : पुरुष                | 792 | SHU0815696 | निर्वाचक का नाम : अनीता<br>पति का नाम: महादेव<br>गृह संख्या : 942<br>उम्र : 41 लिंग : महिला              | 793 | SHU0815704 | निर्वाचक का नाम : संगीता<br>पति का नाम: भारत<br>गृह संख्या : 942<br>उम्र : 40 लिंग : महिला            |
| 794 | SHU0654145 | निर्वाचक का नाम : कृष्णा<br>पिता का नाम: प्रकाश<br>गृह संख्या : 942<br>उम्र : 34 लिंग : पुरुष                | 795 | SHU2073484 | निर्वाचक का नाम : रूपाली धनगर<br>पिता का नाम: भारत धनगर<br>गृह संख्या : 942<br>उम्र : 20 लिंग : महिला    | 796 | SHU1189190 | निर्वाचक का नाम : धीसीबाई<br>पति का नाम: अमरु<br>गृह संख्या : 943<br>उम्र : 77 लिंग : महिला           |
| 797 | HZC1787449 | निर्वाचक का नाम : लक्ष्मीबाई<br>पति का नाम: उंकार<br>गृह संख्या : 943<br>उम्र : 49 लिंग : महिला              | 798 | HZC1964519 | निर्वाचक का नाम : उंकार<br>पिता का नाम: अमरु<br>गृह संख्या : 943<br>उम्र : 47 लिंग : पुरुष               | 799 | HZC1787456 | निर्वाचक का नाम : भागू<br>पति का नाम: संतोष<br>गृह संख्या : 943<br>उम्र : 46 लिंग : महिला             |
| 800 | SHU2006914 | निर्वाचक का नाम : लोकेश धनगर<br>पिता का नाम: ओंकार धनगर<br>गृह संख्या : 943<br>उम्र : 29 लिंग : पुरुष        | 801 | SHU1305911 | निर्वाचक का नाम : संजय धनगर<br>पिता का नाम: संतोष धनगर<br>गृह संख्या : 943<br>उम्र : 26 लिंग : पुरुष     | 802 | SHU2006922 | निर्वाचक का नाम : संतोषी धनगर<br>पति का नाम: लोकेश धनगर<br>गृह संख्या : 943<br>उम्र : 26 लिंग : महिला |
| 803 | SHU2129104 | निर्वाचक का नाम : अंजली धनगर<br>पिता का नाम: संतोष धनगर<br>गृह संख्या : 943<br>उम्र : 21 लिंग : महिला        | 804 | SHU2281913 | निर्वाचक का नाम : रोशनी धनगर<br>पति का नाम: संजय धनगर<br>गृह संख्या : 943<br>उम्र : 19 लिंग : महिला      | 805 | HZC1964840 | निर्वाचक का नाम : चंदू बाई<br>पति का नाम: शंकरलाल<br>गृह संख्या : 945<br>उम्र : 60 लिंग : महिला       |
| 806 | SHU0965202 | निर्वाचक का नाम : नरेन्द्र सावले<br>पिता का नाम: बाबुलाल सावले<br>गृह संख्या : 945<br>उम्र : 59 लिंग : पुरुष | 807 | SHU0314120 | निर्वाचक का नाम : किरण<br>पति का नाम: सुनिल<br>गृह संख्या : 945<br>उम्र : 36 लिंग : महिला                | 808 | HZC2094712 | निर्वाचक का नाम : चन्द्रकला<br>पति का नाम: गोविन्द<br>गृह संख्या : 947<br>उम्र : 62 लिंग : महिला      |
| 809 | HZC1787472 | निर्वाचक का नाम : विजय मण्डलोई<br>पिता का नाम: गोविन्द मण्डलोई<br>गृह संख्या : 947<br>उम्र : 45 लिंग : पुरुष | 810 | HZC2042182 | निर्वाचक का नाम : सीमा मण्डलोई<br>पति का नाम: विजय मण्डलोई<br>गृह संख्या : 947<br>उम्र : 44 लिंग : महिला | 811 | HZC1787480 | निर्वाचक का नाम : सचिन<br>पिता का नाम: गोविन्द<br>गृह संख्या : 947<br>उम्र : 43 लिंग : पुरुष          |
| 812 | SHU0028621 | निर्वाचक का नाम : सुनिता<br>पति का नाम: सचिन<br>गृह संख्या : 947<br>उम्र : 42 लिंग : महिला                   | 813 | SHU1947035 | निर्वाचक का नाम : ऋषभ मंडलोई<br>पिता का नाम: विजय मंडलोई<br>गृह संख्या : 947<br>उम्र : 21 लिंग : पुरुष   | 814 | HZC1789049 | निर्वाचक का नाम : जगदीश राठौड़<br>पिता का नाम: पत्रालाल<br>गृह संख्या : 949<br>उम्र : 66 लिंग : पुरुष |

|     |            |   |             |     |            |  |             |     |            |  |             |
|-----|------------|---|-------------|-----|------------|--|-------------|-----|------------|--|-------------|
| 815 | SHU1210277 | निर्वाचक का नाम : हरिओम राठौड़<br>पिता का नाम: जगदीश राठौड़<br>गृह संख्या : 949<br>उम्र : 27 लिंग : पुरुष | फोटो उपलब्ध | 816 | SHU1460013 | निर्वाचक का नाम : शिवानी राठौड़<br>पति का नाम: हरिओम राठौड़<br>गृह संख्या : 949<br>उम्र : 25 लिंग : महिला        | फोटो उपलब्ध | 817 | HZC2042216 | निर्वाचक का नाम : गिरधारी लाल<br>पिता का नाम: बाबूलाल<br>गृह संख्या : 950<br>उम्र : 65 लिंग : पुरुष    | फोटो उपलब्ध |
| 818 | HZC2042224 | निर्वाचक का नाम : लक्ष्मी बाई<br>पति का नाम: गिरधारी लाल<br>गृह संख्या : 950<br>उम्र : 60 लिंग : महिला    | फोटो उपलब्ध | 819 | SHU0389544 | निर्वाचक का नाम : कपील राठौड़<br>पिता का नाम: गिरधारीलाल राठौड़<br>गृह संख्या : 950<br>उम्र : 38 लिंग : पुरुष    | फोटो उपलब्ध | 820 | HZC2042158 | निर्वाचक का नाम : चेतन<br>पिता का नाम: गिरधारी लाल<br>गृह संख्या : 950<br>उम्र : 36 लिंग : पुरुष       | फोटो उपलब्ध |
| 821 | SHU1348275 | निर्वाचक का नाम : कामिनी राठौड़<br>पति का नाम: चेतन राठौड़<br>गृह संख्या : 950<br>उम्र : 34 लिंग : महिला  | फोटो उपलब्ध | 822 | SHU0198002 | निर्वाचक का नाम : मोहनलाल<br>पिता का नाम: खंडुजी<br>गृह संख्या : 951<br>उम्र : 65 लिंग : पुरुष                   | फोटो उपलब्ध | 823 | SHU0028639 | निर्वाचक का नाम : तुलसीबाई<br>पति का नाम: मोहनलाल<br>गृह संख्या : 951<br>उम्र : 62 लिंग : महिला        | फोटो उपलब्ध |
| 824 | SHU0198010 | निर्वाचक का नाम : विशाल<br>पिता का नाम: मोहनलाल<br>गृह संख्या : 951<br>उम्र : 41 लिंग : पुरुष             | फोटो उपलब्ध | 825 | SHU0653683 | निर्वाचक का नाम : सचिन राठौड़<br>पिता का नाम: मोहनलाल राठौड़<br>गृह संख्या : 951<br>उम्र : 34 लिंग : पुरुष       | फोटो उपलब्ध | 826 | SHU1305945 | निर्वाचक का नाम : रानू राठौड़<br>पति का नाम: सचिन राठौड़<br>गृह संख्या : 951<br>उम्र : 30 लिंग : महिला | फोटो उपलब्ध |
| 827 | SHU1059997 | निर्वाचक का नाम : सजनबाई<br>पति का नाम: गुलाब<br>गृह संख्या : 952<br>उम्र : 81 लिंग : महिला               | फोटो उपलब्ध | 828 | SHU0313825 | निर्वाचक का नाम : जीवन जाधव<br>पिता का नाम: गुलाबचंद जाधव<br>गृह संख्या : 952<br>उम्र : 57 लिंग : पुरुष          | फोटो उपलब्ध | 829 | SHU0313833 | निर्वाचक का नाम : सेवन्तीबाई<br>पति का नाम: जीवन<br>गृह संख्या : 952<br>उम्र : 55 लिंग : महिला         | फोटो उपलब्ध |
| 830 | SHU0313841 | निर्वाचक का नाम : सुरेश जाधव<br>पिता का नाम: जीवन जाधव<br>गृह संख्या : 952<br>उम्र : 40 लिंग : पुरुष      | फोटो उपलब्ध | 831 | SHU0313858 | निर्वाचक का नाम : लोकेश जाधव<br>पिता का नाम: जीवन जाधव<br>गृह संख्या : 952<br>उम्र : 33 लिंग : पुरुष             | फोटो उपलब्ध | 832 | SHU1060003 | निर्वाचक का नाम : शारदा जाधव<br>पति का नाम: सुरेश जाधव<br>गृह संख्या : 952<br>उम्र : 33 लिंग : महिला   | फोटो उपलब्ध |
| 833 | SHU1786110 | निर्वाचक का नाम : रोशनी जाधव<br>पति का नाम: लोकेश जाधव<br>गृह संख्या : 952<br>उम्र : 29 लिंग : महिला      | फोटो उपलब्ध | 834 | SHU1444694 | निर्वाचक का नाम : मोहन वर्मा<br>पिता का नाम: भिक्या वर्मा<br>गृह संख्या : वार्ड नं. 18<br>उम्र : 61 लिंग : पुरुष | फोटो उपलब्ध |     |            |  |             |

|     |   |            |   |     |   |            |  |     |   |            |   |
|-----|---|------------|---|-----|---|------------|--|-----|---|------------|---|
| 835 | 2 | SHU2304905 | निर्वाचक का नाम : तौसिफ खान<br>पिता का नाम: लालु खान<br>गृह संख्या : 826/<br>उम्र : 18 लिंग : पुरुष         | 836 | 2 | SHU2304913 | निर्वाचक का नाम : योगिता मंडलोई<br>पिता का नाम: विजय मंडलोई<br>गृह संख्या : 947<br>उम्र : 18 लिंग : महिला      | 837 | 2 | SHU2304921 | निर्वाचक का नाम : रिहान खान<br>पिता का नाम: कलीम खान<br>गृह संख्या : 826<br>उम्र : 18 लिंग : पुरुष          |
| 838 | 2 | SHU2305704 | निर्वाचक का नाम : आकाश राणे<br>पिता का नाम: संजय राणे<br>गृह संख्या : 922<br>उम्र : 18 लिंग : पुरुष         | 839 | 2 | SHU2305720 | निर्वाचक का नाम : गौरी मेगवाल<br>पति का नाम: राजू मेगवाल<br>गृह संख्या : 816<br>उम्र : 23 लिंग : महिला         | 840 | 2 | SHU2312924 | निर्वाचक का नाम : फ़ेजान शाह<br>पिता का नाम: जाबिर शाह<br>गृह संख्या : 829<br>उम्र : 19 लिंग : पुरुष        |
| 841 | 2 | SHU2314094 | निर्वाचक का नाम : विजय जादम<br>पिता का नाम: सुमेर जादम<br>गृह संख्या : 607<br>उम्र : 18 लिंग : पुरुष        | 842 | 2 | SHU2316131 | निर्वाचक का नाम : प्रीति भार्गव<br>पति का नाम: जयप्रकाश भार्गव<br>गृह संख्या : 930/ख<br>उम्र : 22 लिंग : महिला | 843 | 2 | SHU2316149 | निर्वाचक का नाम : दिपाली वर्मा<br>पति का नाम: विकास वर्मा<br>गृह संख्या : 853/क<br>उम्र : 20 लिंग : महिला   |
| 844 | 2 | SHU2316156 | निर्वाचक का नाम : साहिल शाह<br>पिता का नाम: शेहज़ाद शाह<br>गृह संख्या : 875<br>उम्र : 20 लिंग : पुरुष       | 845 | 2 | SHU2317964 | निर्वाचक का नाम : कमल भार्गव<br>पिता का नाम: अजय भार्गव<br>गृह संख्या : 935<br>उम्र : 18 लिंग : पुरुष          | 846 | 2 | SHU2318657 | निर्वाचक का नाम : राहुल अमोदे<br>पिता का नाम: बद्री अमोदे<br>गृह संख्या : 925<br>उम्र : 23 लिंग : पुरुष     |
| 847 | 2 | SHU2318996 | निर्वाचक का नाम : पल्लवी भालसे<br>पिता का नाम: हुकुम भालसे<br>गृह संख्या : 937<br>उम्र : 19 लिंग : महिला    | 848 | 2 | SHU2319002 | निर्वाचक का नाम : नीतू भार्गव<br>पति का नाम: कान्हा भार्गव<br>गृह संख्या : 935/2<br>उम्र : 22 लिंग : महिला     | 849 | 2 | SHU2319028 | निर्वाचक का नाम : रितेश वर्मा<br>पिता का नाम: गोपाल वर्मा<br>गृह संख्या : 871<br>उम्र : 20 लिंग : पुरुष     |
| 850 | 2 | SHU2319176 | निर्वाचक का नाम : कीर्ति वर्मा<br>पति का नाम: विजय वर्मा<br>गृह संख्या : 602<br>उम्र : 26 लिंग : महिला      | 851 | 2 | SHU2319184 | निर्वाचक का नाम : रोहित वर्मा<br>पिता का नाम: शेरू वर्मा<br>गृह संख्या : 602<br>उम्र : 24 लिंग : पुरुष         | 852 | 2 | SHU2319192 | निर्वाचक का नाम : अंतरा वर्मा<br>पति का नाम: रोहित वर्मा<br>गृह संख्या : 602<br>उम्र : 23 लिंग : महिला      |
| 853 | 2 | SHU2320356 | निर्वाचक का नाम : अभिजीत वर्मा<br>पिता का नाम: नारायण वर्मा<br>गृह संख्या : 853/क<br>उम्र : 18 लिंग : पुरुष | 854 | 2 | SHU2321685 | निर्वाचक का नाम : धर्मेन्द्र वर्मा<br>पिता का नाम: मुकेश वर्मा<br>गृह संख्या : 855<br>उम्र : 18 लिंग : पुरुष   | 855 | 2 | SHU2006799 | निर्वाचक का नाम : अजय वर्मा<br>पिता का नाम: सुमेर वर्मा<br>गृह संख्या : 607<br>उम्र : 22 लिंग : पुरुष       |
| 856 | 2 | HZC1783166 | निर्वाचक का नाम : सुमेर<br>पिता का नाम: रतन<br>गृह संख्या : 607<br>उम्र : 43 लिंग : पुरुष                   | 857 | 2 | SHU2073096 | निर्वाचक का नाम : रोहित वर्मा<br>पिता का नाम: राधेश्याम वर्मा<br>गृह संख्या : 605<br>उम्र : 29 लिंग : पुरुष    | 858 | 2 | SHU1872936 | निर्वाचक का नाम : भावना वर्मा<br>पिता का नाम: राधेश्याम वर्मा<br>गृह संख्या : 605<br>उम्र : 23 लिंग : महिला |
| 859 | 2 | HZC2094100 | निर्वाचक का नाम : आशा<br>पति का नाम: गोपाल<br>गृह संख्या : 871<br>उम्र : 47 लिंग : महिला                    | 860 | 2 | SHU1780535 | निर्वाचक का नाम : अजय वर्मा<br>पिता का नाम: गोपाल वर्मा<br>गृह संख्या : 871<br>उम्र : 25 लिंग : पुरुष          | 861 | 2 | HZC1783976 | निर्वाचक का नाम : गोपाल<br>पिता का नाम: छगन<br>गृह संख्या : 871<br>उम्र : 52 लिंग : पुरुष                   |
| 862 | 2 | SHU1394287 | निर्वाचक का नाम : आकाश वर्मा<br>पिता का नाम: दिलीप वर्मा<br>गृह संख्या : 857<br>उम्र : 26 लिंग : पुरुष      | 863 | 2 | HZC1782457 | निर्वाचक का नाम : संगीताबाई<br>पति का नाम: रमेश<br>गृह संख्या : 604<br>उम्र : 47 लिंग : महिला                  | 864 | 2 | HZC1782440 | निर्वाचक का नाम : रमेश<br>पिता का नाम: गणपत<br>गृह संख्या : 604<br>उम्र : 48 लिंग : पुरुष                   |

|     |   |            |   |             |     |   |            |   |             |     |   |            |  |             |
|-----|---|------------|---|-------------|-----|---|------------|---|-------------|-----|---|------------|--|-------------|
| 865 | 2 | HZC1786227 | निर्वाचक का नाम : बबीता<br>पति का नाम: राजाराम<br>गृह संख्या : 853<br>उम्र : 58 लिंग : महिला          | फोटो उपलब्ध | 866 | 2 | SHU0981555 | निर्वाचक का नाम : मनोहर<br>पिता का नाम: सखाराम<br>गृह संख्या : 847<br>उम्र : 60 लिंग : पुरुष                | फोटो उपलब्ध | 867 | 2 | SHU1226281 | निर्वाचक का नाम : ग्यारसी<br>पति का नाम: मनोहर<br>गृह संख्या : 847<br>उम्र : 51 लिंग : महिला                 | फोटो उपलब्ध |
| 868 | 2 | SHU1260371 | निर्वाचक का नाम : विजय वर्मा<br>पिता का नाम: शेरू वर्मा<br>गृह संख्या : 602<br>उम्र : 26 लिंग : पुरुष | फोटो उपलब्ध | 869 | 2 | SHU1759547 | निर्वाचक का नाम : दीलिप<br>पिता का नाम: काशीराम<br>गृह संख्या : 857<br>उम्र : 47 लिंग : पुरुष               | फोटो उपलब्ध | 870 | 2 | SHU1759331 | निर्वाचक का नाम : अनिता<br>पति का नाम: दिलीप<br>गृह संख्या : 857<br>उम्र : 51 लिंग : महिला                   | फोटो उपलब्ध |
| 871 | 2 | SHU1394279 | निर्वाचक का नाम : अजय<br>पिता का नाम: दिलीप<br>गृह संख्या : 857<br>उम्र : 31 लिंग : पुरुष             | फोटो उपलब्ध | 872 | 2 | SHU1460336 | निर्वाचक का नाम : लक्ष्मी वर्मा<br>पति का नाम: अजय वर्मा<br>गृह संख्या : 857<br>उम्र : 26 लिंग : महिला      | फोटो उपलब्ध | 873 | 2 | HZC1783901 | निर्वाचक का नाम : शेरू<br>पिता का नाम: कालू<br>गृह संख्या : 602<br>उम्र : 47 लिंग : पुरुष                    | फोटो उपलब्ध |
| 874 | 2 | HZC1785047 | निर्वाचक का नाम : लीला<br>पति का नाम: शेरू<br>गृह संख्या : 602<br>उम्र : 44 लिंग : महिला              | फोटो उपलब्ध | 875 | 2 | ZPF1563964 | निर्वाचक का नाम : त्रिलोक पगारे<br>पिता का नाम: छगन लाल पगारे<br>गृह संख्या : 600<br>उम्र : 57 लिंग : पुरुष | फोटो उपलब्ध | 876 | 2 | ZPF1564053 | निर्वाचक का नाम : काली बाई<br>पति का नाम: त्रिलोक चन्द्र पगारे<br>गृह संख्या : 600<br>उम्र : 53 लिंग : महिला | फोटो उपलब्ध |
| 877 | 2 | SHU1394642 | निर्वाचक का नाम : कमला बाई<br>पति का नाम: राधेश्याम<br>गृह संख्या : 605<br>उम्र : 48 लिंग : महिला     | फोटो उपलब्ध | 878 | 2 | SHU2073120 | निर्वाचक का नाम : अजय वर्मा<br>पिता का नाम: राधेश्याम वर्मा<br>गृह संख्या : 605<br>उम्र : 25 लिंग : पुरुष   | फोटो उपलब्ध | 879 | 2 | HZC1783174 | निर्वाचक का नाम : आशा<br>पति का नाम: सुमेर<br>गृह संख्या : 607<br>उम्र : 40 लिंग : महिला                     | फोटो उपलब्ध |
| 880 | 2 | SHU0656793 | निर्वाचक का नाम : जीवी बाई<br>पति का नाम: जीवा<br>गृह संख्या : 818<br>उम्र : 35 लिंग : महिला          | फोटो उपलब्ध | 881 | 2 | SHU2335032 | निर्वाचक का नाम : बट्टी अमोदे<br>पिता का नाम: रणछोड़ अमोदे<br>गृह संख्या : 925<br>उम्र : 56 लिंग : पुरुष    | फोटो उपलब्ध | 882 | 2 | SHU2335040 | निर्वाचक का नाम : अनिता अमोदे<br>पति का नाम: बट्टी अमोदे<br>गृह संख्या : 925<br>उम्र : 52 लिंग : महिला       | फोटो उपलब्ध |

| निर्वाचकों का विवरण :  |                              |                             |  |                      |       |            |     |
|--|------------------------------|-----------------------------|--|----------------------|-------|------------|-----|
| A) मतदाताओं की संख्या :                                      |                              |                             |  |                      |       |            |     |
|  |                              | नामावली का प्रकार           | निर्वाचक नामावली की पहचान :  | मतदाताओं की संख्या : |       |            |     |
|  |                              |                             |  | पुरुष                | महिला | तृतीय लिंग | कुल |
| I  | मूल                          | मूल नामावली                 | विशेष गहन पुनरीक्षण 2026 की मूल नामावली एवं समस्त अनुपूरकों को एकीकृत कर | 428                  | 406   | 0          | 834 |
| II   | घटक I - परिवर्धन सूची        | पूरक 1                      | विशेष गहन पुनरीक्षण - 2026   | 27                   | 21    | 0          | 48  |
| III  | घटक II - विलोपन सूची         | पूरक 1                      | विशेष गहन पुनरीक्षण - 2026   | 9                    | 9     | 0          | 18  |
| IV   | लिंग में संशोधन के कारण अंतर |                             |  | 0                    | 0     | 0          | 0   |
| पुनरीक्षण के बाद इस नामावली में शुद्ध निर्वाचक (I+II-III+IV) |                              |                             |  | 446                  | 418   | 0          | 864 |
| B) संशोधनों की संख्या :                                      |                              |                             |  |                      |       |            |     |
| नामावली का प्रकार  |                              | निर्वाचक नामावली की पहचान : |  | संशोधनों की संख्या : |       |            |     |
| पूरक 1   |                              | विशेष गहन पुनरीक्षण - 2026  |  | 2                    |       |            |     |

निर्वाचक रजिस्ट्रीकरण अधिकारी द्वारा जारी

E-मृत्यु, S-स्थानांतरित, R-दोहरी प्रविष्टि, M-लापता, Q-अहर्ता नहीं