

निर्वाचक नामावली 2026 S12 मध्य प्रदेश

विधान सभा क्षेत्र की संख्या, नाम व आरक्षण स्थिति : 188 - राजपुर (अ.ज.जा.)		भाग संख्या : : 305															
संसदीय निर्वाचन क्षेत्र की संख्या, नाम व आरक्षण स्थिति, जिसमें विधान सभा निर्वाचन क्षेत्र स्थित है : 27 - खरगौन (अ.ज.जा.)																	
1. पुनरीक्षण का विवरण																	
पुनरीक्षण का वर्ष :	2026	निर्वाचक नामावली की पहचान :															
अर्हता तिथि :	01-01-2026	विशेष गहन पुनरीक्षण 2026 की मूल नामावली एवं समस्त अनुपूरकों को एकीकृत कर															
पुनरीक्षण का स्वरूप :	विशेष गहन पुनरीक्षण 2026																
प्रकाशन की तिथि :	21-02-2026																
2. भाग व मतदान क्षेत्र का विवरण :																	
भाग में आने वाले अनुभागों की संख्या और नाम :																	
1-पटेलपुरा घुसगांव 2-(ढाटापुरा) घुसगांव 3-(खेड़ापुरा) घुसगांव 4-चिबानियापुरा घुसगांव 5-(ठोकबैडा) घुसगांव	<table style="width: 100%; border-collapse: collapse;"> <tr> <td style="width: 60%;">मुख्य शहर / मुख्य ग्राम</td> <td style="width: 40%;">: घुसगांव</td> </tr> <tr> <td>वार्ड</td> <td>:</td> </tr> <tr> <td>पोस्ट ऑफिस</td> <td>: घुसगांव बीओ</td> </tr> <tr> <td>पुलिस थाना</td> <td>: नागलवाड़ी बुजुर्ग</td> </tr> <tr> <td>स्थानीय संस्था</td> <td>: घुसगांव</td> </tr> <tr> <td>ब्लॉक</td> <td>: राजपुर</td> </tr> <tr> <td>जिला</td> <td>: बड़वानी</td> </tr> <tr> <td>पिन कोड</td> <td>: 451449</td> </tr> </table>	मुख्य शहर / मुख्य ग्राम	: घुसगांव	वार्ड	:	पोस्ट ऑफिस	: घुसगांव बीओ	पुलिस थाना	: नागलवाड़ी बुजुर्ग	स्थानीय संस्था	: घुसगांव	ब्लॉक	: राजपुर	जिला	: बड़वानी	पिन कोड	: 451449
मुख्य शहर / मुख्य ग्राम	: घुसगांव																
वार्ड	:																
पोस्ट ऑफिस	: घुसगांव बीओ																
पुलिस थाना	: नागलवाड़ी बुजुर्ग																
स्थानीय संस्था	: घुसगांव																
ब्लॉक	: राजपुर																
जिला	: बड़वानी																
पिन कोड	: 451449																
3. मतदान केंद्र का विवरण																	
मतदान केंद्र की संख्या व नाम :	मतदान केन्द्र की विशेष हैसियत (पुरुष/महिला/सामान्य) :	सामान्य															
305 - घुसगांव	इस मतदान क्षेत्र के सहायक (ऑक्जिलियरी) मतदान केन्द्रों की संख्या :	0															
मतदान केंद्र का भवन व पता :																	
नवीन माध्यमिक विद्यालय भवन घुसगांव कक्ष क्र. 1																	
4. मतदाताओं की संख्या :																	
आरंभिक क्रम	अंतिम क्रम	मतदाताओं की संख्या															
संख्या	संख्या	पुरुष	महिला	तृतीय लिंग	कुल												
1	762	372	389	0	761												

निर्वाचक रजिस्ट्रीकरण अधिकारी द्वारा जारी

Nazri Naksha

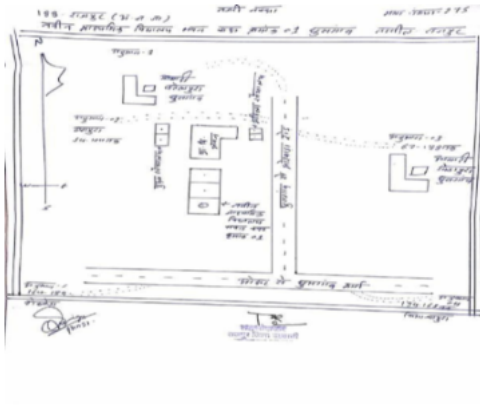

Google Map View



Polling Station Building Front View



मतदान केंद्र के सामने का फ़ोटो



Cad View

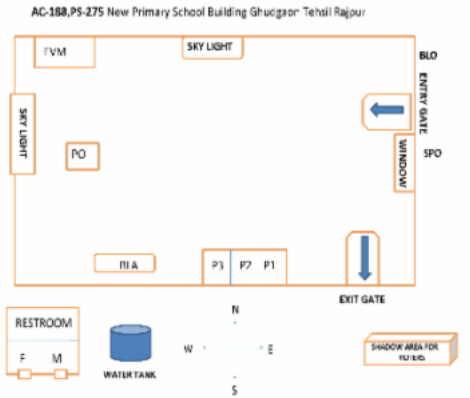

Key MAP View

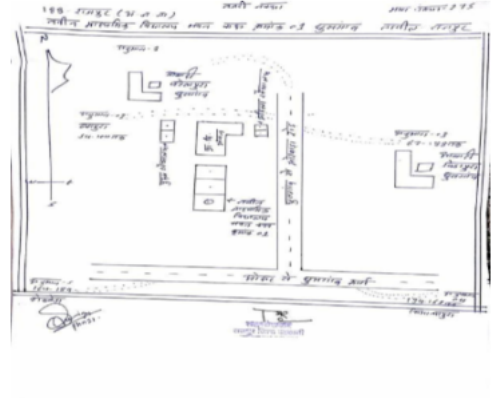

1 निर्वाचक का नाम : मांगीलाल पिता का नाम: बाल्या गृह संख्या : 1 उम्र : 69 लिंग : पुरुष	HZC1989458 फोटो उपलब्ध	2 निर्वाचक का नाम : सुंदरबाई पति का नाम: मांगीलाल गृह संख्या : 1 उम्र : 67 लिंग : महिला	SHU1702190 फोटो उपलब्ध	3 निर्वाचक का नाम : लखन मुजाल्दे पिता का नाम: मांगीलाल बिलीरे गृह संख्या : 01 उम्र : 34 लिंग : पुरुष	SHU0750778 फोटो उपलब्ध
4 निर्वाचक का नाम : सडिया पिता का नाम: विश्राम गृह संख्या : 1 उम्र : 33 लिंग : पुरुष	SHU0979294 फोटो उपलब्ध	5 निर्वाचक का नाम : पिंकीबाई पति का नाम: लखन गृह संख्या : 01 उम्र : 29 लिंग : महिला	SHU1341890 फोटो उपलब्ध	6 निर्वाचक का नाम : ममता पिता का नाम: छीतर गृह संख्या : 1 उम्र : 27 लिंग : महिला	SHU1145929 फोटो उपलब्ध
7 निर्वाचक का नाम : लच्छी पति का नाम: गुलाब गृह संख्या : 2 उम्र : 54 लिंग : महिला	HZC1989482 फोटो उपलब्ध	8 निर्वाचक का नाम : राजेश पिता का नाम: मांगीलाल गृह संख्या : 2 उम्र : 38 लिंग : पुरुष	HZC1989698 फोटो उपलब्ध	9 निर्वाचक का नाम : राधाबाई पति का नाम: राजेश गृह संख्या : 02 उम्र : 34 लिंग : महिला	SHU0364406 फोटो उपलब्ध
10 निर्वाचक का नाम : जितेन्द्र पिता का नाम: गुलाब गृह संख्या : 02 उम्र : 31 लिंग : पुरुष	SHU0751511 फोटो उपलब्ध	11 निर्वाचक का नाम : प्रमिला पिता का नाम: गुलाब गृह संख्या : 02 उम्र : 31 लिंग : महिला	SHU0751529 फोटो उपलब्ध	12 निर्वाचक का नाम : महेंद्र बड़ोले पिता का नाम: गुलाब बड़ोले गृह संख्या : 2 उम्र : 30 लिंग : पुरुष	SHU1294420 फोटो उपलब्ध
13 निर्वाचक का नाम : सुमन पति का नाम: कालु गृह संख्या : 3 उम्र : 94 लिंग : महिला	HZC1747401 फोटो उपलब्ध	14 निर्वाचक का नाम : अमृत पिता का नाम: कालु गृह संख्या : 3 उम्र : 64 लिंग : पुरुष	HZC1747419 फोटो उपलब्ध	15 निर्वाचक का नाम : शुभम पिता का नाम: अमृत गृह संख्या : 3 उम्र : 34 लिंग : पुरुष	SHU0236760 फोटो उपलब्ध
16 निर्वाचक का नाम : राहुल जायसवाल पिता का नाम: अमृतलाल जायसवाल गृह संख्या : 03 उम्र : 32 लिंग : पुरुष	SHU0750786 फोटो उपलब्ध	17 निर्वाचक का नाम : करिश्मा जायसवाल पति का नाम: शुभम जायसवाल गृह संख्या : 3 उम्र : 28 लिंग : महिला	SHU1979889 फोटो उपलब्ध	18 निर्वाचक का नाम : रानी जयसवाल पति का नाम: राहुल जायसवाल गृह संख्या : 03 उम्र : 28 लिंग : महिला	SHU2247161 फोटो उपलब्ध
19 निर्वाचक का नाम : लीला पति का नाम: रिछु गृह संख्या : 4 उम्र : 64 लिंग : महिला	SHU0138594 फोटो उपलब्ध	20 निर्वाचक का नाम : झेन्दुबाई पति का नाम: फत्या गृह संख्या : 4 उम्र : 61 लिंग : महिला	HZC1747435 फोटो उपलब्ध	21 निर्वाचक का नाम : फत्या पिता का नाम: जोसिंह गृह संख्या : 4 उम्र : 59 लिंग : पुरुष	HZC1747443 फोटो उपलब्ध
22 निर्वाचक का नाम : बसंत बड़ोले पिता का नाम: रिछु बड़ोले गृह संख्या : 4 उम्र : 34 लिंग : पुरुष	SHU1213149 फोटो उपलब्ध	23 निर्वाचक का नाम : रूपसिंह बड़ोले पिता का नाम: रिछु बड़ोले गृह संख्या : 4 उम्र : 34 लिंग : पुरुष	SHU1213164 फोटो उपलब्ध	24 निर्वाचक का नाम : बंशीराम पिता का नाम: फ्रतिया गृह संख्या : 04 उम्र : 29 लिंग : पुरुष	SHU1265180 फोटो उपलब्ध
25 निर्वाचक का नाम : मंगलसिंह बड़ोले पिता का नाम: रिछु बड़ोले गृह संख्या : 4 उम्र : 29 लिंग : पुरुष	SHU1314723 फोटो उपलब्ध	26 निर्वाचक का नाम : नरसिंह पिता का नाम: जोसिंह गृह संख्या : 5 उम्र : 54 लिंग : पुरुष	SHU1167733 फोटो उपलब्ध	27 निर्वाचक का नाम : शारदा पति का नाम: नरसिंह गृह संख्या : 5 उम्र : 49 लिंग : महिला	HZC1747450 फोटो उपलब्ध
28 निर्वाचक का नाम : लालू पिता का नाम: नरसिंह गृह संख्या : 5 उम्र : 33 लिंग : पुरुष	SHU0236786 फोटो उपलब्ध	29 निर्वाचक का नाम : किरण पिता का नाम: नरसिंह गृह संख्या : 5 उम्र : 33 लिंग : महिला	SHU0236794 फोटो उपलब्ध	30 निर्वाचक का नाम : ममता बड़ोले पति का नाम: लालू बड़ोले गृह संख्या : 5 उम्र : 30 लिंग : महिला	SHU1876440 फोटो उपलब्ध

31	SHU1294446	निर्वाचक का नाम : शीतल बड़ोले पिता का नाम: नरसिंह बड़ोले गृह संख्या : 5 उम्र : 29 लिंग : महिला	फोटो उपलब्ध	32	SHU1294438	निर्वाचक का नाम : राजू बड़ोले पिता का नाम: नरसिंह बड़ोले गृह संख्या : 5 उम्र : 27 लिंग : पुरुष	फोटो उपलब्ध	33	SHU2272235	निर्वाचक का नाम : शीला बड़ोले पिता का नाम: राजू बड़ोले गृह संख्या : 5 उम्र : 27 लिंग : महिला	फोटो उपलब्ध
34	HZC1747468	निर्वाचक का नाम : नरसिंह पिता का नाम: बिलमण गृह संख्या : 6 उम्र : 69 लिंग : पुरुष	फोटो उपलब्ध	35	SHU1425180	निर्वाचक का नाम : सायबा पिता का नाम: नहारसिंह गृह संख्या : 6 उम्र : 45 लिंग : पुरुष	फोटो उपलब्ध	36	SHU1425198	निर्वाचक का नाम : गेंदा बाई पिता का नाम: सायबा गृह संख्या : 6 उम्र : 42 लिंग : महिला	फोटो उपलब्ध
37	HZC2122844	निर्वाचक का नाम : मुकेश पिता का नाम: नहारसिंह गृह संख्या : 6 उम्र : 40 लिंग : पुरुष	फोटो उपलब्ध	38	SHU1730324	निर्वाचक का नाम : संजू बाई सिसोदिया पिता का नाम: दिनेश सिसोदिया गृह संख्या : 6 उम्र : 36 लिंग : महिला	फोटो उपलब्ध	39	SHU0751354	निर्वाचक का नाम : दिनेश पिता का नाम: नहारसिंह गृह संख्या : 6 उम्र : 33 लिंग : पुरुष	फोटो उपलब्ध
40	SHU1964469	निर्वाचक का नाम : राकेश सिसोदिया पिता का नाम: साहिबा गृह संख्या : 6 उम्र : 23 लिंग : पुरुष	फोटो उपलब्ध	41	HZC1989953	निर्वाचक का नाम : भुरी बाई पिता का नाम: मिश्रीलाल गृह संख्या : 7 उम्र : 59 लिंग : महिला	फोटो उपलब्ध	42	SHU0236802	निर्वाचक का नाम : मंजुबाई पिता का नाम: किशोर गृह संख्या : 7 उम्र : 35 लिंग : महिला	फोटो उपलब्ध
43	SHU2143519	निर्वाचक का नाम : किशोर बड़ोले पिता का नाम: सरदार बड़ोले गृह संख्या : 7 उम्र : 35 लिंग : पुरुष	फोटो उपलब्ध	44	SHU1702166	निर्वाचक का नाम : केशर पिता का नाम: झेतरिया गृह संख्या : 8 उम्र : 84 लिंग : महिला	फोटो उपलब्ध	45	SHU1167725	निर्वाचक का नाम : सेकडिया पिता का नाम: झेतरिया गृह संख्या : 8 उम्र : 64 लिंग : पुरुष	फोटो उपलब्ध
46	SHU1101062	निर्वाचक का नाम : विश्राम बड़ोले पिता का नाम: झेतरीया बड़ोले गृह संख्या : 8 उम्र : 57 लिंग : पुरुष	फोटो उपलब्ध	47	HZC1747476	निर्वाचक का नाम : भोलाराम पिता का नाम: झेतरिया गृह संख्या : 8 उम्र : 54 लिंग : पुरुष	फोटो उपलब्ध	48	SHU1101070	निर्वाचक का नाम : शारदा बड़ोले पिता का नाम: विश्राम बड़ोले गृह संख्या : 8 उम्र : 53 लिंग : महिला	फोटो उपलब्ध
49	HZC1989904	निर्वाचक का नाम : गोमती पिता का नाम: भोलाराम गृह संख्या : 8 उम्र : 49 लिंग : महिला	फोटो उपलब्ध	50	SHU0751909	निर्वाचक का नाम : बाबुलाल पिता का नाम: सेकडिया गृह संख्या : 8 उम्र : 43 लिंग : पुरुष	फोटो उपलब्ध	51	HZC1747484	निर्वाचक का नाम : शिवराम पिता का नाम: सेकडिया गृह संख्या : 8 उम्र : 41 लिंग : पुरुष	फोटो उपलब्ध
52	SHU0364414	निर्वाचक का नाम : अनिता पिता का नाम: बाबुलाल गृह संख्या : 08 उम्र : 37 लिंग : महिला	फोटो उपलब्ध	53	SHU1101104	निर्वाचक का नाम : राहुल बड़ोले पिता का नाम: विश्राम बड़ोले गृह संख्या : 8 उम्र : 31 लिंग : पुरुष	फोटो उपलब्ध	54	SHU1101054	निर्वाचक का नाम : ज्योती बड़ोले पिता का नाम: राहुल बड़ोले गृह संख्या : 8 उम्र : 31 लिंग : महिला	फोटो उपलब्ध
55	SHU1101088	निर्वाचक का नाम : अंकित बड़ोले पिता का नाम: विश्राम बड़ोले गृह संख्या : 8 उम्र : 29 लिंग : पुरुष	फोटो उपलब्ध	56	SHU1314756	निर्वाचक का नाम : सेवकर बड़ोले पिता का नाम: भोलाराम बड़ोले गृह संख्या : 8 उम्र : 29 लिंग : महिला	फोटो उपलब्ध	57	SHU1963768	निर्वाचक का नाम : रेणुका बड़ोले पिता का नाम: अंकित बड़ोले गृह संख्या : 8 उम्र : 25 लिंग : महिला	फोटो उपलब्ध
58	SHU1167600	निर्वाचक का नाम : गणपत पिता का नाम: रूग्नाथ गृह संख्या : 9 उम्र : 79 लिंग : पुरुष	फोटो उपलब्ध	59	HZC1990399	निर्वाचक का नाम : सुंदर पिता का नाम: गणपत गृह संख्या : 9 उम्र : 74 लिंग : महिला	फोटो उपलब्ध	60	HZC1747500	निर्वाचक का नाम : नयनसिंग पिता का नाम: गणपत गृह संख्या : 9 उम्र : 42 लिंग : पुरुष	फोटो उपलब्ध

61	SHU0138602	निर्वाचक का नाम : सागरबाई पति का नाम: नयनसिंग गृह संख्या : 9 उम्र : 41 लिंग : महिला	फोटो उपलब्ध	62	SHU1968239	निर्वाचक का नाम : कृष्णा सोलंकी पिता का नाम: नयनसिंग सोलंकी गृह संख्या : 09 उम्र : 23 लिंग : पुरुष	फोटो उपलब्ध	63	HZC2122851	निर्वाचक का नाम : अनीता पति का नाम: केलाश गृह संख्या : 10 उम्र : 49 लिंग : महिला	फोटो उपलब्ध
64	HZC1989490	निर्वाचक का नाम : भीम सिंह पिता का नाम: संभु गृह संख्या : 10 उम्र : 47 लिंग : पुरुष	फोटो उपलब्ध	65	SHU1813187	निर्वाचक का नाम : सजन बाई पति का नाम: भीमसिंग गृह संख्या : 10 उम्र : 44 लिंग : महिला	फोटो उपलब्ध	66	SHU1342369	निर्वाचक का नाम : मुकेश पिता का नाम: कैलाश गृह संख्या : 10 उम्र : 33 लिंग : पुरुष	फोटो उपलब्ध
67	SHU2041119	निर्वाचक का नाम : शेरसिंह मुजाल्दे पिता का नाम: कैलाश मुजाल्दे गृह संख्या : 10 उम्र : 31 लिंग : पुरुष	फोटो उपलब्ध	68	SHU1342567	निर्वाचक का नाम : फूलकिबाई पति का नाम: मुकेश गृह संख्या : 10 उम्र : 30 लिंग : महिला	फोटो उपलब्ध	69	SHU1341718	निर्वाचक का नाम : सुनिताबाई पति का नाम: सेरसिंह गृह संख्या : 10 उम्र : 28 लिंग : महिला	फोटो उपलब्ध
70	SHU1341817	निर्वाचक का नाम : धनसिंह पिता का नाम: कैलाश गृह संख्या : 10 उम्र : 26 लिंग : पुरुष	फोटो उपलब्ध	71	SHU2042661	निर्वाचक का नाम : लक्ष्मी मुजाल्दे पति का नाम: धनसिंह मुजाल्दे गृह संख्या : 10 उम्र : 23 लिंग : महिला	फोटो उपलब्ध	72	SHU2055911	निर्वाचक का नाम : बादल मुजाल्दे पिता का नाम: भीमसिंग मुजाल्दे गृह संख्या : 10 उम्र : 20 लिंग : पुरुष	फोटो उपलब्ध
73	SHU1167618	निर्वाचक का नाम : शोभाराम पिता का नाम: लाल्या गृह संख्या : 11 उम्र : 69 लिंग : पुरुष	फोटो उपलब्ध	74	SHU1167626	निर्वाचक का नाम : सुंदर पति का नाम: शोभाराम गृह संख्या : 11 उम्र : 59 लिंग : महिला	फोटो उपलब्ध	75	SHU1213156	निर्वाचक का नाम : संगीता पति का नाम: राजाराम गृह संख्या : 11 उम्र : 36 लिंग : महिला	फोटो उपलब्ध
76	SHU0180315	निर्वाचक का नाम : अनसिंह पिता का नाम: शोभाराम गृह संख्या : 11 उम्र : 35 लिंग : पुरुष	फोटो उपलब्ध	77	SHU0364398	निर्वाचक का नाम : राजाराम पिता का नाम: शोभाराम गृह संख्या : 11 उम्र : 34 लिंग : पुरुष	फोटो उपलब्ध	78	HZC1747518	निर्वाचक का नाम : मयाराम नरगावे पिता का नाम: लाल्या गृह संख्या : 12 उम्र : 46 लिंग : पुरुष	फोटो उपलब्ध
79	HZC2122869	निर्वाचक का नाम : दुर्गाबाई पति का नाम: मयाराम गृह संख्या : 12 उम्र : 41 लिंग : महिला	फोटो उपलब्ध	80	SHU1699685	निर्वाचक का नाम : अनिल नरगावे पिता का नाम: मयाराम नरगावे गृह संख्या : 12 उम्र : 25 लिंग : पुरुष	फोटो उपलब्ध	81	SHU1963446	निर्वाचक का नाम : अजय नरगावे पिता का नाम: मयाराम नरगावे गृह संख्या : 12 उम्र : 24 लिंग : पुरुष	फोटो उपलब्ध
82	SHU1963461	निर्वाचक का नाम : नगीना नरगावे पिता का नाम: अजय नरगावे गृह संख्या : 12 उम्र : 22 लिंग : महिला	फोटो उपलब्ध	83	HZC1989466	निर्वाचक का नाम : प्रदीप पिता का नाम: राम सिंह गृह संख्या : 13 उम्र : 49 लिंग : पुरुष	फोटो उपलब्ध	84	SHU0245928	निर्वाचक का नाम : सिकदार पिता का नाम: रामसिंह गृह संख्या : 13 उम्र : 47 लिंग : पुरुष	फोटो उपलब्ध
85	HZC2122877	निर्वाचक का नाम : सरस्वतीबाई पति का नाम: प्रदीप गृह संख्या : 13 उम्र : 47 लिंग : महिला	फोटो उपलब्ध	86	HZC1747526	निर्वाचक का नाम : मुन्नालाल पिता का नाम: रामसिंग गृह संख्या : 13 उम्र : 44 लिंग : पुरुष	फोटो उपलब्ध	87	SHU0912030	निर्वाचक का नाम : झोल्याबाई पति का नाम: सिंगदार गृह संख्या : 13 उम्र : 44 लिंग : महिला	फोटो उपलब्ध
88	HZC1989706	निर्वाचक का नाम : दिनेश पिता का नाम: राम सिंह गृह संख्या : 13 उम्र : 40 लिंग : पुरुष	फोटो उपलब्ध	89	SHU2247153	निर्वाचक का नाम : ममता पति का नाम: दिनेश गृह संख्या : 13 उम्र : 38 लिंग : महिला	फोटो उपलब्ध	90	SHU1979871	निर्वाचक का नाम : निखार मुजाल्दे पिता का नाम: प्रदीप मुजाल्दे गृह संख्या : 13 उम्र : 22 लिंग : महिला	फोटो उपलब्ध

91	HZC1747534	निर्वाचक का नाम : जगदीश पिता का नाम: सीताराम गृह संख्या : 14 उम्र : 42 लिंग : पुरुष	92	SHU0912048	निर्वाचक का नाम : जयपाल पिता का नाम: सीताराम गृह संख्या : 14 उम्र : 41 लिंग : पुरुष	93	SHU0750794	निर्वाचक का नाम : किरणबाई पटेल पति का नाम: जगदीश पटेल गृह संख्या : 14 उम्र : 39 लिंग : महिला
94	SHU2153047	निर्वाचक का नाम : हेमलता बिल्लोरे पति का नाम: जयपाल बिल्लोरे गृह संख्या : 14 उम्र : 33 लिंग : महिला	95	HZC1747542	निर्वाचक का नाम : किरण पति का नाम: राजाराम गृह संख्या : 15 उम्र : 57 लिंग : महिला	96	HZC1747559	निर्वाचक का नाम : सुनील पिता का नाम: राजाराम गृह संख्या : 15 उम्र : 40 लिंग : पुरुष
97	SHU0750810	निर्वाचक का नाम : निर्मलाबाई पति का नाम: सुनिल गृह संख्या : 15 उम्र : 40 लिंग : महिला	98	SHU2041127	निर्वाचक का नाम : मीनाक्षी बिल्लोरे पिता का नाम: सुनील बिल्लोरे गृह संख्या : 15 उम्र : 21 लिंग : महिला	99	HZC1989755	निर्वाचक का नाम : गजरी बाई पति का नाम: चंद्रसेन गृह संख्या : 16 उम्र : 74 लिंग : महिला
100	SHU2152601	निर्वाचक का नाम : अजयसिंह बिल्लोरे पिता का नाम: गणेश बिल्लोरे गृह संख्या : 16 उम्र : 61 लिंग : पुरुष	101	HZC1989821	निर्वाचक का नाम : रूम सिंह पिता का नाम: चंद्रसेन गृह संख्या : 16 उम्र : 59 लिंग : पुरुष	102	SHU2144392	निर्वाचक का नाम : बसंती बिल्लोरे पति का नाम: अजयसिंह बिल्लोरे गृह संख्या : 16 उम्र : 56 लिंग : महिला
103	HZC1989862	निर्वाचक का नाम : मयदीबाई पति का नाम: रुम सिंह गृह संख्या : 16 उम्र : 54 लिंग : महिला	104	HZC2122885	निर्वाचक का नाम : सुभाष पिता का नाम: चंद्रसेन गृह संख्या : 16 उम्र : 45 लिंग : पुरुष	105	HZC1747567	निर्वाचक का नाम : नीमाबाई पति का नाम: सुभाष गृह संख्या : 16 उम्र : 40 लिंग : महिला
106	SHU0750802	निर्वाचक का नाम : सुरज बिल्लोरे पिता का नाम: रूमसिंग बिल्लोरे गृह संख्या : 16 उम्र : 32 लिंग : पुरुष	107	SHU1367044	निर्वाचक का नाम : पारू बाई बिलोरे पति का नाम: सुरज बिलोरे गृह संख्या : 16 उम्र : 30 लिंग : महिला	108	SHU2112035	निर्वाचक का नाम : विशेषसिंह बिल्लोरे पिता का नाम: अजयसिंह बिल्लोरे गृह संख्या : 16 उम्र : 29 लिंग : पुरुष
109	SHU2098861	निर्वाचक का नाम : रविता बिलोरे पति का नाम: विशेष बिलोरे गृह संख्या : 16 उम्र : 27 लिंग : महिला	110	SHU1374958	निर्वाचक का नाम : आशा पिता का नाम: रूमसिंग गृह संख्या : 16 उम्र : 25 लिंग : महिला	111	SHU1167782	निर्वाचक का नाम : छतरसिंह पिता का नाम: रूमखडिया गृह संख्या : 17 उम्र : 74 लिंग : पुरुष
112	HZC1989722	निर्वाचक का नाम : चंद्रकला पति का नाम: छतर सिंह गृह संख्या : 17 उम्र : 69 लिंग : महिला	113	SHU1167667	निर्वाचक का नाम : लक्ष्मी पति का नाम: छोगालाल गृह संख्या : 17 उम्र : 49 लिंग : महिला	114	HZC1989557	निर्वाचक का नाम : नरेन्द्र पिता का नाम: छतर सिंह गृह संख्या : 17 उम्र : 38 लिंग : पुरुष
115	SHU0364422	निर्वाचक का नाम : रविन्द्र पिता का नाम: छतरसिंग गृह संख्या : 17 उम्र : 38 लिंग : पुरुष	116	SHU0912055	निर्वाचक का नाम : विरेन्द्र पिता का नाम: छतर सिंग गृह संख्या : 17 उम्र : 36 लिंग : पुरुष	117	SHU0962605	निर्वाचक का नाम : मंगीता बाई पटेल पति का नाम: नरेन्द्र पटेल गृह संख्या : 17 उम्र : 36 लिंग : महिला
118	SHU0364430	निर्वाचक का नाम : राधाबाई पति का नाम: रविन्द्र गृह संख्या : 17 उम्र : 35 लिंग : महिला	119	SHU1968221	निर्वाचक का नाम : शर्मिला पटेल पति का नाम: वीरेंद्र पटेल गृह संख्या : 17 उम्र : 33 लिंग : महिला	120	SHU1019157	निर्वाचक का नाम : रमुबाई पिता का नाम: छितर गृह संख्या : 17 उम्र : 31 लिंग : महिला

121	SHU1019140	निर्वाचक का नाम : नारायण पिता का नाम: छितर गृह संख्या : 17 उम्र : 30 लिंग : पुरुष	फोटो उपलब्ध	122	SHU2051977	निर्वाचक का नाम : राहुल अलावे पिता का नाम: छीतरसिंह अलावे गृह संख्या : 17 उम्र : 27 लिंग : पुरुष	फोटो उपलब्ध	123	SHU1702158	निर्वाचक का नाम : लाडकी पति का नाम: ऐरला गृह संख्या : 18 उम्र : 54 लिंग : महिला	फोटो उपलब्ध
124	HZC1747591	निर्वाचक का नाम : बाबुलाल पिता का नाम: ऐरला गृह संख्या : 18 उम्र : 40 लिंग : पुरुष	फोटो उपलब्ध	125	SHU1074533	निर्वाचक का नाम : पिंकी पति का नाम: बाबुलाल गृह संख्या : 18 उम्र : 31 लिंग : महिला	फोटो उपलब्ध	126	SHU1811504	निर्वाचक का नाम : पूनम पिता का नाम: एरसिंग गृह संख्या : 18 उम्र : 27 लिंग : पुरुष	फोटो उपलब्ध
127	HZC1989763	निर्वाचक का नाम : नबीबाई पति का नाम: मंगल्या गृह संख्या : 19 उम्र : 89 लिंग : महिला	फोटो उपलब्ध	128	SHU1342138	निर्वाचक का नाम : लक्ष्मीबाई पति का नाम: शिवराम गृह संख्या : 19 उम्र : 59 लिंग : महिला	फोटो उपलब्ध	129	HZC1989938	निर्वाचक का नाम : मदन पिता का नाम: मंगल्या गृह संख्या : 19 उम्र : 57 लिंग : पुरुष	फोटो उपलब्ध
130	SHU1341999	निर्वाचक का नाम : शिवराम पिता का नाम: गुलाबसिंह गृह संख्या : 19 उम्र : 56 लिंग : पुरुष	फोटो उपलब्ध	131	HZC1989888	निर्वाचक का नाम : ललीता पति का नाम: मदन गृह संख्या : 19 उम्र : 49 लिंग : महिला	फोटो उपलब्ध	132	HZC1747609	निर्वाचक का नाम : रमेश पिता का नाम: मंगल्या गृह संख्या : 19 उम्र : 43 लिंग : पुरुष	फोटो उपलब्ध
133	HZC1989896	निर्वाचक का नाम : सुगरी पति का नाम: रमेश गृह संख्या : 19 उम्र : 41 लिंग : महिला	फोटो उपलब्ध	134	SHU0558155	निर्वाचक का नाम : पंकज पिता का नाम: मदन गृह संख्या : 19 उम्र : 33 लिंग : पुरुष	फोटो उपलब्ध	135	SHU1131598	निर्वाचक का नाम : सीमा बिल्लोरे पति का नाम: पंकज बिल्लोरे गृह संख्या : 19 उम्र : 32 लिंग : महिला	फोटो उपलब्ध
136	SHU0751941	निर्वाचक का नाम : ज्योति पिता का नाम: मदन गृह संख्या : 19 उम्र : 31 लिंग : महिला	फोटो उपलब्ध	137	SHU1145937	निर्वाचक का नाम : निधि पिता का नाम: शिवराम गृह संख्या : 19 उम्र : 30 लिंग : महिला	फोटो उपलब्ध	138	SHU1964600	निर्वाचक का नाम : सरिता बिल्लोरे पिता का नाम: रमेश बिल्लोरे गृह संख्या : 19 उम्र : 27 लिंग : महिला	फोटो उपलब्ध
139	SHU1458702	निर्वाचक का नाम : दिव्या बिल्लोरे पिता का नाम: शिवराम बिल्लोरे गृह संख्या : 19 उम्र : 25 लिंग : महिला	फोटो उपलब्ध	140	SHU1964451	निर्वाचक का नाम : मनीषा बिल्लोरे पिता का नाम: रमेश बिल्लोरे गृह संख्या : 19 उम्र : 23 लिंग : महिला	फोटो उपलब्ध	141	HZC1989920	निर्वाचक का नाम : लीला पति का नाम: तेर सिंह गृह संख्या : 20 उम्र : 69 लिंग : महिला	फोटो उपलब्ध
142	SHU1167816	निर्वाचक का नाम : शंकर पिता का नाम: तेरसिंह गृह संख्या : 20 उम्र : 54 लिंग : पुरुष	फोटो उपलब्ध	143	SHU1167675	निर्वाचक का नाम : पुनी पति का नाम: शंकर गृह संख्या : 20 उम्र : 49 लिंग : महिला	फोटो उपलब्ध	144	SHU1341643	निर्वाचक का नाम : काशीराम पिता का नाम: शंकर गृह संख्या : 20 उम्र : 28 लिंग : पुरुष	फोटो उपलब्ध
145	SHU1914183	निर्वाचक का नाम : पवन बिल्लोरे पिता का नाम: शंकर बिल्लोरे गृह संख्या : 20 उम्र : 26 लिंग : पुरुष	फोटो उपलब्ध	146	SHU2144426	निर्वाचक का नाम : मोह बाई बिल्लोरे पति का नाम: काशीराम बिल्लोरे गृह संख्या : 20 उम्र : 26 लिंग : महिला	फोटो उपलब्ध	147	SHU1914878	निर्वाचक का नाम : अंकुश बिल्लोरे पिता का नाम: शंकर बिल्लोरे गृह संख्या : 20 उम्र : 24 लिंग : पुरुष	फोटो उपलब्ध
148	HZC1989607	निर्वाचक का नाम : सुंदरबाई पति का नाम: उमराव गृह संख्या : 21 उम्र : 74 लिंग : महिला	फोटो उपलब्ध	149	HZC1747625	निर्वाचक का नाम : धर्मराज सोलंकी पिता का नाम: मोतीलाल गृह संख्या : 21 उम्र : 41 लिंग : पुरुष	फोटो उपलब्ध	150	HZC1747633	निर्वाचक का नाम : ममता बाई सोलंकी पति का नाम: धर्मराज गृह संख्या : 21 उम्र : 35 लिंग : महिला	फोटो उपलब्ध

151 निर्वाचक का नाम : आकाश सोलंकी पिता का नाम: धर्मराज सोलंकी गृह संख्या : 21 उम्र : 21 लिंग : पुरुष	SHU2046308 फोटो उपलब्ध	152 निर्वाचक का नाम : वेराग सोलंकी पिता का नाम: लटया गृह संख्या : 22 उम्र : 59 लिंग : पुरुष	SHU1701952 फोटो उपलब्ध	153 निर्वाचक का नाम : चंपा पति का नाम: वेराग गृह संख्या : 22 उम्र : 54 लिंग : महिला	SHU1702133 फोटो उपलब्ध
154 निर्वाचक का नाम : दामु पिता का नाम: लटया गृह संख्या : 22 उम्र : 49 लिंग : पुरुष	HZC2122893 फोटो उपलब्ध	155 निर्वाचक का नाम : रायकु पति का नाम: दामु गृह संख्या : 22 उम्र : 43 लिंग : महिला	SHU0751842 फोटो उपलब्ध	156 निर्वाचक का नाम : रामलाल पिता का नाम: लटया गृह संख्या : 22 उम्र : 41 लिंग : पुरुष	HZC1747641 फोटो उपलब्ध
157 निर्वाचक का नाम : सायरी पति का नाम: रामलाल सोलंकी गृह संख्या : 22 उम्र : 40 लिंग : महिला	HZC1747658 फोटो उपलब्ध	158 निर्वाचक का नाम : प्रकाश सोलंकी पिता का नाम: वेराग सोलंकी गृह संख्या : 22 उम्र : 34 लिंग : पुरुष	SHU0180349 फोटो उपलब्ध	159 निर्वाचक का नाम : महेश सोलंकी पिता का नाम: वेराग सोलंकी गृह संख्या : 22 उम्र : 27 लिंग : पुरुष	SHU1466200 फोटो उपलब्ध
160 निर्वाचक का नाम : ऋतिक सोलंकी पिता का नाम: रामलाल सोलंकी गृह संख्या : 22 उम्र : 24 लिंग : पुरुष	SHU1699826 फोटो उपलब्ध	161 निर्वाचक का नाम : भूरू पिता का नाम: बाल्या गृह संख्या : 23 उम्र : 77 लिंग : पुरुष	HZC1747666 फोटो उपलब्ध	162 निर्वाचक का नाम : धुलीबाई पति का नाम: भूरू गृह संख्या : 23 उम्र : 74 लिंग : महिला	SHU1167840 फोटो उपलब्ध
163 निर्वाचक का नाम : कमल पिता का नाम: भूरू गृह संख्या : 23 उम्र : 41 लिंग : पुरुष	SHU0069708 फोटो उपलब्ध	164 निर्वाचक का नाम : जमनाबाई पति का नाम: कमल गृह संख्या : 23 उम्र : 39 लिंग : महिला	SHU0912063 फोटो उपलब्ध	165 निर्वाचक का नाम : अंकित सोलंकी पिता का नाम: कमल सोलंकी गृह संख्या : 23 उम्र : 23 लिंग : पुरुष	SHU2104727 फोटो उपलब्ध
166 निर्वाचक का नाम : शीतल सोलंकी पिता का नाम: कमल सोलंकी गृह संख्या : 23 उम्र : 20 लिंग : महिला	SHU2125086 फोटो उपलब्ध	167 निर्वाचक का नाम : सकरीबाई पति का नाम: बंशीलाल गृह संख्या : 24 उम्र : 64 लिंग : महिला	SHU1167691 फोटो उपलब्ध	168 निर्वाचक का नाम : आशाराम पिता का नाम: बंशीराम गृह संख्या : 24 उम्र : 34 लिंग : पुरुष	SHU0364455 फोटो उपलब्ध
169 निर्वाचक का नाम : रीना सोलंकी पति का नाम: आशाराम सोलंकी गृह संख्या : 24 उम्र : 31 लिंग : महिला	SHU1699834 फोटो उपलब्ध	170 निर्वाचक का नाम : सुनिल सोलंकी पिता का नाम: बंशीलाल सोलंकी गृह संख्या : 24 उम्र : 29 लिंग : पुरुष	SHU1699842 फोटो उपलब्ध	171 निर्वाचक का नाम : मांगीलाल पिता का नाम: रघुनाथ गृह संख्या : 25 उम्र : 64 लिंग : पुरुष	SHU1702232 फोटो उपलब्ध
172 निर्वाचक का नाम : मेरबान पिता का नाम: मांगीलाल गृह संख्या : 25 उम्र : 40 लिंग : पुरुष	HZC1747674 फोटो उपलब्ध	173 निर्वाचक का नाम : कमलाबाई पति का नाम: मेहरबान गृह संख्या : 25 उम्र : 38 लिंग : महिला	SHU0236810 फोटो उपलब्ध	174 निर्वाचक का नाम : शिवलाल पिता का नाम: रघुनाथ गृह संख्या : 26 उम्र : 57 लिंग : पुरुष	SHU1702240 फोटो उपलब्ध
175 निर्वाचक का नाम : मकुबाई पति का नाम: शिवलाल गृह संख्या : 26 उम्र : 53 लिंग : महिला	SHU1702257 फोटो उपलब्ध	176 निर्वाचक का नाम : रंजना सोलंकी पिता का नाम: शिवलाल सोलंकी गृह संख्या : 26 उम्र : 35 लिंग : महिला	SHU0750836 फोटो उपलब्ध	177 निर्वाचक का नाम : जितेन्द्र पिता का नाम: शिवलाल गृह संख्या : 26 उम्र : 32 लिंग : पुरुष	SHU0404913 फोटो उपलब्ध
178 निर्वाचक का नाम : दीपक पिता का नाम: शिवलाल गृह संख्या : 26 उम्र : 32 लिंग : पुरुष	SHU0404921 फोटो उपलब्ध	179 निर्वाचक का नाम : सीमा सोलंकी पति का नाम: दीपक सोलंकी गृह संख्या : 26 उम्र : 27 लिंग : महिला	SHU2056547 फोटो उपलब्ध	180 निर्वाचक का नाम : सुकलीबाई पति का नाम: गटया गृह संख्या : 27 उम्र : 74 लिंग : महिला	SHU1566173 फोटो उपलब्ध

181 निर्वाचक का नाम : शंकर पिता का नाम: गटया गृह संख्या : 27 उम्र : 59 लिंग : पुरुष	SHU1167832 फोटो उपलब्ध	182 निर्वाचक का नाम : सोनीबाई पति का नाम: शंकर गृह संख्या : 27 उम्र : 55 लिंग : महिला	HZC1747682 फोटो उपलब्ध	183 निर्वाचक का नाम : केवलीबाई पति का नाम: मदन गृह संख्या : 27 उम्र : 51 लिंग : महिला	SHU1167865 फोटो उपलब्ध
184 निर्वाचक का नाम : मिथुन पिता का नाम: मदन गृह संख्या : 27 उम्र : 32 लिंग : पुरुष	SHU0364463 फोटो उपलब्ध	185 निर्वाचक का नाम : मनोज सोलंकी पिता का नाम: शंकर सोलंकी गृह संख्या : 27 उम्र : 31 लिंग : पुरुष	SHU0750844 फोटो उपलब्ध	186 निर्वाचक का नाम : दिलीप सोलंकी पिता का नाम: मदन सोलंकी गृह संख्या : 27 उम्र : 31 लिंग : पुरुष	SHU0750851 फोटो उपलब्ध
187 निर्वाचक का नाम : अनिता सोलंकी पिता का नाम: सुरेश सोलंकी गृह संख्या : 27 उम्र : 30 लिंग : महिला	SHU1532506 फोटो उपलब्ध	188 निर्वाचक का नाम : हिना पति का नाम: मनोज गृह संख्या : 27 उम्र : 29 लिंग : महिला	SHU1265206 फोटो उपलब्ध	189 निर्वाचक का नाम : ममता सोलंकी पति का नाम: मिथुन सोलंकी गृह संख्या : 27 उम्र : 29 लिंग : महिला	SHU2141174 फोटो उपलब्ध
190 निर्वाचक का नाम : चंपा सोलंकी पिता का नाम: शंकर सोलंकी गृह संख्या : 27 उम्र : 27 लिंग : महिला	SHU1532498 फोटो उपलब्ध	191 निर्वाचक का नाम : मुन्नी सोलंकी पति का नाम: दिलीप सोलंकी गृह संख्या : 27 उम्र : 27 लिंग : महिला	SHU1968353 फोटो उपलब्ध	192 निर्वाचक का नाम : सुरेश पिता का नाम: शंकर गृह संख्या : 27 उम्र : 26 लिंग : पुरुष	SHU1265313 फोटो उपलब्ध
193 निर्वाचक का नाम : सुनीता सोलंकी पिता का नाम: मदन सोलंकी गृह संख्या : 27 उम्र : 26 लिंग : महिला	SHU2133130 फोटो उपलब्ध	194 निर्वाचक का नाम : सपना सोलंकी पिता का नाम: शंकर सोलंकी गृह संख्या : 27 उम्र : 25 लिंग : महिला	SHU1963594 फोटो उपलब्ध	195 निर्वाचक का नाम : दरबार पिता का नाम: छोटिया गृह संख्या : 28 उम्र : 79 लिंग : पुरुष	HZC1989649 फोटो उपलब्ध
196 निर्वाचक का नाम : पातल्या पिता का नाम: दरबार गृह संख्या : 28 उम्र : 41 लिंग : पुरुष	HZC1989680 फोटो उपलब्ध	197 निर्वाचक का नाम : रमकूबाई पति का नाम: पातल्या गृह संख्या : 28 उम्र : 40 लिंग : महिला	HZC1989599 फोटो उपलब्ध	198 निर्वाचक का नाम : बसन्तीबाई पति का नाम: मंशाराम गृह संख्या : 28 उम्र : 40 लिंग : महिला	HZC1747708 फोटो उपलब्ध
199 निर्वाचक का नाम : शिवम बिल्लोरे पिता का नाम: मंशाराम बिल्लोरे गृह संख्या : 28 उम्र : 19 लिंग : पुरुष	SHU2252112 फोटो उपलब्ध	200 निर्वाचक का नाम : चमार पिता का नाम: पहाड सिंह गृह संख्या : 29 उम्र : 69 लिंग : पुरुष	HZC1989854 फोटो उपलब्ध	201 निर्वाचक का नाम : फुंटीबाई पति का नाम: चमार गृह संख्या : 29 उम्र : 67 लिंग : महिला	HZC2122901 फोटो उपलब्ध
202 निर्वाचक का नाम : अमरसिंग पिता का नाम: मोहन गृह संख्या : 29 उम्र : 41 लिंग : पुरुष	HZC1747724 फोटो उपलब्ध	203 निर्वाचक का नाम : लीला बिल्लोरे पति का नाम: अमरसिंग बिल्लोरे गृह संख्या : 29 उम्र : 34 लिंग : महिला	SHU1145986 फोटो उपलब्ध	204 निर्वाचक का नाम : अंजना बिल्लोरे पिता का नाम: गुलाब बिल्लोरे गृह संख्या : 29 उम्र : 26 लिंग : महिला	SHU1293877 फोटो उपलब्ध
205 निर्वाचक का नाम : आशाराम पिता का नाम: चमार गृह संख्या : 29 उम्र : 25 लिंग : पुरुष	SHU1810886 फोटो उपलब्ध	206 निर्वाचक का नाम : शिवकन्या पिता का नाम: चम्पलाल गृह संख्या : 29 उम्र : 24 लिंग : महिला	SHU1810894 फोटो उपलब्ध	207 निर्वाचक का नाम : गजरी बाई पति का नाम: मोहन गृह संख्या : 30 उम्र : 59 लिंग : महिला	HZC1989623 फोटो उपलब्ध
208 निर्वाचक का नाम : प्यारीबाई पति का नाम: सखाराम गृह संख्या : 31 उम्र : 64 लिंग : महिला	SHU0138628 फोटो उपलब्ध	209 निर्वाचक का नाम : घिसालाल पिता का नाम: सखाराम गृह संख्या : 31 उम्र : 32 लिंग : पुरुष	SHU0750869 फोटो उपलब्ध	210 निर्वाचक का नाम : शोभाराम पिता का नाम: भूलान गृह संख्या : 32 उम्र : 64 लिंग : पुरुष	SHU1702265 फोटो उपलब्ध

211	SHU1702273	निर्वाचक का नाम : लीला पति का नाम: शोभाराम गृह संख्या : 32 उम्र : 59 लिंग : महिला	फोटो उपलब्ध	212	SHU0962589	निर्वाचक का नाम : त्रिलोकचन्द्र पिता का नाम: भुवान गृह संख्या : 32 उम्र : 52 लिंग : पुरुष	फोटो उपलब्ध	213	SHU0962597	निर्वाचक का नाम : सुनिता बाई पति का नाम: त्रिलोकचन्द्र गृह संख्या : 32 उम्र : 47 लिंग : महिला	फोटो उपलब्ध
214	HZC1747732	निर्वाचक का नाम : सुशीला पति का नाम: मोतीलाल गृह संख्या : 32 उम्र : 41 लिंग : महिला	फोटो उपलब्ध	215	SHU0751503	निर्वाचक का नाम : लालू पिता का नाम: शोभाराम गृह संख्या : 32 उम्र : 32 लिंग : पुरुष	फोटो उपलब्ध	216	SHU1342245	निर्वाचक का नाम : पिंकी पति का नाम: लालू गृह संख्या : 32 उम्र : 30 लिंग : महिला	फोटो उपलब्ध
217	SHU2167047	निर्वाचक का नाम : यश बिल्लोरे पिता का नाम: त्रिलोकचंद्र बिल्लोरे गृह संख्या : 32 उम्र : 23 लिंग : पुरुष	फोटो उपलब्ध	218	SHU2274553	निर्वाचक का नाम : नीरज बिलोरे पिता का नाम: मोतीलाल बिलोरे गृह संख्या : 32 उम्र : 19 लिंग : पुरुष	फोटो उपलब्ध	219	SHU0117945	निर्वाचक का नाम : बूटिया पिता का नाम: जयराम गृह संख्या : 33 उम्र : 69 लिंग : पुरुष	फोटो उपलब्ध
220	SHU1167758	निर्वाचक का नाम : सुकलीबाई पति का नाम: बूटिया गृह संख्या : 33 उम्र : 64 लिंग : महिला	फोटो उपलब्ध	221	SHU0084038	निर्वाचक का नाम : मडिया पिता का नाम: जयराम गृह संख्या : 33 उम्र : 59 लिंग : पुरुष	फोटो उपलब्ध	222	HZC1989946	निर्वाचक का नाम : केशरबाई पति का नाम: मडिया गृह संख्या : 33 उम्र : 54 लिंग : महिला	फोटो उपलब्ध
223	HZC1747757	निर्वाचक का नाम : श्यामलाल पिता का नाम: जयराम गृह संख्या : 33 उम्र : 41 लिंग : पुरुष	फोटो उपलब्ध	224	SHU1328764	निर्वाचक का नाम : मड़ी बाई बिल्लोरे पति का नाम: सायबा बिल्लोरे गृह संख्या : 33 उम्र : 40 लिंग : महिला	फोटो उपलब्ध	225	SHU0180356	निर्वाचक का नाम : आशाराम पिता का नाम: बूटिया गृह संख्या : 33 उम्र : 35 लिंग : पुरुष	फोटो उपलब्ध
226	SHU1265248	निर्वाचक का नाम : कमल पिता का नाम: बुटिया गृह संख्या : 33 उम्र : 29 लिंग : पुरुष	फोटो उपलब्ध	227	SHU1408228	निर्वाचक का नाम : रेशम बिल्लौर पति का नाम: आशाराम बिल्लौर गृह संख्या : 33 उम्र : 27 लिंग : महिला	फोटो उपलब्ध	228	SHU1328640	निर्वाचक का नाम : संतोष पिता का नाम: मदिया गृह संख्या : 33 उम्र : 26 लिंग : पुरुष	फोटो उपलब्ध
229	SHU2053254	निर्वाचक का नाम : अमका बिल्लोरे पति का नाम: कमल बिल्लोरे गृह संख्या : 33 उम्र : 24 लिंग : महिला	फोटो उपलब्ध	230	SHU2161289	निर्वाचक का नाम : संजय बिलोरे पिता का नाम: माडिया बिलोरे गृह संख्या : 33 उम्र : 21 लिंग : पुरुष	फोटो उपलब्ध	231	SHU2125151	निर्वाचक का नाम : निशा बिलोरे पिता का नाम: शायबा बिलोरे गृह संख्या : 33 उम्र : 20 लिंग : महिला	फोटो उपलब्ध
232	SHU2145092	निर्वाचक का नाम : अमना बिलोरे पिता का नाम: माडिया बिलोरे गृह संख्या : 33 उम्र : 20 लिंग : महिला	फोटो उपलब्ध	233	SHU1702281	निर्वाचक का नाम : रूखडिया पिता का नाम: रिड्डु गृह संख्या : 34 उम्र : 54 लिंग : पुरुष	फोटो उपलब्ध	234	SHU1557958	निर्वाचक का नाम : सुमन पति का नाम: रूखडिया गृह संख्या : 34 उम्र : 49 लिंग : महिला	फोटो उपलब्ध
235	SHU0236828	निर्वाचक का नाम : सरस्वती पति का नाम: रामलाल गृह संख्या : 34 उम्र : 39 लिंग : महिला	फोटो उपलब्ध	236	SHU1293737	निर्वाचक का नाम : अनिल पिता का नाम: रूखडिया गृह संख्या : 34 उम्र : 29 लिंग : पुरुष	फोटो उपलब्ध	237	SHU1293810	निर्वाचक का नाम : राहुल पिता का नाम: रूखडिया गृह संख्या : 34 उम्र : 26 लिंग : पुरुष	फोटो उपलब्ध
238	SHU1702299	निर्वाचक का नाम : मीराबाई पति का नाम: बाटिया गृह संख्या : 35 उम्र : 64 लिंग : महिला	फोटो उपलब्ध	239	SHU0236836	निर्वाचक का नाम : शालु पति का नाम: गोपीलाल गृह संख्या : 35 उम्र : 51 लिंग : महिला	फोटो उपलब्ध	240	SHU1167766	निर्वाचक का नाम : सावनसिंह पिता का नाम: बाटिया गृह संख्या : 35 उम्र : 49 लिंग : पुरुष	फोटो उपलब्ध

241	SHU2135713	निर्वाचक का नाम : पवन बिल्लौरे पिता का नाम: गोपीलाल बिल्लौरे गृह संख्या : 35 उम्र : 21 लिंग : पुरुष	फोटो उपलब्ध	242	SHU1702307	निर्वाचक का नाम : सुकमाबाई पति का नाम: नंदलाल गृह संख्या : 36 उम्र : 74 लिंग : महिला	फोटो उपलब्ध	243	SHU1167907	निर्वाचक का नाम : गुलाब पिता का नाम: नंदलाल गृह संख्या : 36 उम्र : 59 लिंग : पुरुष	फोटो उपलब्ध
244	HZC2122927	निर्वाचक का नाम : गोरेलाल पिता का नाम: नंदलाल गृह संख्या : 36 उम्र : 54 लिंग : पुरुष	फोटो उपलब्ध	245	SHU1167824	निर्वाचक का नाम : सीताराम पिता का नाम: नंदलाल गृह संख्या : 36 उम्र : 49 लिंग : पुरुष	फोटो उपलब्ध	246	HZC1747765	निर्वाचक का नाम : चैनसिंह पिता का नाम: नंदलाल गृह संख्या : 36 उम्र : 46 लिंग : पुरुष	फोटो उपलब्ध
247	HZC1747773	निर्वाचक का नाम : गजराबाई पति का नाम: सीताराम गृह संख्या : 36 उम्र : 45 लिंग : महिला	फोटो उपलब्ध	248	SHU0138636	निर्वाचक का नाम : कमलाबाई पति का नाम: बाबुलाल गृह संख्या : 36 उम्र : 42 लिंग : महिला	फोटो उपलब्ध	249	HZC1747799	निर्वाचक का नाम : बाबुलाल पिता का नाम: गुलाब गृह संख्या : 36 उम्र : 41 लिंग : पुरुष	फोटो उपलब्ध
250	HZC1747807	निर्वाचक का नाम : गोपीलाल पिता का नाम: बाटिया गृह संख्या : 36 उम्र : 40 लिंग : पुरुष	फोटो उपलब्ध	251	SHU0138644	निर्वाचक का नाम : मुकेश पिता का नाम: गुलाब गृह संख्या : 36 उम्र : 39 लिंग : पुरुष	फोटो उपलब्ध	252	SHU1101039	निर्वाचक का नाम : सुनीता बाई पति का नाम: मुकेश गृह संख्या : 36 उम्र : 33 लिंग : महिला	फोटो उपलब्ध
253	SHU0751339	निर्वाचक का नाम : ललीता पिता का नाम: गोरेलाल गृह संख्या : 36 उम्र : 31 लिंग : महिला	फोटो उपलब्ध	254	SHU1265214	निर्वाचक का नाम : सीमा पिता का नाम: सीताराम गृह संख्या : 36 उम्र : 27 लिंग : महिला	फोटो उपलब्ध	255	SHU1843762	निर्वाचक का नाम : कन्हैया पिता का नाम: सीताराम गृह संख्या : 36 उम्र : 24 लिंग : पुरुष	फोटो उपलब्ध
256	SHU2204584	निर्वाचक का नाम : रोशन बिल्लौरे पिता का नाम: सीताराम बिल्लौरे गृह संख्या : 36 उम्र : 22 लिंग : पुरुष	फोटो उपलब्ध	257	SHU2090199	निर्वाचक का नाम : मुस्कान बिल्लौरे पिता का नाम: बाबूलाल बिल्लौरे गृह संख्या : 36 उम्र : 21 लिंग : महिला	फोटो उपलब्ध	258	SHU2090207	निर्वाचक का नाम : रोशनी बिल्लौरे पिता का नाम: बाबूलाल बिल्लौरे गृह संख्या : 36 उम्र : 20 लिंग : महिला	फोटो उपलब्ध
259	SHU1167790	निर्वाचक का नाम : टेटया पिता का नाम: आपसिंह गृह संख्या : 37 उम्र : 64 लिंग : पुरुष	फोटो उपलब्ध	260	HZC1989615	निर्वाचक का नाम : ज्ञारसी पति का नाम: टेटया गृह संख्या : 37 उम्र : 59 लिंग : महिला	फोटो उपलब्ध	261	SHU0138651	निर्वाचक का नाम : जगदीश पिता का नाम: टेटिया गृह संख्या : 37 उम्र : 41 लिंग : पुरुष	फोटो उपलब्ध
262	SHU0236844	निर्वाचक का नाम : सुनिता पति का नाम: जगदीश गृह संख्या : 37 उम्र : 39 लिंग : महिला	फोटो उपलब्ध	263	SHU1702315	निर्वाचक का नाम : सुरसिंह पिता का नाम: आपसिंह गृह संख्या : 38 उम्र : 59 लिंग : पुरुष	फोटो उपलब्ध	264	SHU1167774	निर्वाचक का नाम : हिरली पति का नाम: सुरसिंह गृह संख्या : 38 उम्र : 54 लिंग : महिला	फोटो उपलब्ध
265	SHU1293869	निर्वाचक का नाम : सुमेरसिंह पिता का नाम: सुरसिंह गृह संख्या : 38 उम्र : 29 लिंग : पुरुष	फोटो उपलब्ध	266	SHU1810811	निर्वाचक का नाम : धनसिंह पिता का नाम: सुरसिंह गृह संख्या : 38 उम्र : 26 लिंग : पुरुष	फोटो उपलब्ध	267	SHU1810902	निर्वाचक का नाम : शौला पिता का नाम: सुरसिंह गृह संख्या : 38 उम्र : 23 लिंग : महिला	फोटो उपलब्ध
268	SHU2053247	निर्वाचक का नाम : आशा बिल्लौरे पति का नाम: सुमेरसिंह बिल्लौरे गृह संख्या : 38 उम्र : 22 लिंग : महिला	फोटो उपलब्ध	269	SHU1167808	निर्वाचक का नाम : दुर्गाबाई पति का नाम: छतरसिंह गृह संख्या : 39 उम्र : 59 लिंग : महिला	फोटो उपलब्ध	270	SHU2127967	निर्वाचक का नाम : करण बिलौरे पिता का नाम: छतरसिंह बिलौरे गृह संख्या : 39 उम्र : 21 लिंग : पुरुष	फोटो उपलब्ध

271	HZC1989540	निर्वाचक का नाम : रूमाल पिता का नाम: आप सिंह गृह संख्या : 40 उम्र : 69 लिंग : पुरुष	272	SHU1167949	निर्वाचक का नाम : रालुबाई पति का नाम: रूमाल गृह संख्या : 40 उम्र : 67 लिंग : महिला	273	HZC1747815	निर्वाचक का नाम : रमेश पिता का नाम: रूमाल गृह संख्या : 40 उम्र : 40 लिंग : पुरुष
274	SHU0180364	निर्वाचक का नाम : महेश पिता का नाम: रूमाल गृह संख्या : 40 उम्र : 40 लिंग : पुरुष	275	SHU1074541	निर्वाचक का नाम : शांता पति का नाम: रमेश गृह संख्या : 40 उम्र : 36 लिंग : महिला	276	SHU0180372	निर्वाचक का नाम : गणेश पिता का नाम: रूमालसिंह गृह संख्या : 40 उम्र : 35 लिंग : पुरुष
277	SHU0404939	निर्वाचक का नाम : सुरेश पिता का नाम: रूमालसिंग गृह संख्या : 40 उम्र : 34 लिंग : पुरुष	278	SHU1702323	निर्वाचक का नाम : सीताबाई पति का नाम: कना गृह संख्या : 41 उम्र : 69 लिंग : महिला	279	HZC1747823	निर्वाचक का नाम : किशोर पिता का नाम: कना गृह संख्या : 41 उम्र : 45 लिंग : पुरुष
280	HZC1747831	निर्वाचक का नाम : चम्पाबाई पति का नाम: किशोर गृह संख्या : 41 उम्र : 44 लिंग : महिला	281	SHU1374941	निर्वाचक का नाम : मंजुला बिलोरे पिता का नाम: किशोर बिलोरे गृह संख्या : 41 उम्र : 28 लिंग : महिला	282	SHU1814854	निर्वाचक का नाम : विकास बिलोरे पिता का नाम: किशोर बिलोरे गृह संख्या : 41 उम्र : 24 लिंग : पुरुष
283	SHU0236851	निर्वाचक का नाम : सजनबाई पति का नाम: मालसिंह गृह संख्या : 42 उम्र : 67 लिंग : महिला	284	HZC1989839	निर्वाचक का नाम : झबरसिंह पिता का नाम: दरियाव गृह संख्या : 42 उम्र : 57 लिंग : पुरुष	285	HZC1989730	निर्वाचक का नाम : सुशीलाबाई पति का नाम: झबर सिंह गृह संख्या : 42 उम्र : 53 लिंग : महिला
286	HZC1989805	निर्वाचक का नाम : बसु बाई बिल्लौर पति का नाम: भारतसिंग गृह संख्या : 42 उम्र : 42 लिंग : महिला	287	HZC1989516	निर्वाचक का नाम : सुमनबाई पति का नाम: मुन्ना गृह संख्या : 42 उम्र : 40 लिंग : महिला	288	SHU0751297	निर्वाचक का नाम : हरेसिंग पिता का नाम: झबरसिंग गृह संख्या : 42 उम्र : 35 लिंग : पुरुष
289	SHU1811579	निर्वाचक का नाम : सुरेश पिता का नाम: मालसिंग गृह संख्या : 42 उम्र : 35 लिंग : पुरुष	290	SHU1425206	निर्वाचक का नाम : माया बडोले पति का नाम: सुरेश बडोले गृह संख्या : 42 उम्र : 33 लिंग : महिला	291	SHU0751321	निर्वाचक का नाम : शर्मिला पति का नाम: हरेसिंग गृह संख्या : 42 उम्र : 32 लिंग : महिला
292	SHU0751347	निर्वाचक का नाम : चम्पालाल पिता का नाम: झबरसिंग गृह संख्या : 42 उम्र : 31 लिंग : पुरुष	293	SHU1074566	निर्वाचक का नाम : सुभद्रा बिल्लौर पिता का नाम: झबर सिंग गृह संख्या : 42 उम्र : 29 लिंग : महिला	294	SHU1968197	निर्वाचक का नाम : सचिन बिल्लौर माता का नाम: बसु बाई बिल्लौर गृह संख्या : 42 उम्र : 27 लिंग : पुरुष
295	SHU1979863	निर्वाचक का नाम : माया बिल्लौर पति का नाम: सचिन बिल्लौर गृह संख्या : 42 उम्र : 27 लिंग : महिला	296	SHU1811488	निर्वाचक का नाम : साधना पिता का नाम: भारत गृह संख्या : 42 उम्र : 24 लिंग : महिला	297	SHU1811553	निर्वाचक का नाम : रंजना पिता का नाम: भारत गृह संख्या : 42 उम्र : 23 लिंग : महिला
298	SHU1702422	निर्वाचक का नाम : सागरबाई पति का नाम: दगडिया गृह संख्या : 43 उम्र : 64 लिंग : महिला	299	SHU1702414	निर्वाचक का नाम : जयमल पिता का नाम: दगडिया गृह संख्या : 43 उम्र : 47 लिंग : पुरुष	300	HZC1747856	निर्वाचक का नाम : रूकमा पिता का नाम: जयमल गृह संख्या : 43 उम्र : 42 लिंग : पुरुष

301	SHU1458520	निर्वाचक का नाम : सारिका बिल्लोरे पति का नाम: विजय बिल्लोरे गृह संख्या : 43 उम्र : 25 लिंग : महिला	फोटो उपलब्ध	302	SHU1458546	निर्वाचक का नाम : शिवानी बिलोरे पिता का नाम: जयमल बिलोरे गृह संख्या : 43 उम्र : 25 लिंग : महिला	फोटो उपलब्ध	303	SHU1915016	निर्वाचक का नाम : सिमरन बिलोरे पिता का नाम: जयमल बिलोरे गृह संख्या : 43 उम्र : 22 लिंग : महिला	फोटो उपलब्ध
304	SHU2271781	निर्वाचक का नाम : टीना बिलोरे पिता का नाम: जयमल बिलोरे गृह संख्या : 43 उम्र : 21 लिंग : महिला	फोटो उपलब्ध	305	SHU2271831	निर्वाचक का नाम : रिया बिल्लोरे पिता का नाम: जयमल बिल्लोरे गृह संख्या : 43 उम्र : 20 लिंग : महिला	फोटो उपलब्ध	306	HZC1747864	निर्वाचक का नाम : मगन पिता का नाम: गमरिया गृह संख्या : 44 उम्र : 46 लिंग : पुरुष	फोटो उपलब्ध
307	HZC1747880	निर्वाचक का नाम : छगन पिता का नाम: गमरिया गृह संख्या : 44 उम्र : 42 लिंग : पुरुष	फोटो उपलब्ध	308	HZC1747872	निर्वाचक का नाम : सुमन पति का नाम: मगन गृह संख्या : 44 उम्र : 42 लिंग : महिला	फोटो उपलब्ध	309	SHU0752378	निर्वाचक का नाम : कविता पति का नाम: छगन गृह संख्या : 44 उम्र : 38 लिंग : महिला	फोटो उपलब्ध
310	SHU1265222	निर्वाचक का नाम : ज्योति पिता का नाम: मगन गृह संख्या : 44 उम्र : 28 लिंग : महिला	फोटो उपलब्ध	311	SHU1979905	निर्वाचक का नाम : विनोद बिलोरे पिता का नाम: मगन बिलोरे गृह संख्या : 44 उम्र : 23 लिंग : पुरुष	फोटो उपलब्ध	312	SHU2164937	निर्वाचक का नाम : पायल बिल्लोरे पिता का नाम: छगन बिल्लोरे गृह संख्या : 44 उम्र : 22 लिंग : महिला	फोटो उपलब्ध
313	SHU2221026	निर्वाचक का नाम : अनिता बिलोरे पिता का नाम: मगन बिलोरे गृह संख्या : 44 उम्र : 21 लिंग : महिला	फोटो उपलब्ध	314	SHU2040020	निर्वाचक का नाम : प्रिया बिलोरे पिता का नाम: मगन बिलोरे गृह संख्या : 44 उम्र : 20 लिंग : महिला	फोटो उपलब्ध	315	HZC1989573	निर्वाचक का नाम : पातल्या पिता का नाम: बलवंत गृह संख्या : 45 उम्र : 64 लिंग : पुरुष	फोटो उपलब्ध
316	HZC1989797	निर्वाचक का नाम : प्रेमबाई पति का नाम: पातल्या गृह संख्या : 45 उम्र : 61 लिंग : महिला	फोटो उपलब्ध	317	SHU0751560	निर्वाचक का नाम : पप्पू पिता का नाम: पातल्या गृह संख्या : 45 उम्र : 31 लिंग : पुरुष	फोटो उपलब्ध	318	SHU2175024	निर्वाचक का नाम : सोना बिल्लोरे पति का नाम: पप्पू बिल्लोरे गृह संख्या : 45 उम्र : 31 लिंग : महिला	फोटो उपलब्ध
319	SHU1702398	निर्वाचक का नाम : तेजलबाई पति का नाम: काशीराम गृह संख्या : 46 उम्र : 64 लिंग : महिला	फोटो उपलब्ध	320	SHU0084046	निर्वाचक का नाम : मडिया पिता का नाम: लछमन गृह संख्या : 47 उम्र : 69 लिंग : पुरुष	फोटो उपलब्ध	321	HZC1989672	निर्वाचक का नाम : शायदाबाई पति का नाम: मडिया गृह संख्या : 47 उम्र : 67 लिंग : महिला	फोटो उपलब्ध
322	SHU0084053	निर्वाचक का नाम : सुमरसिंह पिता का नाम: मडिया गृह संख्या : 47 उम्र : 42 लिंग : पुरुष	फोटो उपलब्ध	323	SHU0912808	निर्वाचक का नाम : पारूबाई पति का नाम: सुमरसिंह गृह संख्या : 47 उम्र : 41 लिंग : महिला	फोटो उपलब्ध	324	SHU1074467	निर्वाचक का नाम : कालु पिता का नाम: मडिया गृह संख्या : 47 उम्र : 32 लिंग : पुरुष	फोटो उपलब्ध
325	SHU1074459	निर्वाचक का नाम : मंजु पति का नाम: कालु गृह संख्या : 47 उम्र : 31 लिंग : महिला	फोटो उपलब्ध	326	SHU2143709	निर्वाचक का नाम : अजय बिल्लोरे पिता का नाम: सुमरसिंह बिल्लोरे गृह संख्या : 47 उम्र : 21 लिंग : पुरुष	फोटो उपलब्ध	327	HZC1989748	निर्वाचक का नाम : जालम पिता का नाम: लछमन गृह संख्या : 48 उम्र : 74 लिंग : पुरुष	फोटो उपलब्ध
328	SHU0236869	निर्वाचक का नाम : कमल पिता का नाम: जालम गृह संख्या : 48 उम्र : 40 लिंग : पुरुष	फोटो उपलब्ध	329	SHU0236877	निर्वाचक का नाम : गीताबाई पति का नाम: कमल गृह संख्या : 48 उम्र : 37 लिंग : महिला	फोटो उपलब्ध	330	SHU0751289	निर्वाचक का नाम : राकेश पिता का नाम: जालम गृह संख्या : 48 उम्र : 31 लिंग : पुरुष	फोटो उपलब्ध

331	SHU1074475	निर्वाचक का नाम : मुन्नालाल पिता का नाम: जालम गृह संख्या : 48 उम्र : 29 लिंग : पुरुष	फोटो उपलब्ध	332	HZC1988831	निर्वाचक का नाम : नारायण पिता का नाम: नानका गृह संख्या : 49 उम्र : 64 लिंग : पुरुष	फोटो उपलब्ध	333	SHU1167931	निर्वाचक का नाम : मेवलीबाई पिता का नाम: नारायण गृह संख्या : 49 उम्र : 59 लिंग : महिला	फोटो उपलब्ध
334	SHU0751313	निर्वाचक का नाम : जितेन्द्र पिता का नाम: नारायण गृह संख्या : 49 उम्र : 33 लिंग : पुरुष	फोटो उपलब्ध	335	SHU0751305	निर्वाचक का नाम : रंजना पिता का नाम: नारायण गृह संख्या : 49 उम्र : 31 लिंग : महिला	फोटो उपलब्ध	336	HZC1989474	निर्वाचक का नाम : गोमला पिता का नाम: नानका गृह संख्या : 51 उम्र : 74 लिंग : पुरुष	फोटो उपलब्ध
337	HZC1989524	निर्वाचक का नाम : कमलाबाई पिता का नाम: गोमला गृह संख्या : 51 उम्र : 67 लिंग : महिला	फोटो उपलब्ध	338	HZC1747914	निर्वाचक का नाम : सुरपाल पिता का नाम: गोमल गृह संख्या : 51 उम्र : 42 लिंग : पुरुष	फोटो उपलब्ध	339	SHU0750893	निर्वाचक का नाम : रमला बिल्लोरे पिता का नाम: दिनेश बिल्लोरे गृह संख्या : 51 उम्र : 35 लिंग : महिला	फोटो उपलब्ध
340	SHU0750877	निर्वाचक का नाम : दिनेश पिता का नाम: गोमला गृह संख्या : 51 उम्र : 34 लिंग : पुरुष	फोटो उपलब्ध	341	SHU0750885	निर्वाचक का नाम : रामदुबाई पिता का नाम: सुरपाल गृह संख्या : 51 उम्र : 32 लिंग : महिला	फोटो उपलब्ध	342	SHU1167923	निर्वाचक का नाम : नहाली पिता का नाम: रतन गृह संख्या : 52 उम्र : 77 लिंग : महिला	फोटो उपलब्ध
343	SHU1702380	निर्वाचक का नाम : सुकराम पिता का नाम: रतन गृह संख्या : 52 उम्र : 51 लिंग : पुरुष	फोटो उपलब्ध	344	SHU1702372	निर्वाचक का नाम : ज्ञानाबाई पिता का नाम: सुकराम गृह संख्या : 52 उम्र : 49 लिंग : महिला	फोटो उपलब्ध	345	SHU0912071	निर्वाचक का नाम : रमेश पिता का नाम: रतन गृह संख्या : 52 उम्र : 47 लिंग : पुरुष	फोटो उपलब्ध
346	HZC1747922	निर्वाचक का नाम : बसन्ती पिता का नाम: रमेश गृह संख्या : 52 उम्र : 41 लिंग : महिला	फोटो उपलब्ध	347	SHU1265321	निर्वाचक का नाम : संतोष पिता का नाम: सुखराम गृह संख्या : 52 उम्र : 29 लिंग : पुरुष	फोटो उपलब्ध	348	SHU1265297	निर्वाचक का नाम : संजय पिता का नाम: सुखराम गृह संख्या : 52 उम्र : 26 लिंग : पुरुष	फोटो उपलब्ध
349	SHU1374594	निर्वाचक का नाम : मंजू बिलोरे पिता का नाम: सुखराम बिलोरे गृह संख्या : 52 उम्र : 25 लिंग : पुरुष	फोटो उपलब्ध	350	HZC2122943	निर्वाचक का नाम : बेसरबाई पिता का नाम: कुंवरसिंग गृह संख्या : 53 उम्र : 45 लिंग : महिला	फोटो उपलब्ध	351	HZC1747930	निर्वाचक का नाम : प्यारसिंग पिता का नाम: दयाराम गृह संख्या : 53 उम्र : 42 लिंग : पुरुष	फोटो उपलब्ध
352	SHU0138677	निर्वाचक का नाम : लीलाबाई पिता का नाम: प्यारसिंग गृह संख्या : 53 उम्र : 41 लिंग : महिला	फोटो उपलब्ध	353	SHU1265347	निर्वाचक का नाम : देवकी पिता का नाम: कुंवरलाल गृह संख्या : 53 उम्र : 27 लिंग : महिला	फोटो उपलब्ध	354	SHU1968296	निर्वाचक का नाम : बादल बिलोरे पिता का नाम: प्यारसिंग बिलोरे गृह संख्या : 53 उम्र : 22 लिंग : पुरुष	फोटो उपलब्ध
355	SHU1968304	निर्वाचक का नाम : परिना बिलोरे पिता का नाम: प्यारसिंग बिलोरे गृह संख्या : 53 उम्र : 21 लिंग : महिला	फोटो उपलब्ध	356	SHU2052041	निर्वाचक का नाम : अनिल बिल्लोरे पिता का नाम: कुंवरसिंग बिल्लोरे गृह संख्या : 53 उम्र : 21 लिंग : पुरुष	फोटो उपलब्ध	S 357	SHU2052157	निर्वाचक का नाम : रेखा बिल्लोरे पिता का नाम: कुंवरसिंग गृह संख्या : 53 उम्र : 22 लिंग : महिला	फोटो उपलब्ध
358	SHU2055796	निर्वाचक का नाम : सेवती बिल्लोरे पिता का नाम: कुंवरसिंग गृह संख्या : 53 उम्र : 20 लिंग : महिला	फोटो उपलब्ध	359	SHU0084335	निर्वाचक का नाम : सुखलाल पिता का नाम: मालसिंग गृह संख्या : 63 उम्र : 56 लिंग : पुरुष	फोटो उपलब्ध	360	SHU0084343	निर्वाचक का नाम : सेजुबाई पिता का नाम: सुखलाल गृह संख्या : 63 उम्र : 54 लिंग : महिला	फोटो उपलब्ध

361	SHU0752386	निर्वाचक का नाम : विनोद बडोले पिता का नाम: गणपत बडोले गृह संख्या : 65 उम्र : 31 लिंग : पुरुष	फोटो उपलब्ध	362	SHU0912089	निर्वाचक का नाम : संतोष पिता का नाम: सेकडिया गृह संख्या : 67 उम्र : 37 लिंग : पुरुष	फोटो उपलब्ध	363	SHU1036516	निर्वाचक का नाम : कोमल बडोले पिता का नाम: विश्राम बडोले गृह संख्या : 68 उम्र : 30 लिंग : पुरुष	फोटो उपलब्ध
364	SHU1425214	निर्वाचक का नाम : नानूराम पिता का नाम: सुखलाल गृह संख्या : 69 उम्र : 63 लिंग : पुरुष	फोटो उपलब्ध	365	SHU1425305	निर्वाचक का नाम : काली पति का नाम: नानूराम गृह संख्या : 69 उम्र : 59 लिंग : महिला	फोटो उपलब्ध	366	SHU1314749	निर्वाचक का नाम : प्रभू पिता का नाम: नानूराम गृह संख्या : 69 उम्र : 29 लिंग : पुरुष	फोटो उपलब्ध
367	SHU0750687	निर्वाचक का नाम : जगदीश बडोले पिता का नाम: जलाल बडोले गृह संख्या : 70 उम्र : 39 लिंग : पुरुष	फोटो उपलब्ध	368	SHU0751271	निर्वाचक का नाम : बासिराम बडोले पिता का नाम: अमला बडोले गृह संख्या : 77 उम्र : 33 लिंग : पुरुष	फोटो उपलब्ध	369	SHU0558148	निर्वाचक का नाम : महेश पिता का नाम: पातलिया गृह संख्या : 80 उम्र : 33 लिंग : पुरुष	फोटो उपलब्ध
370	SHU0912824	निर्वाचक का नाम : शिवराम पिता का नाम: सुकलाल गृह संख्या : 81 उम्र : 37 लिंग : पुरुष	फोटो उपलब्ध	371	SHU0085001	निर्वाचक का नाम : रामचंद पिता का नाम: सेकडिया गृह संख्या : 82 उम्र : 40 लिंग : पुरुष	फोटो उपलब्ध	372	SHU0084996	निर्वाचक का नाम : संगीता पति का नाम: रामचंद गृह संख्या : 82 उम्र : 38 लिंग : महिला	फोटो उपलब्ध
373	SHU0084962	निर्वाचक का नाम : धनसिंग पिता का नाम: गजानंद गृह संख्या : 82 उम्र : 37 लिंग : पुरुष	फोटो उपलब्ध	374	SHU0912097	निर्वाचक का नाम : भुरीबाई पति का नाम: जगदीश गृह संख्या : 86 उम्र : 38 लिंग : महिला	फोटो उपलब्ध	375	SHU0751248	निर्वाचक का नाम : विष्णु यादव पिता का नाम: दिनेश यादव गृह संख्या : 91 उम्र : 34 लिंग : पुरुष	फोटो उपलब्ध
376	SHU0750661	निर्वाचक का नाम : संतोष बडोले पिता का नाम: मंशाराम बडोले गृह संख्या : 126 उम्र : 38 लिंग : पुरुष	फोटो उपलब्ध	377	SHU0750679	निर्वाचक का नाम : लिलाबाई बडोले पति का नाम: मुकेश बडोले गृह संख्या : 126 उम्र : 38 लिंग : महिला	फोटो उपलब्ध	378	SHU0751917	निर्वाचक का नाम : सापरीबाई पति का नाम: प्रेमसिंग गृह संख्या : 138 उम्र : 39 लिंग : महिला	फोटो उपलब्ध
379	SHU0752600	निर्वाचक का नाम : रिनू जमरे पति का नाम: पवन जमरे गृह संख्या : 140 उम्र : 32 लिंग : महिला	फोटो उपलब्ध	380	SHU1213123	निर्वाचक का नाम : संगीता चौहान पति का नाम: लालसिंग चौहान गृह संख्या : 165 उम्र : 28 लिंग : महिला	फोटो उपलब्ध	381	SHU1811603	निर्वाचक का नाम : सुनील पिता का नाम: ग्यानसिंह गृह संख्या : 167 उम्र : 24 लिंग : पुरुष	फोटो उपलब्ध
382	SHU1871854	निर्वाचक का नाम : गोरेलाल चौहान पिता का नाम: भावसिंग चौहान गृह संख्या : 169 उम्र : 26 लिंग : पुरुष	फोटो उपलब्ध	383	SHU0752766	निर्वाचक का नाम : मंशाराम पिता का नाम: प्यारसिंग गृह संख्या : 176 उम्र : 31 लिंग : पुरुष	फोटो उपलब्ध	384	SHU1328699	निर्वाचक का नाम : सायराबाई पति का नाम: मंशाराम गृह संख्या : 176 उम्र : 30 लिंग : महिला	फोटो उपलब्ध
385	SHU1328665	निर्वाचक का नाम : चंपा जामरे पिता का नाम: विचरसिंह जमरे गृह संख्या : 179 उम्र : 27 लिंग : महिला	फोटो उपलब्ध	386	SHU2125375	निर्वाचक का नाम : शीतल गोरे पिता का नाम: सखाराम गोरे गृह संख्या : 191 उम्र : 20 लिंग : महिला	फोटो उपलब्ध	387	SHU1265370	निर्वाचक का नाम : सचिन आलावे पिता का नाम: सुभाष आलावे गृह संख्या : 195 उम्र : 26 लिंग : पुरुष	फोटो उपलब्ध

388	SHU1019132	निर्वाचक का नाम : राहुल पिता का नाम: रमेश गृह संख्या : 1 उम्र : 30 लिंग : पुरुष	फोटो उपलब्ध	389	SHU1074509	निर्वाचक का नाम : मंशाराम पिता का नाम: ऐरला गृह संख्या : 18 उम्र : 34 लिंग : पुरुष	फोटो उपलब्ध	390	SHU1074525	निर्वाचक का नाम : सारिका पति का नाम: संतोष गृह संख्या : 18 उम्र : 32 लिंग : महिला	फोटो उपलब्ध
391	SHU1074517	निर्वाचक का नाम : संतोष पिता का नाम: ऐरला गृह संख्या : 18 उम्र : 29 लिंग : पुरुष	फोटो उपलब्ध	392	SHU1074558	निर्वाचक का नाम : दिपक पिता का नाम: मदन बिल्लौरै गृह संख्या : 19 उम्र : 29 लिंग : पुरुष	फोटो उपलब्ध	393	SHU1328731	निर्वाचक का नाम : चतुर बडोले पति का नाम: दिपक बडोले गृह संख्या : 63 उम्र : 30 लिंग : महिला	फोटो उपलब्ध
394	SHU2256618	निर्वाचक का नाम : सोना बडोले पति का नाम: विशाल बडोले गृह संख्या : 63 उम्र : 26 लिंग : महिला	फोटो उपलब्ध	395	SHU1968254	निर्वाचक का नाम : मनीषा बडोले पिता का नाम: गोरेलाल बडोले गृह संख्या : 63 उम्र : 24 लिंग : महिला	फोटो उपलब्ध	396	SHU2041002	निर्वाचक का नाम : अर्पित बडोले पिता का नाम: सुखलाल बडोले गृह संख्या : 63 उम्र : 23 लिंग : पुरुष	फोटो उपलब्ध
397	SHU2042638	निर्वाचक का नाम : मेघा बडोले पिता का नाम: सुखलाल बडोले गृह संख्या : 63 उम्र : 21 लिंग : महिला	फोटो उपलब्ध	398	SHU1968189	निर्वाचक का नाम : रिकू बडोले पिता का नाम: गोपाल बडोले गृह संख्या : 64 उम्र : 23 लिंग : महिला	फोटो उपलब्ध	399	SHU1961937	निर्वाचक का नाम : निशा बडोले पिता का नाम: पप्पू बडोले गृह संख्या : 66 उम्र : 23 लिंग : महिला	फोटो उपलब्ध
400	SHU2105625	निर्वाचक का नाम : राहुल बडोले पिता का नाम: सुखलाल बडोले गृह संख्या : 70 उम्र : 23 लिंग : पुरुष	फोटो उपलब्ध	401	SHU1968361	निर्वाचक का नाम : ज्योति बडोले पति का नाम: सुनील बडोले गृह संख्या : 73 उम्र : 33 लिंग : महिला	फोटो उपलब्ध	402	SHU1814870	निर्वाचक का नाम : रवि निगवाल पिता का नाम: आंकार निगवाल गृह संख्या : 78 उम्र : 23 लिंग : पुरुष	फोटो उपलब्ध
403	SHU1986389	निर्वाचक का नाम : सुलोचना मुजाल्दे पिता का नाम: अर्जुन मुजाल्दे गृह संख्या : 84 उम्र : 22 लिंग : महिला	फोटो उपलब्ध	404	SHU1131630	निर्वाचक का नाम : विजय पिता का नाम: प्यारसिंग चौहान गृह संख्या : 167 उम्र : 30 लिंग : पुरुष	फोटो उपलब्ध	405	SHU1131648	निर्वाचक का नाम : सोनू चौहान पति का नाम: विजय चौहान गृह संख्या : 167 उम्र : 29 लिंग : महिला	फोटो उपलब्ध
406	SHU1131606	निर्वाचक का नाम : सुनिल गोरे पिता का नाम: ऊंकार गोरे गृह संख्या : 174 उम्र : 28 लिंग : पुरुष	फोटो उपलब्ध	407	SHU1131614	निर्वाचक का नाम : मनिषा गोरे पति का नाम: रामलाल गोरे गृह संख्या : 191 उम्र : 34 लिंग : महिला	फोटो उपलब्ध	408	SHU1131622	निर्वाचक का नाम : संजय सोलंकी पिता का नाम: शंकर सोलंकी गृह संख्या : 192 उम्र : 29 लिंग : पुरुष	फोटो उपलब्ध
409	SHU1131655	निर्वाचक का नाम : पारू अलावे पति का नाम: आशाराम अलावे गृह संख्या : 200 उम्र : 31 लिंग : महिला	फोटो उपलब्ध	410	SHU1405810	निर्वाचक का नाम : रानू गोरे पति का नाम: राकेश गोरे गृह संख्या : 203 उम्र : 32 लिंग : महिला	फोटो उपलब्ध				

411	SHU1871839	निर्वाचक का नाम : प्रियंका मुजाल्दे पिता का नाम: राधेश्याम मुजाल्दे गृह संख्या : 84 उम्र : 24 लिंग : महिला	फोटो उपलब्ध	412	SHU1979897	निर्वाचक का नाम : रोशनी यादव पिता का नाम: बट्टी यादव गृह संख्या : 91 उम्र : 21 लिंग : महिला	फोटो उपलब्ध	413	SHU1019124	निर्वाचक का नाम : वंदना यादव पति का नाम: जितेन्द्र यादव गृह संख्या : 98 उम्र : 32 लिंग : महिला	फोटो उपलब्ध
414	SHU1019116	निर्वाचक का नाम : रूपाली यादव पिता का नाम: दिनेश यादव गृह संख्या : 98 उम्र : 30 लिंग : महिला	फोटो उपलब्ध	415	SHU0983304	निर्वाचक का नाम : रविन्द्र पिता का नाम: भुरेलाल गृह संख्या : 100 उम्र : 41 लिंग : पुरुष	फोटो उपलब्ध	416	SHU1314699	निर्वाचक का नाम : काली जमरे पति का नाम: आकाश जमरे गृह संख्या : 101 उम्र : 29 लिंग : महिला	फोटो उपलब्ध
417	SHU0983312	निर्वाचक का नाम : राजेन्द्र पिता का नाम: बीलमण गृह संख्या : 106 उम्र : 38 लिंग : पुरुष	फोटो उपलब्ध	418	SHU1314681	निर्वाचक का नाम : प्रियंका जयसवाल पति का नाम: मनीष जयसवाल गृह संख्या : 108 उम्र : 30 लिंग : महिला	फोटो उपलब्ध	419	SHU1036524	निर्वाचक का नाम : जगन गोरे पिता का नाम: जालम गोरे गृह संख्या : 184/2 उम्र : 30 लिंग : पुरुष	फोटो उपलब्ध

420	SHU1314665	निर्वाचक का नाम : सुनीता सोलंकी पति का नाम: सखाराम सोलंकी गृह संख्या : 134 उम्र : 36 लिंग : महिला	फोटो उपलब्ध	421	SHU0983361	निर्वाचक का नाम : पर्वत पिता का नाम: सुरपाल गृह संख्या : 136 उम्र : 30 लिंग : पुरुष	फोटो उपलब्ध	422	SHU2289171	निर्वाचक का नाम : अर्जुन बडोले पिता का नाम: जुवानसिंग बडोले गृह संख्या : 136 उम्र : 26 लिंग : पुरुष	फोटो उपलब्ध
423	SHU2289163	निर्वाचक का नाम : संजीना बडोले पति का नाम: अर्जुन बडोले गृह संख्या : 136 उम्र : 20 लिंग : महिला	फोटो उपलब्ध	424	SHU1314673	निर्वाचक का नाम : मंगली बाई जमरे पति का नाम: गोकुल जमरे गृह संख्या : 141 उम्र : 28 लिंग : महिला	फोटो उपलब्ध	425	SHU1979830	निर्वाचक का नाम : लालसिंह जमरे पिता का नाम: बद्रीलाल जमरे गृह संख्या : 143 उम्र : 23 लिंग : पुरुष	फोटो उपलब्ध
426	SHU1979848	निर्वाचक का नाम : संगीता जमरे पति का नाम: लालसिंह जमरे गृह संख्या : 143 उम्र : 23 लिंग : महिला	फोटो उपलब्ध	427	SHU1979855	निर्वाचक का नाम : किरामा जमरे पिता का नाम: बद्रीलाल जमरे गृह संख्या : 143 उम्र : 22 लिंग : महिला	फोटो उपलब्ध	428	SHU1968205	निर्वाचक का नाम : मौनू जमरे पिता का नाम: गलसिंग जमरे गृह संख्या : 145 उम्र : 21 लिंग : महिला	फोटो उपलब्ध
429	SHU0983338	निर्वाचक का नाम : चरणसिंग रावत पिता का नाम: गजरा रावत गृह संख्या : 147 उम्र : 34 लिंग : पुरुष	फोटो उपलब्ध	430	SHU0983346	निर्वाचक का नाम : चम्पाबाई पति का नाम: चरणसिंग गृह संख्या : 147 उम्र : 33 लिंग : महिला	फोटो उपलब्ध	431	SHU0983387	निर्वाचक का नाम : दिनेश पिता का नाम: डुडा गृह संख्या : 147 उम्र : 30 लिंग : पुरुष	फोटो उपलब्ध
432	SHU0983411	निर्वाचक का नाम : राजु पिता का नाम: गोरेलाल गृह संख्या : 148 उम्र : 30 लिंग : पुरुष	फोटो उपलब्ध	433	SHU0983353	निर्वाचक का नाम : सावन पिता का नाम: सरदार गृह संख्या : 155 उम्र : 32 लिंग : पुरुष	फोटो उपलब्ध	434	SHU0983403	निर्वाचक का नाम : रंजना पति का नाम: आपसिंग गृह संख्या : 155 उम्र : 32 लिंग : महिला	फोटो उपलब्ध
435	SHU0983445	निर्वाचक का नाम : अनिता पति का नाम: सावन गृह संख्या : 155 उम्र : 32 लिंग : महिला	फोटो उपलब्ध	436	SHU1265271	निर्वाचक का नाम : बद्री पिता का नाम: सरदार गृह संख्या : 155 उम्र : 26 लिंग : पुरुष	फोटो उपलब्ध	437	SHU0983437	निर्वाचक का नाम : रामजा पति का नाम: प्रलाहद गृह संख्या : 160 उम्र : 30 लिंग : महिला	फोटो उपलब्ध

438	SHU1811660	निर्वाचक का नाम : सुमन बाई पति का नाम: अपासिंग गृह संख्या : 117 उम्र : 28 लिंग : महिला	फोटो उपलब्ध	439	SHU0752741	निर्वाचक का नाम : आमरीया पिता का नाम: दगडिया गृह संख्या : 142 उम्र : 31 लिंग : पुरुष	फोटो उपलब्ध	440	HZC1990290	निर्वाचक का नाम : बोंदरी पति का नाम: वैर सिंह गृह संख्या : 164 उम्र : 74 लिंग : महिला	फोटो उपलब्ध
441	SHU1167980	निर्वाचक का नाम : खुमसिंह पिता का नाम: वैरसिंह गृह संख्या : 164 उम्र : 59 लिंग : पुरुष	फोटो उपलब्ध	442	SHU1167964	निर्वाचक का नाम : जानकी पति का नाम: खुमसिंह गृह संख्या : 164 उम्र : 53 लिंग : महिला	फोटो उपलब्ध	# 443	HZC2123347	निर्वाचक का नाम : रुमालसिंग पिता का नाम: वैरसिंग गृह संख्या : 164 उम्र : 44 लिंग : पुरुष	फोटो उपलब्ध
444	HZC2123354	निर्वाचक का नाम : ग्यारसीबाई पति का नाम: रुमालसिंग गृह संख्या : 164 उम्र : 42 लिंग : महिला	फोटो उपलब्ध	445	SHU0751107	निर्वाचक का नाम : जयमाल पिता का नाम: वैरसिंग गृह संख्या : 164 उम्र : 37 लिंग : पुरुष	फोटो उपलब्ध	446	SHU0364596	निर्वाचक का नाम : रतन पिता का नाम: खुमसिंग गृह संख्या : 164 उम्र : 35 लिंग : पुरुष	फोटो उपलब्ध
447	SHU0364604	निर्वाचक का नाम : लिलाबाई पति का नाम: रतन गृह संख्या : 164 उम्र : 34 लिंग : महिला	फोटो उपलब्ध	448	SHU0751115	निर्वाचक का नाम : सुनिल पिता का नाम: खुमसिंग गृह संख्या : 164 उम्र : 31 लिंग : पुरुष	फोटो उपलब्ध	449	SHU0752683	निर्वाचक का नाम : कैलाश पिता का नाम: वैरसिंग गृह संख्या : 164 उम्र : 31 लिंग : पुरुष	फोटो उपलब्ध
450	SHU0752709	निर्वाचक का नाम : सुनिता पिता का नाम: जयमाल गृह संख्या : 164 उम्र : 31 लिंग : महिला	फोटो उपलब्ध	451	SHU2189975	निर्वाचक का नाम : रीमा चौहान पति का नाम: कैलाश चौहान गृह संख्या : 164 उम्र : 29 लिंग : महिला	फोटो उपलब्ध	452	HZC1990266	निर्वाचक का नाम : सुकमा पति का नाम: धुल सिंह गृह संख्या : 165 उम्र : 77 लिंग : महिला	फोटो उपलब्ध
453	HZC1749423	निर्वाचक का नाम : मालसिंह पिता का नाम: धुलसिंह गृह संख्या : 165 उम्र : 57 लिंग : पुरुष	फोटो उपलब्ध	454	SHU1167956	निर्वाचक का नाम : सीता पति का नाम: मालसिंह गृह संख्या : 165 उम्र : 53 लिंग : महिला	फोटो उपलब्ध	455	SHU0364612	निर्वाचक का नाम : मांगिलाल पिता का नाम: धरसिंग गृह संख्या : 165 उम्र : 35 लिंग : पुरुष	फोटो उपलब्ध
456	SHU0364620	निर्वाचक का नाम : गजरिबाई पति का नाम: मांगीलाल गृह संख्या : 165 उम्र : 33 लिंग : महिला	फोटो उपलब्ध	457	SHU0912865	निर्वाचक का नाम : राधाबाई पति का नाम: रमेश गृह संख्या : 165 उम्र : 33 लिंग : महिला	फोटो उपलब्ध	458	SHU0752642	निर्वाचक का नाम : ललीता पति का नाम: भुरू गृह संख्या : 165 उम्र : 31 लिंग : महिला	फोटो उपलब्ध
459	SHU1265263	निर्वाचक का नाम : लालसिंह पिता का नाम: धुरसिंग गृह संख्या : 165 उम्र : 28 लिंग : पुरुष	फोटो उपलब्ध	460	HZC1990282	निर्वाचक का नाम : भूरली पति का नाम: नाकु गृह संख्या : 166 उम्र : 72 लिंग : महिला	फोटो उपलब्ध	461	SHU0069583	निर्वाचक का नाम : हिरली पति का नाम: मोटला गृह संख्या : 167 उम्र : 79 लिंग : महिला	फोटो उपलब्ध
462	SHU1168012	निर्वाचक का नाम : प्यारसिंह पिता का नाम: मोटला गृह संख्या : 167 उम्र : 57 लिंग : पुरुष	फोटो उपलब्ध	463	SHU0084293	निर्वाचक का नाम : गोना पति का नाम: प्यारसिंह गृह संख्या : 167 उम्र : 56 लिंग : महिला	फोटो उपलब्ध	464	HZC2123362	निर्वाचक का नाम : ज्ञानसिंह पिता का नाम: मोटला गृह संख्या : 167 उम्र : 51 लिंग : पुरुष	फोटो उपलब्ध
465	SHU0084301	निर्वाचक का नाम : बायजा पति का नाम: ज्ञानसिंह गृह संख्या : 167 उम्र : 47 लिंग : महिला	फोटो उपलब्ध	466	HZC2123370	निर्वाचक का नाम : दिनेश पिता का नाम: मोटला गृह संख्या : 167 उम्र : 42 लिंग : पुरुष	फोटो उपलब्ध	467	HZC2123388	निर्वाचक का नाम : धुरकीबाई पति का नाम: दिनेश गृह संख्या : 167 उम्र : 41 लिंग : महिला	फोटो उपलब्ध

468	SHU1811637	निर्वाचक का नाम : संगीता पति का नाम: सुनील गृह संख्या : 167 उम्र : 27 लिंग : महिला	फोटो उपलब्ध	469	SHU2042646	निर्वाचक का नाम : हीरकी चौहान पति का नाम: राजू चौहान गृह संख्या : 167 उम्र : 23 लिंग : महिला	फोटो उपलब्ध	470	SHU1979822	निर्वाचक का नाम : राजू चौहान पति का नाम: दिनेश चौहान गृह संख्या : 167 उम्र : 21 लिंग : पुरुष	फोटो उपलब्ध
471	SHU0069591	निर्वाचक का नाम : भावसिंह पति का नाम: झीगु गृह संख्या : 169 उम्र : 62 लिंग : पुरुष	फोटो उपलब्ध	472	SHU0069609	निर्वाचक का नाम : रूखडी पति का नाम: भावसिंह गृह संख्या : 169 उम्र : 59 लिंग : महिला	फोटो उपलब्ध	473	SHU0751123	निर्वाचक का नाम : वेचला चौहान पति का नाम: भावसिंह चौहान गृह संख्या : 169 उम्र : 38 लिंग : पुरुष	फोटो उपलब्ध
474	SHU0751180	निर्वाचक का नाम : दुर्गाबाई पति का नाम: वेचला गृह संख्या : 169 उम्र : 33 लिंग : महिला	फोटो उपलब्ध	475	SHU1265255	निर्वाचक का नाम : जमुना पति का नाम: मुकेश गृह संख्या : 169 उम्र : 30 लिंग : महिला	फोटो उपलब्ध	476	HZC1990217	निर्वाचक का नाम : रूम सिंह पति का नाम: झीगु गृह संख्या : 170 उम्र : 59 लिंग : पुरुष	फोटो उपलब्ध
477	HZC2123396	निर्वाचक का नाम : सुकली पति का नाम: रूमसिंह गृह संख्या : 170 उम्र : 57 लिंग : महिला	फोटो उपलब्ध	478	HZC2123404	निर्वाचक का नाम : मडीबाई पति का नाम: रेलसीग गृह संख्या : 170 उम्र : 50 लिंग : महिला	फोटो उपलब्ध	479	HZC1990225	निर्वाचक का नाम : झबरसिंह पति का नाम: मुतरिया गृह संख्या : 173 उम्र : 74 लिंग : पुरुष	फोटो उपलब्ध
480	SHU0069617	निर्वाचक का नाम : मेहताब पति का नाम: झबरसिंह गृह संख्या : 173 उम्र : 53 लिंग : पुरुष	फोटो उपलब्ध	481	SHU2195493	निर्वाचक का नाम : सोना बाई अलावे पति का नाम: मेहताब अलावे गृह संख्या : 173 उम्र : 49 लिंग : महिला	फोटो उपलब्ध	482	HZC1749456	निर्वाचक का नाम : मोहब्बत पति का नाम: झुबरसिंह गृह संख्या : 173 उम्र : 46 लिंग : पुरुष	फोटो उपलब्ध
483	HZC1749464	निर्वाचक का नाम : सजनबाई पति का नाम: मोहब्बत गृह संख्या : 173 उम्र : 45 लिंग : महिला	फोटो उपलब्ध	484	HZC1749472	निर्वाचक का नाम : कैलाश पति का नाम: झबरसिंह गृह संख्या : 173 उम्र : 41 लिंग : पुरुष	फोटो उपलब्ध	485	HZC1749480	निर्वाचक का नाम : मनीबाई पति का नाम: कैलाश गृह संख्या : 173 उम्र : 40 लिंग : महिला	फोटो उपलब्ध
486	SHU0751768	निर्वाचक का नाम : कमल पति का नाम: मेहताब गृह संख्या : 173 उम्र : 33 लिंग : पुरुष	फोटो उपलब्ध	487	SHU1367424	निर्वाचक का नाम : अनिता अलावे पति का नाम: कमल अलावे गृह संख्या : 173 उम्र : 30 लिंग : महिला	फोटो उपलब्ध	488	SHU1074608	निर्वाचक का नाम : पवन अलावे पति का नाम: मोहब्बत अलावे गृह संख्या : 173 उम्र : 29 लिंग : पुरुष	फोटो उपलब्ध
489	SHU1145945	निर्वाचक का नाम : रवि अलावे पति का नाम: मेहताब अलावे गृह संख्या : 173 उम्र : 28 लिंग : पुरुष	फोटो उपलब्ध	490	SHU1532514	निर्वाचक का नाम : कला अलावे पति का नाम: पवन अलावे गृह संख्या : 173 उम्र : 28 लिंग : महिला	फोटो उपलब्ध	491	SHU1374982	निर्वाचक का नाम : संजय अलावे पति का नाम: मेहताब अलावे गृह संख्या : 173 उम्र : 25 लिंग : पुरुष	फोटो उपलब्ध
492	SHU2040988	निर्वाचक का नाम : अंकित अलावे पति का नाम: मोहब्बत अलावे गृह संख्या : 173 उम्र : 23 लिंग : पुरुष	फोटो उपलब्ध	493	SHU2040996	निर्वाचक का नाम : गोलु अलावे पति का नाम: मेहताब अलावे गृह संख्या : 173 उम्र : 22 लिंग : पुरुष	फोटो उपलब्ध	494	SHU2210565	निर्वाचक का नाम : राकेश अलावे पति का नाम: मोहब्बत अलावे गृह संख्या : 173 उम्र : 22 लिंग : पुरुष	फोटो उपलब्ध
495	SHU2039659	निर्वाचक का नाम : करण आलावे पति का नाम: कैलाश आलावे गृह संख्या : 173 उम्र : 20 लिंग : पुरुष	फोटो उपलब्ध	496	SHU1774280	निर्वाचक का नाम : सोमला पति का नाम: बालु गृह संख्या : 174 उम्र : 78 लिंग : पुरुष	फोटो उपलब्ध	497	SHU1702349	निर्वाचक का नाम : नत्थी पति का नाम: सोमला गृह संख्या : 174 उम्र : 74 लिंग : महिला	फोटो उपलब्ध

498 निर्वाचक का नाम : ओंकार पिता का नाम: सोमला गृह संख्या : 174 उम्र : 53 लिंग : पुरुष	SHU1702331 फोटो उपलब्ध	499 निर्वाचक का नाम : बदी पति का नाम: ओंकार गृह संख्या : 174 उम्र : 50 लिंग : महिला	SHU1702521 फोटो उपलब्ध	500 निर्वाचक का नाम : दुर्गाबाई पति का नाम: सुखलाल गृह संख्या : 174 उम्र : 41 लिंग : महिला	HZC1749506 फोटो उपलब्ध
501 निर्वाचक का नाम : अनिल गोरे पिता का नाम: ऊंकार गोरे गृह संख्या : 174 उम्र : 27 लिंग : पुरुष	SHU1145952 फोटो उपलब्ध	502 निर्वाचक का नाम : संगीता गोरे पति का नाम: अनिल गोरे गृह संख्या : 174 उम्र : 26 लिंग : महिला	SHU2211035 फोटो उपलब्ध	503 निर्वाचक का नाम : गायत्री पिता का नाम: सुखलाल गृह संख्या : 174 उम्र : 22 लिंग : महिला	SHU1986405 फोटो उपलब्ध
504 निर्वाचक का नाम : संजय गोरे पिता का नाम: ओंकार गोरे गृह संख्या : 174 उम्र : 21 लिंग : पुरुष	SHU1968213 फोटो उपलब्ध	505 निर्वाचक का नाम : कविता गोरे पति का नाम: संजय गोरे गृह संख्या : 174 उम्र : 20 लिंग : महिला	SHU2252351 फोटो उपलब्ध	506 निर्वाचक का नाम : प्यारसिंह पिता का नाम: मदन गृह संख्या : 176 उम्र : 57 लिंग : पुरुष	SHU1168061 फोटो उपलब्ध
507 निर्वाचक का नाम : बदी पति का नाम: प्यारसिंह गृह संख्या : 176 उम्र : 53 लिंग : महिला	SHU1168004 फोटो उपलब्ध	508 निर्वाचक का नाम : कालू पिता का नाम: बालू गृह संख्या : 176 उम्र : 43 लिंग : पुरुष	SHU1699867 फोटो उपलब्ध	509 निर्वाचक का नाम : मंजू पति का नाम: कालू गृह संख्या : 176 उम्र : 42 लिंग : महिला	SHU1699859 फोटो उपलब्ध
510 निर्वाचक का नाम : मुनेश पिता का नाम: अनारसिंह गृह संख्या : 176 उम्र : 37 लिंग : पुरुष	SHU0180414 फोटो उपलब्ध	511 निर्वाचक का नाम : जयराम पिता का नाम: पुना गृह संख्या : 176 उम्र : 37 लिंग : पुरुष	SHU0069765 फोटो उपलब्ध	512 निर्वाचक का नाम : दिनेश पिता का नाम: प्यारसिंह गृह संख्या : 176 उम्र : 36 लिंग : पुरुष	SHU0912592 फोटो उपलब्ध
513 निर्वाचक का नाम : दशरी पति का नाम: मुनेश गृह संख्या : 176 उम्र : 35 लिंग : महिला	SHU0912832 फोटो उपलब्ध	514 निर्वाचक का नाम : लालू गोरे पिता का नाम: प्यारसिंह गृह संख्या : 176 उम्र : 34 लिंग : पुरुष	SHU0558064 फोटो उपलब्ध	515 निर्वाचक का नाम : रेश्मा पति का नाम: दिनेश गृह संख्या : 176 उम्र : 34 लिंग : महिला	SHU0912600 फोटो उपलब्ध
516 निर्वाचक का नाम : जानू गोरे पति का नाम: लालू गोरे गृह संख्या : 176 उम्र : 33 लिंग : महिला	SHU0558080 फोटो उपलब्ध	517 निर्वाचक का नाम : प्रमिला पति का नाम: रवि गृह संख्या : 176 उम्र : 30 लिंग : महिला	SHU1699875 फोटो उपलब्ध	518 निर्वाचक का नाम : मयना पिता का नाम: सुनील गृह संख्या : 176 उम्र : 26 लिंग : महिला	SHU1381938 फोटो उपलब्ध
519 निर्वाचक का नाम : रवि बडोले पिता का नाम: कालू बडोले गृह संख्या : 176 उम्र : 23 लिंग : पुरुष	SHU2261246 फोटो उपलब्ध	520 निर्वाचक का नाम : रायसिंह पिता का नाम: हागरिया गृह संख्या : 177 उम्र : 63 लिंग : पुरुष	SHU1168046 फोटो उपलब्ध	521 निर्वाचक का नाम : सुकली पति का नाम: रायसिंह गृह संख्या : 177 उम्र : 60 लिंग : महिला	SHU1702513 फोटो उपलब्ध
522 निर्वाचक का नाम : आपसिंह पिता का नाम: रामसिंह गृह संख्या : 177 उम्र : 32 लिंग : पुरुष	SHU0752717 फोटो उपलब्ध	523 निर्वाचक का नाम : पुना पिता का नाम: हागरिया गृह संख्या : 178 उम्र : 64 लिंग : पुरुष	HZC2123420 फोटो उपलब्ध	524 निर्वाचक का नाम : भूरी बाई पति का नाम: पुना गृह संख्या : 178 उम्र : 61 लिंग : महिला	HZC1990308 फोटो उपलब्ध
525 निर्वाचक का नाम : लीलाबाई पति का नाम: जयराम गृह संख्या : 178 उम्र : 35 लिंग : महिला	SHU0138842 फोटो उपलब्ध	526 निर्वाचक का नाम : ज्योति अलावे पिता का नाम: जयराम अलावे गृह संख्या : 178 उम्र : 21 लिंग : महिला	SHU2195485 फोटो उपलब्ध	527 निर्वाचक का नाम : आकाश अलावे पिता का नाम: जयराम अलावे गृह संख्या : 178 उम्र : 19 लिंग : पुरुष	SHU2259711 फोटो उपलब्ध

528 निर्वाचक का नाम : कमला पति का नाम: गोपीलाल गृह संख्या : 179 उम्र : 68 लिंग : महिला	HZC1749514 फोटो उपलब्ध	529 निर्वाचक का नाम : गंगाराम पिता का नाम: गोपीलाल गृह संख्या : 179 उम्र : 43 लिंग : पुरुष	HZC1749548 फोटो उपलब्ध	530 निर्वाचक का नाम : गंगलीबाई पति का नाम: गंगाराम गृह संख्या : 179 उम्र : 43 लिंग : महिला	HZC1749555 फोटो उपलब्ध
531 निर्वाचक का नाम : नन्दु पिता का नाम: गोपीलाल गृह संख्या : 179 उम्र : 43 लिंग : पुरुष	HZC1749563 फोटो उपलब्ध	532 निर्वाचक का नाम : रामसिंग पिता का नाम: गोपीलाल गृह संख्या : 179 उम्र : 42 लिंग : पुरुष	SHU0069641 फोटो उपलब्ध	533 निर्वाचक का नाम : बाटीबाई पति का नाम: नंदु गृह संख्या : 179 उम्र : 41 लिंग : महिला	SHU0138859 फोटो उपलब्ध
534 निर्वाचक का नाम : जामसिंग पिता का नाम: गोपाल गृह संख्या : 179 उम्र : 35 लिंग : पुरुष	SHU0912618 फोटो उपलब्ध	535 निर्वाचक का नाम : सोना पति का नाम: जाम सिंग गृह संख्या : 179 उम्र : 31 लिंग : महिला	SHU1074582 फोटो उपलब्ध	536 निर्वाचक का नाम : ममता जमरे पिता का नाम: गंगाराम जमरे गृह संख्या : 179 उम्र : 21 लिंग : महिला	SHU2223626 फोटो उपलब्ध
537 निर्वाचक का नाम : सोनी पति का नाम: बिसन गृह संख्या : 179/1 उम्र : 64 लिंग : महिला	SHU0069633 फोटो उपलब्ध	538 निर्वाचक का नाम : छतरसिंग पिता का नाम: गुलाब गृह संख्या : 179/1 उम्र : 40 लिंग : पुरुष	HZC1749571 फोटो उपलब्ध	539 निर्वाचक का नाम : लीलाबाई पति का नाम: छतरसिंग गृह संख्या : 179/1 उम्र : 38 लिंग : महिला	SHU0070144 फोटो उपलब्ध
540 निर्वाचक का नाम : प्रताप पिता का नाम: गुलाब गृह संख्या : 179/2 उम्र : 67 लिंग : पुरुष	SHU1168053 फोटो उपलब्ध	541 निर्वाचक का नाम : लीला पति का नाम: प्रताप गृह संख्या : 179/2 उम्र : 64 लिंग : महिला	HZC2123438 फोटो उपलब्ध	542 निर्वाचक का नाम : रामलाल पिता का नाम: प्रताप गृह संख्या : 179/2 उम्र : 37 लिंग : पुरुष	SHU0070136 फोटो उपलब्ध
543 निर्वाचक का नाम : सोनू जमरे पति का नाम: किशोर जमरे गृह संख्या : 179/2 उम्र : 35 लिंग : महिला	SHU0558106 फोटो उपलब्ध	544 निर्वाचक का नाम : मुन्नी पति का नाम: सुनील गृह संख्या : 179/2 उम्र : 35 लिंग : महिला	SHU1810969 फोटो उपलब्ध	545 निर्वाचक का नाम : लक्ष्मण जमरे पिता का नाम: प्रताप जमरे गृह संख्या : 179/2 उम्र : 34 लिंग : पुरुष	SHU0558098 फोटो उपलब्ध
546 निर्वाचक का नाम : किशोर पिता का नाम: प्रताप गृह संख्या : 179/2 उम्र : 33 लिंग : पुरुष	SHU0912840 फोटो उपलब्ध	547 निर्वाचक का नाम : सुनिल पिता का नाम: प्रताप गृह संख्या : 179/2 उम्र : 31 लिंग : पुरुष	SHU0751156 फोटो उपलब्ध	548 निर्वाचक का नाम : जशमा जमरे पिता का नाम: प्रताप जमरे गृह संख्या : 179/2 उम्र : 28 लिंग : महिला	SHU1381953 फोटो उपलब्ध
549 निर्वाचक का नाम : प्रमिला जमरे पति का नाम: लक्ष्मण जमरे गृह संख्या : 179/2 उम्र : 27 लिंग : महिला	SHU1328798 फोटो उपलब्ध	550 निर्वाचक का नाम : प्यारसिंह पिता का नाम: गुलाब गृह संख्या : 179/3 उम्र : 50 लिंग : पुरुष	SHU0117986 फोटो उपलब्ध	551 निर्वाचक का नाम : मसरी पति का नाम: प्यारसिंह गृह संख्या : 179/3 उम्र : 47 लिंग : महिला	HZC1749522 फोटो उपलब्ध
552 निर्वाचक का नाम : शेरू पिता का नाम: प्यारसिंग गृह संख्या : 179/3 उम्र : 31 लिंग : पुरुष	SHU0751453 फोटो उपलब्ध	553 निर्वाचक का नाम : सुनिताबाई जमरे पिता का नाम: शेरू जमरे गृह संख्या : 179/3 उम्र : 24 लिंग : महिला	SHU1647171 फोटो उपलब्ध	554 निर्वाचक का नाम : प्रकाश पिता का नाम: प्यारसिंह गृह संख्या : 179/3 उम्र : 23 लिंग : पुरुष	SHU1811702 फोटो उपलब्ध
555 निर्वाचक का नाम : रामकुवरीबाई पति का नाम: विचारसिंग गृह संख्या : 179/4 उम्र : 46 लिंग : महिला	HZC1749530 फोटो उपलब्ध	556 निर्वाचक का नाम : गोलू जमरे पिता का नाम: विचारसिंह जमरे गृह संख्या : 179/4 उम्र : 23 लिंग : पुरुष	SHU1915024 फोटो उपलब्ध	557 निर्वाचक का नाम : नवशी जमरे पति का नाम: गोलू जमरे गृह संख्या : 179/4 उम्र : 21 लिंग : महिला	SHU2061570 फोटो उपलब्ध

558	SHU1168079	निर्वाचक का नाम : भोल्या पिता का नाम: नाकु गृह संख्या : 181 उम्र : 72 लिंग : पुरुष	फोटो उपलब्ध	559	SHU1702505	निर्वाचक का नाम : मथराबाई पति का नाम: भोल्या गृह संख्या : 181 उम्र : 69 लिंग : महिला	फोटो उपलब्ध	560	SHU1702497	निर्वाचक का नाम : मोहन पिता का नाम: भोल्या गृह संख्या : 181 उम्र : 47 लिंग : पुरुष	फोटो उपलब्ध
561	HZC1749589	निर्वाचक का नाम : कुसुमबाई पति का नाम: मोहन गृह संख्या : 181 उम्र : 44 लिंग : महिला	फोटो उपलब्ध	562	HZC1749597	निर्वाचक का नाम : शोभाराम पिता का नाम: भोल्या गृह संख्या : 181 उम्र : 43 लिंग : पुरुष	फोटो उपलब्ध	563	HZC1749605	निर्वाचक का नाम : बोंदरबाई पति का नाम: शोभाराम गृह संख्या : 181 उम्र : 42 लिंग : महिला	फोटो उपलब्ध
564	SHU0085068	निर्वाचक का नाम : राजेश पिता का नाम: भोल्या गृह संख्या : 181 उम्र : 40 लिंग : पुरुष	फोटो उपलब्ध	565	SHU0069658	निर्वाचक का नाम : बारकी बाई पति का नाम: राजेश गृह संख्या : 181 उम्र : 37 लिंग : महिला	फोटो उपलब्ध	566	SHU0557983	निर्वाचक का नाम : मुन्गलाल गोरे पिता का नाम: भोल्या गोरे गृह संख्या : 181 उम्र : 35 लिंग : पुरुष	फोटो उपलब्ध
567	SHU0557967	निर्वाचक का नाम : रेशमा गोरे पति का नाम: मुन्गलाल गोरे गृह संख्या : 181 उम्र : 34 लिंग : महिला	फोटो उपलब्ध	568	SHU1328830	निर्वाचक का नाम : सुनील गोरे पिता का नाम: मोहन गोरे गृह संख्या : 181 उम्र : 27 लिंग : पुरुष	फोटो उपलब्ध	569	SHU2056562	निर्वाचक का नाम : रिनू गोरे पति का नाम: सुनील गोरे गृह संख्या : 181 उम्र : 26 लिंग : महिला	फोटो उपलब्ध
570	SHU1872183	निर्वाचक का नाम : रविद्र गोरे पिता का नाम: शोभाराम गोरे गृह संख्या : 181 उम्र : 24 लिंग : पुरुष	फोटो उपलब्ध	571	SHU2108165	निर्वाचक का नाम : सोनू गोरे पिता का नाम: मोहन गोरे गृह संख्या : 181 उम्र : 22 लिंग : महिला	फोटो उपलब्ध	572	SHU2143097	निर्वाचक का नाम : शर्मिला गोरे पिता का नाम: शोभाराम गोरे गृह संख्या : 181 उम्र : 21 लिंग : महिला	फोटो उपलब्ध
573	SHU1168087	निर्वाचक का नाम : रिछू पिता का नाम: नाकु गृह संख्या : 182 उम्र : 62 लिंग : पुरुष	फोटो उपलब्ध	574	HZC1749613	निर्वाचक का नाम : गोरा पति का नाम: रिछू गृह संख्या : 182 उम्र : 59 लिंग : महिला	फोटो उपलब्ध	575	HZC1749621	निर्वाचक का नाम : दिनेश पिता का नाम: रीछू गृह संख्या : 182 उम्र : 43 लिंग : पुरुष	फोटो उपलब्ध
576	HZC1749639	निर्वाचक का नाम : रेखाबाई पति का नाम: दिनेश गृह संख्या : 182 उम्र : 41 लिंग : महिला	फोटो उपलब्ध	577	SHU0751735	निर्वाचक का नाम : धापु पिता का नाम: रिछू गृह संख्या : 182 उम्र : 31 लिंग : महिला	फोटो उपलब्ध	578	SHU1293901	निर्वाचक का नाम : आसाराम गोरे पिता का नाम: दिनेश गोरे गृह संख्या : 182 उम्र : 26 लिंग : पुरुष	फोटो उपलब्ध
579	SHU1811587	निर्वाचक का नाम : सावन पिता का नाम: दिनेश गृह संख्या : 182 उम्र : 24 लिंग : पुरुष	फोटो उपलब्ध	580	SHU2236586	निर्वाचक का नाम : लक्ष्मी गोरे पिता का नाम: दिनेश गोरे गृह संख्या : 182 उम्र : 19 लिंग : महिला	फोटो उपलब्ध	581	SHU2063196	निर्वाचक का नाम : फूलसिंह गोरे पिता का नाम: भालू गोरे गृह संख्या : 183 उम्र : 65 लिंग : पुरुष	फोटो उपलब्ध
582	SHU2063154	निर्वाचक का नाम : काली बाई गोरे पति का नाम: फूलसिंह गोरे गृह संख्या : 183 उम्र : 60 लिंग : महिला	फोटो उपलब्ध	583	SHU1702489	निर्वाचक का नाम : गौरा पति का नाम: मालसिंह गृह संख्या : 183 उम्र : 59 लिंग : महिला	फोटो उपलब्ध	584	HZC1749662	निर्वाचक का नाम : कमलाबाई पति का नाम: रमेश गृह संख्या : 183 उम्र : 43 लिंग : महिला	फोटो उपलब्ध
585	HZC2123446	निर्वाचक का नाम : माधुबाई पति का नाम: अंतरसिंग गृह संख्या : 183 उम्र : 43 लिंग : महिला	फोटो उपलब्ध	586	SHU2056729	निर्वाचक का नाम : कैलाश गोरे पिता का नाम: फूलसिंह गोरे गृह संख्या : 183 उम्र : 26 लिंग : पुरुष	फोटो उपलब्ध	587	SHU1968270	निर्वाचक का नाम : अजय गोरे पिता का नाम: रमेश गोरे गृह संख्या : 183 उम्र : 25 लिंग : पुरुष	फोटो उपलब्ध

588 निर्वाचक का नाम : रंजू गोरे पति का नाम: महेश गोरे गृह संख्या : 183 उम्र : 25 लिंग : महिला	SHU2142685 फोटो उपलब्ध	589 निर्वाचक का नाम : कविता गोरे पति का नाम: कैलाश गोरे गृह संख्या : 183 उम्र : 22 लिंग : महिला	SHU2056687 फोटो उपलब्ध	590 निर्वाचक का नाम : अनिल गोरे पिता का नाम: रमेश गोरे गृह संख्या : 183 उम्र : 21 लिंग : पुरुष	SHU1968288 फोटो उपलब्ध
591 निर्वाचक का नाम : मुन्नी पति का नाम: काशीराम गृह संख्या : 184 उम्र : 59 लिंग : महिला	SHU1168038 फोटो उपलब्ध	592 निर्वाचक का नाम : लालसिंह पिता का नाम: काशीराम गृह संख्या : 184 उम्र : 43 लिंग : पुरुष	HZC1749696 फोटो उपलब्ध	593 निर्वाचक का नाम : रेशमाबाई पति का नाम: लालसिंग गृह संख्या : 184 उम्र : 41 लिंग : महिला	HZC1749712 फोटो उपलब्ध
594 निर्वाचक का नाम : किशन पिता का नाम: काशीराम गृह संख्या : 184 उम्र : 39 लिंग : पुरुष	SHU0070060 फोटो उपलब्ध	595 निर्वाचक का नाम : रेशमाबाई पति का नाम: किशन गृह संख्या : 184 उम्र : 37 लिंग : महिला	SHU0070045 फोटो उपलब्ध	596 निर्वाचक का नाम : चम्पाबाई पति का नाम: गजु गृह संख्या : 184 उम्र : 35 लिंग : महिला	SHU0912667 फोटो उपलब्ध
597 निर्वाचक का नाम : गजु पिता का नाम: काशीराम गृह संख्या : 184 उम्र : 35 लिंग : महिला	SHU0912659 फोटो उपलब्ध	598 निर्वाचक का नाम : शेरू गोरे पिता का नाम: काशीराम गोरे गृह संख्या : 184 उम्र : 31 लिंग : पुरुष	SHU1074590 फोटो उपलब्ध	599 निर्वाचक का नाम : जमना गोरे पति का नाम: गणेश गोरे गृह संख्या : 184 उम्र : 24 लिंग : महिला	SHU2053213 फोटो उपलब्ध
600 निर्वाचक का नाम : गणेश गोरे पिता का नाम: लालसिंग गोरे गृह संख्या : 184 उम्र : 23 लिंग : पुरुष	SHU1871862 फोटो उपलब्ध	601 निर्वाचक का नाम : राकेश गोरे पिता का नाम: लालसिंह गोरे गृह संख्या : 184 उम्र : 20 लिंग : पुरुष	SHU2213874 फोटो उपलब्ध	602 निर्वाचक का नाम : धना गोरे पिता का नाम: हिरा गोरे गृह संख्या : 184/1 उम्र : 58 लिंग : पुरुष	SHU1458561 फोटो उपलब्ध
603 निर्वाचक का नाम : कृष्णा पति का नाम: धना गृह संख्या : 184/1 उम्र : 57 लिंग : महिला	SHU1168020 फोटो उपलब्ध	604 निर्वाचक का नाम : दुर्गा पिता का नाम: धन्नालाल गृह संख्या : 184/1 उम्र : 34 लिंग : महिला	SHU0364661 फोटो उपलब्ध	605 निर्वाचक का नाम : सावनसिंग पिता का नाम: धन्नालाल गृह संख्या : 184/1 उम्र : 31 लिंग : पुरुष	SHU0751438 फोटो उपलब्ध
606 निर्वाचक का नाम : शारदा गोरे पिता का नाम: धन्नालाल गोरे गृह संख्या : 184/1 उम्र : 29 लिंग : महिला	SHU1074574 फोटो उपलब्ध	607 निर्वाचक का नाम : पवन पिता का नाम: धन्नालाल गृह संख्या : 184/1 उम्र : 26 लिंग : पुरुष	SHU1265289 फोटो उपलब्ध	608 निर्वाचक का नाम : जालम पिता का नाम: हिरू गृह संख्या : 184/2 उम्र : 58 लिंग : पुरुष	SHU1702471 फोटो उपलब्ध
609 निर्वाचक का नाम : गौरा पति का नाम: जामु गृह संख्या : 184/2 उम्र : 55 लिंग : महिला	SHU1167972 फोटो उपलब्ध	610 निर्वाचक का नाम : दुर्गाबाई पति का नाम: गोपाल गृह संख्या : 184/2 उम्र : 36 लिंग : महिला	SHU0912642 फोटो उपलब्ध	611 निर्वाचक का नाम : गोपाल पिता का नाम: जालम गृह संख्या : 184/2 उम्र : 36 लिंग : पुरुष	SHU0912634 फोटो उपलब्ध
612 निर्वाचक का नाम : सुरपाल पिता का नाम: जालमसिंग गृह संख्या : 184/2 उम्र : 31 लिंग : पुरुष	SHU0751446 फोटो उपलब्ध	613 निर्वाचक का नाम : अमरसिंह पिता का नाम: हिरू गृह संख्या : 184/3 उम्र : 43 लिंग : पुरुष	HZC1749688 फोटो उपलब्ध	614 निर्वाचक का नाम : कलाबाई पति का नाम: अमरसिंग गृह संख्या : 184/3 उम्र : 41 लिंग : महिला	HZC1749704 फोटो उपलब्ध
615 निर्वाचक का नाम : सोमा गोरे पिता का नाम: अमरसिंग गोरे गृह संख्या : 184/3 उम्र : 21 लिंग : महिला	SHU1986371 फोटो उपलब्ध	616 निर्वाचक का नाम : रमती गोरे पिता का नाम: अमरसिंह गोरे गृह संख्या : 184/3 उम्र : 20 लिंग : महिला	SHU2136125 फोटो उपलब्ध	617 निर्वाचक का नाम : गेदी पति का नाम: जगल्या गृह संख्या : 186 उम्र : 64 लिंग : महिला	SHU1167998 फोटो उपलब्ध

618 निर्वाचक का नाम : रेवाबाई पति का नाम: रघुनाथ गृह संख्या : 186 उम्र : 43 लिंग : महिला	HZC2123453 फोटो उपलब्ध	619 निर्वाचक का नाम : गोलू पिता का नाम: जगलीया गृह संख्या : 186 उम्र : 31 लिंग : पुरुष	SHU0752725 फोटो उपलब्ध	620 निर्वाचक का नाम : निरमा पिता का नाम: रघुनाथ गृह संख्या : 186 उम्र : 24 लिंग : महिला	SHU2075992 फोटो उपलब्ध
621 निर्वाचक का नाम : नदु पिता का नाम: भाजरिया गृह संख्या : 187 उम्र : 54 लिंग : पुरुष	HZC1749720 फोटो उपलब्ध	622 निर्वाचक का नाम : पारली पति का नाम: नदू गृह संख्या : 187 उम्र : 52 लिंग : महिला	HZC1749738 फोटो उपलब्ध	623 निर्वाचक का नाम : शयब गोरे पिता का नाम: नातू गोरे गृह संख्या : 187 उम्र : 28 लिंग : महिला	SHU2143287 फोटो उपलब्ध
624 निर्वाचक का नाम : मुनसिंह पिता का नाम: भाचरिया गृह संख्या : 188 उम्र : 62 लिंग : पुरुष	SHU1168103 फोटो उपलब्ध	625 निर्वाचक का नाम : राजु पिता का नाम: मुनसिंह गृह संख्या : 188 उम्र : 59 लिंग : पुरुष	HZC2123461 फोटो उपलब्ध	626 निर्वाचक का नाम : गंगाराम पिता का नाम: मुनसिंह गृह संख्या : 188 उम्र : 40 लिंग : पुरुष	HZC1749746 फोटो उपलब्ध
627 निर्वाचक का नाम : कमला गोरे पिता का नाम: दशरथ गोरे गृह संख्या : 188 उम्र : 30 लिंग : महिला	SHU1532522 फोटो उपलब्ध	628 निर्वाचक का नाम : रतन पिता का नाम: आलिया गृह संख्या : 189 उम्र : 73 लिंग : पुरुष	SHU1702463 फोटो उपलब्ध	629 निर्वाचक का नाम : केलाश पिता का नाम: रतन गृह संख्या : 189 उम्र : 51 लिंग : पुरुष	SHU1168129 फोटो उपलब्ध
630 निर्वाचक का नाम : रानु पति का नाम: केलाश गृह संख्या : 189 उम्र : 48 लिंग : महिला	SHU1702455 फोटो उपलब्ध	631 निर्वाचक का नाम : किशन पिता का नाम: रतन गृह संख्या : 189 उम्र : 45 लिंग : पुरुष	HZC1749753 फोटो उपलब्ध	632 निर्वाचक का नाम : ममताबाई पति का नाम: किशन गृह संख्या : 189 उम्र : 44 लिंग : महिला	HZC1749761 फोटो उपलब्ध
633 निर्वाचक का नाम : सेवन्तिबाई पति का नाम: गंगाराम गृह संख्या : 189 उम्र : 38 लिंग : महिला	SHU0138867 फोटो उपलब्ध	634 निर्वाचक का नाम : पातलिया गोरे पिता का नाम: कैलाश गृह संख्या : 189 उम्र : 33 लिंग : पुरुष	SHU0912956 फोटो उपलब्ध	635 निर्वाचक का नाम : ललिताबाई पति का नाम: पातहया गृह संख्या : 189 उम्र : 32 लिंग : महिला	SHU0364679 फोटो उपलब्ध
636 निर्वाचक का नाम : सुखलाल गोरे पिता का नाम: कैलाश गोरे गृह संख्या : 189 उम्र : 28 लिंग : पुरुष	SHU1328822 फोटो उपलब्ध	637 निर्वाचक का नाम : गोरलाल पिता का नाम: कैलाश गृह संख्या : 189 उम्र : 26 लिंग : पुरुष	SHU1293893 फोटो उपलब्ध	638 निर्वाचक का नाम : अशोक पिता का नाम: किशन गृह संख्या : 189 उम्र : 23 लिंग : पुरुष	SHU1914191 फोटो उपलब्ध
639 निर्वाचक का नाम : ज्योति गोरे पति का नाम: अशोक गोरे गृह संख्या : 189 उम्र : 23 लिंग : महिला	SHU1963420 फोटो उपलब्ध	640 निर्वाचक का नाम : अजय गोरे पिता का नाम: किशन गोरे गृह संख्या : 189 उम्र : 21 लिंग : पुरुष	SHU1963396 फोटो उपलब्ध	641 निर्वाचक का नाम : मली पति का नाम: आलिया गृह संख्या : 191 उम्र : 92 लिंग : महिला	SHU1702448 फोटो उपलब्ध
642 निर्वाचक का नाम : सुकली पति का नाम: नरसिंह गृह संख्या : 191 उम्र : 61 लिंग : महिला	SHU1702430 फोटो उपलब्ध	643 निर्वाचक का नाम : हरी पिता का नाम: आलिया गृह संख्या : 191 उम्र : 60 लिंग : पुरुष	SHU1168111 फोटो उपलब्ध	644 निर्वाचक का नाम : सुमन पति का नाम: हरी गृह संख्या : 191 उम्र : 57 लिंग : महिला	SHU1702612 फोटो उपलब्ध
645 निर्वाचक का नाम : सखाराम पिता का नाम: नरसिंह गृह संख्या : 191 उम्र : 40 लिंग : पुरुष	HZC1747252 फोटो उपलब्ध	646 निर्वाचक का नाम : कंचनबाई पति का नाम: सखाराम गृह संख्या : 191 उम्र : 40 लिंग : महिला	HZC1749779 फोटो उपलब्ध	647 निर्वाचक का नाम : रामलाल गोरे पिता का नाम: नरसिंह गोरे गृह संख्या : 191 उम्र : 39 लिंग : पुरुष	SHU0751164 फोटो उपलब्ध

648	SHU0912675	निर्वाचक का नाम : किशोर पिता का नाम: नरसिंग गृह संख्या : 191 उम्र : 36 लिंग : पुरुष	फोटो उपलब्ध	649	SHU0912683	निर्वाचक का नाम : कमलाबाई पति का नाम: किशोर गृह संख्या : 191 उम्र : 35 लिंग : महिला	फोटो उपलब्ध	650	SHU0751172	निर्वाचक का नाम : जगदीश गोरे पिता का नाम: हरि गोरे गृह संख्या : 191 उम्र : 32 लिंग : पुरुष	फोटो उपलब्ध
651	SHU0912923	निर्वाचक का नाम : सुन्दरबाई पति का नाम: जगदीश गृह संख्या : 191 उम्र : 31 लिंग : महिला	फोटो उपलब्ध	652	SHU1811710	निर्वाचक का नाम : रोशनी पिता का नाम: हरी गृह संख्या : 191 उम्र : 24 लिंग : पुरुष	फोटो उपलब्ध	653	SHU1814862	निर्वाचक का नाम : सरिता गोरे पिता का नाम: हरी गोरे गृह संख्या : 191 उम्र : 24 लिंग : महिला	फोटो उपलब्ध
654	SHU1963537	निर्वाचक का नाम : नीतू गोरे पिता का नाम: हरी गोरे गृह संख्या : 191 उम्र : 21 लिंग : महिला	फोटो उपलब्ध	655	SHU1702604	निर्वाचक का नाम : मयदी पति का नाम: अनसिंह गृह संख्या : 192 उम्र : 59 लिंग : महिला	फोटो उपलब्ध	656	SHU1702596	निर्वाचक का नाम : थानसिंह पिता का नाम: जतन गृह संख्या : 192 उम्र : 55 लिंग : पुरुष	फोटो उपलब्ध
657	SHU1702588	निर्वाचक का नाम : लीला पति का नाम: जुवानसिंह गृह संख्या : 192 उम्र : 54 लिंग : महिला	फोटो उपलब्ध	658	SHU0069666	निर्वाचक का नाम : शंकर पिता का नाम: जतन गृह संख्या : 192 उम्र : 49 लिंग : पुरुष	फोटो उपलब्ध	659	SHU0912691	निर्वाचक का नाम : विंदु पति का नाम: शंकर गृह संख्या : 192 उम्र : 47 लिंग : महिला	फोटो उपलब्ध
660	HZC1747245	निर्वाचक का नाम : संतोष पिता का नाम: अनसिंह गृह संख्या : 192 उम्र : 40 लिंग : पुरुष	फोटो उपलब्ध	661	SHU0085027	निर्वाचक का नाम : कमलाबाई पति का नाम: संतोष गृह संख्या : 192 उम्र : 40 लिंग : महिला	फोटो उपलब्ध	662	SHU0912873	निर्वाचक का नाम : रेखा सोलंकी पिता का नाम: थानसिंह सोलंकी गृह संख्या : 192 उम्र : 34 लिंग : महिला	फोटो उपलब्ध
663	SHU1328913	निर्वाचक का नाम : श्यामा सोलंकी पति का नाम: रवि सोलंकी गृह संख्या : 192 उम्र : 32 लिंग : महिला	फोटो उपलब्ध	664	SHU1036532	निर्वाचक का नाम : रवि सोलंकी पिता का नाम: जुवान सिंग गृह संख्या : 192 उम्र : 30 लिंग : पुरुष	फोटो उपलब्ध	665	SHU1036540	निर्वाचक का नाम : राहुल सोलंकी पिता का नाम: जुवान सिंग गृह संख्या : 192 उम्र : 30 लिंग : पुरुष	फोटो उपलब्ध
666	SHU1101047	निर्वाचक का नाम : राधेश्याम सोलंकी पिता का नाम: थानसिंह सोलंकी गृह संख्या : 192 उम्र : 29 लिंग : पुरुष	फोटो उपलब्ध	667	SHU1871847	निर्वाचक का नाम : ममता सोलंकी पिता का नाम: राधेश्याम सोलंकी गृह संख्या : 192 उम्र : 23 लिंग : महिला	फोटो उपलब्ध	668	SHU2061521	निर्वाचक का नाम : पवन सोलंकी पिता का नाम: संतोष सोलंकी गृह संख्या : 192 उम्र : 20 लिंग : पुरुष	फोटो उपलब्ध
669	SHU1702562	निर्वाचक का नाम : बदीया पिता का नाम: धनसिंह गृह संख्या : 193 उम्र : 62 लिंग : पुरुष	फोटो उपलब्ध	670	SHU1702554	निर्वाचक का नाम : बदी पति का नाम: बदीया गृह संख्या : 193 उम्र : 59 लिंग : महिला	फोटो उपलब्ध	671	HZC1749795	निर्वाचक का नाम : जगन सोलंकी पिता का नाम: बदीया सोलंकी गृह संख्या : 193 उम्र : 45 लिंग : पुरुष	फोटो उपलब्ध
672	HZC1747302	निर्वाचक का नाम : सखाराम पिता का नाम: बदीया गृह संख्या : 193 उम्र : 41 लिंग : पुरुष	फोटो उपलब्ध	673	SHU0912428	निर्वाचक का नाम : कलाबाई पति का नाम: सखाराम गृह संख्या : 193 उम्र : 40 लिंग : महिला	फोटो उपलब्ध	674	HZC2123495	निर्वाचक का नाम : सागरीबाई पति का नाम: जगनल गृह संख्या : 193 उम्र : 40 लिंग : महिला	फोटो उपलब्ध
675	SHU0069823	निर्वाचक का नाम : सीताराम पिता का नाम: बदीया गृह संख्या : 193 उम्र : 37 लिंग : पुरुष	फोटो उपलब्ध	676	SHU1265354	निर्वाचक का नाम : धापू पति का नाम: सीताराम गृह संख्या : 193 उम्र : 27 लिंग : महिला	फोटो उपलब्ध	677	SHU1968247	निर्वाचक का नाम : करण सोलंकी पिता का नाम: जगन सोलंकी गृह संख्या : 193 उम्र : 23 लिंग : पुरुष	फोटो उपलब्ध

678 निर्वाचक का नाम : आकाश सोलंकी पिता का नाम: सखाराम सोलंकी गृह संख्या : 193 उम्र : 20 लिंग : पुरुष	SHU2173904 फोटो उपलब्ध	679 निर्वाचक का नाम : मीरा पति का नाम: गोमला गृह संख्या : 194 उम्र : 71 लिंग : महिला	SHU1702547 फोटो उपलब्ध	680 निर्वाचक का नाम : वेस्ता पिता का नाम: गोमला गृह संख्या : 194 उम्र : 53 लिंग : पुरुष	HZC1749803 फोटो उपलब्ध
681 निर्वाचक का नाम : रमकू पति का नाम: वेस्ता गृह संख्या : 194 उम्र : 50 लिंग : महिला	SHU0118000 फोटो उपलब्ध	682 निर्वाचक का नाम : नहारसिंग पिता का नाम: गोमला गृह संख्या : 194 उम्र : 43 लिंग : पुरुष	HZC1747286 फोटो उपलब्ध	683 निर्वाचक का नाम : मोहन पिता का नाम: गोमला गृह संख्या : 194 उम्र : 41 लिंग : पुरुष	HZC1747260 फोटो उपलब्ध
684 निर्वाचक का नाम : गुदाबाई पिता का नाम: गोमल गृह संख्या : 194 उम्र : 40 लिंग : महिला	HZC1747294 फोटो उपलब्ध	685 निर्वाचक का नाम : दिनेश पिता का नाम: गोपला गृह संख्या : 194 उम्र : 37 लिंग : पुरुष	SHU0912709 फोटो उपलब्ध	686 निर्वाचक का नाम : गेंदा सोलंकी पति का नाम: मोहन सोलंकी गृह संख्या : 194 उम्र : 35 लिंग : महिला	SHU0557991 फोटो उपलब्ध
687 निर्वाचक का नाम : मुनसिंग सोलंकी पिता का नाम: वेस्ता सोलंकी गृह संख्या : 194 उम्र : 34 लिंग : पुरुष	SHU0557975 फोटो उपलब्ध	688 निर्वाचक का नाम : सुरमाबाई पति का नाम: दिनेश गृह संख्या : 194 उम्र : 34 लिंग : महिला	SHU0912725 फोटो उपलब्ध	689 निर्वाचक का नाम : लक्ष्मीबाई सोलंकी पति का नाम: मुनसिंग सोलंकी गृह संख्या : 194 उम्र : 30 लिंग : महिला	SHU1145978 फोटो उपलब्ध
690 निर्वाचक का नाम : मुकेश सोलंकी पिता का नाम: वेस्ता सोलंकी गृह संख्या : 194 उम्र : 27 लिंग : पुरुष	SHU1425321 फोटो उपलब्ध	691 निर्वाचक का नाम : महेश सोलंकी पिता का नाम: नहारसिंग सोलंकी गृह संख्या : 194 उम्र : 26 लिंग : पुरुष	SHU1293919 फोटो उपलब्ध	692 निर्वाचक का नाम : सुभाष अलावे पिता का नाम: धना गृह संख्या : 195 उम्र : 47 लिंग : पुरुष	HZC1749811 फोटो उपलब्ध
693 निर्वाचक का नाम : जशमाबाई पति का नाम: सुभाष गृह संख्या : 195 उम्र : 45 लिंग : महिला	HZC2123503 फोटो उपलब्ध	694 निर्वाचक का नाम : रमेश पिता का नाम: धना गृह संख्या : 195 उम्र : 40 लिंग : पुरुष	HZC2123511 फोटो उपलब्ध	695 निर्वाचक का नाम : सोना बाई पति का नाम: रमेश गृह संख्या : 195 उम्र : 38 लिंग : महिला	HZC2123529 फोटो उपलब्ध
696 निर्वाचक का नाम : सुरेश पिता का नाम: धना गृह संख्या : 195 उम्र : 31 लिंग : पुरुष	SHU0751198 फोटो उपलब्ध	697 निर्वाचक का नाम : बाली अलावे पति का नाम: सुरेश अलावे गृह संख्या : 195 उम्र : 31 लिंग : महिला	SHU1145960 फोटो उपलब्ध	698 निर्वाचक का नाम : मनीषा अलावे पति का नाम: सचिन अलावे गृह संख्या : 195 उम्र : 23 लिंग : महिला	SHU1968320 फोटो उपलब्ध
699 निर्वाचक का नाम : नीतू अलावे पिता का नाम: सुभाष अलावे गृह संख्या : 195 उम्र : 22 लिंग : महिला	SHU1968312 फोटो उपलब्ध	700 निर्वाचक का नाम : विशाल अलावे पिता का नाम: सुभाष अलावे गृह संख्या : 195 उम्र : 21 लिंग : पुरुष	SHU1968338 फोटो उपलब्ध	701 निर्वाचक का नाम : मनीषा अलावे पिता का नाम: रमेश अलावे गृह संख्या : 195 उम्र : 19 लिंग : महिला	SHU2240133 फोटो उपलब्ध
702 निर्वाचक का नाम : बंशी पति का नाम: बालू गृह संख्या : 197 उम्र : 81 लिंग : महिला	SHU1168160 फोटो उपलब्ध	703 निर्वाचक का नाम : लीला पति का नाम: दयाराम गृह संख्या : 197 उम्र : 67 लिंग : महिला	SHU1703818 फोटो उपलब्ध	704 निर्वाचक का नाम : सायरीबाई पति का नाम: राजाराम गृह संख्या : 197 उम्र : 47 लिंग : महिला	HZC1749837 फोटो उपलब्ध
705 निर्वाचक का नाम : रेलसिंग पिता का नाम: बालू गृह संख्या : 197 उम्र : 41 लिंग : पुरुष	SHU0118018 फोटो उपलब्ध	706 निर्वाचक का नाम : धन्नालाल पिता का नाम: दयाराम गृह संख्या : 197 उम्र : 40 लिंग : पुरुष	SHU0405076 फोटो उपलब्ध	707 निर्वाचक का नाम : ललीताबाई पति का नाम: छिताराम गृह संख्या : 197 उम्र : 38 लिंग : महिला	SHU0953810 फोटो उपलब्ध

708 निर्वाचक का नाम : ध्यानीबाई पति का नाम: धन्नालाल गृह संख्या : 197 उम्र : 38 लिंग : महिला	SHU0405084 फोटो उपलब्ध	709 निर्वाचक का नाम : पप्पू पिता का नाम: राजाराम गृह संख्या : 197 उम्र : 29 लिंग : पुरुष	SHU1297860 फोटो उपलब्ध	710 निर्वाचक का नाम : इमला जमरे पति का नाम: पप्पू जमरे गृह संख्या : 197 उम्र : 28 लिंग : महिला	SHU1914332 फोटो उपलब्ध
711 निर्वाचक का नाम : अनिल पिता का नाम: राजाराम गृह संख्या : 197 उम्र : 26 लिंग : पुरुष	SHU1293885 फोटो उपलब्ध	712 निर्वाचक का नाम : आशाराम डावर पिता का नाम: रेलसिंग डावर गृह संख्या : 197 उम्र : 26 लिंग : पुरुष	SHU2053239 फोटो उपलब्ध	713 निर्वाचक का नाम : सीताराम डावर पिता का नाम: रेलसिंह डावर गृह संख्या : 197 उम्र : 25 लिंग : पुरुष	SHU1968262 फोटो उपलब्ध
714 निर्वाचक का नाम : सलीता डावर पति का नाम: सिताराम डावर गृह संख्या : 197 उम्र : 21 लिंग : महिला	SHU1968346 फोटो उपलब्ध	715 निर्वाचक का नाम : मोतिया पिता का नाम: गणपत गृह संख्या : 199 उम्र : 72 लिंग : पुरुष	SHU1168152 फोटो उपलब्ध	716 निर्वाचक का नाम : सुरज पति का नाम: मोतिया गृह संख्या : 199 उम्र : 69 लिंग : महिला	SHU1168145 फोटो उपलब्ध
717 निर्वाचक का नाम : अंतरसिंह पिता का नाम: मोतिया गृह संख्या : 199 उम्र : 47 लिंग : पुरुष	SHU0069682 फोटो उपलब्ध	718 निर्वाचक का नाम : सुनील पिता का नाम: मोतिया गृह संख्या : 199 उम्र : 40 लिंग : पुरुष	HZC1749860 फोटो उपलब्ध	719 निर्वाचक का नाम : फुंदीबाई पति का नाम: सुनिल गृह संख्या : 199 उम्र : 38 लिंग : महिला	SHU0751214 फोटो उपलब्ध
720 निर्वाचक का नाम : जितेंद्र अलावे पिता का नाम: रुखड़िया अलावे गृह संख्या : 199 उम्र : 29 लिंग : पुरुष	SHU1101021 फोटो उपलब्ध	721 निर्वाचक का नाम : सुनीता अलावे पिता का नाम: रुखड़िया अलावे गृह संख्या : 199 उम्र : 26 लिंग : महिला	SHU1381946 फोटो उपलब्ध	722 निर्वाचक का नाम : करण अलावे पिता का नाम: रुखड़िया अलावे गृह संख्या : 199 उम्र : 24 लिंग : पुरुष	SHU1876457 फोटो उपलब्ध
723 निर्वाचक का नाम : किरण अलावे पति का नाम: करण अलावे गृह संख्या : 199 उम्र : 24 लिंग : महिला	SHU1876465 फोटो उपलब्ध	724 निर्वाचक का नाम : विमला अलावे पति का नाम: जितेंद्र अलावे गृह संख्या : 199 उम्र : 22 लिंग : महिला	SHU2061539 फोटो उपलब्ध	725 निर्वाचक का नाम : योगेश अलावे पिता का नाम: सुनील अलावे गृह संख्या : 199 उम्र : 20 लिंग : पुरुष	SHU2259430 फोटो उपलब्ध
726 निर्वाचक का नाम : चमारिया पिता का नाम: गणपत गृह संख्या : 200 उम्र : 70 लिंग : पुरुष	SHU1168178 फोटो उपलब्ध	727 निर्वाचक का नाम : काशीराम पिता का नाम: चमारिया गृह संख्या : 200 उम्र : 46 लिंग : पुरुष	HZC2123545 फोटो उपलब्ध	728 निर्वाचक का नाम : कला पति का नाम: काशीराम गृह संख्या : 200 उम्र : 45 लिंग : महिला	HZC1749886 फोटो उपलब्ध
729 निर्वाचक का नाम : आशाराम पिता का नाम: चमार गृह संख्या : 200 उम्र : 43 लिंग : पुरुष	HZC1747237 फोटो उपलब्ध	730 निर्वाचक का नाम : जयराम पिता का नाम: चमारिया गृह संख्या : 200 उम्र : 41 लिंग : पुरुष	HZC1749902 फोटो उपलब्ध	731 निर्वाचक का नाम : मुन्नीबाई पति का नाम: आशाराम गृह संख्या : 200 उम्र : 41 लिंग : महिला	HZC1749894 फोटो उपलब्ध
732 निर्वाचक का नाम : कमलाबाई पति का नाम: जयराम गृह संख्या : 200 उम्र : 39 लिंग : महिला	SHU0069690 फोटो उपलब्ध	733 निर्वाचक का नाम : अजय अलावे पिता का नाम: आशाराम अलावे गृह संख्या : 200 उम्र : 26 लिंग : पुरुष	SHU1328871 फोटो उपलब्ध	734 निर्वाचक का नाम : जानू अलावे पति का नाम: अजय अलावे गृह संख्या : 200 उम्र : 23 लिंग : महिला	SHU1915008 फोटो उपलब्ध
735 निर्वाचक का नाम : अनिल अलावे पिता का नाम: काशीराम अलावे गृह संख्या : 200 उम्र : 23 लिंग : पुरुष	SHU2200178 फोटो उपलब्ध	736 निर्वाचक का नाम : सुकलाल पिता का नाम: गणपत गृह संख्या : 201 उम्र : 67 लिंग : पुरुष	SHU1168137 फोटो उपलब्ध	737 निर्वाचक का नाम : सकु पति का नाम: सुकलाल गृह संख्या : 201 उम्र : 64 लिंग : महिला	SHU1703826 फोटो उपलब्ध

738	HZC2123552	निर्वाचक का नाम : जशोदा बाई पति का नाम: अशोक गृह संख्या : 201 उम्र : 39 लिंग : महिला	फोटो उपलब्ध	739	SHU2231397	निर्वाचक का नाम : शीतल मंडलोई पति का नाम: प्रतिक मंडलोई गृह संख्या : 201 उम्र : 38 लिंग : महिला	फोटो उपलब्ध	740	SHU2164655	निर्वाचक का नाम : राहुल अलावे पिता का नाम: अशोक अलावे गृह संख्या : 201 उम्र : 20 लिंग : पुरुष	फोटो उपलब्ध
741	SHU2237071	निर्वाचक का नाम : स्नेहा अलावे पिता का नाम: अशोक अलावे गृह संख्या : 201 उम्र : 19 लिंग : महिला	फोटो उपलब्ध	742	SHU1703800	निर्वाचक का नाम : बोदरसिंह पिता का नाम: गणपत गृह संख्या : 202 उम्र : 61 लिंग : पुरुष	फोटो उपलब्ध	743	SHU1703834	निर्वाचक का नाम : भूरीबाई पति का नाम: बोंदरसिंह गृह संख्या : 202 उम्र : 59 लिंग : महिला	फोटो उपलब्ध
744	SHU0069815	निर्वाचक का नाम : राकेश पिता का नाम: वोंदर गृह संख्या : 202 उम्र : 38 लिंग : पुरुष	फोटो उपलब्ध	745	SHU0070284	निर्वाचक का नाम : प्रमिलाबाई पति का नाम: राकेश गृह संख्या : 202 उम्र : 36 लिंग : महिला	फोटो उपलब्ध	746	SHU0751222	निर्वाचक का नाम : कालू पिता का नाम: बोदरसिंह गृह संख्या : 202 उम्र : 32 लिंग : पुरुष	फोटो उपलब्ध
747	SHU0751230	निर्वाचक का नाम : झुमाबाई पति का नाम: कालु गृह संख्या : 202 उम्र : 31 लिंग : महिला	फोटो उपलब्ध	748	SHU0085043	निर्वाचक का नाम : संतोष पिता का नाम: झबरसिंग गृह संख्या : 203 उम्र : 42 लिंग : पुरुष	फोटो उपलब्ध	749	SHU0558007	निर्वाचक का नाम : कलाबाई गोरं पति का नाम: संतोष गोरं गृह संख्या : 203 उम्र : 39 लिंग : महिला	फोटो उपलब्ध
750	SHU0558015	निर्वाचक का नाम : गणेश गोरं पिता का नाम: झबरसिंग गोरं गृह संख्या : 203 उम्र : 38 लिंग : पुरुष	फोटो उपलब्ध	751	SHU0558023	निर्वाचक का नाम : राकेश गोरं पिता का नाम: झबरसिंग गोरं गृह संख्या : 203 उम्र : 34 लिंग : पुरुष	फोटो उपलब्ध	752	SHU0912915	निर्वाचक का नाम : कालीबाई पति का नाम: गणेश गृह संख्या : 203 उम्र : 31 लिंग : महिला	फोटो उपलब्ध
753	SHU1986397	निर्वाचक का नाम : सारिका पिता का नाम: संतोष गृह संख्या : 203 उम्र : 22 लिंग : महिला	फोटो उपलब्ध								

754	5	SHU2303832	निर्वाचक का नाम : अश्विन सोलंकी पिता का नाम: नाहरसिंह सोलंकी गृह संख्या : 194 उम्र : 18 लिंग : पुरुष	फोटो उपलब्ध
755	5	SHU2304194	निर्वाचक का नाम : रईस जमरे पिता का नाम: नंदलाल जमरे गृह संख्या : 179 उम्र : 19 लिंग : पुरुष	फोटो उपलब्ध
756	5	SHU2305837	निर्वाचक का नाम : अरुण निगम पिता का नाम: रघुनाथ निगम गृह संख्या : 186 उम्र : 19 लिंग : पुरुष	फोटो उपलब्ध
757	5	SHU2305845	निर्वाचक का नाम : संदीप गोरे पिता का नाम: किशन गोरे गृह संख्या : 189 उम्र : 18 लिंग : पुरुष	फोटो उपलब्ध
758	5	SHU2305852	निर्वाचक का नाम : आकाश गोरे पिता का नाम: सुखलाल गोरे गृह संख्या : 174 उम्र : 18 लिंग : पुरुष	फोटो उपलब्ध
759	5	SHU2307239	निर्वाचक का नाम : लक्ष्मी गोरे पति का नाम: आकाश गोरे गृह संख्या : 174 उम्र : 22 लिंग : महिला	फोटो उपलब्ध
760	1	SHU2307247	निर्वाचक का नाम : वंदना बिल्लौरे पति का नाम: महेश बिल्लौरे गृह संख्या : 40 उम्र : 28 लिंग : महिला	फोटो उपलब्ध
761	1	SHU2307262	निर्वाचक का नाम : ज्योति बिल्लौरे पति का नाम: गणेश बिल्लौरे गृह संख्या : 40 उम्र : 33 लिंग : महिला	फोटो उपलब्ध
762	5	SHU2307288	निर्वाचक का नाम : मंजू जमरे पति का नाम: अनिल जमरे गृह संख्या : 197 उम्र : 24 लिंग : महिला	फोटो उपलब्ध

निर्वाचकों का विवरण :

A) मतदाताओं की संख्या :

	नामावली का प्रकार	निर्वाचक नामावली की पहचान :	मतदाताओं की संख्या :				
			पुरुष	महिला	तृतीय लिंग	कुल	
I	मूल	मूल नामावली	विशेष गहन पुनरीक्षण 2026 की मूल नामावली एवं समस्त अनुपूरकों को एकीकृत कर	367	386	0	753
II	घटक I - परिवर्धन सूची	पूरक 1	विशेष गहन पुनरीक्षण - 2026	5	4	0	9
III	घटक II - विलोपन सूची	पूरक 1	विशेष गहन पुनरीक्षण - 2026	0	1	0	1
IV	लिंग में संशोधन के कारण अंतर			0	0	0	0
पुनरीक्षण के बाद इस नामावली में शुद्ध निर्वाचक (I+II-III+IV)				372	389	0	761

B) संशोधनों की संख्या :

नामावली का प्रकार	निर्वाचक नामावली की पहचान :	संशोधनों की संख्या :
पूरक 1	विशेष गहन पुनरीक्षण - 2026	1

निर्वाचक रजिस्ट्रीकरण अधिकारी द्वारा जारी

E-मृत्यु, S-स्थानांतरित, R-दोहरी प्रविष्टि, M-लापता, Q-अहर्ता नहीं