

## निर्वाचक नामावली 2026 S12 मध्य प्रदेश

विधान सभा क्षेत्र की संख्या, नाम व आरक्षण स्थिति : 192 - जोबट (अ.ज.जा.)		भाग संख्या : : 356			
संसदीय निर्वाचन क्षेत्र की संख्या, नाम व आरक्षण स्थिति, जिसमें विधान सभा निर्वाचन क्षेत्र स्थित है : 24 - रतलाम (अ.ज.जा.)					
<b>1. पुनरीक्षण का विवरण</b>					
पुनरीक्षण का वर्ष :	2026	<b>निर्वाचक नामावली की पहचान :</b>			
अर्हता तिथि :	01-01-2026	विशेष गहन पुनरीक्षण 2026 की मूल नामावली एवं समस्त अनुपूरकों को एकीकृत कर			
पुनरीक्षण का स्वरूप :	विशेष गहन पुनरीक्षण 2026				
प्रकाशन की तिथि :	21-02-2026				
<b>2. भाग व मतदान क्षेत्र का विवरण :</b>					
भाग में आने वाले अनुभागों की संख्या और नाम :					
1-धवलानी फलिया जामनी					
2-डावर फलिया जामनी					
3-पुजारा फलिया जामनी					
	मुख्य शहर / मुख्य ग्राम	:	जामनी		
	वार्ड	:			
	पोस्ट ऑफिस	:	डाबड़ी		
	पुलिस थाना	:	जोबट		
	स्थानीय संस्था	:	जामनी		
	ब्लॉक	:	जोबट		
	जिला	:	अलीराजपुर		
	पिन कोड	:	457990		
<b>3. मतदान केंद्र का विवरण</b>					
मतदान केंद्र की संख्या व नाम :	<b>मतदान केन्द्र की विशेष हैसियत (पुरुष/महिला/सामान्य) :</b>		सामान्य		
356 - जामनी					
मतदान केंद्र का भवन व पता :	<b>इस मतदान क्षेत्र के सहायक (ऑक्जिलियरी) मतदान केन्द्रों की संख्या :</b>		0		
प्राथमिक शाला भवन जामनी					
<b>4. मतदाताओं की संख्या :</b>					
<b>आरंभिक क्रम</b>	<b>अंतिम क्रम</b>	<b>मतदाताओं की संख्या</b>			
संख्या	संख्या	पुरुष	महिला	तृतीय लिंग	कुल
1	945	482	463	0	945

निर्वाचक रजिस्ट्रीकरण अधिकारी द्वारा जारी

Nazri Naksha

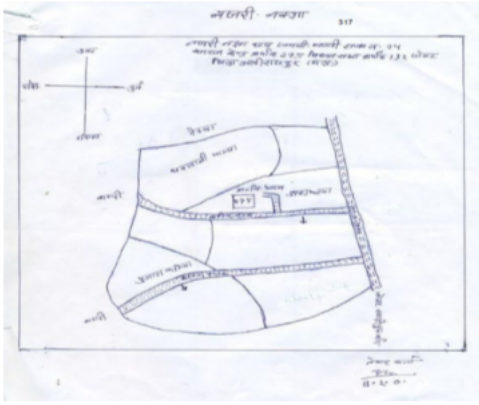

Google Map View



Polling Station Building Front View



मतदान केंद्र के सामने का फ़ोटो



Cad View

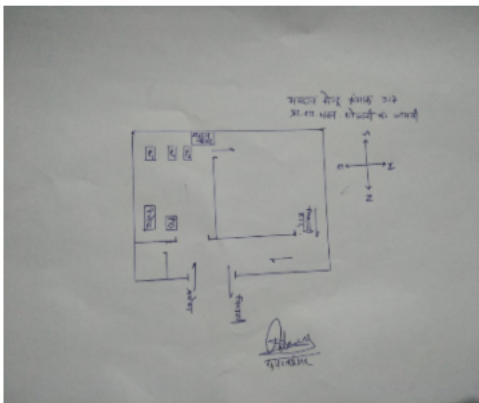

Key MAP View

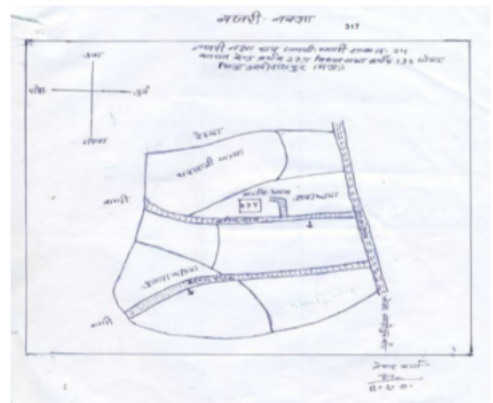

1	RMH5663638	निर्वाचक का नाम : अर्जुन डूडवे पिता का नाम: दिलीप डूडवे गृह संख्या : kukshi - Jobat Rd, Jamni, Madhya Pr उम्र : 24 लिंग : पुरुष	2	RMH5983937	निर्वाचक का नाम : सुनील कलेश पिता का नाम: सरदार कलेश गृह संख्या : 12/1 उम्र : 23 लिंग : पुरुष	3	RMH5514864	निर्वाचक का नाम : केनिया पिता का नाम: धूमसान गृह संख्या : 149/1 उम्र : 65 लिंग : पुरुष
4	RMH5514856	निर्वाचक का नाम : लीला पति का नाम: केनिया गृह संख्या : 149/1 उम्र : 55 लिंग : महिला	5	RMH6059299	निर्वाचक का नाम : कमलेश बघेल पिता का नाम: केनिया बघेल गृह संख्या : 149/1 उम्र : 35 लिंग : पुरुष	6	RMH6059224	निर्वाचक का नाम : सुनील बघेल पिता का नाम: केनिया बघेल गृह संख्या : 149/1 उम्र : 33 लिंग : पुरुष
7	RMH6205405	निर्वाचक का नाम : सुरबाई बघेल पति का नाम: कमलेश बघेल गृह संख्या : 149/1 उम्र : 23 लिंग : महिला	8	RMH6061329	निर्वाचक का नाम : विक्रम बघेल पिता का नाम: केनिया बघेल गृह संख्या : 149/1 उम्र : 21 लिंग : पुरुष	9	RMH5226691	निर्वाचक का नाम : चमार पिता का नाम: जुगडीया गृह संख्या : 149/2 उम्र : 76 लिंग : पुरुष
10	RMH5226675	निर्वाचक का नाम : रमंतु पति का नाम: चमार गृह संख्या : 149/2 उम्र : 76 लिंग : महिला	11	RMH5514849	निर्वाचक का नाम : सुन्दरी वास्कल पति का नाम: चेना वास्कल गृह संख्या : 149/2 उम्र : 61 लिंग : महिला	12	RMH5226659	निर्वाचक का नाम : खेमा पिता का नाम: धूमसान गृह संख्या : 149/2 उम्र : 53 लिंग : पुरुष
13	RMH5226626	निर्वाचक का नाम : दिता पति का नाम: खेमा गृह संख्या : 149/2 उम्र : 53 लिंग : महिला	14	KFL1314871	निर्वाचक का नाम : सनबाई पिता का नाम: शंकरसिंह गृह संख्या : 149/2 उम्र : 47 लिंग : महिला	15	KFL1490796	निर्वाचक का नाम : शंकर पिता का नाम: चमार गृह संख्या : 149/2 उम्र : 46 लिंग : पुरुष
16	KFL1670744	निर्वाचक का नाम : मुकाम पिता का नाम: चमार गृह संख्या : 149/2 उम्र : 44 लिंग : पुरुष	17	KFL1314970	निर्वाचक का नाम : सायकु पति का नाम: मुकाम गृह संख्या : 149/2 उम्र : 43 लिंग : महिला	18	RMH5749270	निर्वाचक का नाम : जगलिया सोलंकी पिता का नाम: चमार सोलंकी गृह संख्या : 149/2 उम्र : 43 लिंग : पुरुष
19	RMH5880885	निर्वाचक का नाम : सजिनिया वासकल पिता का नाम: चेना गृह संख्या : 149/2 उम्र : 43 लिंग : पुरुष	20	RMH4839544	निर्वाचक का नाम : राजन बघेल पिता का नाम: चेना बघेल गृह संख्या : 149/2 उम्र : 41 लिंग : पुरुष	21	RMH5749312	निर्वाचक का नाम : कला सोलंकी पति का नाम: जंगलिया सोलंकी गृह संख्या : 149/2 उम्र : 41 लिंग : महिला
22	RMH5198734	निर्वाचक का नाम : संगीता वास्कल पति का नाम: रजिनिया बघेला गृह संख्या : 149/2 उम्र : 39 लिंग : महिला	23	RMH5618061	निर्वाचक का नाम : अनिता पति का नाम: सज्जन गृह संख्या : 149/2 उम्र : 35 लिंग : महिला	24	RMH4185682	निर्वाचक का नाम : जुवानसिंह पिता का नाम: चमार गृह संख्या : 149/2 उम्र : 34 लिंग : पुरुष
25	RMH6066872	निर्वाचक का नाम : निर्मला पति का नाम: राजू गृह संख्या : 149/2 उम्र : 33 लिंग : महिला	26	RMH6066880	निर्वाचक का नाम : गोविंद पिता का नाम: शंकर गृह संख्या : 149/2 उम्र : 30 लिंग : पुरुष	27	RMH6066856	निर्वाचक का नाम : राजू पिता का नाम: शंकर गृह संख्या : 149/2 उम्र : 29 लिंग : पुरुष
28	RMH6103352	निर्वाचक का नाम : रवींद्र पिता का नाम: शंकर गृह संख्या : 149/2 उम्र : 28 लिंग : पुरुष	29	RMH6066922	निर्वाचक का नाम : लक्ष्मी पति का नाम: गोविंद गृह संख्या : 149/2 उम्र : 24 लिंग : महिला	30	RMH5749296	निर्वाचक का नाम : जितेन पिता का नाम: खेमा गृह संख्या : 149/2 उम्र : 23 लिंग : पुरुष

31	RMH5915095	निर्वाचक का नाम : रेखा बघेल पति का नाम: जितेंद्र बघेल गृह संख्या : 149/2 उम्र : 23 लिंग : महिला	फोटो उपलब्ध	32	RMH6194658	निर्वाचक का नाम : जितें सोलंकी पिता का नाम: मुकाम सोलंकी गृह संख्या : 149/2 उम्र : 23 लिंग : पुरुष	फोटो उपलब्ध	33	RMH4365490	निर्वाचक का नाम : वेच लिया पिता का नाम: बन्द रिया गृह संख्या : 152 उम्र : 37 लिंग : पुरुष	फोटो उपलब्ध
34	RMH6292502	निर्वाचक का नाम : दुलेशिंह सोलंकी पिता का नाम: बुधा सोलंकी गृह संख्या : 152 उम्र : 30 लिंग : पुरुष	फोटो उपलब्ध	35	RMH5226634	निर्वाचक का नाम : बोन्दरिया पिता का नाम: नरमीया गृह संख्या : 152/1 उम्र : 54 लिंग : पुरुष	फोटो उपलब्ध	36	RMH4185690	निर्वाचक का नाम : संगीता पति का नाम: वेचलिया गृह संख्या : 152/1 उम्र : 37 लिंग : महिला	फोटो उपलब्ध
37	RMH5226717	निर्वाचक का नाम : थावली पति का नाम: रायला गृह संख्या : 153 उम्र : 52 लिंग : महिला	फोटो उपलब्ध	38	KFL0947093	निर्वाचक का नाम : मंगलसिंह पिता का नाम: रायला गृह संख्या : 153 उम्र : 46 लिंग : पुरुष	फोटो उपलब्ध	39	KFL0947101	निर्वाचक का नाम : केलबाई पति का नाम: मंगलसिंह गृह संख्या : 153 उम्र : 46 लिंग : महिला	फोटो उपलब्ध
40	KFL0947119	निर्वाचक का नाम : भुवान पिता का नाम: रतन गृह संख्या : 153 उम्र : 41 लिंग : पुरुष	फोटो उपलब्ध	41	KFL0947127	निर्वाचक का नाम : गजरी पति का नाम: भुवान गृह संख्या : 153 उम्र : 40 लिंग : महिला	फोटो उपलब्ध	42	RMH5626940	निर्वाचक का नाम : सुरेश वास्कला पिता का नाम: भुवन वास्कला गृह संख्या : 153 उम्र : 26 लिंग : पुरुष	फोटो उपलब्ध
43	RMH6397442	निर्वाचक का नाम : रुघनाथ बघेल पिता का नाम: मंगलसिंह बघेल गृह संख्या : 153 उम्र : 25 लिंग : पुरुष	फोटो उपलब्ध	44	RMH6396956	निर्वाचक का नाम : नानकी बघेल पति का नाम: रुघनाथ बघेल गृह संख्या : 153 उम्र : 24 लिंग : महिला	फोटो उपलब्ध	45	RMH6403828	निर्वाचक का नाम : मदन बघेल पिता का नाम: मंगलसिंह बघेल गृह संख्या : 153 उम्र : 23 लिंग : पुरुष	फोटो उपलब्ध
46	RMH6397467	निर्वाचक का नाम : विजय बघेल पिता का नाम: मंगलसिंह बघेल गृह संख्या : 153 उम्र : 22 लिंग : पुरुष	फोटो उपलब्ध	47	RMH5226519	निर्वाचक का नाम : जंगला पिता का नाम: धूमसान गृह संख्या : 154 उम्र : 79 लिंग : पुरुष	फोटो उपलब्ध	48	RMH5516034	निर्वाचक का नाम : केशरी पति का नाम: जंगला गृह संख्या : 154 उम्र : 78 लिंग : महिला	फोटो उपलब्ध
49	RMH5514831	निर्वाचक का नाम : बाथलिया पिता का नाम: धूमसान गृह संख्या : 154 उम्र : 48 लिंग : पुरुष	फोटो उपलब्ध	50	KFL0932517	निर्वाचक का नाम : पाचया पिता का नाम: जंगला गृह संख्या : 154 उम्र : 47 लिंग : पुरुष	फोटो उपलब्ध	51	KFL0947192	निर्वाचक का नाम : वेस्ती पति का नाम: पाचया गृह संख्या : 154 उम्र : 46 लिंग : महिला	फोटो उपलब्ध
52	RMH5514823	निर्वाचक का नाम : धुलकी पति का नाम: बाथलीया गृह संख्या : 154 उम्र : 46 लिंग : महिला	फोटो उपलब्ध	53	KFL0932640	निर्वाचक का नाम : भुरी पति का नाम: दितला गृह संख्या : 154 उम्र : 40 लिंग : महिला	फोटो उपलब्ध	54	RMH0019067	निर्वाचक का नाम : थावरीया पिता का नाम: जंगला गृह संख्या : 154 उम्र : 37 लिंग : पुरुष	फोटो उपलब्ध
55	RMH4185211	निर्वाचक का नाम : हाबु पिता का नाम: जंगला गृह संख्या : 154 उम्र : 34 लिंग : पुरुष	फोटो उपलब्ध	56	RMH4185229	निर्वाचक का नाम : अन्तीबाई पति का नाम: हाबु गृह संख्या : 154 उम्र : 33 लिंग : महिला	फोटो उपलब्ध	57	RMH5112453	निर्वाचक का नाम : हतरी वास्कला पति का नाम: मेहताब वास्कला गृह संख्या : 154 उम्र : 33 लिंग : महिला	फोटो उपलब्ध
58	RMH4185724	निर्वाचक का नाम : कालु बघेल पिता का नाम: बाथलिया गृह संख्या : 154 उम्र : 33 लिंग : पुरुष	फोटो उपलब्ध	59	RMH5109467	निर्वाचक का नाम : रेशमा वास्कला पति का नाम: थावरीया वास्कला गृह संख्या : 154 उम्र : 32 लिंग : महिला	फोटो उपलब्ध	60	RMH5749304	निर्वाचक का नाम : मनीषा बघेल पति का नाम: कालु बघेल गृह संख्या : 154 उम्र : 32 लिंग : महिला	फोटो उपलब्ध

61	RMH4365425	निर्वाचक का नाम : रमेश पिता का नाम: बाथलिया गृह संख्या : 154 उम्र : 31 लिंग : पुरुष	फोटो उपलब्ध	62	RMH4642674	निर्वाचक का नाम : दिनेश पिता का नाम: बाथलिया गृह संख्या : 154 उम्र : 30 लिंग : पुरुष	फोटो उपलब्ध	63	RMH4732848	निर्वाचक का नाम : सेवला पिता का नाम: जगला गृह संख्या : 154 उम्र : 29 लिंग : पुरुष	फोटो उपलब्ध
64	RMH5109434	निर्वाचक का नाम : मेहताब वास्कला पिता का नाम: जगला वास्कला गृह संख्या : 154 उम्र : 29 लिंग : पुरुष	फोटो उपलब्ध	65	RMH5691779	निर्वाचक का नाम : सुसा पति का नाम: राजू गृह संख्या : 154 उम्र : 28 लिंग : महिला	फोटो उपलब्ध	66	RMH5691712	निर्वाचक का नाम : राजू वास्कल पिता का नाम: पाचा वास्कल गृह संख्या : 154 उम्र : 27 लिंग : पुरुष	फोटो उपलब्ध
67	RMH6442420	निर्वाचक का नाम : भायू बघेल माता का नाम: दुलकी बघेल गृह संख्या : 154 उम्र : 25 लिंग : पुरुष	फोटो उपलब्ध	68	RMH5990593	निर्वाचक का नाम : रितु बघेल पति का नाम: सेवला बघेल गृह संख्या : kukshi - Jobat Rd उम्र : 25 लिंग : महिला	फोटो उपलब्ध	69	RMH5749288	निर्वाचक का नाम : वीरेंद्र वास्कला पिता का नाम: दितला वास्कला गृह संख्या : 154 उम्र : 23 लिंग : पुरुष	फोटो उपलब्ध
70	RMH5915020	निर्वाचक का नाम : संगीता पति का नाम: वीरेंद्र बाघेल गृह संख्या : 154 उम्र : 23 लिंग : महिला	फोटो उपलब्ध	71	RMH5516026	निर्वाचक का नाम : सुरला पिता का नाम: भायला गृह संख्या : 155 उम्र : 59 लिंग : पुरुष	फोटो उपलब्ध	72	RMH4365508	निर्वाचक का नाम : केकडिया पिता का नाम: सुरला गृह संख्या : 155 उम्र : 33 लिंग : पुरुष	फोटो उपलब्ध
73	RMH4365599	निर्वाचक का नाम : सरदार पिता का नाम: सुरला गृह संख्या : 155 उम्र : 32 लिंग : पुरुष	फोटो उपलब्ध	74	RMH5516018	निर्वाचक का नाम : नाहला पिता का नाम: धुमसान गृह संख्या : 156 उम्र : 69 लिंग : पुरुष	फोटो उपलब्ध	75	RMH4220141	निर्वाचक का नाम : रामसिंह पिता का नाम: नाहला बघेल गृह संख्या : 156 उम्र : 41 लिंग : पुरुष	फोटो उपलब्ध
76	RMH4365433	निर्वाचक का नाम : सागरी पिता का नाम: रामसिंह बघेल गृह संख्या : 156 उम्र : 40 लिंग : महिला	फोटो उपलब्ध	77	RMH4220158	निर्वाचक का नाम : जतनिया पिता का नाम: नाहला गृह संख्या : 156 उम्र : 37 लिंग : पुरुष	फोटो उपलब्ध	78	RMH4220166	निर्वाचक का नाम : रतनिया पिता का नाम: नाहला गृह संख्या : 156 उम्र : 35 लिंग : पुरुष	फोटो उपलब्ध
79	RMH4365102	निर्वाचक का नाम : धुली पति का नाम: जतनिया गृह संख्या : 156 उम्र : 35 लिंग : महिला	फोटो उपलब्ध	80	RMH5226568	निर्वाचक का नाम : रेता पति का नाम: चमार गृह संख्या : 157 उम्र : 72 लिंग : महिला	फोटो उपलब्ध	81	RMH6248108	निर्वाचक का नाम : दिता वास्केला पति का नाम: सुमला वास्केला गृह संख्या : 157 उम्र : 68 लिंग : महिला	फोटो उपलब्ध
82	RMH5993555	निर्वाचक का नाम : सुमला वास्केला पिता का नाम: नानसिंह वास्केला गृह संख्या : 157 उम्र : 65 लिंग : पुरुष	फोटो उपलब्ध	83	KFL0947135	निर्वाचक का नाम : किसन पिता का नाम: चमार गृह संख्या : 157 उम्र : 46 लिंग : पुरुष	फोटो उपलब्ध	84	KFL0947143	निर्वाचक का नाम : कुसुम पति का नाम: किसन गृह संख्या : 157 उम्र : 44 लिंग : महिला	फोटो उपलब्ध
85	KFL1314756	निर्वाचक का नाम : बाटू पिता का नाम: चमार गृह संख्या : 157 उम्र : 43 लिंग : पुरुष	फोटो उपलब्ध	86	KFL0947150	निर्वाचक का नाम : करमी पति का नाम: किसन गृह संख्या : 157 उम्र : 43 लिंग : महिला	फोटो उपलब्ध	87	KFL0947168	निर्वाचक का नाम : सुमली पति का नाम: बाटू गृह संख्या : 157 उम्र : 40 लिंग : महिला	फोटो उपलब्ध
88	RMH0019083	निर्वाचक का नाम : मनु पिता का नाम: चमार गृह संख्या : 157 उम्र : 39 लिंग : पुरुष	फोटो उपलब्ध	89	RMH3120490	निर्वाचक का नाम : कनु पिता का नाम: किशन गृह संख्या : 157 उम्र : 37 लिंग : पुरुष	फोटो उपलब्ध	90	RMH3120508	निर्वाचक का नाम : निर्मला पति का नाम: कनु गृह संख्या : 157 उम्र : 36 लिंग : महिला	फोटो उपलब्ध

91	RMH5072582	निर्वाचक का नाम : नुरू बघेल पिता का नाम: किसनसिंह बघेल गृह संख्या : १५७ उम्र : 30 लिंग : पुरुष	92	RMH5914981	निर्वाचक का नाम : छोटी बाघेल पति का नाम: भूरू बाघेल गृह संख्या : 157 उम्र : 27 लिंग : महिला	93	RMH5880539	निर्वाचक का नाम : भूरू बाघेल पिता का नाम: किशन गृह संख्या : 157 उम्र : 25 लिंग : पुरुष
94	RMH6168744	निर्वाचक का नाम : खड्कसिंह वासकेला पिता का नाम: बाटू वासकेला गृह संख्या : 157 उम्र : 25 लिंग : पुरुष	95	RMH6248074	निर्वाचक का नाम : दितली वासकला पति का नाम: खड्कसिंह वास्कला गृह संख्या : 157 उम्र : 24 लिंग : महिला	96	RMH5289459	निर्वाचक का नाम : मंगीबाई पति का नाम: बेस्ता गृह संख्या : 158 उम्र : 76 लिंग : महिला
97	RMH0018606	निर्वाचक का नाम : सुरेन्द्रसिंह पिता का नाम: वेस्ता गृह संख्या : 158 उम्र : 42 लिंग : पुरुष	98	RMH6245765	निर्वाचक का नाम : करमसिंह बघेल पिता का नाम: वेस्ता बघेल गृह संख्या : 158 उम्र : 42 लिंग : पुरुष	99	RMH6043715	निर्वाचक का नाम : ललिता बघेल पति का नाम: हेमा बघेल गृह संख्या : 158 उम्र : 38 लिंग : महिला
100	RMH0019109	निर्वाचक का नाम : हेमा पिता का नाम: वेस्ता गृह संख्या : 158 उम्र : 36 लिंग : पुरुष	101	RMH4185922	निर्वाचक का नाम : केलास पिता का नाम: वेस्ता गृह संख्या : 158 उम्र : 34 लिंग : पुरुष	102	RMH4185740	निर्वाचक का नाम : गोवरी पति का नाम: सुरेमसिंह गृह संख्या : 158 उम्र : 34 लिंग : महिला
103	RMH4185757	निर्वाचक का नाम : कमला पति का नाम: करमसिंह गृह संख्या : 158 उम्र : 33 लिंग : महिला	104	RMH4185948	निर्वाचक का नाम : राकेश पिता का नाम: वेस्ता गृह संख्या : 158 उम्र : 32 लिंग : पुरुष	105	RMH5289475	निर्वाचक का नाम : पुसलीया पिता का नाम: नाहरसिंह गृह संख्या : 159 उम्र : 56 लिंग : पुरुष
106	RMH6168785	निर्वाचक का नाम : महेश बघेल पिता का नाम: पुसलिया बघेल गृह संख्या : 159 उम्र : 38 लिंग : पुरुष	107	RMH6168850	निर्वाचक का नाम : सकरी बघेल पति का नाम: महेश बघेल गृह संख्या : 159 उम्र : 33 लिंग : महिला	108	RMH4732855	निर्वाचक का नाम : देसिंह पिता का नाम: पुसलिया गृह संख्या : 159 उम्र : 31 लिंग : पुरुष
109	RMH6168942	निर्वाचक का नाम : पारू बघेल पिता का नाम: पुसलिया बघेल गृह संख्या : 159 उम्र : 23 लिंग : पुरुष	110	RMH5516000	निर्वाचक का नाम : चन्द्ररिया पिता का नाम: भलसिंह गृह संख्या : 160 उम्र : 72 लिंग : पुरुष	111	RMH5515648	निर्वाचक का नाम : किशन वासकला पिता का नाम: मिठु गृह संख्या : 161 उम्र : 60 लिंग : पुरुष
112	RMH5515630	निर्वाचक का नाम : रेशा पति का नाम: किशन गृह संख्या : 161 उम्र : 46 लिंग : महिला	113	KFL1384338	निर्वाचक का नाम : बिसन पिता का नाम: मिठु गृह संख्या : 161 उम्र : 43 लिंग : पुरुष	114	KFL1384346	निर्वाचक का नाम : रायदा पति का नाम: बिसन गृह संख्या : 161 उम्र : 43 लिंग : महिला
115	RMH5990247	निर्वाचक का नाम : केरिया वासकेला पिता का नाम: किशन वासकेला गृह संख्या : 161 उम्र : 27 लिंग : पुरुष	116	RMH5990221	निर्वाचक का नाम : रालिया बघेल पिता का नाम: किशन बघेल गृह संख्या : 161 उम्र : 24 लिंग : पुरुष	117	RMH5289418	निर्वाचक का नाम : खेमा पिता का नाम: मिठु गृह संख्या : 162 उम्र : 54 लिंग : पुरुष
118	RMH5226543	निर्वाचक का नाम : रामबाई पति का नाम: खेमा गृह संख्या : 162 उम्र : 53 लिंग : महिला	119	RMH6042873	निर्वाचक का नाम : राधा बघेल पति का नाम: सेकड़ा बघेल गृह संख्या : 162 उम्र : 39 लिंग : महिला	120	RMH4185765	निर्वाचक का नाम : मुकेश पिता का नाम: खेमा गृह संख्या : 162 उम्र : 32 लिंग : पुरुष

121	RMH5515622	निर्वाचक का नाम : धावरीया पिता का नाम: पुंजिया गृह संख्या : 163 उम्र : 63 लिंग : पुरुष	फोटो उपलब्ध	122	RMH5515010	निर्वाचक का नाम : मीरा पति का नाम: धावरीया गृह संख्या : 163 उम्र : 61 लिंग : महिला	फोटो उपलब्ध	123	KFL1384502	निर्वाचक का नाम : मेहरबाई पति का नाम: शंकर गृह संख्या : 163 उम्र : 42 लिंग : महिला	फोटो उपलब्ध
124	KFL1384478	निर्वाचक का नाम : जकसिंह पिता का नाम: पुंजिया गृह संख्या : 164 उम्र : 56 लिंग : पुरुष	फोटो उपलब्ध	125	KFL1384494	निर्वाचक का नाम : फुन्दी पति का नाम: जकसिंह गृह संख्या : 164 उम्र : 55 लिंग : महिला	फोटो उपलब्ध	126	RMH5515002	निर्वाचक का नाम : सुमला पिता का नाम: पूज्या गृह संख्या : 164 उम्र : 44 लिंग : पुरुष	फोटो उपलब्ध
127	RMH4583175	निर्वाचक का नाम : अन्तु पति का नाम: सुमला गृह संख्या : 164 उम्र : 41 लिंग : महिला	फोटो उपलब्ध	128	RMH4365128	निर्वाचक का नाम : इन्दसिंह पिता का नाम: जकसिंह गृह संख्या : 164 उम्र : 31 लिंग : पुरुष	फोटो उपलब्ध	129	RMH5514989	निर्वाचक का नाम : सूर बाई बुन्देडिया पति का नाम: गना गृह संख्या : 165 उम्र : 61 लिंग : महिला	फोटो उपलब्ध
130	RMH5514971	निर्वाचक का नाम : इडला पिता का नाम: मेहताब गृह संख्या : 165 उम्र : 58 लिंग : पुरुष	फोटो उपलब्ध	131	RMH4185898	निर्वाचक का नाम : मगन पिता का नाम: जंगला गृह संख्या : 165 उम्र : 52 लिंग : पुरुष	फोटो उपलब्ध	132	RMH4642682	निर्वाचक का नाम : भंगडी पति का नाम: इडला गृह संख्या : 165 उम्र : 51 लिंग : महिला	फोटो उपलब्ध
133	RMH6246391	निर्वाचक का नाम : झुमकी बहडेडिया पति का नाम: मगन बहडेडीया गृह संख्या : 165 उम्र : 46 लिंग : महिला	फोटो उपलब्ध	134	RMH4365060	निर्वाचक का नाम : प्रेमलिया माता का नाम: सुरबाई गृह संख्या : 165 उम्र : 39 लिंग : पुरुष	फोटो उपलब्ध	135	RMH4185906	निर्वाचक का नाम : कुवरसिंह पिता का नाम: जंगला गृह संख्या : 165 उम्र : 38 लिंग : पुरुष	फोटो उपलब्ध
136	RMH4185914	निर्वाचक का नाम : सनू पति का नाम: कुवरसिंह गृह संख्या : 165 उम्र : 37 लिंग : महिला	फोटो उपलब्ध	137	RMH6245294	निर्वाचक का नाम : बावलिया बहडेडिया पिता का नाम: छगन बहडेडीया गृह संख्या : 165 उम्र : 36 लिंग : पुरुष	फोटो उपलब्ध	138	RMH6245526	निर्वाचक का नाम : रेली बहडेडीया पति का नाम: बावलिया बहडेडीया गृह संख्या : 165 उम्र : 36 लिंग : महिला	फोटो उपलब्ध
139	RMH4365458	निर्वाचक का नाम : भुवानसिंह माता का नाम: दुलीबाई गृह संख्या : 165 उम्र : 35 लिंग : पुरुष	फोटो उपलब्ध	140	RMH6043194	निर्वाचक का नाम : हतरी बहडेडिया पति का नाम: केलाश बहडेडिया गृह संख्या : 165 उम्र : 35 लिंग : महिला	फोटो उपलब्ध	141	RMH4365037	निर्वाचक का नाम : गुडी बाई पति का नाम: भुवानसिंह गृह संख्या : 165 उम्र : 34 लिंग : महिला	फोटो उपलब्ध
142	RMH4365078	निर्वाचक का नाम : रेवलीबाई पति का नाम: प्रेमलिया गृह संख्या : 165 उम्र : 34 लिंग : महिला	फोटो उपलब्ध	143	RMH4365045	निर्वाचक का नाम : जुवानसिंह माता का नाम: दुली गृह संख्या : 165 उम्र : 33 लिंग : पुरुष	फोटो उपलब्ध	144	RMH4365086	निर्वाचक का नाम : चमकी पति का नाम: करमीया गृह संख्या : 165 उम्र : 33 लिंग : महिला	फोटो उपलब्ध
145	RMH4365052	निर्वाचक का नाम : संगीता पति का नाम: जुवानसिंह गृह संख्या : 165 उम्र : 32 लिंग : महिला	फोटो उपलब्ध	146	RMH5990205	निर्वाचक का नाम : केलाश बाहडेडिया पिता का नाम: गनिया बाहडेडिया गृह संख्या : 165 उम्र : 31 लिंग : पुरुष	फोटो उपलब्ध	147	RMH6248728	निर्वाचक का नाम : झेंदी बहडेडीया पति का नाम: दिनेश बहडेडिया गृह संख्या : 165 उम्र : 26 लिंग : महिला	फोटो उपलब्ध
148	RMH6252506	निर्वाचक का नाम : सेकड़ा बहडेडिया पिता का नाम: ईडला बहडेडिया गृह संख्या : 165 उम्र : 26 लिंग : पुरुष	फोटो उपलब्ध	149	RMH6251730	निर्वाचक का नाम : दिनेश बहडेडिया पिता का नाम: ईडला बहडेडिया गृह संख्या : 165 उम्र : 23 लिंग : पुरुष	फोटो उपलब्ध	150	RMH6246292	निर्वाचक का नाम : रिछू बहडेडीया पिता का नाम: मगन बहडेडीया गृह संख्या : 165 उम्र : 22 लिंग : पुरुष	फोटो उपलब्ध

151	RMH6249825	निर्वाचक का नाम : रायकू बहडेडिया पति का नाम: मनु बहडेडिया गृह संख्या : 165 उम्र : 22 लिंग : महिला	152	RMH6247647	निर्वाचक का नाम : हिंगली बहडेडिया पति का नाम: रिछू बहडेडिया गृह संख्या : 165 उम्र : 21 लिंग : महिला	153	RMH6250971	निर्वाचक का नाम : मनु बहडेडिया पिता का नाम: इडला बहडेडिया गृह संख्या : 165 उम्र : 21 लिंग : पुरुष
154	KFL1490861	निर्वाचक का नाम : अबेसिंह पिता का नाम: भगड़ीया गृह संख्या : 166 उम्र : 52 लिंग : पुरुष	155	KFL1490788	निर्वाचक का नाम : सुवरसिंह पिता का नाम: भगड़ीया गृह संख्या : 166 उम्र : 52 लिंग : पुरुष	156	KFL1490895	निर्वाचक का नाम : गुलबाई पति का नाम: अबेसिंह गृह संख्या : 166 उम्र : 50 लिंग : महिला
# 157	KFL1490820	निर्वाचक का नाम : रायकू बडेडिया पति का नाम: अबेसिंह गृह संख्या : 166 उम्र : 48 लिंग : महिला	158	RMH6052559	निर्वाचक का नाम : रूपसिंह बहडेडिया पिता का नाम: अभयसिंह बहडेडिया गृह संख्या : 166 उम्र : 33 लिंग : पुरुष	159	RMH4365011	निर्वाचक का नाम : कैलाश पिता का नाम: मुकाम गृह संख्या : 167 उम्र : 31 लिंग : पुरुष
160	RMH5289822	निर्वाचक का नाम : सायरी पति का नाम: भूरू गृह संख्या : 167/1 उम्र : 96 लिंग : महिला	161	RMH5514963	निर्वाचक का नाम : सागरी पति का नाम: मुकाम गृह संख्या : 167/1 उम्र : 46 लिंग : महिला	162	RMH4583134	निर्वाचक का नाम : प्रताप पिता का नाम: भूरू गृह संख्या : 167/1 उम्र : 34 लिंग : पुरुष
163	RMH4583142	निर्वाचक का नाम : हिरबाई पति का नाम: प्रताप गृह संख्या : 167/1 उम्र : 33 लिंग : महिला	164	RMH6043756	निर्वाचक का नाम : मुकेश बहडेडिया पिता का नाम: मुकाम बहडेडिया गृह संख्या : 167/1 उम्र : 22 लिंग : पुरुष	165	RMH5226584	निर्वाचक का नाम : इन्दरसिंह पिता का नाम: भूरू गृह संख्या : 167/2 उम्र : 61 लिंग : पुरुष
166	KFL1384460	निर्वाचक का नाम : भुरबाई पति का नाम: इन्दरसिंह गृह संख्या : 167/2 उम्र : 61 लिंग : महिला	167	RMH4437570	निर्वाचक का नाम : कालू पिता का नाम: इन्दर सिंह गृह संख्या : 167/2 उम्र : 31 लिंग : पुरुष	168	RMH6066823	निर्वाचक का नाम : संगू बडेडिया पति का नाम: कालू बडेडिया गृह संख्या : 167/2 उम्र : 28 लिंग : महिला
169	RMH6407449	निर्वाचक का नाम : रेलम बहडेडीया पति का नाम: रोहित बहडेडीया गृह संख्या : 167/2 उम्र : 23 लिंग : महिला	170	RMH6407464	निर्वाचक का नाम : रोहित बाहडेडीया पिता का नाम: इन्दरसिंह बहडेडीया गृह संख्या : 167/2 उम्र : 21 लिंग : पुरुष	171	RMH5221973	निर्वाचक का नाम : सावतिया पिता का नाम: वागला गृह संख्या : 168 उम्र : 76 लिंग : पुरुष
172	RMH5221965	निर्वाचक का नाम : मसरू पति का नाम: सावतिया गृह संख्या : 168 उम्र : 74 लिंग : महिला	173	RMH5918818	निर्वाचक का नाम : रमेश बाहडेडिया पिता का नाम: सावतिया बहडेडिया गृह संख्या : 168 उम्र : 38 लिंग : पुरुष	174	RMH5915533	निर्वाचक का नाम : वेलबाई बाहडेडिया पति का नाम: रमेश बाहडेडिया गृह संख्या : 168 उम्र : 35 लिंग : महिला
175	RMH5915145	निर्वाचक का नाम : सेना बाहडेडिया पति का नाम: सिक्दरसिंह बाहडेडिया गृह संख्या : 168 उम्र : 31 लिंग : महिला	176	RMH5915277	निर्वाचक का नाम : सिक्दरसिंह बाहडेडिया पिता का नाम: सावतिया बाहडेडिया गृह संख्या : 168 उम्र : 27 लिंग : पुरुष	177	RMH6024137	निर्वाचक का नाम : सुखराम बाहडेडिया पिता का नाम: सावतिया बाहडेडिया गृह संख्या : 168 उम्र : 23 लिंग : पुरुष
178	RMH5514955	निर्वाचक का नाम : भूलीया पिता का नाम: धुन्धा गृह संख्या : 170/1 उम्र : 54 लिंग : पुरुष	179	RMH5514948	निर्वाचक का नाम : बुधी पति का नाम: भुलीया गृह संख्या : 170/1 उम्र : 53 लिंग : महिला	180	RMH5626825	निर्वाचक का नाम : अंतरसिंग पिता का नाम: वेस्ता गृह संख्या : 170/1 उम्र : 39 लिंग : पुरुष

181 निर्वाचक का नाम : गणपत पिता का नाम: चमार गृह संख्या : 170/1 उम्र : 38 लिंग : पुरुष	RMH5616339 फोटो उपलब्ध	182 निर्वाचक का नाम : मुन्नी पति का नाम: गणपत गृह संख्या : 170/1 उम्र : 38 लिंग : महिला	RMH5618020 फोटो उपलब्ध	183 निर्वाचक का नाम : सुकली बन्डेडिया पति का नाम: अंतरसिंह बन्डेडिया गृह संख्या : 170/1 उम्र : 36 लिंग : महिला	RMH5618046 फोटो उपलब्ध
184 निर्वाचक का नाम : सुबेश पिता का नाम: भुलिया गृह संख्या : 170/1 उम्र : 28 लिंग : पुरुष	RMH5885967 फोटो उपलब्ध	185 निर्वाचक का नाम : चमरु पिता का नाम: पुनिया गृह संख्या : 170/3 उम्र : 52 लिंग : पुरुष	RMH5303623 फोटो उपलब्ध	186 निर्वाचक का नाम : थावली पति का नाम: चमरु गृह संख्या : 170/3 उम्र : 51 लिंग : महिला	RMH5289749 फोटो उपलब्ध
187 निर्वाचक का नाम : मुकेश बघेल पिता का नाम: चमरु बघेल गृह संख्या : 170/3 उम्र : 38 लिंग : पुरुष	RMH6027015 फोटो उपलब्ध	188 निर्वाचक का नाम : पिंकी बघेल पति का नाम: मुकेश बघेल गृह संख्या : 170/3 उम्र : 36 लिंग : महिला	RMH6024327 फोटो उपलब्ध	189 निर्वाचक का नाम : ईडा बघेल पिता का नाम: चमरु बघेल गृह संख्या : 170/3 उम्र : 32 लिंग : पुरुष	RMH6027072 फोटो उपलब्ध
190 निर्वाचक का नाम : गंगली बघेल पति का नाम: ईडा बघेल गृह संख्या : 170/3 उम्र : 30 लिंग : महिला	RMH6026926 फोटो उपलब्ध	191 निर्वाचक का नाम : केसरा पिता का नाम: भगडा गृह संख्या : 171/3 उम्र : 48 लिंग : पुरुष	KFL1384437 फोटो उपलब्ध	192 निर्वाचक का नाम : सुसा पति का नाम: केसरा गृह संख्या : 171/3 उम्र : 46 लिंग : महिला	KFL1384429 फोटो उपलब्ध
193 निर्वाचक का नाम : पानसिंग बघेल पिता का नाम: भंगडा बघेल गृह संख्या : 171/3 उम्र : 41 लिंग : पुरुष	RMH6026876 फोटो उपलब्ध	194 निर्वाचक का नाम : ममता बघेल पति का नाम: पानसिंग बघेल गृह संख्या : 171/3 उम्र : 33 लिंग : महिला	RMH6024160 फोटो उपलब्ध	195 निर्वाचक का नाम : ढुडी पति का नाम: मांगतिया गृह संख्या : 172 उम्र : 91 लिंग : महिला	RMH5289806 फोटो उपलब्ध
196 निर्वाचक का नाम : नुरी पति का नाम: फुलसिंह गृह संख्या : 173 उम्र : 56 लिंग : महिला	RMH5304704 फोटो उपलब्ध	197 निर्वाचक का नाम : रामबाई पति का नाम: गडदीया गृह संख्या : 173 उम्र : 51 लिंग : महिला	RMH5289780 फोटो उपलब्ध	198 निर्वाचक का नाम : ईडीबाई पति का नाम: ज्ञानसिंह गृह संख्या : 173 उम्र : 35 लिंग : महिला	RMH5663745 फोटो उपलब्ध
199 निर्वाचक का नाम : विक्रम पिता का नाम: फुलसिंह गृह संख्या : 173 उम्र : 33 लिंग : पुरुष	RMH566137 फोटो उपलब्ध	200 निर्वाचक का नाम : चमा वास्केला पति का नाम: विक्रम वास्केला गृह संख्या : 173 उम्र : 32 लिंग : महिला	RMH5663786 फोटो उपलब्ध	201 निर्वाचक का नाम : रमतुबाई पति का नाम: कैमता गृह संख्या : 174 उम्र : 72 लिंग : महिला	RMH5289848 फोटो उपलब्ध
202 निर्वाचक का नाम : झीगली बहडेडिया पति का नाम: दितला बहडेडिया गृह संख्या : 174 उम्र : 49 लिंग : महिला	KFL1314863 फोटो उपलब्ध	203 निर्वाचक का नाम : चमार पिता का नाम: बालसिंह गृह संख्या : 174 उम्र : 46 लिंग : पुरुष	KFL1490812 फोटो उपलब्ध	204 निर्वाचक का नाम : दितला बहडेडिया पिता का नाम: बालसिंह बहडेडिया गृह संख्या : 174 उम्र : 45 लिंग : पुरुष	KFL1384486 फोटो उपलब्ध
205 निर्वाचक का नाम : रामला पिता का नाम: चमार गृह संख्या : 174 उम्र : 35 लिंग : पुरुष	RMH4437596 फोटो उपलब्ध	206 निर्वाचक का नाम : दिना पति का नाम: रामला गृह संख्या : 174 उम्र : 34 लिंग : महिला	RMH4437620 फोटो उपलब्ध	207 निर्वाचक का नाम : केरम सिंह बहडेडिया माता का नाम: रमतु बाई बहडेडिया गृह संख्या : 174 उम्र : 32 लिंग : पुरुष	RMH4365169 फोटो उपलब्ध
208 निर्वाचक का नाम : सरदार पिता का नाम: चमार गृह संख्या : 174 उम्र : 32 लिंग : पुरुष	RMH4642690 फोटो उपलब्ध	209 निर्वाचक का नाम : फुंदी बघेल पति का नाम: केरमसिंह बघेल गृह संख्या : 174 उम्र : 32 लिंग : महिला	RMH4365177 फोटो उपलब्ध	210 निर्वाचक का नाम : कालु पिता का नाम: दितला गृह संख्या : 174 उम्र : 31 लिंग : पुरुष	RMH4365466 फोटो उपलब्ध

211	RMH4642708	निर्वाचक का नाम : रमी पति का नाम: सरदार गृह संख्या : 174 उम्र : 31 लिंग : महिला	212	RMH6043319	निर्वाचक का नाम : शीतल बघेल पति का नाम: कालुसिंह बघेल गृह संख्या : 174 उम्र : 26 लिंग : महिला	213	RMH5226618	निर्वाचक का नाम : लक्ष्मण बामनिया पिता का नाम: चमार बामनिया गृह संख्या : 175 उम्र : 55 लिंग : पुरुष
214	RMH5226600	निर्वाचक का नाम : करमी बामनिया पति का नाम: लक्ष्मण सिंह बामनिया गृह संख्या : 175 उम्र : 46 लिंग : महिला	215	KFL0947283	निर्वाचक का नाम : कुंवरसिंह पिता का नाम: चमार गृह संख्या : 175 उम्र : 42 लिंग : पुरुष	216	KFL1384361	निर्वाचक का नाम : महजु पति का नाम: दुकाल गृह संख्या : 175 उम्र : 42 लिंग : महिला
217	KFL0947309	निर्वाचक का नाम : धुलकी पति का नाम: कुंवरसिंह गृह संख्या : 175 उम्र : 41 लिंग : महिला	218	KFL0947184	निर्वाचक का नाम : सुरबाई पति का नाम: दुकाल गृह संख्या : 175 उम्र : 40 लिंग : महिला	219	RMH4186300	निर्वाचक का नाम : सवलसिंह पिता का नाम: दुकालसिंह गृह संख्या : 175 उम्र : 34 लिंग : पुरुष
220	RMH4186318	निर्वाचक का नाम : संगीता पति का नाम: सावलसिंह गृह संख्या : 175 उम्र : 33 लिंग : महिला	221	RMH4184909	निर्वाचक का नाम : जगदीश पिता का नाम: दुकाल गृह संख्या : 175 उम्र : 32 लिंग : पुरुष	222	KFL1384528	निर्वाचक का नाम : डूगरसिंह पिता का नाम: भुरला गृह संख्या : 176 उम्र : 59 लिंग : पुरुष
223	KFL1384627	निर्वाचक का नाम : शाहबाई पति का नाम: डूगरसिंह गृह संख्या : 176 उम्र : 57 लिंग : महिला	224	RMH5514922	निर्वाचक का नाम : किशन वास्कला पिता का नाम: पुसला गृह संख्या : 177 उम्र : 49 लिंग : पुरुष	225	RMH3630696	निर्वाचक का नाम : संकरी पति का नाम: किसन गृह संख्या : 177 उम्र : 48 लिंग : महिला
226	RMH4782017	निर्वाचक का नाम : राजेश पिता का नाम: किसन गृह संख्या : 177 उम्र : 29 लिंग : पुरुष	227	RMH5515614	निर्वाचक का नाम : काली पति का नाम: जेमा गृह संख्या : 178/2 उम्र : 60 लिंग : महिला	228	KFL1384304	निर्वाचक का नाम : माजरिया पिता का नाम: मोहनसिंह गृह संख्या : 178/2 उम्र : 56 लिंग : पुरुष
229	KFL1670777	निर्वाचक का नाम : धुलसिंह पिता का नाम: मोहनसिंह गृह संख्या : 178/2 उम्र : 54 लिंग : पुरुष	230	KFL1670785	निर्वाचक का नाम : लीला पति का नाम: धुलसिंह गृह संख्या : 178/2 उम्र : 53 लिंग : महिला	231	KFL1490523	निर्वाचक का नाम : पारली पति का नाम: माजरीया गृह संख्या : 178/2 उम्र : 50 लिंग : महिला
232	RMH5221403	निर्वाचक का नाम : देवली पति का नाम: इडला गृह संख्या : 178/2 उम्र : 50 लिंग : महिला	233	RMH6026942	निर्वाचक का नाम : सपना बघेल पति का नाम: केलाश बघेल गृह संख्या : 178/2 उम्र : 35 लिंग : महिला	234	RMH4583159	निर्वाचक का नाम : शंकर पिता का नाम: जेमा गृह संख्या : 178/2 उम्र : 33 लिंग : पुरुष
235	RMH4583191	निर्वाचक का नाम : कमलेश पिता का नाम: धुलासिंह गृह संख्या : 178/2 उम्र : 33 लिंग : पुरुष	236	RMH4365151	निर्वाचक का नाम : कैलाश पिता का नाम: इडला गृह संख्या : 178/2 उम्र : 32 लिंग : पुरुष	237	RMH3873700	निर्वाचक का नाम : मुकाम पिता का नाम: धुलसिंह गृह संख्या : 178/2 उम्र : 32 लिंग : पुरुष
238	RMH4365193	निर्वाचक का नाम : मनीषा पति का नाम: कैलाश गृह संख्या : 178/2 उम्र : 32 लिंग : महिला	239	RMH4583217	निर्वाचक का नाम : करमी पति का नाम: शंकर गृह संख्या : 178/2 उम्र : 32 लिंग : महिला	240	RMH4781977	निर्वाचक का नाम : रेशम पति का नाम: मुकेश गृह संख्या : 178/2 उम्र : 32 लिंग : महिला

241	RMH6042485	निर्वाचक का नाम : राकेस बघेल पिता का नाम: मांजरिया बघेल गृह संख्या : 178/2 उम्र : 30 लिंग : पुरुष	242	RMH4642898	निर्वाचक का नाम : मुकेश पिता का नाम: इडला गृह संख्या : 178/2 उम्र : 29 लिंग : पुरुष	243	RMH6046783	निर्वाचक का नाम : लीला बघेल पिता का नाम: राकेश बघेल गृह संख्या : 178/2 उम्र : 29 लिंग : महिला
244	RMH6024194	निर्वाचक का नाम : रिंकी वास्केला पति का नाम: मुकाम वास्केला गृह संख्या : 178/2 उम्र : 27 लिंग : महिला	245	RMH6042766	निर्वाचक का नाम : प्रकाश बघेल पिता का नाम: मांजरिया बघेल गृह संख्या : 178/2 उम्र : 22 लिंग : पुरुष	246	RMH5221437	निर्वाचक का नाम : मालजिया पिता का नाम: मांगतीया गृह संख्या : 179/1 उम्र : 84 लिंग : पुरुष
247	RMH5221452	निर्वाचक का नाम : किसन पिता का नाम: मालजिया गृह संख्या : 179/1 उम्र : 54 लिंग : पुरुष	248	RMH5221460	निर्वाचक का नाम : केलबाई पति का नाम: किसन गृह संख्या : 179/1 उम्र : 53 लिंग : महिला	249	RMH6248124	निर्वाचक का नाम : सन्तू बामनिया पति का नाम: रामसिंह बामनिया गृह संख्या : 179/1 उम्र : 53 लिंग : महिला
250	KFL1384510	निर्वाचक का नाम : रामसिंह पिता का नाम: मालजीया गृह संख्या : 179/1 उम्र : 47 लिंग : पुरुष	251	RMH4364980	निर्वाचक का नाम : छगन पिता का नाम: किशन गृह संख्या : 179/1 उम्र : 34 लिंग : पुरुष	252	RMH4364998	निर्वाचक का नाम : रेगु पति का नाम: छगन गृह संख्या : 179/1 उम्र : 32 लिंग : महिला
253	RMH4365003	निर्वाचक का नाम : राजेश पिता का नाम: किसन गृह संख्या : 179/1 उम्र : 31 लिंग : पुरुष	254	KFL1384544	निर्वाचक का नाम : मुकाम पिता का नाम: मालजीया गृह संख्या : 179/2 उम्र : 63 लिंग : पुरुष	255	RMH5221445	निर्वाचक का नाम : नानबाई पति का नाम: मुकाम गृह संख्या : 179/2 उम्र : 61 लिंग : महिला
256	RMH5222286	निर्वाचक का नाम : दरियाव पिता का नाम: रतन गृह संख्या : 180 उम्र : 68 लिंग : पुरुष	257	RMH5222278	निर्वाचक का नाम : साहबाई पति का नाम: दरियाव गृह संख्या : 180 उम्र : 64 लिंग : महिला	258	RMH6113070	निर्वाचक का नाम : मगनसिंह बघेल पिता का नाम: रतन बघेल गृह संख्या : 181 उम्र : 51 लिंग : पुरुष
259	KFL1384551	निर्वाचक का नाम : रायली बघेल पति का नाम: मगन बघेल गृह संख्या : 181 उम्र : 48 लिंग : महिला	260	RMH4365524	निर्वाचक का नाम : कवरसिंह पिता का नाम: रतन गृह संख्या : 181 उम्र : 41 लिंग : पुरुष	261	RMH4365532	निर्वाचक का नाम : सरमी पति का नाम: कुबरसिंह गृह संख्या : 181 उम्र : 40 लिंग : महिला
262	RMH3873635	निर्वाचक का नाम : अबलिया पिता का नाम: खेमसिंह गृह संख्या : 181 उम्र : 36 लिंग : पुरुष	263	RMH4642716	निर्वाचक का नाम : सेकडिया पिता का नाम: रतन गृह संख्या : 181 उम्र : 36 लिंग : पुरुष	264	RMH4642732	निर्वाचक का नाम : धुलसिंह पिता का नाम: रतन गृह संख्या : 181 उम्र : 35 लिंग : पुरुष
# 265	RMH6051569	निर्वाचक का नाम : सनबाई वास्केला पति का नाम: अब्दू वास्केला गृह संख्या : 181 उम्र : 35 लिंग : महिला	266	RMH4642724	निर्वाचक का नाम : दुरबाई पति का नाम: सेकडिया गृह संख्या : 181 उम्र : 34 लिंग : महिला	267	RMH4642906	निर्वाचक का नाम : कनी पति का नाम: धुलसिंह गृह संख्या : 181 उम्र : 33 लिंग : महिला
268	RMH5289368	निर्वाचक का नाम : रेवला पिता का नाम: दलसिंह गृह संख्या : 182/1 उम्र : 53 लिंग : पुरुष	269	RMH5289343	निर्वाचक का नाम : पारली पति का नाम: रेवला गृह संख्या : 182/1 उम्र : 52 लिंग : महिला	270	RMH4839551	निर्वाचक का नाम : मुले सिंह बघेल पिता का नाम: रेवला बघेल गृह संख्या : 182/1 उम्र : 34 लिंग : पुरुष

271	RMH4642914	निर्वाचक का नाम : कलमसिंह वासकला पिता का नाम: रेवला गृह संख्या : 182/1 उम्र : 32 लिंग : पुरुष	फोटो उपलब्ध	272	RMH4642922	निर्वाचक का नाम : ज्योति वासकला पिता का नाम: कलमसिंह गृह संख्या : 182/1 उम्र : 31 लिंग : महिला	फोटो उपलब्ध	273	RMH4839577	निर्वाचक का नाम : खजरी बघेल पिता का नाम: मुले सिंह बघेल गृह संख्या : 182/1 उम्र : 29 लिंग : महिला	फोटो उपलब्ध
274	RMH5289707	निर्वाचक का नाम : झमकू पति का नाम: केमता गृह संख्या : 182/2 उम्र : 57 लिंग : महिला	फोटो उपलब्ध	275	RMH6045470	निर्वाचक का नाम : जगू बघेल पिता का नाम: केमता बघेल गृह संख्या : 182/2 उम्र : 23 लिंग : पुरुष	फोटो उपलब्ध	276	RMH5304027	निर्वाचक का नाम : धून्धा पिता का नाम: दलसिंह गृह संख्या : 183 उम्र : 74 लिंग : पुरुष	फोटो उपलब्ध
277	RMH4865671	निर्वाचक का नाम : दुर बाई बघेल पति का नाम: धून्धा बघेल गृह संख्या : 183 उम्र : 42 लिंग : महिला	फोटो उपलब्ध	278	RMH5880760	निर्वाचक का नाम : कमलेश पिता का नाम: धुंदा गृह संख्या : 183 उम्र : 23 लिंग : पुरुष	फोटो उपलब्ध	279	RMH4904686	निर्वाचक का नाम : इन्दर सिंह बघेल पिता का नाम: वेस्ता बघेल गृह संख्या : 185/1 उम्र : 51 लिंग : पुरुष	फोटो उपलब्ध
280	RMH5289319	निर्वाचक का नाम : धुलकी पति का नाम: इन्दरिया गृह संख्या : 185/1 उम्र : 50 लिंग : महिला	फोटो उपलब्ध	281	RMH4642757	निर्वाचक का नाम : सुकली पति का नाम: वेस्तीया गृह संख्या : 185/1 उम्र : 50 लिंग : महिला	फोटो उपलब्ध	282	RMH5289616	निर्वाचक का नाम : वालकी पति का नाम: सन्दरीया गृह संख्या : 185/1 उम्र : 46 लिंग : महिला	फोटो उपलब्ध
283	RMH4642740	निर्वाचक का नाम : दिनेश पिता का नाम: इन्दरसिंह गृह संख्या : 185/1 उम्र : 30 लिंग : पुरुष	फोटो उपलब्ध	284	RMH6052435	निर्वाचक का नाम : पूनी बघेल पति का नाम: दिनेस बघेल गृह संख्या : 185/1 उम्र : 26 लिंग : महिला	फोटो उपलब्ध	285	RMH6367411	निर्वाचक का नाम : पूनी बघेल पति का नाम: सुनील बघेल गृह संख्या : 185/1 उम्र : 24 लिंग : महिला	फोटो उपलब्ध
286	RMH6367254	निर्वाचक का नाम : सुनील बघेल पिता का नाम: सुन्दरिया बघेल गृह संख्या : 185/1 उम्र : 22 लिंग : पुरुष	फोटो उपलब्ध	287	RMH5222310	निर्वाचक का नाम : केन्दरिया पिता का नाम: झेतरिया गृह संख्या : 186 उम्र : 66 लिंग : पुरुष	फोटो उपलब्ध	288	RMH5222294	निर्वाचक का नाम : ठुटीया पिता का नाम: झेतरिया गृह संख्या : 187 उम्र : 70 लिंग : पुरुष	फोटो उपलब्ध
289	RMH5289434	निर्वाचक का नाम : भंगड़ी पति का नाम: ठुटीया गृह संख्या : 187 उम्र : 68 लिंग : महिला	फोटो उपलब्ध	290	RMH3873346	निर्वाचक का नाम : नाहरसिंह पिता का नाम: झेतरीया गृह संख्या : 187 उम्र : 64 लिंग : पुरुष	फोटो उपलब्ध	291	RMH3873353	निर्वाचक का नाम : सायरी पति का नाम: नाहरसिंह गृह संख्या : 187 उम्र : 63 लिंग : महिला	फोटो उपलब्ध
292	KFL0932756	निर्वाचक का नाम : मोहन पिता का नाम: ठुटिया गृह संख्या : 187 उम्र : 45 लिंग : पुरुष	फोटो उपलब्ध	293	KFL0932749	निर्वाचक का नाम : भुवानसिंह पिता का नाम: ठुटिया गृह संख्या : 187 उम्र : 42 लिंग : पुरुष	फोटो उपलब्ध	294	KFL1384536	निर्वाचक का नाम : झेतीबाई पति का नाम: भुवानसिंह गृह संख्या : 187 उम्र : 42 लिंग : महिला	फोटो उपलब्ध
295	KFL0932764	निर्वाचक का नाम : साहबाई पति का नाम: मोहन गृह संख्या : 187 उम्र : 42 लिंग : महिला	फोटो उपलब्ध	296	RMH4185781	निर्वाचक का नाम : रडतिया वास्कला पिता का नाम: भिसन गृह संख्या : 187 उम्र : 42 लिंग : पुरुष	फोटो उपलब्ध	297	RMH4185823	निर्वाचक का नाम : लीला बाई वासकला पति का नाम: रडतिया गृह संख्या : 187 उम्र : 39 लिंग : महिला	फोटो उपलब्ध
298	RMH3873619	निर्वाचक का नाम : केलाश बघेल पिता का नाम: धुटिया बघेल गृह संख्या : 187 उम्र : 37 लिंग : पुरुष	फोटो उपलब्ध	299	RMH3873676	निर्वाचक का नाम : चमार पिता का नाम: नाहरसिंह गृह संख्या : 187 उम्र : 35 लिंग : पुरुष	फोटो उपलब्ध	300	RMH3873593	निर्वाचक का नाम : सेकडा पिता का नाम: नहरसिंह बघेल गृह संख्या : 187 उम्र : 35 लिंग : पुरुष	फोटो उपलब्ध

301	RMH3873601	निर्वाचक का नाम : मसरी पति का नाम: सेकडा गृह संख्या : 187 उम्र : 34 लिंग : महिला	फोटो उपलब्ध	302	RMH3873668	निर्वाचक का नाम : सातीबाई पति का नाम: चमार गृह संख्या : 187 उम्र : 34 लिंग : महिला	फोटो उपलब्ध	303	RMH5072608	निर्वाचक का नाम : मुकेश बघेल पिता का नाम: बिसनसिंह बघेल गृह संख्या : १८७ उम्र : 34 लिंग : पुरुष	फोटो उपलब्ध
304	RMH4604799	निर्वाचक का नाम : हतरीबाई बघेल पति का नाम: कैलाश गृह संख्या : 187 उम्र : 34 लिंग : महिला	फोटो उपलब्ध	305	RMH3873627	निर्वाचक का नाम : लीला पिता का नाम: कैलाश बघेल गृह संख्या : 187 उम्र : 32 लिंग : महिला	फोटो उपलब्ध	306	RMH3873718	निर्वाचक का नाम : कैलाश बघेल पिता का नाम: नाहरीया गृह संख्या : 187 उम्र : 31 लिंग : पुरुष	फोटो उपलब्ध
307	RMH5656145	निर्वाचक का नाम : छोटू पिता का नाम: बिसन गृह संख्या : 187 उम्र : 29 लिंग : पुरुष	फोटो उपलब्ध	308	RMH5934096	निर्वाचक का नाम : नंदली बघेल पति का नाम: सावलसिंह बघेल गृह संख्या : 187 उम्र : 29 लिंग : महिला	फोटो उपलब्ध	309	RMH6169031	निर्वाचक का नाम : संगिता बघेल पति का नाम: मूकेश बघेल गृह संख्या : 187 उम्र : 29 लिंग : महिला	फोटो उपलब्ध
310	RMH5915178	निर्वाचक का नाम : कैबई बाघेल पिता का नाम: मोहन बाघेल गृह संख्या : 187 उम्र : 28 लिंग : महिला	फोटो उपलब्ध	311	RMH5663729	निर्वाचक का नाम : सेना पति का नाम: छोटू गृह संख्या : 187 उम्र : 26 लिंग : महिला	फोटो उपलब्ध	312	RMH5934997	निर्वाचक का नाम : काली बघेल पिता का नाम: नाहरसिंह बघेल गृह संख्या : 187 उम्र : 23 लिंग : महिला	फोटो उपलब्ध
313	RMH5221940	निर्वाचक का नाम : गोमती पति का नाम: दिलू गृह संख्या : 189 उम्र : 55 लिंग : महिला	फोटो उपलब्ध	314	RMH4583225	निर्वाचक का नाम : केन्दू पिता का नाम: गोमती गृह संख्या : 189 उम्र : 37 लिंग : पुरुष	फोटो उपलब्ध	315	RMH4583233	निर्वाचक का नाम : हतरी पति का नाम: केन्दू गृह संख्या : 189 उम्र : 35 लिंग : महिला	फोटो उपलब्ध
316	RMH4583183	निर्वाचक का नाम : रणसिंह पिता का नाम: गोमती गृह संख्या : 189 उम्र : 33 लिंग : पुरुष	फोटो उपलब्ध	317	RMH4583241	निर्वाचक का नाम : आपसिंह पिता का नाम: गोमती गृह संख्या : 189 उम्र : 32 लिंग : पुरुष	फोटो उपलब्ध	318	RMH4583258	निर्वाचक का नाम : मन्तु पति का नाम: रणसिंह गृह संख्या : 189 उम्र : 32 लिंग : महिला	फोटो उपलब्ध
319	RMH6051510	निर्वाचक का नाम : संगीता बघेल पति का नाम: आपसिंह बघेल गृह संख्या : 189 उम्र : 31 लिंग : महिला	फोटो उपलब्ध	320	RMH4823183	निर्वाचक का नाम : पुनसिंह बघेल पिता का नाम: धनसिंह बघेल गृह संख्या : 190/1 उम्र : 38 लिंग : पुरुष	फोटो उपलब्ध	321	RMH4823175	निर्वाचक का नाम : राजली बघेल पति का नाम: पुनसिंह बघेल गृह संख्या : 190/1 उम्र : 36 लिंग : महिला	फोटो उपलब्ध
322	RMH5617634	निर्वाचक का नाम : अनबाई वास्कला पति का नाम: नानला वास्कला गृह संख्या : 190/2 उम्र : 55 लिंग : महिला	फोटो उपलब्ध	323	RMH5515606	निर्वाचक का नाम : नानला पिता का नाम: धनसिंह गृह संख्या : 190/2 उम्र : 53 लिंग : पुरुष	फोटो उपलब्ध	324	RMH5515119	निर्वाचक का नाम : अंतरबाई पति का नाम: नानला गृह संख्या : 190/2 उम्र : 53 लिंग : महिला	फोटो उपलब्ध
325	RMH4828067	निर्वाचक का नाम : ईडा वास्कला पिता का नाम: नानला वास्कला गृह संख्या : 190/2 उम्र : 36 लिंग : पुरुष	फोटो उपलब्ध	326	RMH6358329	निर्वाचक का नाम : मानसिंह वास्कला पिता का नाम: नानला वास्कला गृह संख्या : 190/2 उम्र : 35 लिंग : पुरुष	फोटो उपलब्ध	327	RMH6358402	निर्वाचक का नाम : ललिता वास्कला पति का नाम: मानसिंह वास्कला गृह संख्या : 190/2 उम्र : 33 लिंग : महिला	फोटो उपलब्ध
328	RMH4782025	निर्वाचक का नाम : मंगी पति का नाम: ईडा गृह संख्या : 190/2 उम्र : 30 लिंग : महिला	फोटो उपलब्ध	329	RMH6367023	निर्वाचक का नाम : अंगिता वास्कला पति का नाम: जुवानसिंह वास्कला गृह संख्या : 190/2 उम्र : 29 लिंग : महिला	फोटो उपलब्ध	330	RMH6367072	निर्वाचक का नाम : जुवानसिंह वास्कला पिता का नाम: नान ला वास्कला गृह संख्या : 190/2 उम्र : 25 लिंग : पुरुष	फोटो उपलब्ध

331	RMH6248132	निर्वाचक का नाम : राघु वास्क्ला पिता का नाम: नानला वास्केला गृह संख्या : 190/2 उम्र : 21 लिंग : पुरुष	फोटो उपलब्ध	332	RMH6372023	निर्वाचक का नाम : रीता वासकला पति का नाम: राघू वासकला गृह संख्या : 190/2 उम्र : 20 लिंग : महिला	फोटो उपलब्ध	333	RMH5515101	निर्वाचक का नाम : अगोसिंह पिता का नाम: अमरसिंह गृह संख्या : 192 उम्र : 61 लिंग : पुरुष	फोटो उपलब्ध
334	RMH4642781	निर्वाचक का नाम : नभी पति का नाम: अगोसिंह गृह संख्या : 192 उम्र : 42 लिंग : महिला	फोटो उपलब्ध	335	RMH4642765	निर्वाचक का नाम : थावरिया पचाया पिता का नाम: अगोसिंह गृह संख्या : 192 उम्र : 38 लिंग : पुरुष	फोटो उपलब्ध	336	RMH4642773	निर्वाचक का नाम : मसरी पचाया पति का नाम: थावरिया गृह संख्या : 192 उम्र : 38 लिंग : महिला	फोटो उपलब्ध
337	RMH4604807	निर्वाचक का नाम : भवरसिंह पिता का नाम: अगोसिंह गृह संख्या : 192 उम्र : 35 लिंग : पुरुष	फोटो उपलब्ध	338	RMH5515093	निर्वाचक का नाम : तेनसिंह पिता का नाम: भलू गृह संख्या : 193 उम्र : 88 लिंग : पुरुष	फोटो उपलब्ध	339	RMH5513692	निर्वाचक का नाम : झमकू पति का नाम: तेनसिंह गृह संख्या : 193 उम्र : 86 लिंग : महिला	फोटो उपलब्ध
340	KFL1314780	निर्वाचक का नाम : जगोसिंह पिता का नाम: तेनसिंह गृह संख्या : 193 उम्र : 53 लिंग : पुरुष	फोटो उपलब्ध	341	RMH5515085	निर्वाचक का नाम : चन्दरिया पिता का नाम: तेनसिंह गृह संख्या : 193 उम्र : 53 लिंग : पुरुष	फोटो उपलब्ध	342	KFL1384643	निर्वाचक का नाम : नबली पति का नाम: जगोसिंह गृह संख्या : 193 उम्र : 51 लिंग : महिला	फोटो उपलब्ध
343	KFL1314764	निर्वाचक का नाम : सेकड़ा पिता का नाम: अमरसिंह गृह संख्या : 193 उम्र : 43 लिंग : पुरुष	फोटो उपलब्ध	344	RMH4642930	निर्वाचक का नाम : झापडी पति का नाम: चन्दरिया गृह संख्या : 193 उम्र : 35 लिंग : महिला	फोटो उपलब्ध	345	RMH4365664	निर्वाचक का नाम : जुवानसिंह पिता का नाम: भंगु गृह संख्या : 193 उम्र : 32 लिंग : पुरुष	फोटो उपलब्ध
346	RMH4642799	निर्वाचक का नाम : सवलसिंह पिता का नाम: जगोसिंह गृह संख्या : 193 उम्र : 31 लिंग : पुरुष	फोटो उपलब्ध	347	RMH4365672	निर्वाचक का नाम : संगीता पति का नाम: जुवानसिंह गृह संख्या : 193 उम्र : 31 लिंग : महिला	फोटो उपलब्ध	348	RMH4642807	निर्वाचक का नाम : राधी पति का नाम: सवलसिंह गृह संख्या : 193 उम्र : 31 लिंग : महिला	फोटो उपलब्ध
349	RMH5513700	निर्वाचक का नाम : बुधिया पिता का नाम: थावरीया गृह संख्या : 195 उम्र : 88 लिंग : पुरुष	फोटो उपलब्ध	350	RMH5515077	निर्वाचक का नाम : दिता पति का नाम: बुधिया गृह संख्या : 195 उम्र : 86 लिंग : महिला	फोटो उपलब्ध	351	RMH5513726	निर्वाचक का नाम : झुगरीया पिता का नाम: बुधिया गृह संख्या : 195 उम्र : 48 लिंग : पुरुष	फोटो उपलब्ध
352	RMH4184867	निर्वाचक का नाम : कबाई पति का नाम: तिवारीया गृह संख्या : 195 उम्र : 34 लिंग : महिला	फोटो उपलब्ध	353	RMH4184859	निर्वाचक का नाम : तिवारिया पिता का नाम: बुधिया गृह संख्या : 195 उम्र : 33 लिंग : पुरुष	फोटो उपलब्ध	354	RMH5515069	निर्वाचक का नाम : काली पति का नाम: सालम गृह संख्या : 196 उम्र : 65 लिंग : महिला	फोटो उपलब्ध
355	RMH4642815	निर्वाचक का नाम : जेलसिंह पिता का नाम: सालम गृह संख्या : 196 उम्र : 35 लिंग : पुरुष	फोटो उपलब्ध	356	RMH4642823	निर्वाचक का नाम : कना पति का नाम: जेलसिंह गृह संख्या : 196 उम्र : 34 लिंग : महिला	फोटो उपलब्ध	357	RMH4642831	निर्वाचक का नाम : रामसिंह पिता का नाम: सालम गृह संख्या : 196 उम्र : 33 लिंग : पुरुष	फोटो उपलब्ध
358	RMH4642849	निर्वाचक का नाम : अजमा पति का नाम: रामसिंह गृह संख्या : 196 उम्र : 32 लिंग : महिला	फोटो उपलब्ध	359	KFL1384593	निर्वाचक का नाम : काली पति का नाम: चेना गृह संख्या : 197/1 उम्र : 57 लिंग : महिला	फोटो उपलब्ध	360	RMH4604773	निर्वाचक का नाम : थावली पति का नाम: धुलसिंह गृह संख्या : 197/1 उम्र : 36 लिंग : महिला	फोटो उपलब्ध

361	RMH4642856	निर्वाचक का नाम : गणसिंह पिता का नाम: चेना गृह संख्या : 197/1 उम्र : 32 लिंग : पुरुष	फोटो उपलब्ध	362	RMH4642948	निर्वाचक का नाम : समदा पति का नाम: गणसिंह गृह संख्या : 197/1 उम्र : 31 लिंग : महिला	फोटो उपलब्ध	363	RMH5626932	निर्वाचक का नाम : गोपाल पचया पिता का नाम: धूलसिंह पचया गृह संख्या : 197/1 उम्र : 30 लिंग : पुरुष	फोटो उपलब्ध
364	RMH6237770	निर्वाचक का नाम : कुवरसिंह बघेल पिता का नाम: वेसता बघेल गृह संख्या : 198 उम्र : 48 लिंग : पुरुष	फोटो उपलब्ध	365	RMH0019166	निर्वाचक का नाम : छोटु पिता का नाम: नागरीया गृह संख्या : 198 उम्र : 40 लिंग : पुरुष	फोटो उपलब्ध	366	RMH4812244	निर्वाचक का नाम : सावती पति का नाम: छोटू गृह संख्या : 198 उम्र : 31 लिंग : महिला	फोटो उपलब्ध
367	RMH4642864	निर्वाचक का नाम : रणसिंह पिता का नाम: नगरिया गृह संख्या : 198 उम्र : 30 लिंग : पुरुष	फोटो उपलब्ध	368	RMH5222021	निर्वाचक का नाम : दितलीया पिता का नाम: रामसिंह गृह संख्या : 199 उम्र : 62 लिंग : पुरुष	फोटो उपलब्ध	369	RMH5222013	निर्वाचक का नाम : सजनी पति का नाम: दितलीया गृह संख्या : 199 उम्र : 51 लिंग : महिला	फोटो उपलब्ध
370	RMH4642955	निर्वाचक का नाम : राजु पिता का नाम: दितलिया गृह संख्या : 199 उम्र : 32 लिंग : पुरुष	फोटो उपलब्ध	371	RMH4642963	निर्वाचक का नाम : सन्जू पति का नाम: राजु गृह संख्या : 199 उम्र : 31 लिंग : महिला	फोटो उपलब्ध	372	RMH5221486	निर्वाचक का नाम : मेसरी पति का नाम: केरीया गृह संख्या : 200/1 उम्र : 91 लिंग : महिला	फोटो उपलब्ध
373	RMH5221494	निर्वाचक का नाम : रडतिया पिता का नाम: केरिया गृह संख्या : 200/2 उम्र : 74 लिंग : पुरुष	फोटो उपलब्ध	374	KFL1384601	निर्वाचक का नाम : रंगु पति का नाम: रडतिया गृह संख्या : 200/2 उम्र : 67 लिंग : महिला	फोटो उपलब्ध	375	RMH4828059	निर्वाचक का नाम : ज्ञान सिंह वास्कला पिता का नाम: देसला वास्कला गृह संख्या : 200/2 उम्र : 43 लिंग : पुरुष	फोटो उपलब्ध
376	RMH4828117	निर्वाचक का नाम : करम बाई वास्कला पति का नाम: ज्ञान सिंह वास्कला गृह संख्या : 200/2 उम्र : 40 लिंग : महिला	फोटो उपलब्ध	377	RMH0019174	निर्वाचक का नाम : सोमला पिता का नाम: रडतिया गृह संख्या : 200/2 उम्र : 36 लिंग : पुरुष	फोटो उपलब्ध	378	RMH4642971	निर्वाचक का नाम : संगु पति का नाम: सुमला गृह संख्या : 200/2 उम्र : 34 लिंग : महिला	फोटो उपलब्ध
379	RMH5515051	निर्वाचक का नाम : सुन्दरी पति का नाम: प्रातप गृह संख्या : 201 उम्र : 71 लिंग : महिला	फोटो उपलब्ध	380	KFL1384635	निर्वाचक का नाम : रमेश पिता का नाम: प्रातप गृह संख्या : 201 उम्र : 43 लिंग : पुरुष	फोटो उपलब्ध	381	KFL1670793	निर्वाचक का नाम : भूरी पति का नाम: रमेश गृह संख्या : 201 उम्र : 41 लिंग : महिला	फोटो उपलब्ध
382	KFL1384619	निर्वाचक का नाम : चंदरिया पिता का नाम: नानबु गृह संख्या : 201/1 उम्र : 43 लिंग : पुरुष	फोटो उपलब्ध	383	RMH4904694	निर्वाचक का नाम : भेरला बघेल पिता का नाम: जोहरसिंह बघेल गृह संख्या : 203 उम्र : 56 लिंग : पुरुष	फोटो उपलब्ध	384	RMH5304340	निर्वाचक का नाम : बेलकी पति का नाम: भेरला गृह संख्या : 203 उम्र : 55 लिंग : महिला	फोटो उपलब्ध
385	RMH0019190	निर्वाचक का नाम : सरदार पिता का नाम: भेरला गृह संख्या : 203 उम्र : 37 लिंग : पुरुष	फोटो उपलब्ध	386	RMH4184875	निर्वाचक का नाम : लुदी पति का नाम: सरदार गृह संख्या : 203 उम्र : 34 लिंग : महिला	फोटो उपलब्ध	387	RMH3873684	निर्वाचक का नाम : धमेन्द्र पिता का नाम: भेरला गृह संख्या : 203 उम्र : 33 लिंग : पुरुष	फोटो उपलब्ध
388	RMH3873692	निर्वाचक का नाम : इडीबाई पति का नाम: धमेन्द्र गृह संख्या : 203 उम्र : 33 लिंग : महिला	फोटो उपलब्ध	389	RMH5072590	निर्वाचक का नाम : सुवेरसिंह वास्कला पिता का नाम: भेरला वास्कला गृह संख्या : २०३ उम्र : 31 लिंग : पुरुष	फोटो उपलब्ध	390	RMH6052732	निर्वाचक का नाम : सनबाई बघेल पति का नाम: सुवेरसिंह बघेल गृह संख्या : 203 उम्र : 29 लिंग : महिला	फोटो उपलब्ध

391	RMH6052583	निर्वाचक का नाम : केशरसिंह बगेल पिता का नाम: भेरला बघेल गृह संख्या : 203 उम्र : 26 लिंग : पुरुष	फोटो उपलब्ध	392	RMH5289673	निर्वाचक का नाम : काली पति का नाम: मांजरिया गृह संख्या : 204 उम्र : 66 लिंग : महिला	फोटो उपलब्ध	393	RMH5289632	निर्वाचक का नाम : मांजरिया वासकला पिता का नाम: भंगडा वासकला गृह संख्या : 204 उम्र : 61 लिंग : पुरुष	फोटो उपलब्ध
394	KFL1384445	निर्वाचक का नाम : भिका पिता का नाम: भगडिया गृह संख्या : 204 उम्र : 43 लिंग : पुरुष	फोटो उपलब्ध	395	KFL1670801	निर्वाचक का नाम : नहजु पति का नाम: भीका गृह संख्या : 204 उम्र : 42 लिंग : महिला	फोटो उपलब्ध	396	RMH0019216	निर्वाचक का नाम : दीतु पिता का नाम: मांजरीया गृह संख्या : 204 उम्र : 36 लिंग : पुरुष	फोटो उपलब्ध
397	RMH4184883	निर्वाचक का नाम : गनसिंह पिता का नाम: माजरीया गृह संख्या : 204 उम्र : 32 लिंग : पुरुष	फोटो उपलब्ध	398	RMH4184891	निर्वाचक का नाम : शकरी पति का नाम: गनसिंह गृह संख्या : 204 उम्र : 32 लिंग : महिला	फोटो उपलब्ध	399	RMH6205470	निर्वाचक का नाम : शेरु बघेल पिता का नाम: भिका बघेल गृह संख्या : 204 उम्र : 31 लिंग : पुरुष	फोटो उपलब्ध
400	RMH6052641	निर्वाचक का नाम : गुड्डी बघेल पति का नाम: मानसिंह बघेल गृह संख्या : 204 उम्र : 29 लिंग : महिला	फोटो उपलब्ध	401	RMH6052708	निर्वाचक का नाम : कमलेस बघेल पिता का नाम: माजरीया बघेल गृह संख्या : 204 उम्र : 24 लिंग : पुरुष	फोटो उपलब्ध	402	RMH4184917	निर्वाचक का नाम : पानसिंह पिता का नाम: गुमन गृह संख्या : 205 उम्र : 35 लिंग : पुरुष	फोटो उपलब्ध
403	RMH4184552	निर्वाचक का नाम : रामसिंह पिता का नाम: जेराम गृह संख्या : 205 उम्र : 34 लिंग : पुरुष	फोटो उपलब्ध	404	RMH4184925	निर्वाचक का नाम : मसरी पति का नाम: पानसिंह गृह संख्या : 205 उम्र : 34 लिंग : महिला	फोटो उपलब्ध	405	RMH4184560	निर्वाचक का नाम : रेलम पति का नाम: रामसिंह गृह संख्या : 205 उम्र : 33 लिंग : महिला	फोटो उपलब्ध
406	RMH4184933	निर्वाचक का नाम : वालसिंह पिता का नाम: खुमनिया गृह संख्या : 205 उम्र : 32 लिंग : पुरुष	फोटो उपलब्ध	407	RMH4184941	निर्वाचक का नाम : ललीता पति का नाम: वालसिंह गृह संख्या : 205 उम्र : 32 लिंग : महिला	फोटो उपलब्ध	408	RMH5221387	निर्वाचक का नाम : सावतिया पिता का नाम: खुमनिया गृह संख्या : 205/1 उम्र : 46 लिंग : पुरुष	फोटो उपलब्ध
409	RMH5220470	निर्वाचक का नाम : केला पति का नाम: शाबतीया गृह संख्या : 205/1 उम्र : 46 लिंग : महिला	फोटो उपलब्ध	410	RMH5515044	निर्वाचक का नाम : सुरमसिंह पिता का नाम: खुमनिया गृह संख्या : 205/1 उम्र : 44 लिंग : पुरुष	फोटो उपलब्ध	411	KFL1384734	निर्वाचक का नाम : केकड़ी पति का नाम: सुरमसिंह गृह संख्या : 205/1 उम्र : 43 लिंग : महिला	फोटो उपलब्ध
412	RMH6104947	निर्वाचक का नाम : चमार बघेल पिता का नाम: दरियाव बघेल गृह संख्या : 205/1 उम्र : 41 लिंग : पुरुष	फोटो उपलब्ध	413	RMH5072624	निर्वाचक का नाम : दरसरी वास्केला पति का नाम: फतु वास्केला गृह संख्या : २०५/१ उम्र : 35 लिंग : महिला	फोटो उपलब्ध	414	RMH4642989	निर्वाचक का नाम : दरला पिता का नाम: खुमनिया गृह संख्या : 205/1 उम्र : 34 लिंग : पुरुष	फोटो उपलब्ध
415	RMH4732863	निर्वाचक का नाम : फतु पिता का नाम: सावतिया गृह संख्या : 205/1 उम्र : 33 लिंग : पुरुष	फोटो उपलब्ध	416	RMH5626924	निर्वाचक का नाम : सरदार बघेल पिता का नाम: सावतिया बघेल गृह संख्या : 205/1 उम्र : 27 लिंग : पुरुष	फोटो उपलब्ध	417	RMH5513759	निर्वाचक का नाम : सायरी पति का नाम: जयराम गृह संख्या : 205/2 उम्र : 71 लिंग : महिला	फोटो उपलब्ध
418	RMH4184578	निर्वाचक का नाम : भवरसिंह बघेल पिता का नाम: वेसग्या बघेल गृह संख्या : 206 उम्र : 40 लिंग : पुरुष	फोटो उपलब्ध	419	RMH5304365	निर्वाचक का नाम : भगडी पति का नाम: गुमान बघेल गृह संख्या : 206/1 उम्र : 76 लिंग : महिला	फोटो उपलब्ध	420	RMH5221429	निर्वाचक का नाम : माधवसिंह पिता का नाम: गुमानसिंह गृह संख्या : 206/1 उम्र : 54 लिंग : पुरुष	फोटो उपलब्ध

421	RMH5221676	निर्वाचक का नाम : अनरिबाई पति का नाम: माधवसिंह गृह संख्या : 206/1 उम्र : 53 लिंग : महिला	फोटो उपलब्ध	422	RMH6052617	निर्वाचक का नाम : रेतली बगेल पति का नाम: दिनेश बघेल गृह संख्या : 206/1 उम्र : 28 लिंग : महिला	फोटो उपलब्ध	423	RMH6245906	निर्वाचक का नाम : रुघनाथ वासकला पिता का नाम: माधुसिंह वास्क्ला गृह संख्या : 206/1 उम्र : 21 लिंग : पुरुष	फोटो उपलब्ध
424	RMH5304258	निर्वाचक का नाम : लालबाई पति का नाम: बेराग्या गृह संख्या : 206/2 उम्र : 70 लिंग : महिला	फोटो उपलब्ध	425	RMH5289764	निर्वाचक का नाम : बेराग्या पिता का नाम: गुमान गृह संख्या : 206/2 उम्र : 61 लिंग : पुरुष	फोटो उपलब्ध	426	RMH4642880	निर्वाचक का नाम : आपसिंह पिता का नाम: बेराग्या गृह संख्या : 206/2 उम्र : 36 लिंग : पुरुष	फोटो उपलब्ध
427	RMH4642872	निर्वाचक का नाम : प्रमीला पति का नाम: आपसिंह गृह संख्या : 206/2 उम्र : 34 लिंग : महिला	फोटो उपलब्ध	428	RMH4184586	निर्वाचक का नाम : मस्तु पति का नाम: भवरसिंह गृह संख्या : 206/2 उम्र : 33 लिंग : महिला	फोटो उपलब्ध	429	RMH5513809	निर्वाचक का नाम : शाहबाई पति का नाम: दुलेसिंह गृह संख्या : 206/3 उम्र : 53 लिंग : महिला	फोटो उपलब्ध
430	RMH6237754	निर्वाचक का नाम : राजु वास्क्ला पिता का नाम: दुलेसिंह वास्क्ला गृह संख्या : 206/3 उम्र : 39 लिंग : पुरुष	फोटो उपलब्ध	431	RMH4184628	निर्वाचक का नाम : करमी पति का नाम: राजु गृह संख्या : 206/3 उम्र : 34 लिंग : महिला	फोटो उपलब्ध	432	RMH4184594	निर्वाचक का नाम : नाथु पिता का नाम: दुलसिंह गृह संख्या : 206/3 उम्र : 33 लिंग : पुरुष	फोटो उपलब्ध
433	RMH4184602	निर्वाचक का नाम : पारू पति का नाम: नाथु गृह संख्या : 206/3 उम्र : 32 लिंग : महिला	फोटो उपलब्ध	434	RMH6051379	निर्वाचक का नाम : मुतेसिंह बघेल पिता का नाम: दुलेसिंह बघेल गृह संख्या : 206/3 उम्र : 29 लिंग : पुरुष	फोटो उपलब्ध	435	RMH6051429	निर्वाचक का नाम : लखा बघेल पति का नाम: मुतेसिंह बघेल गृह संख्या : 206/3 उम्र : 27 लिंग : महिला	फोटो उपलब्ध
436	RMH5221999	निर्वाचक का नाम : केनी पति का नाम: नानबु गृह संख्या : 20111 उम्र : 81 लिंग : महिला	फोटो उपलब्ध								

437	RMH4828125	निर्वाचक का नाम : सरदार कलेश पिता का नाम: धुन्दर सिंह कलेश गृह संख्या : 12/1 उम्र : 50 लिंग : पुरुष	438	RMH4812194	निर्वाचक का नाम : सुरेश कलेश पिता का नाम: सरदार सिंह कलेश गृह संख्या : 12/1 उम्र : 28 लिंग : पुरुष	439	RMH0018838	निर्वाचक का नाम : बापूसिंह डावर पिता का नाम: अजयसिंह डावर गृह संख्या : 77 उम्र : 36 लिंग : पुरुष
440	RMH5219514	निर्वाचक का नाम : अजयसिंह पिता का नाम: अमरसिंह गृह संख्या : 77-1 उम्र : 54 लिंग : पुरुष	441	RMH5212709	निर्वाचक का नाम : लालबाई पति का नाम: अजयसिंह गृह संख्या : 77-1 उम्र : 53 लिंग : महिला	442	RMH4365243	निर्वाचक का नाम : करमी पति का नाम: बापू गृह संख्या : 77/1 उम्र : 33 लिंग : महिला
443	RMH5212691	निर्वाचक का नाम : शरमी पति का नाम: मुकाम गृह संख्या : 77-2 उम्र : 51 लिंग : महिला	444	RMH0019273	निर्वाचक का नाम : कमलेश पिता का नाम: मुकामसिंह गृह संख्या : 77/2 उम्र : 36 लिंग : पुरुष	445	RMH4365250	निर्वाचक का नाम : महबाई डावर पति का नाम: कमलेश डावर गृह संख्या : 77/2 उम्र : 32 लिंग : महिला
446	RMH5513833	निर्वाचक का नाम : दरियाब डावर पिता का नाम: अमरसिंह डावर गृह संख्या : 77-3 उम्र : 65 लिंग : पुरुष	447	KFL1084482	निर्वाचक का नाम : राहबाई पति का नाम: दरियाब गृह संख्या : 77-3 उम्र : 64 लिंग : महिला	448	RMH4186334	निर्वाचक का नाम : डुमसिंह डावर पिता का नाम: दरियाबसिंह डावर गृह संख्या : 77/3 उम्र : 31 लिंग : पुरुष
449	RMH6245872	निर्वाचक का नाम : ललिता डावर पति का नाम: डुमसिंह डावर गृह संख्या : 77/3 उम्र : 27 लिंग : महिला	450	RMH5984216	निर्वाचक का नाम : हीरू डावर पिता का नाम: दरियाब डावर गृह संख्या : 77-3 उम्र : 23 लिंग : पुरुष	451	RMH5984307	निर्वाचक का नाम : विकास डावर पिता का नाम: दरियाब डावर गृह संख्या : 77-3 उम्र : 22 लिंग : पुरुष
452	RMH4670485	निर्वाचक का नाम : बिषन पिता का नाम: सिकदार गृह संख्या : 78 उम्र : 31 लिंग : पुरुष	453	RMH5219530	निर्वाचक का नाम : सागरी पति का नाम: सनपत गृह संख्या : 78-1 उम्र : 64 लिंग : महिला	454	RMH4186342	निर्वाचक का नाम : सालम पिता का नाम: सनपत गृह संख्या : 78/1 उम्र : 37 लिंग : पुरुष
455	RMH4186359	निर्वाचक का नाम : बिरजबाई पति का नाम: सालम गृह संख्या : 78/1 उम्र : 36 लिंग : महिला	456	RMH5626890	निर्वाचक का नाम : प्रकाश डावर पिता का नाम: सलाम डावर गृह संख्या : 78/1 उम्र : 28 लिंग : पुरुष	457	RMH5618269	निर्वाचक का नाम : कस्तुर डावर पति का नाम: प्रकाश डावर गृह संख्या : 78/1 उम्र : 27 लिंग : महिला
458	RMH5983721	निर्वाचक का नाम : अनिता डावर पिता का नाम: सनपत डावर गृह संख्या : 78/1 उम्र : 24 लिंग : महिला	459	RMH5300207	निर्वाचक का नाम : साहबाई पति का नाम: सिकदार गृह संख्या : 78/2 उम्र : 56 लिंग : महिला	460	RMH4583167	निर्वाचक का नाम : भन्तर डावर पिता का नाम: सैकडिया डावर गृह संख्या : 78/2 उम्र : 48 लिंग : पुरुष
461	RMH5515036	निर्वाचक का नाम : सिकदारसिंह डावर पिता का नाम: सेकडीया गृह संख्या : 78-2 उम्र : 47 लिंग : पुरुष	462	RMH5300157	निर्वाचक का नाम : केलबाई पति का नाम: भन्तर गृह संख्या : 78-2 उम्र : 47 लिंग : महिला	463	RMH4186383	निर्वाचक का नाम : डुडला पिता का नाम: भन्तर गृह संख्या : 78/2 उम्र : 32 लिंग : पुरुष
464	RMH4365292	निर्वाचक का नाम : वेस्ता पिता का नाम: भन्तर गृह संख्या : 78/2 उम्र : 31 लिंग : पुरुष	465	RMH6205348	निर्वाचक का नाम : भीमबाई डावर पति का नाम: डुडला डावर गृह संख्या : 78/2 उम्र : 25 लिंग : महिला	466	RMH6205777	निर्वाचक का नाम : रमिला डावर पिता का नाम: सिकदारसिंह डावर गृह संख्या : 78-2 उम्र : 21 लिंग : महिला

467	RMH5212717	निर्वाचक का नाम : मसरी पति का नाम: अंतरसिंह गृह संख्या : 78-3 उम्र : 52 लिंग : महिला	फोटो उपलब्ध	468	RMH4575726	निर्वाचक का नाम : दिलीप डावर माता का नाम: मसरी डावर गृह संख्या : 78/3 उम्र : 37 लिंग : पुरुष	फोटो उपलब्ध	469	RMH4186417	निर्वाचक का नाम : पिकी पति का नाम: दिलीप गृह संख्या : 78/3 उम्र : 33 लिंग : महिला	फोटो उपलब्ध
470	RMH4575734	निर्वाचक का नाम : मनु डावर माता का नाम: मसरी गृह संख्या : 78/3 उम्र : 32 लिंग : पुरुष	फोटो उपलब्ध	471	RMH5618517	निर्वाचक का नाम : नूरी डावर पति का नाम: मनु डावर गृह संख्या : 78/3 उम्र : 28 लिंग : महिला	फोटो उपलब्ध	472	RMH5221668	निर्वाचक का नाम : गणपत पिता का नाम: रतन गृह संख्या : 79 उम्र : 61 लिंग : पुरुष	फोटो उपलब्ध
473	RMH5515028	निर्वाचक का नाम : सुमली डावर पति का नाम: गणपत डावर गृह संख्या : 79 उम्र : 58 लिंग : महिला	फोटो उपलब्ध	474	KFL1670819	निर्वाचक का नाम : केलाश डावर पिता का नाम: गणपत डावर गृह संख्या : 79 उम्र : 39 लिंग : पुरुष	फोटो उपलब्ध	475	KFL1670827	निर्वाचक का नाम : भूरली डावर पति का नाम: केलाश डावर गृह संख्या : 79 उम्र : 39 लिंग : महिला	फोटो उपलब्ध
476	RMH0019281	निर्वाचक का नाम : भीलु पिता का नाम: गणपत गृह संख्या : 79 उम्र : 38 लिंग : पुरुष	फोटो उपलब्ध	477	RMH0019299	निर्वाचक का नाम : रेलम पति का नाम: भीलु गृह संख्या : 79 उम्र : 36 लिंग : महिला	फोटो उपलब्ध	478	RMH4806220	निर्वाचक का नाम : बालू डावर पिता का नाम: गणपत डावर गृह संख्या : 79 उम्र : 32 लिंग : पुरुष	फोटो उपलब्ध
479	RMH5984265	निर्वाचक का नाम : संगीता डावर पति का नाम: बालू डावर गृह संख्या : kukshi - Jobat Rd उम्र : 29 लिंग : महिला	फोटो उपलब्ध	480	RMH5226428	निर्वाचक का नाम : नुरली पति का नाम: सेकडीया गृह संख्या : 80 उम्र : 66 लिंग : महिला	फोटो उपलब्ध	481	RMH5289178	निर्वाचक का नाम : इडली पति का नाम: रिछु गृह संख्या : 80 उम्र : 50 लिंग : महिला	फोटो उपलब्ध
482	KFL1084532	निर्वाचक का नाम : प्रताप पिता का नाम: सेकडिया गृह संख्या : 80 उम्र : 47 लिंग : पुरुष	फोटो उपलब्ध	483	KFL1084581	निर्वाचक का नाम : केशरी पति का नाम: प्रताप गृह संख्या : 80 उम्र : 44 लिंग : महिला	फोटो उपलब्ध	484	RMH3873734	निर्वाचक का नाम : अनबाई पिता का नाम: रिछुसिंह गृह संख्या : 80 उम्र : 34 लिंग : महिला	फोटो उपलब्ध
485	RMH5984075	निर्वाचक का नाम : पिकी डावर पिता का नाम: मदन डावर गृह संख्या : 80 उम्र : 28 लिंग : महिला	फोटो उपलब्ध	486	RMH5984521	निर्वाचक का नाम : संतू डावर पति का नाम: रायमल डावर गृह संख्या : 80 उम्र : 27 लिंग : महिला	फोटो उपलब्ध	487	RMH5114830	निर्वाचक का नाम : रायमल डावर पिता का नाम: रिछु डावर गृह संख्या : 80 उम्र : 26 लिंग : पुरुष	फोटो उपलब्ध
488	RMH5984117	निर्वाचक का नाम : मदन डावर पिता का नाम: प्रताप डावर गृह संख्या : 80 उम्र : 26 लिंग : पुरुष	फोटो उपलब्ध	489	RMH5984174	निर्वाचक का नाम : राकेश डावर पिता का नाम: प्रताप डावर गृह संख्या : 80 उम्र : 24 लिंग : पुरुष	फोटो उपलब्ध	490	RMH5289517	निर्वाचक का नाम : मगन पिता का नाम: रूपसिंह गृह संख्या : 80-1 उम्र : 54 लिंग : पुरुष	फोटो उपलब्ध
491	RMH5300181	निर्वाचक का नाम : सेलकी पति का नाम: मगन गृह संख्या : 80-1 उम्र : 53 लिंग : महिला	फोटो उपलब्ध	492	RMH4185260	निर्वाचक का नाम : भुपेन्द्र पिता का नाम: मगनसिंह गृह संख्या : 80/1 उम्र : 37 लिंग : पुरुष	फोटो उपलब्ध	493	RMH4185278	निर्वाचक का नाम : ललीता पति का नाम: भुपेन्द्र गृह संख्या : 80/1 उम्र : 34 लिंग : महिला	फोटो उपलब्ध
494	RMH4365623	निर्वाचक का नाम : रायसिंह डावर पिता का नाम: धनसिंह डावर गृह संख्या : 81 उम्र : 53 लिंग : पुरुष	फोटो उपलब्ध	495	KFL1084516	निर्वाचक का नाम : लक्ष्मी डावर पति का नाम: दुगरसिंह डावर गृह संख्या : 81 उम्र : 50 लिंग : महिला	फोटो उपलब्ध	496	RMH5515580	निर्वाचक का नाम : डोंगरिया डावर पिता का नाम: भंगडीया डावर गृह संख्या : 81 उम्र : 49 लिंग : पुरुष	फोटो उपलब्ध

497	KFL0734921	निर्वाचक का नाम : नारायणसिंह पिता का नाम: भंगडीया गृह संख्या : 81 उम्र : 46 लिंग : पुरुष	फोटो उपलब्ध	498	KFL1084508	निर्वाचक का नाम : शकरी पति का नाम: नारायण गृह संख्या : 81 उम्र : 46 लिंग : महिला	फोटो उपलब्ध	499	KFL0734897	निर्वाचक का नाम : शारदा पति का नाम: सरदारसिंह गृह संख्या : 81 उम्र : 44 लिंग : महिला	फोटो उपलब्ध
500	RMH5618574	निर्वाचक का नाम : ललीता डावर पति का नाम: सुरेश डावर गृह संख्या : 81 उम्र : 44 लिंग : महिला	फोटो उपलब्ध	501	RMH4365474	निर्वाचक का नाम : सुरेश डावर पिता का नाम: सरदार सिंह गृह संख्या : 81 उम्र : 33 लिंग : पुरुष	फोटो उपलब्ध	502	RMH4365300	निर्वाचक का नाम : समरथ सिंह डावर पिता का नाम: सरदार सिंह डावर गृह संख्या : 81 उम्र : 32 लिंग : पुरुष	फोटो उपलब्ध
503	RMH5983754	निर्वाचक का नाम : मेहूरबाई डावर पति का नाम: सुरेश डावर गृह संख्या : 81 उम्र : 28 लिंग : महिला	फोटो उपलब्ध	504	RMH5758388	निर्वाचक का नाम : वीपेन डावर पिता का नाम: सरदार डावर गृह संख्या : 81 उम्र : 25 लिंग : पुरुष	फोटो उपलब्ध	505	RMH5758453	निर्वाचक का नाम : नवलसिंह डावर पिता का नाम: डूंगरसिंह डावर गृह संख्या : 81 उम्र : 24 लिंग : पुरुष	फोटो उपलब्ध
506	RMH5984158	निर्वाचक का नाम : समतु डावर पिता का नाम: डूंगरसिंह डावर गृह संख्या : 81 उम्र : 23 लिंग : महिला	फोटो उपलब्ध	507	RMH5984471	निर्वाचक का नाम : मनीषा डावर पिता का नाम: डूंगरसिंह डावर गृह संख्या : 81 उम्र : 21 लिंग : महिला	फोटो उपलब्ध	508	RMH5984562	निर्वाचक का नाम : सावन डावर पिता का नाम: नारायणसिंह डावर गृह संख्या : 81 उम्र : 21 लिंग : पुरुष	फोटो उपलब्ध
509	RMH3496783	निर्वाचक का नाम : तेरसिंह पिता का नाम: बेस्ता गृह संख्या : 82 उम्र : 66 लिंग : पुरुष	फोटो उपलब्ध	510	RMH5300124	निर्वाचक का नाम : नरमदी पति का नाम: तेरसिंह गृह संख्या : 82 उम्र : 64 लिंग : महिला	फोटो उपलब्ध	511	RMH3496791	निर्वाचक का नाम : किसन पिता का नाम: बेस्ता गृह संख्या : 82 उम्र : 61 लिंग : पुरुष	फोटो उपलब्ध
512	RMH5515572	निर्वाचक का नाम : भुरली पति का नाम: किशन गृह संख्या : 82 उम्र : 59 लिंग : महिला	फोटो उपलब्ध	513	KFL1384767	निर्वाचक का नाम : मेहताबसिंह पिता का नाम: तेरसिंह गृह संख्या : 82 उम्र : 46 लिंग : पुरुष	फोटो उपलब्ध	514	RMH3110194	निर्वाचक का नाम : बिरज पति का नाम: मेहताबसिंह गृह संख्या : 82 उम्र : 38 लिंग : महिला	फोटो उपलब्ध
515	RMH5072566	निर्वाचक का नाम : मुकेश डावर पिता का नाम: किसनसिंह डावर गृह संख्या : ८२ उम्र : 34 लिंग : पुरुष	फोटो उपलब्ध	516	RMH3110335	निर्वाचक का नाम : लीला डावर पिता का नाम: किशनसिंह डावर गृह संख्या : 82 उम्र : 33 लिंग : महिला	फोटो उपलब्ध	517	RMH4678173	निर्वाचक का नाम : निर्मला डावर पति का नाम: मुकेश डावर गृह संख्या : 82 उम्र : 32 लिंग : महिला	फोटो उपलब्ध
518	RMH4732806	निर्वाचक का नाम : सज्जन सिंह डावर पिता का नाम: तेर सिंह डावर गृह संख्या : 82 उम्र : 31 लिंग : पुरुष	फोटो उपलब्ध	519	RMH4732871	निर्वाचक का नाम : ममता डावर पति का नाम: सज्जन सिंह डावर गृह संख्या : 82 उम्र : 31 लिंग : महिला	फोटो उपलब्ध	520	RMH5114848	निर्वाचक का नाम : सुकलाल डावर पिता का नाम: किसन डावर गृह संख्या : 82 उम्र : 25 लिंग : पुरुष	फोटो उपलब्ध
521	RMH5513239	निर्वाचक का नाम : थानसिंह पिता का नाम: धुन्धरसिंह गृह संख्या : 83 उम्र : 49 लिंग : पुरुष	फोटो उपलब्ध	522	RMH5513221	निर्वाचक का नाम : मसरू पति का नाम: थानसिंह गृह संख्या : 83 उम्र : 48 लिंग : महिला	फोटो उपलब्ध	523	RMH3496809	निर्वाचक का नाम : अनसिंह पिता का नाम: दूडिरिया डावर गृह संख्या : 83 उम्र : 48 लिंग : पुरुष	फोटो उपलब्ध
524	RMH3110210	निर्वाचक का नाम : अन्तरबाई पति का नाम: अनसिंह गृह संख्या : 83 उम्र : 42 लिंग : महिला	फोटो उपलब्ध	525	RMH4185294	निर्वाचक का नाम : सुनिल डावर पिता का नाम: थानसिंह डावर गृह संख्या : 83 उम्र : 32 लिंग : पुरुष	फोटो उपलब्ध	526	RMH5226451	निर्वाचक का नाम : केसरी पति का नाम: उगरसिंह गृह संख्या : 84 उम्र : 82 लिंग : महिला	फोटो उपलब्ध

527	RMH4365706	निर्वाचक का नाम : नाहली डावर पति का नाम: केशर सिंह डावर गृह संख्या : 84 उम्र : 57 लिंग : महिला	फोटो उपलब्ध	528	RMH5289129	निर्वाचक का नाम : छगनसिंह पिता का नाम: उगारसिंह गृह संख्या : 84 उम्र : 55 लिंग : पुरुष	फोटो उपलब्ध	529	RMH5300199	निर्वाचक का नाम : हिरबाई पति का नाम: छगनसिंह गृह संख्या : 84 उम्र : 54 लिंग : महिला	फोटो उपलब्ध
530	KFL1431238	निर्वाचक का नाम : जालम पिता का नाम: छगनसिंह गृह संख्या : 84 उम्र : 44 लिंग : पुरुष	फोटो उपलब्ध	531	RMH3630761	निर्वाचक का नाम : मेहरबाई पति का नाम: जालमसिंह गृह संख्या : 84 उम्र : 43 लिंग : महिला	फोटो उपलब्ध	532	KFL1314640	निर्वाचक का नाम : बलवंतसिंह डावर पिता का नाम: छगनसिंह डावर गृह संख्या : 84 उम्र : 42 लिंग : पुरुष	फोटो उपलब्ध
533	RMH5026646	निर्वाचक का नाम : ममता डावर पति का नाम: अविनाश डावर गृह संख्या : 84 उम्र : 40 लिंग : महिला	फोटो उपलब्ध	534	RMH3497062	निर्वाचक का नाम : अविनाश डावर पिता का नाम: केशर सिंह डावर गृह संख्या : 84 उम्र : 34 लिंग : पुरुष	फोटो उपलब्ध	535	RMH4365557	निर्वाचक का नाम : जितेन्द्रसिंह डावर पिता का नाम: छगन गृह संख्या : 84 उम्र : 32 लिंग : पुरुष	फोटो उपलब्ध
536	RMH4186425	निर्वाचक का नाम : धनाबाई पति का नाम: बलवंतसिंह गृह संख्या : 84 उम्र : 32 लिंग : महिला	फोटो उपलब्ध	537	RMH3873726	निर्वाचक का नाम : ओंकार पिता का नाम: केशरसिंह गृह संख्या : 84 उम्र : 31 लिंग : पुरुष	फोटो उपलब्ध	538	RMH5100334	निर्वाचक का नाम : कमला पिता का नाम: केशरसिंह गृह संख्या : 84 उम्र : 27 लिंग : महिला	फोटो उपलब्ध
539	RMH5889480	निर्वाचक का नाम : शीतल डावर पिता का नाम: जालमसिंह डावर गृह संख्या : 84 उम्र : 23 लिंग : महिला	फोटो उपलब्ध	540	RMH6210256	निर्वाचक का नाम : अर्जुन डावर पिता का नाम: जालम डावर गृह संख्या : 84 उम्र : 20 लिंग : पुरुष	फोटो उपलब्ध	541	RMH5260872	निर्वाचक का नाम : रामसिंह पिता का नाम: रूपसिंह गृह संख्या : 85-2 उम्र : 48 लिंग : पुरुष	फोटो उपलब्ध
542	RMH5513213	निर्वाचक का नाम : कलमबाई डावर पति का नाम: रामसिंह गृह संख्या : 85-2 उम्र : 47 लिंग : महिला	फोटो उपलब्ध	543	RMH5746896	निर्वाचक का नाम : रविन्द्र पिता का नाम: रामसिंह गृह संख्या : 85-2 उम्र : 27 लिंग : पुरुष	फोटो उपलब्ध	544	RMH5984398	निर्वाचक का नाम : गोलू डावर पिता का नाम: रामसिंह डावर गृह संख्या : 85-2 उम्र : 25 लिंग : पुरुष	फोटो उपलब्ध
545	RMH5984414	निर्वाचक का नाम : मनीषा डावर पति का नाम: गोलू डावर गृह संख्या : 85-2 उम्र : 21 लिंग : महिला	फोटो उपलब्ध	546	RMH5212725	निर्वाचक का नाम : गौरी पति का नाम: चन्दन गृह संख्या : 86 उम्र : 46 लिंग : महिला	फोटो उपलब्ध	547	KFL1384742	निर्वाचक का नाम : मूलबाई पति का नाम: भुरसिंह गृह संख्या : 86 उम्र : 45 लिंग : महिला	फोटो उपलब्ध
548	RMH4365334	निर्वाचक का नाम : चन्दन डावर पिता का नाम: भरेला डावर गृह संख्या : 86 उम्र : 44 लिंग : पुरुष	फोटो उपलब्ध	549	RMH4670444	निर्वाचक का नाम : सालम पिता का नाम: भेरला गृह संख्या : 86 उम्र : 44 लिंग : पुरुष	फोटो उपलब्ध	550	RMH4365722	निर्वाचक का नाम : सायदा पति का नाम: सालम गृह संख्या : 86 उम्र : 34 लिंग : महिला	फोटो उपलब्ध
551	RMH4365326	निर्वाचक का नाम : अनिल डावर पिता का नाम: चन्दन डावर गृह संख्या : 86 उम्र : 31 लिंग : पुरुष	फोटो उपलब्ध	552	RMH5114889	निर्वाचक का नाम : मन्जु डावर पति का नाम: अनिल डावर गृह संख्या : 86 उम्र : 30 लिंग : महिला	फोटो उपलब्ध	553	RMH5686126	निर्वाचक का नाम : आकाश पिता का नाम: चंदनसिंह गृह संख्या : 86 उम्र : 26 लिंग : पुरुष	फोटो उपलब्ध
554	RMH5691647	निर्वाचक का नाम : दिनेश डावर पिता का नाम: भुरसिंह डावर गृह संख्या : 86 उम्र : 25 लिंग : पुरुष	फोटो उपलब्ध	555	RMH5983887	निर्वाचक का नाम : दिलीप डावर पिता का नाम: भुरसिंह डावर गृह संख्या : 86 उम्र : 23 लिंग : पुरुष	फोटो उपलब्ध	556	RMH5983820	निर्वाचक का नाम : निलेश डावर पिता का नाम: भुरसिंह डावर गृह संख्या : 86 उम्र : 22 लिंग : पुरुष	फोटो उपलब्ध

557	RMH5513205	निर्वाचक का नाम : सुंदरी पति का नाम: मोहनसिंह गृह संख्या : 87 उम्र : 87 लिंग : महिला	फोटो उपलब्ध	558	RMH4750204	निर्वाचक का नाम : रणजीत सिंह डावर पिता का नाम: राम सिंह डावर गृह संख्या : 87 उम्र : 48 लिंग : पुरुष	फोटो उपलब्ध	559	RMH5588538	निर्वाचक का नाम : रामसिंह पिता का नाम: मोहनसिंह गृह संख्या : 87 उम्र : 47 लिंग : पुरुष	फोटो उपलब्ध
560	KFL1314574	निर्वाचक का नाम : जामसिंह पिता का नाम: मोहनसिंह गृह संख्या : 87 उम्र : 44 लिंग : पुरुष	फोटो उपलब्ध	561	RMH3110475	निर्वाचक का नाम : चमका पति का नाम: रामसिंह गृह संख्या : 87 उम्र : 43 लिंग : महिला	फोटो उपलब्ध	562	RMH4365342	निर्वाचक का नाम : दया डावर पति का नाम: जामसिंह डावर गृह संख्या : 87 उम्र : 36 लिंग : महिला	फोटो उपलब्ध
563	RMH4185310	निर्वाचक का नाम : दुकाल सिंह पिता का नाम: मोहनसिंह गृह संख्या : 87 उम्र : 35 लिंग : पुरुष	फोटो उपलब्ध	564	RMH4185328	निर्वाचक का नाम : कलम बाई पति का नाम: दुकाल सिंह गृह संख्या : 87 उम्र : 34 लिंग : महिला	फोटो उपलब्ध	565	RMH4185302	निर्वाचक का नाम : मालू डावर पिता का नाम: मोहनसिंह डावर गृह संख्या : 87 उम्र : 32 लिंग : पुरुष	फोटो उपलब्ध
566	RMH4865655	निर्वाचक का नाम : रिना डावर पति का नाम: मालसिंह डावर गृह संख्या : 87 उम्र : 31 लिंग : महिला	फोटो उपलब्ध	567	RMH5983978	निर्वाचक का नाम : अंकिता डावर पति का नाम: रंजीत डावर गृह संख्या : 87 उम्र : 29 लिंग : महिला	फोटो उपलब्ध	568	RMH5300108	निर्वाचक का नाम : सेकडीया पिता का नाम: गुलसिंह गृह संख्या : 88 उम्र : 51 लिंग : पुरुष	फोटो उपलब्ध
569	RMH5300140	निर्वाचक का नाम : मुनी पति का नाम: सेकडीया गृह संख्या : 88 उम्र : 50 लिंग : महिला	फोटो उपलब्ध	570	RMH4186441	निर्वाचक का नाम : राजेन्द्र डावर पिता का नाम: सेकडिया डावर गृह संख्या : 88 उम्र : 33 लिंग : पुरुष	फोटो उपलब्ध	571	RMH5617865	निर्वाचक का नाम : राजनबाई डावर पति का नाम: सुनिल डावर गृह संख्या : 88 उम्र : 31 लिंग : महिला	फोटो उपलब्ध
572	RMH4186433	निर्वाचक का नाम : सुनील डावर पिता का नाम: सेकडिया गृह संख्या : 88 उम्र : 29 लिंग : पुरुष	फोटो उपलब्ध	573	RMH4812236	निर्वाचक का नाम : संगीता डावर पति का नाम: राजेन्द्र डावर गृह संख्या : 88 उम्र : 28 लिंग : महिला	फोटो उपलब्ध	574	RMH4828133	निर्वाचक का नाम : सज्जनसिंह डावर पिता का नाम: सेकडिया डावर गृह संख्या : 88 उम्र : 27 लिंग : पुरुष	फोटो उपलब्ध
575	RMH6212005	निर्वाचक का नाम : बसंती डावर पति का नाम: सजनसिंह डावर गृह संख्या : 88 उम्र : 21 लिंग : महिला	फोटो उपलब्ध	576	KFL1314517	निर्वाचक का नाम : केरम सिंह पिता का नाम: भुरला गृह संख्या : 89 उम्र : 46 लिंग : पुरुष	फोटो उपलब्ध	577	KFL1314590	निर्वाचक का नाम : झेन्दली पति का नाम: केरमसिंह गृह संख्या : 89 उम्र : 46 लिंग : महिला	फोटो उपलब्ध
578	KFL1670900	निर्वाचक का नाम : कैलाश पिता का नाम: भुरला गृह संख्या : 89 उम्र : 42 लिंग : पुरुष	फोटो उपलब्ध	579	RMH0019455	निर्वाचक का नाम : रमेश पिता का नाम: नारायण गृह संख्या : 89 उम्र : 38 लिंग : पुरुष	फोटो उपलब्ध	580	RMH4365375	निर्वाचक का नाम : गीता डावर पति का नाम: रमेश डावर गृह संख्या : 89 उम्र : 34 लिंग : महिला	फोटो उपलब्ध
581	RMH4365359	निर्वाचक का नाम : कालीबाई डावर पति का नाम: कैलाश डावर गृह संख्या : 89 उम्र : 32 लिंग : महिला	फोटो उपलब्ध	582	RMH5983689	निर्वाचक का नाम : अर्जुनसिंह डावर पिता का नाम: केरमसिंह डावर गृह संख्या : 89 उम्र : 22 लिंग : पुरुष	फोटो उपलब्ध	583	RMH6039598	निर्वाचक का नाम : निर्मला डावर पिता का नाम: केरम डावर गृह संख्या : 89 उम्र : 21 लिंग : महिला	फोटो उपलब्ध
584	RMH5588546	निर्वाचक का नाम : गोमती पति का नाम: भुरला गृह संख्या : 89-1 उम्र : 64 लिंग : महिला	फोटो उपलब्ध	585	RMH3630779	निर्वाचक का नाम : मुकेश पिता का नाम: भुरला गृह संख्या : 89/1 उम्र : 34 लिंग : पुरुष	फोटो उपलब्ध	586	RMH4812210	निर्वाचक का नाम : संजना डावर पति का नाम: मुकेश डावर गृह संख्या : 89/1 उम्र : 30 लिंग : महिला	फोटो उपलब्ध

587 निर्वाचक का नाम : रेवला पिता का नाम: रतन गृह संख्या : 89-2 उम्र : 53 लिंग : पुरुष	RMH5582192 फोटो उपलब्ध	588 निर्वाचक का नाम : नारायण पिता का नाम: रतन गृह संख्या : 89-2 उम्र : 52 लिंग : पुरुष	RMH5582358 फोटो उपलब्ध	589 निर्वाचक का नाम : करमी पति का नाम: नारायण गृह संख्या : 89-2 उम्र : 51 लिंग : महिला	RMH5582374 फोटो उपलब्ध
590 निर्वाचक का नाम : राकेश पिता का नाम: नारायण गृह संख्या : 89/2 उम्र : 34 लिंग : पुरुष	RMH4185807 फोटो उपलब्ध	591 निर्वाचक का नाम : संदीप डावर पिता का नाम: रेवलिया डावर गृह संख्या : 89-2 उम्र : 31 लिंग : पुरुष	RMH5626791 फोटो उपलब्ध	592 निर्वाचक का नाम : वेस्ती डावर पति का नाम: राकेश डावर गृह संख्या : 89/2 उम्र : 29 लिंग : महिला	RMH6325435 फोटो उपलब्ध
593 निर्वाचक का नाम : ममता डावर पति का नाम: संदीप डावर गृह संख्या : 89-2 उम्र : 20 लिंग : महिला	RMH6405393 फोटो उपलब्ध	594 निर्वाचक का नाम : सुदरसिंह पिता का नाम: सुरला गृह संख्या : 89-3 उम्र : 41 लिंग : पुरुष	KFL1084326 फोटो उपलब्ध	595 निर्वाचक का नाम : केरमबाई पति का नाम: सुंदरसिंह गृह संख्या : 89-3 उम्र : 40 लिंग : महिला	KFL1490606 फोटो उपलब्ध
596 निर्वाचक का नाम : गोविंद डावर पिता का नाम: सुन्दरसिंह डावर गृह संख्या : 89-3 उम्र : 22 लिंग : पुरुष	RMH5984331 फोटो उपलब्ध	597 निर्वाचक का नाम : सरदार डावर पिता का नाम: नवलसिंह डावर गृह संख्या : 90-1 उम्र : 51 लिंग : पुरुष	RMH3562105 फोटो उपलब्ध	598 निर्वाचक का नाम : सज्जनबाई डावर पति का नाम: सरदार डावर गृह संख्या : 90-1 उम्र : 49 लिंग : महिला	RMH3496817 फोटो उपलब्ध
599 निर्वाचक का नाम : सुवान पिता का नाम: नवलसिंह गृह संख्या : 90-1 उम्र : 47 लिंग : पुरुष	RMH3873361 फोटो उपलब्ध	600 निर्वाचक का नाम : राजु सिंह डावर पिता का नाम: नवलसिंह डावर गृह संख्या : 90/1 उम्र : 46 लिंग : पुरुष	KFL0947580 फोटो उपलब्ध	601 निर्वाचक का नाम : अंतरबाई पति का नाम: सुवान गृह संख्या : 90-1 उम्र : 42 लिंग : महिला	KFL0947416 फोटो उपलब्ध
602 निर्वाचक का नाम : गेंदली डावर पति का नाम: प्रकाश डावर गृह संख्या : 90/1 उम्र : 35 लिंग : महिला	RMH6431225 फोटो उपलब्ध	603 निर्वाचक का नाम : कमा पति का नाम: राजुसिंह गृह संख्या : 90/1 उम्र : 34 लिंग : महिला	RMH4185815 फोटो उपलब्ध	604 निर्वाचक का नाम : संगीता डावर पति का नाम: संदीप डावर गृह संख्या : 90/1 उम्र : 34 लिंग : महिला	RMH5889555 फोटो उपलब्ध
605 निर्वाचक का नाम : सन्दीप पिता का नाम: सरदार गृह संख्या : 90/1 उम्र : 33 लिंग : पुरुष	RMH3630787 फोटो उपलब्ध	606 निर्वाचक का नाम : पप्पी डावर पति का नाम: जगतसिंह डावर गृह संख्या : ९०/१ उम्र : 32 लिंग : महिला	RMH5026638 फोटो उपलब्ध	607 निर्वाचक का नाम : जगत सिंह डावर पिता का नाम: सरदार डावर गृह संख्या : 90/1 उम्र : 31 लिंग : पुरुष	RMH4184651 फोटो उपलब्ध
608 निर्वाचक का नाम : प्रकाश डावर पिता का नाम: सोहन सिंह गृह संख्या : 90/1 उम्र : 31 लिंग : पुरुष	RMH4365748 फोटो उपलब्ध	609 निर्वाचक का नाम : नबली डावर पति का नाम: वेस्ता डावर गृह संख्या : 90/1 उम्र : 31 लिंग : महिला	RMH5026620 फोटो उपलब्ध	610 निर्वाचक का नाम : पवन डावर पिता का नाम: सुवान डावर गृह संख्या : 90/1 उम्र : 30 लिंग : पुरुष	RMH4783072 फोटो उपलब्ध
611 निर्वाचक का नाम : रेलम डावर पति का नाम: पवन डावर गृह संख्या : 90/1 उम्र : 29 लिंग : महिला	RMH5984505 फोटो उपलब्ध	612 निर्वाचक का नाम : ममता डावर पिता का नाम: सरदारसिंह डावर गृह संख्या : 90-1 उम्र : 26 लिंग : महिला	RMH5984224 फोटो उपलब्ध	613 निर्वाचक का नाम : रवींद्र डावर पिता का नाम: सरदारसिंह डावर गृह संख्या : 90/1 उम्र : 24 लिंग : पुरुष	RMH5697230 फोटो उपलब्ध
614 निर्वाचक का नाम : सुरबाई पति का नाम: भंगडीया गृह संख्या : 90-2 उम्र : 63 लिंग : महिला	RMH5226402 फोटो उपलब्ध	615 निर्वाचक का नाम : चमार पिता का नाम: भंगडीया गृह संख्या : 90-2 उम्र : 42 लिंग : पुरुष	KFL1490614 फोटो उपलब्ध	616 निर्वाचक का नाम : भूरी डावर पति का नाम: चमार डावर गृह संख्या : 90-2 उम्र : 36 लिंग : महिला	RMH5930227 फोटो उपलब्ध

617 निर्वाचक का नाम : वेस्ता डावर पिता का नाम: इडला डावर गृह संख्या : 91 उम्र : 49 लिंग : पुरुष	RMH5260880	फोटो उपलब्ध	618 निर्वाचक का नाम : अनिता डावर पति का नाम: संजय डावर गृह संख्या : 91 उम्र : 29 लिंग : महिला	RMH5617931	फोटो उपलब्ध	619 निर्वाचक का नाम : संजय डावर पिता का नाम: वेस्ता डावर गृह संख्या : 91 उम्र : 28 लिंग : पुरुष	RMH5626908	फोटो उपलब्ध
620 निर्वाचक का नाम : अरुण डावर पिता का नाम: वेस्ता डावर गृह संख्या : 91 उम्र : 25 लिंग : पुरुष	RMH5691613	फोटो उपलब्ध	621 निर्वाचक का नाम : कनसिंह डावर पिता का नाम: जुवानसिंह डावर गृह संख्या : 92 उम्र : 52 लिंग : पुरुष	RMH5582382	फोटो उपलब्ध	622 निर्वाचक का नाम : बनी पति का नाम: कना गृह संख्या : 92 उम्र : 51 लिंग : महिला	RMH5289574	फोटो उपलब्ध
623 निर्वाचक का नाम : इडसिंह पिता का नाम: जुवानसिंह गृह संख्या : 92 उम्र : 46 लिंग : पुरुष	RMH5260864	फोटो उपलब्ध	624 निर्वाचक का नाम : अंतरबाई पति का नाम: इडू गृह संख्या : 92 उम्र : 44 लिंग : महिला	KFL0947424	फोटो उपलब्ध	625 निर्वाचक का नाम : मदन डावर पिता का नाम: कनसिंह डावर गृह संख्या : 92 उम्र : 26 लिंग : पुरुष	RMH5626916	फोटो उपलब्ध
626 निर्वाचक का नाम : रीना डावर पति का नाम: मदन डावर गृह संख्या : 92 उम्र : 24 लिंग : महिला	RMH5617717	फोटो उपलब्ध	627 निर्वाचक का नाम : दूरबाई डावर पति का नाम: नरसिंह डावर गृह संख्या : 93 उम्र : 59 लिंग : महिला	RMH5582390	फोटो उपलब्ध	628 निर्वाचक का नाम : कंकु बाई डावर पति का नाम: छगन सिंह डावर गृह संख्या : 93 उम्र : 56 लिंग : महिला	RMH4901351	फोटो उपलब्ध
629 निर्वाचक का नाम : सुन्दरी पति का नाम: गणपत गृह संख्या : 93 उम्र : 56 लिंग : महिला	RMH5289202	फोटो उपलब्ध	630 निर्वाचक का नाम : नरसिंह पिता का नाम: प्रतापसिंह गृह संख्या : 93 उम्र : 52 लिंग : पुरुष	RMH5582416	फोटो उपलब्ध	631 निर्वाचक का नाम : संगीता पति का नाम: राजुसिंह गृह संख्या : 93 उम्र : 42 लिंग : महिला	KFL1314954	फोटो उपलब्ध
632 निर्वाचक का नाम : सुनिल पिता का नाम: इडलसिंह गृह संख्या : 93 उम्र : 38 लिंग : पुरुष	RMH4184636	फोटो उपलब्ध	633 निर्वाचक का नाम : रितु डावर पति का नाम: सुनिल डावर गृह संख्या : 93 उम्र : 38 लिंग : महिला	RMH4184644	फोटो उपलब्ध	634 निर्वाचक का नाम : दिपक डावर पिता का नाम: छगनसिंह डावर गृह संख्या : 93 उम्र : 33 लिंग : पुरुष	RMH4365391	फोटो उपलब्ध
635 निर्वाचक का नाम : जितेन्द्र पिता का नाम: छगन गृह संख्या : 93 उम्र : 31 लिंग : पुरुष	RMH4643003	फोटो उपलब्ध	636 निर्वाचक का नाम : ममता डावर पति का नाम: अनिल कुमार डावर गृह संख्या : 93 उम्र : 29 लिंग : महिला	RMH6112866	फोटो उपलब्ध	637 निर्वाचक का नाम : प्रीति डावर पिता का नाम: राजू डावर गृह संख्या : 93 उम्र : 23 लिंग : महिला	RMH5990585	फोटो उपलब्ध
638 निर्वाचक का नाम : गीता पिता का नाम: गणपतसिंह गृह संख्या : 93/1 उम्र : 36 लिंग : महिला	RMH3496767	फोटो उपलब्ध	639 निर्वाचक का नाम : मानसिंह पिता का नाम: गणपतसिंह गृह संख्या : 93/1 उम्र : 37 लिंग : पुरुष	RMH0018879	फोटो उपलब्ध	640 निर्वाचक का नाम : पिरमबाई पति का नाम: धनसिंह गृह संख्या : 94 उम्र : 82 लिंग : महिला	RMH5300165	फोटो उपलब्ध
641 निर्वाचक का नाम : किशनसिंह डावर पिता का नाम: धनसिंह डावर गृह संख्या : 94 उम्र : 58 लिंग : पुरुष	RMH5582424	फोटो उपलब्ध	642 निर्वाचक का नाम : महजा डावर पति का नाम: किशनसिंह डावर गृह संख्या : 94 उम्र : 56 लिंग : महिला	RMH5582630	फोटो उपलब्ध	643 निर्वाचक का नाम : बिशनसिंह डावर पिता का नाम: धनसिंह डावर गृह संख्या : 94 उम्र : 53 लिंग : पुरुष	RMH5589965	फोटो उपलब्ध
644 निर्वाचक का नाम : सेनाबाई पति का नाम: केरमसिंह गृह संख्या : 94 उम्र : 48 लिंग : महिला	KFL1314889	फोटो उपलब्ध	645 निर्वाचक का नाम : समरथ पिता का नाम: धनसिंह गृह संख्या : 94 उम्र : 46 लिंग : पुरुष	KFL0947242	फोटो उपलब्ध	646 निर्वाचक का नाम : शीतल पति का नाम: समरथ गृह संख्या : 94 उम्र : 45 लिंग : महिला	KFL1314947	फोटो उपलब्ध

647	KFL1670835	निर्वाचक का नाम : कल्पना पति का नाम: बिसन गृह संख्या : 94 उम्र : 44 लिंग : महिला	फोटो उपलब्ध	648	RMH0019232	निर्वाचक का नाम : कमलेश पिता का नाम: किशन गृह संख्या : 94 उम्र : 38 लिंग : पुरुष	फोटो उपलब्ध	649	RMH4185344	निर्वाचक का नाम : कविता पति का नाम: कमलेश गृह संख्या : 94 उम्र : 35 लिंग : महिला	फोटो उपलब्ध
650	RMH4365698	निर्वाचक का नाम : उर्मिला पिता का नाम: किशनसिंह गृह संख्या : 94 उम्र : 33 लिंग : महिला	फोटो उपलब्ध	651	RMH4670535	निर्वाचक का नाम : फूदीबाई डावर पति का नाम: कमलेश डावर गृह संख्या : 94 उम्र : 32 लिंग : महिला	फोटो उपलब्ध	652	RMH4670527	निर्वाचक का नाम : कविता डावर पिता का नाम: किशनसिंह डावर गृह संख्या : 94 उम्र : 30 लिंग : महिला	फोटो उपलब्ध
653	RMH5110523	निर्वाचक का नाम : वर्षा डावर पिता का नाम: समरथसिंह डावर गृह संख्या : 94 उम्र : 26 लिंग : महिला	फोटो उपलब्ध	654	RMH6113351	निर्वाचक का नाम : शिवम डावर पिता का नाम: बिशन डावर गृह संख्या : 94 उम्र : 24 लिंग : पुरुष	फोटो उपलब्ध	655	RMH5670021	निर्वाचक का नाम : जितेन्द्र डावर पिता का नाम: समरथ डावर गृह संख्या : 94 उम्र : 23 लिंग : पुरुष	फोटो उपलब्ध
# 656	RMH5823299	निर्वाचक का नाम : शुभम डावर पिता का नाम: बिशन सिंह डावर गृह संख्या : 94 उम्र : 22 लिंग : पुरुष	फोटो उपलब्ध	657	RMH6221592	निर्वाचक का नाम : स्वीटी बिशनसिंह पिता का नाम: बिशनसिंह डावर गृह संख्या : 94 उम्र : 20 लिंग : महिला	फोटो उपलब्ध	658	RMH5588629	निर्वाचक का नाम : चमाबाई पति का नाम: मेहताबसिंह गृह संख्या : 95 उम्र : 86 लिंग : महिला	फोटो उपलब्ध
659	RMH5589940	निर्वाचक का नाम : इडली पति का नाम: मुकामसिंह गृह संख्या : 95 उम्र : 51 लिंग : महिला	फोटो उपलब्ध	660	RMH5220454	निर्वाचक का नाम : पानबाई पति का नाम: केसरसिंह गृह संख्या : 95 उम्र : 50 लिंग : महिला	फोटो उपलब्ध	661	RMH5588595	निर्वाचक का नाम : केरम सिंह डावर पिता का नाम: मेहताबसिंह गृह संख्या : 95 उम्र : 48 लिंग : पुरुष	फोटो उपलब्ध
662	KFL0947291	निर्वाचक का नाम : केशर डावर पति का नाम: विक्रम डावर गृह संख्या : 95 उम्र : 43 लिंग : महिला	फोटो उपलब्ध	663	KFL0932632	निर्वाचक का नाम : सन्जु पति का नाम: गजराज गृह संख्या : 95 उम्र : 41 लिंग : महिला	फोटो उपलब्ध	664	KFL1384668	निर्वाचक का नाम : अरविन्द डावर पिता का नाम: मूकामसिंह डावर गृह संख्या : 95 उम्र : 37 लिंग : पुरुष	फोटो उपलब्ध
665	RMH0019331	निर्वाचक का नाम : चंद्रभानु पिता का नाम: मुकामसिंह गृह संख्या : 95 उम्र : 36 लिंग : पुरुष	फोटो उपलब्ध	666	RMH4806196	निर्वाचक का नाम : सुनीता डावर पति का नाम: अरविन्द डावर गृह संख्या : 95 उम्र : 36 लिंग : महिला	फोटो उपलब्ध	667	RMH0019323	निर्वाचक का नाम : प्रवीण डावर पिता का नाम: केशरसिंह डावर गृह संख्या : 95 उम्र : 33 लिंग : पुरुष	फोटो उपलब्ध
668	RMH4365573	निर्वाचक का नाम : ललीता डावर पति का नाम: प्रवीण डावर गृह संख्या : 95 उम्र : 33 लिंग : महिला	फोटो उपलब्ध	669	RMH4365409	निर्वाचक का नाम : विकास डावर पिता का नाम: केशर सिंह डावर गृह संख्या : 95 उम्र : 30 लिंग : पुरुष	फोटो उपलब्ध	670	RMH5984489	निर्वाचक का नाम : पियंका डावर पिता का नाम: विक्रम डावर गृह संख्या : 95 उम्र : 28 लिंग : महिला	फोटो उपलब्ध
671	RMH5747860	निर्वाचक का नाम : हिमानी डावर पिता का नाम: गजराजसिंह डावर गृह संख्या : 95 उम्र : 25 लिंग : महिला	फोटो उपलब्ध	672	RMH5697008	निर्वाचक का नाम : मधुबाला डावर पिता का नाम: विक्रमसिंह डावर गृह संख्या : 95 उम्र : 24 लिंग : महिला	फोटो उपलब्ध	673	RMH5990437	निर्वाचक का नाम : विशाल डावर पिता का नाम: केरमसिंह डावर गृह संख्या : 95 उम्र : 23 लिंग : पुरुष	फोटो उपलब्ध
674	RMH5992045	निर्वाचक का नाम : रितु डावर पिता का नाम: केरम डावर गृह संख्या : 95 उम्र : 23 लिंग : महिला	फोटो उपलब्ध	675	RMH6416440	निर्वाचक का नाम : टविकल डावर पिता का नाम: गजराजसिंह डावर गृह संख्या : 95 उम्र : 22 लिंग : महिला	फोटो उपलब्ध	676	RMH5289533	निर्वाचक का नाम : भारतसिंह पिता का नाम: नाथुसिंह गृह संख्या : 96/1 उम्र : 71 लिंग : पुरुष	फोटो उपलब्ध

677	RMH5289558	निर्वाचक का नाम : कस्तुरी पति का नाम: भारतसिंह गृह संख्या : 96/1 उम्र : 68 लिंग : महिला	फोटो उपलब्ध	678	RMH5588561	निर्वाचक का नाम : हीरूसिंह पिता का नाम: भारतसिंह गृह संख्या : 96/1 उम्र : 45 लिंग : पुरुष	फोटो उपलब्ध	679	KFL0947457	निर्वाचक का नाम : जमना पति का नाम: हिरूसिंह गृह संख्या : 96/1 उम्र : 45 लिंग : महिला	फोटो उपलब्ध
680	KFL0947234	निर्वाचक का नाम : मगन पिता का नाम: भारत गृह संख्या : 96/1 उम्र : 43 लिंग : पुरुष	फोटो उपलब्ध	681	KFL0947259	निर्वाचक का नाम : भेरूसिंह पिता का नाम: भारत गृह संख्या : 96/1 उम्र : 42 लिंग : पुरुष	फोटो उपलब्ध	682	KFL0947473	निर्वाचक का नाम : कुंवरबाई पति का नाम: मगन गृह संख्या : 96/1 उम्र : 42 लिंग : महिला	फोटो उपलब्ध
683	KFL0947440	निर्वाचक का नाम : शरमी पति का नाम: भेरूसिंह गृह संख्या : 96/1 उम्र : 41 लिंग : महिला	फोटो उपलब्ध	684	RMH4973996	निर्वाचक का नाम : ज्योति डावर पिता का नाम: मंगन डावर गृह संख्या : 96/1 उम्र : 29 लिंग : महिला	फोटो उपलब्ध	685	RMH5762935	निर्वाचक का नाम : अंकित डावर पिता का नाम: मगनसिंह डावर गृह संख्या : 96/1 उम्र : 26 लिंग : पुरुष	फोटो उपलब्ध
686	RMH6043632	निर्वाचक का नाम : अंतिम डावर पिता का नाम: मगन डावर गृह संख्या : 96/1 उम्र : 24 लिंग : पुरुष	फोटो उपलब्ध	687	RMH5990189	निर्वाचक का नाम : शिवानी डावर पिता का नाम: भेरूसिंह डावर गृह संख्या : 96/1 उम्र : 22 लिंग : महिला	फोटो उपलब्ध	688	RMH6045363	निर्वाचक का नाम : सूरबाई डावर पति का नाम: अंकित डावर गृह संख्या : 96/1 उम्र : 22 लिंग : महिला	फोटो उपलब्ध
689	RMH6398077	निर्वाचक का नाम : विकास डावर पिता का नाम: हिरूसिंह डावर गृह संख्या : 96/1 उम्र : 20 लिंग : पुरुष	फोटो उपलब्ध	690	RMH6398648	निर्वाचक का नाम : अंतिमबाला डावर पति का नाम: विकास डावर गृह संख्या : 96/1 उम्र : 20 लिंग : महिला	फोटो उपलब्ध	691	RMH6418842	निर्वाचक का नाम : बारम डावर पति का नाम: विराज डावर गृह संख्या : 96/1 उम्र : 18 लिंग : महिला	फोटो उपलब्ध
692	RMH6425490	निर्वाचक का नाम : बारम डावर पति का नाम: विराज डावर गृह संख्या : 96/1 उम्र : 18 लिंग : महिला	फोटो उपलब्ध	693	RMH6425631	निर्वाचक का नाम : विराज डावर पिता का नाम: भेरूसिंह डावर गृह संख्या : 96/1 उम्र : 19 लिंग : पुरुष	फोटो उपलब्ध	694	RMH5226758	निर्वाचक का नाम : रमेश पिता का नाम: किलान गृह संख्या : 97/1 उम्र : 52 लिंग : पुरुष	फोटो उपलब्ध
695	KFL1315001	निर्वाचक का नाम : केसरी पति का नाम: रमेश गृह संख्या : 97/1 उम्र : 52 लिंग : महिला	फोटो उपलब्ध	696	KFL1314939	निर्वाचक का नाम : कमला पति का नाम: फतेसिंह गृह संख्या : 97/1 उम्र : 51 लिंग : महिला	फोटो उपलब्ध	697	RMH5588553	निर्वाचक का नाम : फतुसिंह पिता का नाम: किलान गृह संख्या : 97/1 उम्र : 48 लिंग : पुरुष	फोटो उपलब्ध
698	RMH4643045	निर्वाचक का नाम : मुकेश पिता का नाम: रमेश गृह संख्या : 97/1 उम्र : 30 लिंग : पुरुष	फोटो उपलब्ध	699	RMH4973665	निर्वाचक का नाम : सोनू डावर पति का नाम: मुकेश डावर गृह संख्या : 97/1 उम्र : 29 लिंग : महिला	फोटो उपलब्ध	700	RMH5854401	निर्वाचक का नाम : धन बाई डावर पति का नाम: राकेश डावर गृह संख्या : 97/1 उम्र : 29 लिंग : महिला	फोटो उपलब्ध
701	RMH4971156	निर्वाचक का नाम : राकेश डावर पिता का नाम: रमेश डावर गृह संख्या : 97/1 उम्र : 26 लिंग : पुरुष	फोटो उपलब्ध	702	RMH5762968	निर्वाचक का नाम : सरिता डावर पिता का नाम: फते सिंह डावर गृह संख्या : 97/1 उम्र : 24 लिंग : महिला	फोटो उपलब्ध	703	RMH5803614	निर्वाचक का नाम : दीपक डावर पिता का नाम: फतेह सिंह डावर गृह संख्या : 97/1 उम्र : 22 लिंग : पुरुष	फोटो उपलब्ध
704	RMH5589908	निर्वाचक का नाम : रामसिंह पिता का नाम: ढुडलीया गृह संख्या : 98 उम्र : 48 लिंग : पुरुष	फोटो उपलब्ध	705	RMH5589882	निर्वाचक का नाम : शकरी पति का नाम: रामसिंह गृह संख्या : 98 उम्र : 47 लिंग : महिला	फोटो उपलब्ध	706	KFL1490549	निर्वाचक का नाम : भावसिंह पिता का नाम: ढुडला गृह संख्या : 98 उम्र : 45 लिंग : पुरुष	फोटो उपलब्ध

707	KFL1314426	निर्वाचक का नाम : भीमसिंह पिता का नाम: दुडला गृह संख्या : 98 उम्र : 43 लिंग : पुरुष	फोटो उपलब्ध	708	KFL0947465	निर्वाचक का नाम : धनबाई पति का नाम: भीमसिंह गृह संख्या : 98 उम्र : 42 लिंग : महिला	फोटो उपलब्ध	709	RMH0019349	निर्वाचक का नाम : संगीता पति का नाम: भावसिंह गृह संख्या : 98 उम्र : 40 लिंग : महिला	फोटो उपलब्ध
710	RMH4682779	निर्वाचक का नाम : पवित्रा डावर पति का नाम: रायसिंह डावर गृह संख्या : 98 उम्र : 33 लिंग : महिला	फोटो उपलब्ध	711	RMH4365482	निर्वाचक का नाम : रायसिंह डावर पिता का नाम: रामसिंह डावर गृह संख्या : 98 उम्र : 32 लिंग : पुरुष	फोटो उपलब्ध	712	RMH5762984	निर्वाचक का नाम : नूरी डावर पिता का नाम: भीमसिंह डावर गृह संख्या : 98 उम्र : 23 लिंग : महिला	फोटो उपलब्ध
713	RMH6182455	निर्वाचक का नाम : ध्रुमेन्द्र डावर पिता का नाम: भिमसिंह डावर गृह संख्या : 98 उम्र : 23 लिंग : पुरुष	फोटो उपलब्ध	714	RMH6184402	निर्वाचक का नाम : बबली डावर पति का नाम: धर्मेन्द्र डावर गृह संख्या : 98 उम्र : 22 लिंग : महिला	फोटो उपलब्ध	715	RMH6456552	निर्वाचक का नाम : हतरी डावर पति का नाम: नरेन्द्र डावर गृह संख्या : 98 उम्र : 18 लिंग : महिला	फोटो उपलब्ध
716	RMH5106604	निर्वाचक का नाम : धन बाई पति का नाम: कालूसिंह गृह संख्या : 99 उम्र : 50 लिंग : महिला	फोटो उपलब्ध	717	RMH5026034	निर्वाचक का नाम : कालू सिंह डावर पिता का नाम: सरदार सिंह डावर गृह संख्या : 99 उम्र : 47 लिंग : पुरुष	फोटो उपलब्ध	718	RMH3496825	निर्वाचक का नाम : दशम पिता का नाम: सरदार गृह संख्या : 99 उम्र : 39 लिंग : पुरुष	फोटो उपलब्ध
719	RMH0019356	निर्वाचक का नाम : इन्दरसिंह पिता का नाम: सरदार गृह संख्या : 99 उम्र : 36 लिंग : पुरुष	फोटो उपलब्ध	720	RMH4643029	निर्वाचक का नाम : शरमबाई पति का नाम: दशम गृह संख्या : 99 उम्र : 31 लिंग : महिला	फोटो उपलब्ध	721	RMH5109483	निर्वाचक का नाम : भूरीबाई डावर पति का नाम: इंदरसिंह डावर गृह संख्या : 99 उम्र : 31 लिंग : महिला	फोटो उपलब्ध
722	RMH5112396	निर्वाचक का नाम : प्रदीप डावर पिता का नाम: कालूसिंह डावर गृह संख्या : 99 उम्र : 28 लिंग : पुरुष	फोटो उपलब्ध	723	RMH5649488	निर्वाचक का नाम : वेलबाई डावर पति का नाम: प्रदीप डावर गृह संख्या : 99 उम्र : 26 लिंग : महिला	फोटो उपलब्ध	724	RMH5990544	निर्वाचक का नाम : कलावती डावर पिता का नाम: कालूसिंह डावर गृह संख्या : 99 उम्र : 22 लिंग : महिला	फोटो उपलब्ध
725	RMH5289145	निर्वाचक का नाम : पानुबाई पति का नाम: रतन गृह संख्या : 100 उम्र : 86 लिंग : महिला	फोटो उपलब्ध	726	KFL1084367	निर्वाचक का नाम : सरदार पिता का नाम: रतन गृह संख्या : 100 उम्र : 47 लिंग : पुरुष	फोटो उपलब्ध	727	KFL1084474	निर्वाचक का नाम : झुमा पति का नाम: सरदार गृह संख्या : 100 उम्र : 45 लिंग : महिला	फोटो उपलब्ध
728	RMH3110509	निर्वाचक का नाम : वेस्ता पिता का नाम: रतन गृह संख्या : 100 उम्र : 39 लिंग : पुरुष	फोटो उपलब्ध	729	RMH3110517	निर्वाचक का नाम : वेस्ती पति का नाम: वेस्ता गृह संख्या : 100 उम्र : 38 लिंग : महिला	फोटो उपलब्ध	730	RMH5300215	निर्वाचक का नाम : विक्रम पिता का नाम: डुगरीया गृह संख्या : 101 उम्र : 50 लिंग : पुरुष	फोटो उपलब्ध
731	RMH5212733	निर्वाचक का नाम : सुरबाई पति का नाम: विक्रम गृह संख्या : 101 उम्र : 49 लिंग : महिला	फोटो उपलब्ध	732	RMH3562121	निर्वाचक का नाम : जुवानसिंह पिता का नाम: इकराम सिंह गृह संख्या : 101 उम्र : 35 लिंग : पुरुष	फोटो उपलब्ध	733	RMH4185369	निर्वाचक का नाम : हतरी पति का नाम: जवानसिंह क्लेश गृह संख्या : 101 उम्र : 33 लिंग : महिला	फोटो उपलब्ध
734	RMH4904702	निर्वाचक का नाम : केमता पिता का नाम: दलसिंह गृह संख्या : 182/2 उम्र : 58 लिंग : पुरुष	फोटो उपलब्ध	735	RMH5809249	निर्वाचक का नाम : सावल सिंह बघेल पिता का नाम: मोहन गृह संख्या : 187 उम्र : 33 लिंग : पुरुष	फोटो उपलब्ध	736	RMH4670501	निर्वाचक का नाम : केशरसिंह डावर पिता का नाम: उगरसिंह डावर गृह संख्या : 84 उम्र : 57 लिंग : पुरुष	फोटो उपलब्ध

737	RMH3496833	निर्वाचक का नाम : भुरला पिता का नाम: कलसिंह गृह संख्या : 1 उम्र : 61 लिंग : पुरुष	फोटो उपलब्ध	738	KFL0731513	निर्वाचक का नाम : ढुडी पिता का नाम: भूरला गृह संख्या : 1 उम्र : 61 लिंग : महिला	फोटो उपलब्ध	739	RMH6041743	निर्वाचक का नाम : अंतरसिंह मोर्या पिता का नाम: भुरला मोर्या गृह संख्या : 1 उम्र : 45 लिंग : पुरुष	फोटो उपलब्ध
740	RMH4185377	निर्वाचक का नाम : देसिंह पिता का नाम: भुरला गृह संख्या : 1 उम्र : 35 लिंग : पुरुष	फोटो उपलब्ध	741	RMH4185401	निर्वाचक का नाम : छतरसिंह पिता का नाम: भुरला गृह संख्या : 1 उम्र : 34 लिंग : पुरुष	फोटो उपलब्ध	742	RMH4185393	निर्वाचक का नाम : झिंगली पिता का नाम: देसिंह गृह संख्या : 1 उम्र : 34 लिंग : महिला	फोटो उपलब्ध
743	RMH4185419	निर्वाचक का नाम : कालु पिता का नाम: भुरला गृह संख्या : 1 उम्र : 33 लिंग : पुरुष	फोटो उपलब्ध	744	RMH4185427	निर्वाचक का नाम : अन्तरसिंह पिता का नाम: भुरला गृह संख्या : 1 उम्र : 32 लिंग : पुरुष	फोटो उपलब्ध	745	RMH4828109	निर्वाचक का नाम : काली मोर्य पिता का नाम: कालू मोर्य गृह संख्या : 1 उम्र : 29 लिंग : महिला	फोटो उपलब्ध
746	RMH6041669	निर्वाचक का नाम : साहबाई मोर्या पिता का नाम: अंतरसिंह मोर्या गृह संख्या : 1 उम्र : 29 लिंग : महिला	फोटो उपलब्ध	747	RMH5915509	निर्वाचक का नाम : लक्ष्मण मोर्य पिता का नाम: भूरला मोर्या गृह संख्या : 01 उम्र : 27 लिंग : पुरुष	फोटो उपलब्ध	748	RMH6218010	निर्वाचक का नाम : शिवानी मोर्य पिता का नाम: छतरसिंह मोर्य गृह संख्या : 1 उम्र : 21 लिंग : महिला	फोटो उपलब्ध
749	RMH5215660	निर्वाचक का नाम : गुलबाई पिता का नाम: भंगडा गृह संख्या : 1-2 उम्र : 64 लिंग : महिला	फोटो उपलब्ध	750	RMH4812160	निर्वाचक का नाम : बाटू मोर्य पिता का नाम: भंगडा मोर्य गृह संख्या : 1/2 उम्र : 36 लिंग : पुरुष	फोटो उपलब्ध	751	RMH4185443	निर्वाचक का नाम : उमा पिता का नाम: बाटु गृह संख्या : 1/2 उम्र : 33 लिंग : महिला	फोटो उपलब्ध
752	RMH5582648	निर्वाचक का नाम : बेस्ता पिता का नाम: गुलाबसिंह गृह संख्या : 2 उम्र : 56 लिंग : पुरुष	फोटो उपलब्ध	753	RMH5213038	निर्वाचक का नाम : केसरसिंह पिता का नाम: गुलाबसिंह गृह संख्या : 2 उम्र : 54 लिंग : पुरुष	फोटो उपलब्ध	754	RMH3496858	निर्वाचक का नाम : सोमाबाई पिता का नाम: बेस्ता गृह संख्या : 2 उम्र : 54 लिंग : महिला	फोटो उपलब्ध
755	RMH5215769	निर्वाचक का नाम : सायदा पिता का नाम: केसरसिंह गृह संख्या : 2 उम्र : 53 लिंग : महिला	फोटो उपलब्ध	756	RMH3496866	निर्वाचक का नाम : रघुनाथ पिता का नाम: गुलाबसिंह गृह संख्या : 2 उम्र : 46 लिंग : पुरुष	फोटो उपलब्ध	757	RMH5215686	निर्वाचक का नाम : दुरबाई पिता का नाम: रघुनाथ गृह संख्या : 2 उम्र : 46 लिंग : महिला	फोटो उपलब्ध
758	KFL0947382	निर्वाचक का नाम : सुमेरसिंह पिता का नाम: गुलाबसिंह गृह संख्या : 2 उम्र : 39 लिंग : पुरुष	फोटो उपलब्ध	759	KFL0947341	निर्वाचक का नाम : रामबाई पिता का नाम: सुमेरसिंह गृह संख्या : 2 उम्र : 37 लिंग : महिला	फोटो उपलब्ध	760	RMH3873866	निर्वाचक का नाम : दिनेश पिता का नाम: वेस्ता गृह संख्या : 2 उम्र : 34 लिंग : पुरुष	फोटो उपलब्ध
761	RMH3873874	निर्वाचक का नाम : झुमबाई पिता का नाम: दिनेश गृह संख्या : 2 उम्र : 33 लिंग : महिला	फोटो उपलब्ध	762	RMH3873825	निर्वाचक का नाम : जितेन्द्र पिता का नाम: वेस्ता गृह संख्या : 2 उम्र : 32 लिंग : पुरुष	फोटो उपलब्ध	763	RMH3873833	निर्वाचक का नाम : रेलम पिता का नाम: जितेन्द्र गृह संख्या : 2 उम्र : 32 लिंग : महिला	फोटो उपलब्ध
764	RMH5984000	निर्वाचक का नाम : सद्य मोर्या पिता का नाम: रघुनाथ मोर्या गृह संख्या : 2 उम्र : 32 लिंग : पुरुष	फोटो उपलब्ध	765	RMH4185476	निर्वाचक का नाम : विक्रम पिता का नाम: केशरसिंह गृह संख्या : 2 उम्र : 30 लिंग : पुरुष	फोटो उपलब्ध	766	RMH4185492	निर्वाचक का नाम : रिछु पिता का नाम: रघुनाथ गृह संख्या : 2 उम्र : 29 लिंग : पुरुष	फोटो उपलब्ध

767	RMH4828091	निर्वाचक का नाम : बाली मोर्य पति का नाम: रिछू मोर्य गृह संख्या : 2 उम्र : 29 लिंग : महिला	768	RMH4812152	निर्वाचक का नाम : फनु मोर्य पिता का नाम: केशर सिंह मोर्य गृह संख्या : 2 उम्र : 28 लिंग : पुरुष	769	RMH5984034	निर्वाचक का नाम : रीना मोर्या पति का नाम: समर्थ मोर्या गृह संख्या : 2 उम्र : 28 लिंग : महिला
770	RMH6391510	निर्वाचक का नाम : बारम मोर्य पति का नाम: विक्रम मोर्य गृह संख्या : 2 उम्र : 23 लिंग : महिला	771	RMH5213012	निर्वाचक का नाम : केरम पिता का नाम: जुबानसिंह गृह संख्या : 3-1 उम्र : 46 लिंग : पुरुष	772	RMH5215637	निर्वाचक का नाम : भेरला पिता का नाम: जुबानसिंह गृह संख्या : 3-2 उम्र : 66 लिंग : पुरुष
773	RMH5300355	निर्वाचक का नाम : शरमी पति का नाम: इडला गृह संख्या : 3-3 उम्र : 52 लिंग : महिला	774	RMH5026661	निर्वाचक का नाम : लीला मोर्य पति का नाम: माधु मोर्य गृह संख्या : 3-3 उम्र : 48 लिंग : महिला	775	KFL1490648	निर्वाचक का नाम : राजु मोर्य पिता का नाम: इडला गृह संख्या : 3-3 उम्र : 41 लिंग : पुरुष
776	KFL1490697	निर्वाचक का नाम : जानू मोर्य पति का नाम: राजु गृह संख्या : 3-3 उम्र : 40 लिंग : महिला	777	RMH6217996	निर्वाचक का नाम : पंकज मोर्य पिता का नाम: माधु मोर्य गृह संख्या : 3-3 उम्र : 21 लिंग : पुरुष	778	RMH5300371	निर्वाचक का नाम : रमंतु पति का नाम: प्रतापसिंह गृह संख्या : 3-4 उम्र : 50 लिंग : महिला
779	RMH3873890	निर्वाचक का नाम : दयाबाई पति का नाम: बबलू गृह संख्या : 3-4 उम्र : 39 लिंग : महिला	780	RMH3873882	निर्वाचक का नाम : बबलू पिता का नाम: प्रताप गृह संख्या : 3-4 उम्र : 38 लिंग : पुरुष	781	RMH5026851	निर्वाचक का नाम : दरियाव मोर्य पिता का नाम: प्रताप गृह संख्या : 3-4 उम्र : 30 लिंग : पुरुष
782	RMH5915228	निर्वाचक का नाम : सेना मोर्य पति का नाम: दरियाव मोर्या गृह संख्या : 3-4 उम्र : 24 लिंग : महिला	783	RMH3496874	निर्वाचक का नाम : लीलाबाई पति का नाम: भेरूसिंह गृह संख्या : 4-1 उम्र : 58 लिंग : महिला	784	KFL1084318	निर्वाचक का नाम : बापुसिंह पिता का नाम: भेरूसिंह गृह संख्या : 4-1 उम्र : 45 लिंग : पुरुष
785	RMH3873379	निर्वाचक का नाम : दिलीप पिता का नाम: भेरूसिंह गृह संख्या : 4-1 उम्र : 44 लिंग : पुरुष	786	KFL1384676	निर्वाचक का नाम : शेर सिंह डुडवे पिता का नाम: भेरूसिंह डुडवे गृह संख्या : 4-1 उम्र : 42 लिंग : पुरुष	787	KFL1315019	निर्वाचक का नाम : गैदी पति का नाम: दिलीप गृह संख्या : 4-1 उम्र : 41 लिंग : महिला
788	RMH4185500	निर्वाचक का नाम : सेना पति का नाम: शेरसिंह गृह संख्या : 4/1 उम्र : 35 लिंग : महिला	789	RMH3873916	निर्वाचक का नाम : झमकु पति का नाम: बापुसिंह गृह संख्या : 4-1 उम्र : 34 लिंग : महिला	790	RMH5616917	निर्वाचक का नाम : प्रियंका डूडवे पिता का नाम: दिलीप डूडवे गृह संख्या : 4/1 उम्र : 25 लिंग : महिला
791	RMH5984364	निर्वाचक का नाम : अंकेश डुडवे पिता का नाम: दिलीप डुडवे गृह संख्या : 4-1 उम्र : 22 लिंग : पुरुष	792	RMH5300363	निर्वाचक का नाम : चम्पा पति का नाम: रतनसिंह गृह संख्या : 4-2 उम्र : 84 लिंग : महिला	793	RMH5289236	निर्वाचक का नाम : सुकलसिंह पिता का नाम: रतनसिंह गृह संख्या : 4-2 उम्र : 58 लिंग : पुरुष
794	KFL0731778	निर्वाचक का नाम : लीला पति का नाम: सुकलसिंह गृह संख्या : 4-2 उम्र : 57 लिंग : महिला	795	KFL0731786	निर्वाचक का नाम : पुनम पिता का नाम: रतनसिंह गृह संख्या : 4-2 उम्र : 55 लिंग : पुरुष	796	RMH3873999	निर्वाचक का नाम : रायमल पिता का नाम: सुकलसिंह गृह संख्या : 4-2 उम्र : 38 लिंग : पुरुष

797 निर्वाचक का नाम : लखमा पति का नाम: रायमल गृह संख्या : 4-2 उम्र : 35 लिंग : महिला	RMH3874005 फोटो उपलब्ध	798 निर्वाचक का नाम : गणपतसिंह पिता का नाम: पुनम गृह संख्या : 4-2 उम्र : 33 लिंग : पुरुष	RMH3873940 फोटो उपलब्ध	799 निर्वाचक का नाम : अमनसिंह पिता का नाम: सुकलसिंह गृह संख्या : 4-2 उम्र : 33 लिंग : पुरुष	RMH3873981 फोटो उपलब्ध
800 निर्वाचक का नाम : शीला पति का नाम: गणपतसिंह गृह संख्या : 4-2 उम्र : 33 लिंग : महिला	RMH3873957 फोटो उपलब्ध	801 निर्वाचक का नाम : लालसिंह डुडवे पिता का नाम: पुनमसिंह डुडवे गृह संख्या : 4-2 उम्र : 26 लिंग : पुरुष	RMH5026869 फोटो उपलब्ध	802 निर्वाचक का नाम : थावली पति का नाम: जामसिंह गृह संख्या : 5-1 उम्र : 72 लिंग : महिला	RMH3496882 फोटो उपलब्ध
803 निर्वाचक का नाम : माधुसिंह पिता का नाम: जामसिंह गृह संख्या : 5/1 उम्र : 48 लिंग : पुरुष	RMH5300298 फोटो उपलब्ध	804 निर्वाचक का नाम : शरमी पति का नाम: माधुसिंह गृह संख्या : 5-1 उम्र : 46 लिंग : महिला	RMH3873387 फोटो उपलब्ध	805 निर्वाचक का नाम : फतेसिंह डुडवे पिता का नाम: जामसिंह गृह संख्या : 5-1 उम्र : 45 लिंग : पुरुष	RMH5212998 फोटो उपलब्ध
806 निर्वाचक का नाम : भीला डुडवे पति का नाम: फतेसिंह गृह संख्या : 5-1 उम्र : 41 लिंग : महिला	KFL1084391 फोटो उपलब्ध	807 निर्वाचक का नाम : बबली पति का नाम: कैलाश गृह संख्या : 5/1 उम्र : 39 लिंग : महिला	RMH3110558 फोटो उपलब्ध	808 निर्वाचक का नाम : किशनसिंह पिता का नाम: जामसिंह गृह संख्या : 5-1 उम्र : 38 लिंग : पुरुष	KFL1084300 फोटो उपलब्ध
809 निर्वाचक का नाम : केलाश पिता का नाम: जामसिंह गृह संख्या : 5-1 उम्र : 37 लिंग : पुरुष	KFL1084342 फोटो उपलब्ध	810 निर्वाचक का नाम : उर्मिला डुडवे पति का नाम: किसन सिंह डुडवे गृह संख्या : 5/1 उम्र : 36 लिंग : महिला	RMH4732889 फोटो उपलब्ध	811 निर्वाचक का नाम : मुन्ना डुडवे पिता का नाम: माधु सिंह डुडवे गृह संख्या : 5/1 उम्र : 35 लिंग : पुरुष	RMH3110541 फोटो उपलब्ध
812 निर्वाचक का नाम : बुधी डुडवे पति का नाम: मुन्ना डुडवे गृह संख्या : 5/1 उम्र : 30 लिंग : महिला	RMH5026604 फोटो उपलब्ध	813 निर्वाचक का नाम : राजेश डुडवे पिता का नाम: माधु सिंह डुडवे गृह संख्या : 5/1 उम्र : 29 लिंग : पुरुष	RMH4783064 फोटो उपलब्ध	814 निर्वाचक का नाम : मगनसिंह पिता का नाम: धुन्धरा गृह संख्या : 5-2 उम्र : 71 लिंग : पुरुष	KFL1670843 फोटो उपलब्ध
815 निर्वाचक का नाम : सूरबाई पति का नाम: मगनसिंह गृह संख्या : 5-2 उम्र : 70 लिंग : महिला	KFL0731869 फोटो उपलब्ध	816 निर्वाचक का नाम : रमेश पिता का नाम: मगनसिंह गृह संख्या : 5-2 उम्र : 46 लिंग : पुरुष	RMH5582663 फोटो उपलब्ध	817 निर्वाचक का नाम : रेलम पति का नाम: रमेश गृह संख्या : 5-2 उम्र : 44 लिंग : महिला	KFL1084425 फोटो उपलब्ध
818 निर्वाचक का नाम : अनिला डुडवे पिता का नाम: रमेश डुडवे गृह संख्या : 5/2 उम्र : 28 लिंग : पुरुष	RMH4186516 फोटो उपलब्ध	819 निर्वाचक का नाम : सुनिल डुडवे पिता का नाम: रमेश गृह संख्या : 5/2 उम्र : 24 लिंग : पुरुष	RMH5663679 फोटो उपलब्ध	820 निर्वाचक का नाम : प्रवीण डुडवे पिता का नाम: रमेश डुडवे गृह संख्या : 5-2 उम्र : 21 लिंग : पुरुष	RMH5983846 फोटो उपलब्ध
821 निर्वाचक का नाम : अनिता डुडवे पति का नाम: सुनील डुडवे गृह संख्या : 5/2 उम्र : 21 लिंग : महिला	RMH6114243 फोटो उपलब्ध	822 निर्वाचक का नाम : छगनसिंह पिता का नाम: इंंदरसिंह गृह संख्या : 6 उम्र : 61 लिंग : पुरुष	RMH5300306 फोटो उपलब्ध	823 निर्वाचक का नाम : सागरी पति का नाम: छगनसिंह गृह संख्या : 6 उम्र : 58 लिंग : महिला	RMH5212956 फोटो उपलब्ध
824 निर्वाचक का नाम : इडासिंह पिता का नाम: छगनसिंह गृह संख्या : 6 उम्र : 44 लिंग : पुरुष	KFL1384700 फोटो उपलब्ध	825 निर्वाचक का नाम : कविता पति का नाम: इडु गृह संख्या : 06 उम्र : 41 लिंग : महिला	RMH3110681 फोटो उपलब्ध	826 निर्वाचक का नाम : कालूसिंह पिता का नाम: छगनसिंह गृह संख्या : 6 उम्र : 41 लिंग : पुरुष	KFL1384692 फोटो उपलब्ध

827	KFL1384684	निर्वाचक का नाम : कुसुमबाई डुडवे पिता का नाम: छगनसिंह गृह संख्या : 6 उम्र : 38 लिंग : महिला	फोटो उपलब्ध	828	RMH5026653	निर्वाचक का नाम : ममता डुडवे पति का नाम: कालुसिंह डुडवे गृह संख्या : 6 उम्र : 33 लिंग : महिला	फोटो उपलब्ध	829	RMH3496890	निर्वाचक का नाम : सरदार पिता का नाम: इंदरसिंह गृह संख्या : 7 उम्र : 52 लिंग : पुरुष	फोटो उपलब्ध
830	RMH3496908	निर्वाचक का नाम : अना पति का नाम: सरदार गृह संख्या : 7 उम्र : 51 लिंग : महिला	फोटो उपलब्ध	831	RMH5213103	निर्वाचक का नाम : दूला पिता का नाम: इंदरसिंह गृह संख्या : 7 उम्र : 50 लिंग : पुरुष	फोटो उपलब्ध	832	RMH5215702	निर्वाचक का नाम : झेतरी पति का नाम: दूला गृह संख्या : 7 उम्र : 48 लिंग : महिला	फोटो उपलब्ध
833	RMH0019422	निर्वाचक का नाम : रामपाल पिता का नाम: सरदार गृह संख्या : 7 उम्र : 36 लिंग : पुरुष	फोटो उपलब्ध	834	RMH6396998	निर्वाचक का नाम : सावित्री डुडवे पति का नाम: अजमेर डुडवे गृह संख्या : 07 उम्र : 35 लिंग : महिला	फोटो उपलब्ध	835	RMH4806204	निर्वाचक का नाम : सुमित्रा डुडवे पति का नाम: रामपाल डुडवे गृह संख्या : 7 उम्र : 31 लिंग : महिला	फोटो उपलब्ध
836	RMH4186250	निर्वाचक का नाम : जितेन्द्र डुडवे पिता का नाम: सरदार डुडवे गृह संख्या : 7 उम्र : 30 लिंग : पुरुष	फोटो उपलब्ध	837	RMH5617899	निर्वाचक का नाम : सुमा पति का नाम: जितेन्द्र गृह संख्या : 7 उम्र : 29 लिंग : महिला	फोटो उपलब्ध	838	RMH4806238	निर्वाचक का नाम : अजमेर डुडवे पिता का नाम: दुले सिंह डुडवे गृह संख्या : 07 उम्र : 28 लिंग : पुरुष	फोटो उपलब्ध
839	RMH5626882	निर्वाचक का नाम : संदीप डुडवे पिता का नाम: दुलेसिंह डुडवे गृह संख्या : 7 उम्र : 26 लिंग : पुरुष	फोटो उपलब्ध	840	RMH5618293	निर्वाचक का नाम : ममता डुडवे पति का नाम: संदीप डुडवे गृह संख्या : 7 उम्र : 25 लिंग : महिला	फोटो उपलब्ध	841	RMH5663497	निर्वाचक का नाम : वीरेंद्र पिता का नाम: दुलेसिंह गृह संख्या : 7 उम्र : 25 लिंग : पुरुष	फोटो उपलब्ध
842	RMH0018622	निर्वाचक का नाम : प्रकाश पिता का नाम: दुलेसिंह गृह संख्या : 7/1 उम्र : 36 लिंग : पुरुष	फोटो उपलब्ध	843	RMH4839569	निर्वाचक का नाम : बबीता डुडवे पति का नाम: प्रकाश डुडवे गृह संख्या : 7/1 उम्र : 29 लिंग : महिला	फोटो उपलब्ध	844	RMH5300280	निर्वाचक का नाम : वेस्ता पिता का नाम: धनसिंह गृह संख्या : 8 उम्र : 84 लिंग : पुरुष	फोटो उपलब्ध
845	RMH5300348	निर्वाचक का नाम : झेन्दा पति का नाम: वेस्ता गृह संख्या : 8 उम्र : 82 लिंग : महिला	फोटो उपलब्ध	846	RMH5300272	निर्वाचक का नाम : राजु पिता का नाम: वेस्ता गृह संख्या : 8 उम्र : 54 लिंग : पुरुष	फोटो उपलब्ध	847	RMH5215678	निर्वाचक का नाम : धनबाई पति का नाम: राजू गृह संख्या : 8 उम्र : 52 लिंग : महिला	फोटो उपलब्ध
848	RMH0019430	निर्वाचक का नाम : प्रेमसिंह पिता का नाम: राजु गृह संख्या : 8 उम्र : 36 लिंग : पुरुष	फोटो उपलब्ध	849	RMH4786331	निर्वाचक का नाम : रूखमा डुडवे पति का नाम: प्रेम सिंह डुडवे गृह संख्या : 8 उम्र : 34 लिंग : महिला	फोटो उपलब्ध	850	RMH4186524	निर्वाचक का नाम : महेश पिता का नाम: राजु गृह संख्या : 8 उम्र : 32 लिंग : पुरुष	फोटो उपलब्ध
851	KFL0947325	निर्वाचक का नाम : सज्जनबाई पति का नाम: केशरसिंह गृह संख्या : 9-1 उम्र : 48 लिंग : महिला	फोटो उपलब्ध	852	RMH5582671	निर्वाचक का नाम : केशर पिता का नाम: नवलसिंह गृह संख्या : 9-1 उम्र : 46 लिंग : पुरुष	फोटो उपलब्ध	853	KFL1084417	निर्वाचक का नाम : अन्तरबाई पति का नाम: हिरु गृह संख्या : 9-1 उम्र : 45 लिंग : महिला	फोटो उपलब्ध
854	RMH5300231	निर्वाचक का नाम : हिरू पिता का नाम: नवलसिंह गृह संख्या : 9-1 उम्र : 44 लिंग : पुरुष	फोटो उपलब्ध	855	RMH5663596	निर्वाचक का नाम : निर्मला डुडवे पिता का नाम: हीरुसिंह डुडवे गृह संख्या : 9/1 उम्र : 24 लिंग : महिला	फोटो उपलब्ध	856	RMH5807730	निर्वाचक का नाम : अश्विन डुडवे पिता का नाम: केशरसिंह गृह संख्या : 9-1 उम्र : 22 लिंग : पुरुष	फोटो उपलब्ध

857	KFL0732024	निर्वाचक का नाम : करमबाई पति का नाम: केरू गृह संख्या : 9-2 उम्र : 72 लिंग : महिला	फोटो उपलब्ध	858	KFL1084490	निर्वाचक का नाम : बाली पति का नाम: भुवानसिंह गृह संख्या : 9-2 उम्र : 45 लिंग : महिला	फोटो उपलब्ध	859	RMH5212618	निर्वाचक का नाम : भुवानसिंह पिता का नाम: केरू गृह संख्या : 9-2 उम्र : 44 लिंग : पुरुष	फोटो उपलब्ध
860	KFL1084292	निर्वाचक का नाम : हैमता पिता का नाम: केरू गृह संख्या : 9-2 उम्र : 39 लिंग : पुरुष	फोटो उपलब्ध	861	RMH5889787	निर्वाचक का नाम : रीना डुडवे पिता का नाम: भुवानसिंह डुडवे गृह संख्या : 9-2 उम्र : 27 लिंग : महिला	फोटो उपलब्ध	862	RMH5754502	निर्वाचक का नाम : राहुल डुडवे पिता का नाम: भुवानसिंह डुडवे गृह संख्या : 9/2 उम्र : 25 लिंग : पुरुष	फोटो उपलब्ध
863	RMH5915442	निर्वाचक का नाम : लखन दूदवे पिता का नाम: भुवानसिंह दूदवे गृह संख्या : 9-2 उम्र : 24 लिंग : पुरुष	फोटो उपलब्ध	864	RMH3496916	निर्वाचक का नाम : चंदरसिंह पिता का नाम: देसला गृह संख्या : 10 उम्र : 61 लिंग : पुरुष	फोटो उपलब्ध	865	RMH5582689	निर्वाचक का नाम : सुंदरी पति का नाम: चंदरसिंह गृह संख्या : 10 उम्र : 61 लिंग : महिला	फोटो उपलब्ध
866	RMH5226493	निर्वाचक का नाम : विक्रम पिता का नाम: दुरसिंह गृह संख्या : 11-1 उम्र : 62 लिंग : पुरुष	फोटो उपलब्ध	867	RMH5226477	निर्वाचक का नाम : बायदा पति का नाम: विक्रम गृह संख्या : 11-1 उम्र : 51 लिंग : महिला	फोटो उपलब्ध	868	RMH3110707	निर्वाचक का नाम : धर्मेन्द्रसिंह पिता का नाम: विक्रमसिंह गृह संख्या : 11/1 उम्र : 37 लिंग : पुरुष	फोटो उपलब्ध
869	RMH4971164	निर्वाचक का नाम : अनिता डूडवे पति का नाम: धर्मेन्द्र डूडवे गृह संख्या : 11/1 उम्र : 35 लिंग : महिला	फोटो उपलब्ध	870	RMH4812178	निर्वाचक का नाम : छतर सिंह डुडवे पिता का नाम: विकराम डुडवे गृह संख्या : 11/1 उम्र : 29 लिंग : पुरुष	फोटो उपलब्ध	871	RMH5300066	निर्वाचक का नाम : प्रतापसिंह पिता का नाम: दुरसिंह गृह संख्या : 11-2 उम्र : 54 लिंग : पुरुष	फोटो उपलब्ध
872	RMH5300330	निर्वाचक का नाम : सुमली पति का नाम: प्रतापसिंह गृह संख्या : 11-2 उम्र : 53 लिंग : महिला	फोटो उपलब्ध	# 873	KFL1490630	निर्वाचक का नाम : सुरसिंह डुडवे पिता का नाम: प्रताप गृह संख्या : 11-2 उम्र : 39 लिंग : पुरुष	फोटो उपलब्ध	874	KFL1084359	निर्वाचक का नाम : पदमसिंह पिता का नाम: प्रतापसिंह गृह संख्या : 11-2 उम्र : 38 लिंग : पुरुष	फोटो उपलब्ध
875	RMH4186540	निर्वाचक का नाम : राहबाई पति का नाम: पदम गृह संख्या : 11/2 उम्र : 34 लिंग : महिला	फोटो उपलब्ध	876	RMH5212642	निर्वाचक का नाम : मुकामसिंह पिता का नाम: केकडीया गृह संख्या : 12-1 उम्र : 56 लिंग : पुरुष	फोटो उपलब्ध	877	KFL1084466	निर्वाचक का नाम : सुरबाई पति का नाम: मुकामसिंह गृह संख्या : 12-1 उम्र : 54 लिंग : महिला	फोटो उपलब्ध
878	RMH5219548	निर्वाचक का नाम : भंगडीबाई पति का नाम: सरदार गृह संख्या : 12-1 उम्र : 47 लिंग : महिला	फोटो उपलब्ध	879	RMH5582697	निर्वाचक का नाम : सरदार पिता का नाम: चमार गृह संख्या : 12-1 उम्र : 46 लिंग : पुरुष	फोटो उपलब्ध	# 880	KFL1490713	निर्वाचक का नाम : शान्तिया पिता का नाम: मुकाम गृह संख्या : 12-1 उम्र : 36 लिंग : पुरुष	फोटो उपलब्ध
881	KFL1670850	निर्वाचक का नाम : केशरसिंह पिता का नाम: चमार गृह संख्या : 12-1 उम्र : 37 लिंग : पुरुष	फोटो उपलब्ध	882	RMH4186565	निर्वाचक का नाम : मोहब्बतसिंह पिता का नाम: चमार गृह संख्या : 12/1 उम्र : 34 लिंग : पुरुष	फोटो उपलब्ध	883	RMH4643060	निर्वाचक का नाम : फुलकी पति का नाम: केशरसिंह गृह संख्या : 12/1 उम्र : 32 लिंग : महिला	फोटो उपलब्ध
884	RMH4643052	निर्वाचक का नाम : मन्ना पिता का नाम: मुकाम गृह संख्या : 12/1 उम्र : 31 लिंग : पुरुष	फोटो उपलब्ध	885	RMH4643037	निर्वाचक का नाम : सुनीता पति का नाम: मुन्ना गृह संख्या : 12/1 उम्र : 31 लिंग : महिला	फोटो उपलब्ध	# 886	RMH5026612	निर्वाचक का नाम : जानु डुडवे पति का नाम: शान्तिया डुडवे गृह संख्या : 12-1 उम्र : 30 लिंग : महिला	फोटो उपलब्ध

887	RMH4186573	निर्वाचक का नाम : बट्टी पिता का नाम: सरदार गृह संख्या : 12/1 उम्र : 29 लिंग : पुरुष	888	RMH5809108	निर्वाचक का नाम : कमलेश डुडवे पिता का नाम: सरदार गृह संख्या : 12-1 उम्र : 27 लिंग : पुरुष	889	KFL1084524	निर्वाचक का नाम : भेरूसिंह पिता का नाम: केकडीया गृह संख्या : 12/3 उम्र : 58 लिंग : पुरुष
890	RMH5220447	निर्वाचक का नाम : सागरी पति का नाम: भेरूसिंह गृह संख्या : 12/3 उम्र : 56 लिंग : महिला	891	KFL0947366	निर्वाचक का नाम : धान सिंह पिता का नाम: केकडीया गृह संख्या : 12/3 उम्र : 48 लिंग : पुरुष	892	RMH5215694	निर्वाचक का नाम : सायदी पति का नाम: धानसिंह गृह संख्या : 12/3 उम्र : 48 लिंग : महिला
893	RMH5915566	निर्वाचक का नाम : गिलदार डुडवे पिता का नाम: भेरूसिंह दूदवे गृह संख्या : 12/3 उम्र : 45 लिंग : पुरुष	894	RMH4186581	निर्वाचक का नाम : पदम पिता का नाम: भेरू गृह संख्या : 12/3 उम्र : 41 लिंग : पुरुष	895	KFL1490598	निर्वाचक का नाम : मदनसिंह पिता का नाम: भेरला गृह संख्या : 12-3 उम्र : 40 लिंग : पुरुष
896	RMH3110657	निर्वाचक का नाम : अमनी पति का नाम: गिलदार गृह संख्या : 12/3 उम्र : 39 लिंग : महिला	897	RMH4186599	निर्वाचक का नाम : सायदा पति का नाम: पदम गृह संख्या : 12/3 उम्र : 39 लिंग : महिला	898	RMH3873924	निर्वाचक का नाम : मन्नी पति का नाम: मदन गृह संख्या : 12/3 उम्र : 35 लिंग : महिला
899	RMH4365649	निर्वाचक का नाम : अमरसिंह पिता का नाम: भेरूसिंह गृह संख्या : 12/3 उम्र : 34 लिंग : पुरुष	900	RMH4186607	निर्वाचक का नाम : संगीता पति का नाम: अमरसिंह गृह संख्या : 12/3 उम्र : 34 लिंग : महिला	901	RMH5026828	निर्वाचक का नाम : दिनेश डुडवे पिता का नाम: धानसिंह डुडवे गृह संख्या : 12/3 उम्र : 32 लिंग : पुरुष
902	RMH6323281	निर्वाचक का नाम : रंगीता डुडवे पति का नाम: दिनेश डुडवे गृह संख्या : 12/3 उम्र : 27 लिंग : महिला	903	RMH5114863	निर्वाचक का नाम : बहादुर डुडवे पिता का नाम: धानसिंह डुडवे गृह संख्या : 12/3 उम्र : 25 लिंग : पुरुष	# 904	RMH6323349	निर्वाचक का नाम : सपना डुडवे पति का नाम: बहादुर डुडवे गृह संख्या : 12/3 उम्र : 20 लिंग : महिला
905	RMH5582713	निर्वाचक का नाम : मसरू पति का नाम: सुरसिंह गृह संख्या : 14-1 उम्र : 54 लिंग : महिला	906	RMH3873791	निर्वाचक का नाम : कैलाश पिता का नाम: सुरसिंह गृह संख्या : 14-1 उम्र : 36 लिंग : पुरुष	907	RMH3873809	निर्वाचक का नाम : वेस्ती पति का नाम: कैलाशस गृह संख्या : 14-1 उम्र : 34 लिंग : महिला
908	RMH5114855	निर्वाचक का नाम : धनी मायडा पिता का नाम: सुरसिंह मायडा गृह संख्या : 14/1 उम्र : 25 लिंग : महिला	909	RMH5582721	निर्वाचक का नाम : धीचू पति का नाम: रायसिंह गृह संख्या : 14-2 उम्र : 64 लिंग : महिला	910	RMH5582432	निर्वाचक का नाम : रायसिंह पिता का नाम: जुगडीया गृह संख्या : 14-2 उम्र : 46 लिंग : पुरुष
911	RMH6330021	निर्वाचक का नाम : करमा मायडा पति का नाम: चंदरसिंह मायडा गृह संख्या : 14/2 उम्र : 32 लिंग : महिला	912	RMH5663513	निर्वाचक का नाम : राहुल पिता का नाम: रायसिंह गृह संख्या : 14/2 उम्र : 27 लिंग : पुरुष	913	RMH6235733	निर्वाचक का नाम : बिना मायडा पति का नाम: राहुल मायडा गृह संख्या : 14/2 उम्र : 27 लिंग : महिला
914	RMH5663539	निर्वाचक का नाम : चंद्रसिंह पिता का नाम: रायसिंह गृह संख्या : 14/2 उम्र : 24 लिंग : पुरुष	915	RMH5915715	निर्वाचक का नाम : अनिल मायडा पिता का नाम: रायसिंह मायडा गृह संख्या : 14-2 उम्र : 21 लिंग : पुरुष	916	RMH5915723	निर्वाचक का नाम : मनीषा मायडा पति का नाम: अनिल मायडा गृह संख्या : 14-2 उम्र : 21 लिंग : महिला

917	RMH5589841	निर्वाचक का नाम : नुरीबाई मायडा पति का नाम: शंकर मायडा गृह संख्या : 15 उम्र : 48 लिंग : महिला	फोटो उपलब्ध	918	RMH4806212	निर्वाचक का नाम : केशरसिंह मायडा पिता का नाम: सेकडिया मायडा गृह संख्या : 15 उम्र : 38 लिंग : पुरुष	फोटो उपलब्ध	919	RMH5589825	निर्वाचक का नाम : प्रताप पिता का नाम: सेकडीया गृह संख्या : 16-1 उम्र : 62 लिंग : पुरुष	फोटो उपलब्ध
920	RMH5589791	निर्वाचक का नाम : मेहरबाई पति का नाम: प्रताप गृह संख्या : 16-1 उम्र : 62 लिंग : महिला	फोटो उपलब्ध	921	RMH3873841	निर्वाचक का नाम : बिशन सिंह मायडा पिता का नाम: प्रतापसिंह मायडा गृह संख्या : 16-1 उम्र : 35 लिंग : पुरुष	फोटो उपलब्ध	922	RMH3873858	निर्वाचक का नाम : लक्ष्मण पिता का नाम: प्रताप गृह संख्या : 16-1 उम्र : 32 लिंग : पुरुष	फोटो उपलब्ध
923	RMH4806246	निर्वाचक का नाम : सुनीता मायडा पिता का नाम: प्रताप मायडा गृह संख्या : 16/1 उम्र : 29 लिंग : महिला	फोटो उपलब्ध	924	RMH5026778	निर्वाचक का नाम : निर्मला मायडा पति का नाम: बिसन मायडा गृह संख्या : 16-1 उम्र : 28 लिंग : महिला	फोटो उपलब्ध	925	RMH5697107	निर्वाचक का नाम : सुनीता मायडा पति का नाम: लक्ष्मण मायडा गृह संख्या : 16/1 उम्र : 28 लिंग : महिला	फोटो उपलब्ध
926	RMH5696836	निर्वाचक का नाम : कमलेश मायडा पिता का नाम: प्रताप मायडा गृह संख्या : 16/1 उम्र : 26 लिंग : पुरुष	फोटो उपलब्ध	927	RMH5697677	निर्वाचक का नाम : मेहरबाई पति का नाम: कमलेश गृह संख्या : 16/1 उम्र : 25 लिंग : महिला	फोटो उपलब्ध	928	RMH5590146	निर्वाचक का नाम : नानलीया पिता का नाम: सेकडीया गृह संख्या : 16-2 उम्र : 50 लिंग : पुरुष	फोटो उपलब्ध
929	RMH5590179	निर्वाचक का नाम : सुमली पति का नाम: नानलीया गृह संख्या : 16-2 उम्र : 49 लिंग : महिला	फोटो उपलब्ध	930	RMH3873783	निर्वाचक का नाम : संजु पिता का नाम: नानकिया गृह संख्या : 16-2 उम्र : 34 लिंग : महिला	फोटो उपलब्ध	931	RMH3873932	निर्वाचक का नाम : किशन मायडा पिता का नाम: नानलिया मायडा गृह संख्या : 16-2 उम्र : 33 लिंग : पुरुष	फोटो उपलब्ध
932	RMH4643078	निर्वाचक का नाम : रमेश मायडा पिता का नाम: नानलिया मायडा गृह संख्या : 16/2 उम्र : 30 लिंग : पुरुष	फोटो उपलब्ध	933	RMH4812228	निर्वाचक का नाम : सुनिता मायडा पति का नाम: रमेश मायडा गृह संख्या : 16/2 उम्र : 30 लिंग : महिला	फोटो उपलब्ध	934	RMH5915590	निर्वाचक का नाम : रिकू मायडा पति का नाम: किशन मायडा गृह संख्या : 16-2 उम्र : 22 लिंग : महिला	फोटो उपलब्ध
935	RMH4781985	निर्वाचक का नाम : रंजना मौर्य पति का नाम: फतु मौर्य गृह संख्या : 2 उम्र : 31 लिंग : महिला	फोटो उपलब्ध	936	RMH4783056	निर्वाचक का नाम : सुनिल डुडवे पिता का नाम: पुनम सिंह डुडवे गृह संख्या : 42 उम्र : 29 लिंग : पुरुष	फोटो उपलब्ध	937	RMH5983788	निर्वाचक का नाम : बबली डुडवे पति का नाम: सुनील डुडवे गृह संख्या : 42 उम्र : 26 लिंग : महिला	फोटो उपलब्ध
938	RMH4782009	निर्वाचक का नाम : सोनू डुडवे पिता का नाम: हिरू डुडवे गृह संख्या : 91 उम्र : 29 लिंग : पुरुष	फोटो उपलब्ध	939	RMH6224638	निर्वाचक का नाम : अनीता डुडवे पति का नाम: सोनू डुडवे गृह संख्या : 91 उम्र : 29 लिंग : महिला	फोटो उपलब्ध				

940	2	RMH6463061	निर्वाचक का नाम : राकेश डावर पिता का नाम: कनसिंह डावर गृह संख्या : 92 उम्र : 24 लिंग : पुरुष	फोटो उपलब्ध
941	1	RMH6463178	निर्वाचक का नाम : कमलेश वास्केला पिता का नाम: कुवरसिंह वास्केला गृह संख्या : 181 उम्र : 20 लिंग : पुरुष	फोटो उपलब्ध
942	1	RMH6463194	निर्वाचक का नाम : महेश वास्केला पिता का नाम: कुवरसिंह वास्केला गृह संख्या : 181 उम्र : 24 लिंग : पुरुष	फोटो उपलब्ध
943	1	RMH6464135	निर्वाचक का नाम : पुनी बघेल पति का नाम: रायला बघेल गृह संख्या : 153 उम्र : 71 लिंग : महिला	फोटो उपलब्ध
944	2	RMH6472575	निर्वाचक का नाम : विध्या डावर पिता का नाम: भावसिंह डावर गृह संख्या : 98 उम्र : 18 लिंग : महिला	फोटो उपलब्ध
945	2	RMH6477780	निर्वाचक का नाम : नरेंद्र डावर पिता का नाम: भीमसिंह डावर गृह संख्या : 98 उम्र : 19 लिंग : पुरुष	फोटो उपलब्ध

निर्वाचकों का विवरण :							
A) मतदाताओं की संख्या :							
		नामावली का प्रकार	निर्वाचक नामावली की पहचान :	मतदाताओं की संख्या :			
				पुरुष	महिला	तृतीय लिंग	कुल
I	मूल	मूल नामावली	विशेष गहन पुनरीक्षण 2026 की मूल नामावली एवं समस्त अनुपूरकों को एकीकृत कर	478	461	0	939
II	घटक I - परिवर्धन सूची	पूरक 1	विशेष गहन पुनरीक्षण - 2026	4	2	0	6
III	घटक II - विलोपन सूची	पूरक 1	विशेष गहन पुनरीक्षण - 2026	0	0	0	0
IV	लिंग में संशोधन के कारण अंतर			0	0	0	0
पुनरीक्षण के बाद इस नामावली में शुद्ध निर्वाचक (I+II-III+IV)				482	463	0	945
B) संशोधनों की संख्या :							
नामावली का प्रकार		निर्वाचक नामावली की पहचान :		संशोधनों की संख्या :			
पूरक 1		विशेष गहन पुनरीक्षण - 2026		7			

निर्वाचक रजिस्ट्रीकरण अधिकारी द्वारा जारी

E-मृत्यु , S-स्थानांतरित, R-दोहरी प्रविष्टि, M-लापता , Q-अहर्ता नहीं