

## निर्वाचक नामावली 2026 S12 मध्य प्रदेश

विधान सभा क्षेत्र की संख्या, नाम व आरक्षण स्थिति : 197 - गंधवानी (अ.ज.जा.)		भाग संख्या : : 111																											
संसदीय निर्वाचन क्षेत्र की संख्या, नाम व आरक्षण स्थिति, जिसमें विधान सभा निर्वाचन क्षेत्र स्थित है : 25 - धार (अ.ज.जा.)																													
<b>1. पुनरीक्षण का विवरण</b>																													
पुनरीक्षण का वर्ष :	2026	<b>निर्वाचक नामावली की पहचान :</b>																											
अर्हता तिथि :	01-01-2026	विशेष गहन पुनरीक्षण 2026 की मूल नामावली एवं समस्त अनुपूरकों को एकीकृत कर																											
पुनरीक्षण का स्वरूप :	विशेष गहन पुनरीक्षण 2026																												
प्रकाशन की तिथि :	21-02-2026																												
<b>2. भाग व मतदान क्षेत्र का विवरण :</b>																													
भाग में आने वाले अनुभागों की संख्या और नाम :																													
1-भाबर मोहल्ला 2-कटारे मोहल्ला 3-सोडल मोहल्ला 4-खेड़ी सात मोहला 5-चनखई मोहल्ला 6-बेराई मोहल्ला	<table style="width: 100%; border-collapse: collapse;"> <tr> <td style="width: 60%;">मुख्य शहर / मुख्य ग्राम</td> <td style="width: 20%;">: सलकनपुर</td> <td style="width: 20%;"></td> </tr> <tr> <td>वार्ड</td> <td>: </td> <td></td> </tr> <tr> <td>पोस्ट ऑफिस</td> <td>: सलकनपुर</td> <td></td> </tr> <tr> <td>पुलिस थाना</td> <td>: नालछा</td> <td></td> </tr> <tr> <td>स्थानीय संस्था</td> <td>: सलकनपुर</td> <td></td> </tr> <tr> <td>ब्लॉक</td> <td>: तिरला</td> <td></td> </tr> <tr> <td>जिला</td> <td>: धार</td> <td></td> </tr> <tr> <td>पिन कोड</td> <td>: 454001</td> <td></td> </tr> </table>					मुख्य शहर / मुख्य ग्राम	: सलकनपुर		वार्ड	:		पोस्ट ऑफिस	: सलकनपुर		पुलिस थाना	: नालछा		स्थानीय संस्था	: सलकनपुर		ब्लॉक	: तिरला		जिला	: धार		पिन कोड	: 454001	
मुख्य शहर / मुख्य ग्राम	: सलकनपुर																												
वार्ड	:																												
पोस्ट ऑफिस	: सलकनपुर																												
पुलिस थाना	: नालछा																												
स्थानीय संस्था	: सलकनपुर																												
ब्लॉक	: तिरला																												
जिला	: धार																												
पिन कोड	: 454001																												
<b>3. मतदान केंद्र का विवरण</b>																													
मतदान केंद्र की संख्या व नाम :	<b>मतदान केन्द्र की विशेष हैसियत (पुरुष/महिला/सामान्य) :</b>		सामान्य																										
111 - सलकनपुर	<b>इस मतदान क्षेत्र के सहायक (ऑक्जिलियरी) मतदान केन्द्रों की संख्या :</b>		0																										
मतदान केंद्र का भवन व पता :																													
हाई स्कूल, सलकनपुर																													
<b>4. मतदाताओं की संख्या :</b>																													
आरंभिक क्रम	अंतिम क्रम	मतदाताओं की संख्या																											
संख्या	संख्या	पुरुष	महिला	तृतीय लिंग	कुल																								
1	599	312	284	0	596																								

निर्वाचक रजिस्ट्रीकरण अधिकारी द्वारा जारी

Nazri Naksha

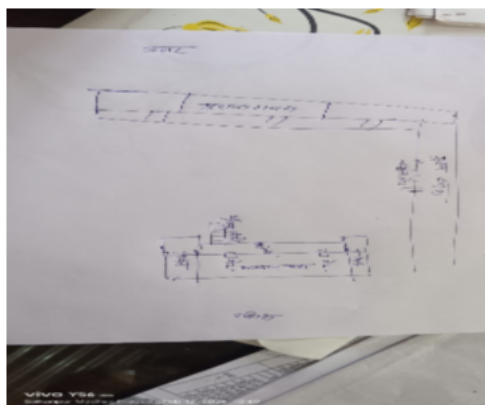

Google Map View



Polling Station Building Front View



मतदान केंद्र के सामने का फ़ोटो



Cad View

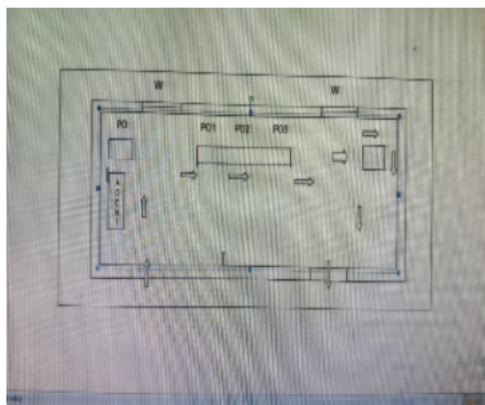

Key MAP View



1 निर्वाचक का नाम : जमनाबाई पति का नाम: सुखराम गृह संख्या : 375 उम्र : 76 लिंग : महिला	IMI1549336 फोटो उपलब्ध	2 निर्वाचक का नाम : माया बाई पति का नाम: राधेश्याम गृह संख्या : 375 उम्र : 50 लिंग : महिला	DLH7194251 फोटो उपलब्ध	3 निर्वाचक का नाम : राजा राम पिता का नाम: सुख राम गृह संख्या : 375 उम्र : 45 लिंग : पुरुष	DLH6583280 फोटो उपलब्ध
4 निर्वाचक का नाम : गजी बाई पति का नाम: राजा राम गृह संख्या : 375 उम्र : 41 लिंग : महिला	DLH6218812 फोटो उपलब्ध	5 निर्वाचक का नाम : विक्रम पिता का नाम: सुख राम गृह संख्या : 375 उम्र : 40 लिंग : पुरुष	DLH6219216 फोटो उपलब्ध	6 निर्वाचक का नाम : कृष्णा बाई पति का नाम: विक्रम गृह संख्या : 375 उम्र : 38 लिंग : महिला	DLH6583181 फोटो उपलब्ध
7 निर्वाचक का नाम : नरेन्द्र चौहान पिता का नाम: राजाराम चौहान गृह संख्या : 375 उम्र : 22 लिंग : पुरुष	IMI2206084 फोटो उपलब्ध	8 निर्वाचक का नाम : ज्योति चौहान पति का नाम: विष्णु चौहान गृह संख्या : 375 उम्र : 21 लिंग : महिला	IMI2121739 फोटो उपलब्ध	9 निर्वाचक का नाम : सकुबाई पति का नाम: गोविंद गृह संख्या : 376 उम्र : 62 लिंग : महिला	DLH1195635 फोटो उपलब्ध
10 निर्वाचक का नाम : प्रताप पिता का नाम: गोविन्द गृह संख्या : 376 उम्र : 42 लिंग : पुरुष	DLH6219240 फोटो उपलब्ध	11 निर्वाचक का नाम : धर्मेन्द्र पिता का नाम: गोविंद गृह संख्या : 376 उम्र : 36 लिंग : पुरुष	IMI7466337 फोटो उपलब्ध	12 निर्वाचक का नाम : सविता पति का नाम: धर्मेन्द्र गृह संख्या : 376 उम्र : 35 लिंग : महिला	IMI7466345 फोटो उपलब्ध
13 निर्वाचक का नाम : रामप्रसाद चौहान पिता का नाम: गोविंद चौहान गृह संख्या : 376 उम्र : 28 लिंग : पुरुष	IMI1969799 फोटो उपलब्ध	14 निर्वाचक का नाम : लक्ष्मण पिता का नाम: गोविंद गृह संख्या : 376 उम्र : 27 लिंग : पुरुष	IMI1627447 फोटो उपलब्ध	15 निर्वाचक का नाम : सविता चौहान पति का नाम: लाखन चौहान गृह संख्या : 376 उम्र : 23 लिंग : महिला	IMI1835297 फोटो उपलब्ध
16 निर्वाचक का नाम : बालाराम पिता का नाम: गैदालाल गृह संख्या : 377 उम्र : 67 लिंग : पुरुष	IMI1549294 फोटो उपलब्ध	17 निर्वाचक का नाम : पन्नालाल पिता का नाम: गैदालाल गृह संख्या : 377 उम्र : 62 लिंग : पुरुष	DLH1195650 फोटो उपलब्ध	18 निर्वाचक का नाम : सीताबाई पति का नाम: बालाराम गृह संख्या : 377 उम्र : 62 लिंग : महिला	DLH6583835 फोटो उपलब्ध
19 निर्वाचक का नाम : शांतीबाई पति का नाम: पन्नालाल गृह संख्या : 377 उम्र : 57 लिंग : महिला	DLH6583660 फोटो उपलब्ध	20 निर्वाचक का नाम : मुकेश पिता का नाम: बालाराम गृह संख्या : 377 उम्र : 40 लिंग : पुरुष	DLH7451503 फोटो उपलब्ध	21 निर्वाचक का नाम : माया बाई पति का नाम: मुकेश गृह संख्या : 377 उम्र : 38 लिंग : महिला	DLH6583199 फोटो उपलब्ध
22 निर्वाचक का नाम : सीमा बाई चौहान पति का नाम: इन्दरसिंह चौहान गृह संख्या : 377 उम्र : 38 लिंग : महिला	IMI1819176 फोटो उपलब्ध	23 निर्वाचक का नाम : कोदर पिता का नाम: बालाराम गृह संख्या : 377 उम्र : 37 लिंग : पुरुष	IMI1022755 फोटो उपलब्ध	24 निर्वाचक का नाम : ज्योति चौहान पति का नाम: कोदर चौहान गृह संख्या : 377 उम्र : 34 लिंग : महिला	IMI1819184 फोटो उपलब्ध
25 निर्वाचक का नाम : किशोर पिता का नाम: पन्नालाल गृह संख्या : 377 उम्र : 33 लिंग : पुरुष	IMI1628312 फोटो उपलब्ध	26 निर्वाचक का नाम : दौलतराम चौहान पिता का नाम: पन्नालाल चौहान गृह संख्या : 377 उम्र : 32 लिंग : पुरुष	IMI1837426 फोटो उपलब्ध	27 निर्वाचक का नाम : शोभा पति का नाम: किशोर गृह संख्या : 377 उम्र : 29 लिंग : महिला	IMI1628296 फोटो उपलब्ध
28 निर्वाचक का नाम : सुनीता चौहान पति का नाम: दौलतराम चौहान गृह संख्या : 377 उम्र : 26 लिंग : महिला	IMI1837376 फोटो उपलब्ध	29 निर्वाचक का नाम : कैलाश पिता का नाम: बाबू गृह संख्या : 379 उम्र : 62 लिंग : पुरुष	IMI1550284 फोटो उपलब्ध	30 निर्वाचक का नाम : मांगू चौहान पति का नाम: कैलाश गृह संख्या : 379 उम्र : 57 लिंग : महिला	IMI1549260 फोटो उपलब्ध

31	IMI0404541
निर्वाचक का नाम : जितेन्द्र पिता का नाम: कैलाश गृह संख्या : 379 उम्र : 38 लिंग : पुरुष	फोटो उपलब्ध

32	IMI7466253
निर्वाचक का नाम : सोहनलाल पिता का नाम: कैलाश गृह संख्या : 379 उम्र : 37 लिंग : पुरुष	फोटो उपलब्ध

33	IMI0404285
निर्वाचक का नाम : प्रभुलाल चौहान पिता का नाम: कैलाश गृह संख्या : 379 उम्र : 37 लिंग : पुरुष	फोटो उपलब्ध

34	IMI7466246
निर्वाचक का नाम : लक्ष्मीबाई पति का नाम: सोहनलाल गृह संख्या : 379 उम्र : 35 लिंग : महिला	फोटो उपलब्ध

35	IMI7466238
निर्वाचक का नाम : अंजुबाई पति का नाम: जितेन्द्र गृह संख्या : 379 उम्र : 35 लिंग : महिला	फोटो उपलब्ध

36	IMI2112407
निर्वाचक का नाम : आरती चौहान पति का नाम: मुन्नालाल चौहान गृह संख्या : 379 उम्र : 34 लिंग : महिला	फोटो उपलब्ध

37	IMI1313097
निर्वाचक का नाम : कविता चौहान पति का नाम: प्रभुलाल चौहान गृह संख्या : 379 उम्र : 33 लिंग : महिला	फोटो उपलब्ध

38	IMI2116200
निर्वाचक का नाम : मुन्नालाल चौहान पिता का नाम: कैलाश चौहान गृह संख्या : 379 उम्र : 32 लिंग : पुरुष	फोटो उपलब्ध

39	IMI1978162	निर्वाचक का नाम : श्रद्धा जाट पति का नाम: राहुल जाट गृह संख्या : 347 उम्र : 30 लिंग : महिला	फोटो उपलब्ध	40	IMI1727510	निर्वाचक का नाम : अंकित जाट पिता का नाम: लक्ष्मण जाट गृह संख्या : 347 उम्र : 24 लिंग : पुरुष	फोटो उपलब्ध	41	IMI1739606	निर्वाचक का नाम : विकास जाट पिता का नाम: विक्रम जाट गृह संख्या : 347 उम्र : 24 लिंग : पुरुष	फोटो उपलब्ध
42	IMI1977800	निर्वाचक का नाम : शिवानी जाट पति का नाम: अंकित जाट गृह संख्या : 347 उम्र : 22 लिंग : महिला	फोटो उपलब्ध	43	DLH6217806	निर्वाचक का नाम : श्रवण पिता का नाम: बालाराम गृह संख्या : 347/क उम्र : 62 लिंग : पुरुष	फोटो उपलब्ध	44	DLH6217160	निर्वाचक का नाम : करमा बाई पति का नाम: सरवन गृह संख्या : 347/क उम्र : 56 लिंग : महिला	फोटो उपलब्ध
45	DLH6217285	निर्वाचक का नाम : विक्रम पिता का नाम: बालाराम गृह संख्या : 347/क उम्र : 55 लिंग : पुरुष	फोटो उपलब्ध	46	DLH6217251	निर्वाचक का नाम : राधा बाई पति का नाम: विक्रम गृह संख्या : 347/क उम्र : 48 लिंग : महिला	फोटो उपलब्ध	47	DLH7451453	निर्वाचक का नाम : राम पिता का नाम: बालाराम गृह संख्या : 347/क उम्र : 45 लिंग : पुरुष	फोटो उपलब्ध
48	DLH6218713	निर्वाचक का नाम : लक्ष्मण पिता का नाम: बालाराम गृह संख्या : 347/क उम्र : 45 लिंग : पुरुष	फोटो उपलब्ध	49	DLH6217137	निर्वाचक का नाम : अंगूर बाई पति का नाम: राम गृह संख्या : 347/क उम्र : 40 लिंग : महिला	फोटो उपलब्ध	50	DLH6217269	निर्वाचक का नाम : रम्भा बाई पति का नाम: लक्ष्मण गृह संख्या : 347/क उम्र : 39 लिंग : महिला	फोटो उपलब्ध
51	DLH6217277	निर्वाचक का नाम : सुनिता पति का नाम: कालू गृह संख्या : 347/क उम्र : 38 लिंग : महिला	फोटो उपलब्ध	52	IMI1819127	निर्वाचक का नाम : चेतन जाट पिता का नाम: राम जाट गृह संख्या : 347 क उम्र : 22 लिंग : पुरुष	फोटो उपलब्ध	53	IMI1022490	निर्वाचक का नाम : राहुल पिता का नाम: सरवन गृह संख्या : 347/क उम्र : 30 लिंग : पुरुष	फोटो उपलब्ध
54	IMI1549492	निर्वाचक का नाम : छोगालाल पिता का नाम: जगन्नाथ गृह संख्या : 348 उम्र : 65 लिंग : पुरुष	फोटो उपलब्ध	55	DLH6218333	निर्वाचक का नाम : सावित्री पति का नाम: छोगालाल गृह संख्या : 348 उम्र : 56 लिंग : महिला	फोटो उपलब्ध	56	IMI0403659	निर्वाचक का नाम : महेश पिता का नाम: छोगालाल गृह संख्या : 348 उम्र : 39 लिंग : पुरुष	फोटो उपलब्ध
57	IMI0403667	निर्वाचक का नाम : दिया पति का नाम: महेश गृह संख्या : 348 उम्र : 33 लिंग : महिला	फोटो उपलब्ध	58	DLH6583959	निर्वाचक का नाम : रघुनाथ पिता का नाम: जगन्नाथ गृह संख्या : 350 उम्र : 70 लिंग : पुरुष	फोटो उपलब्ध	59	DLH7194210	निर्वाचक का नाम : प्रेमबाई पति का नाम: गोपाल गृह संख्या : 350 उम्र : 67 लिंग : महिला	फोटो उपलब्ध
60	IMI0282871	निर्वाचक का नाम : सुमन पति का नाम: सुरेश गृह संख्या : 350 उम्र : 40 लिंग : महिला	फोटो उपलब्ध	61	IMI1469907	निर्वाचक का नाम : पार्वती मुवेल पति का नाम: भोजराज गृह संख्या : 350 उम्र : 36 लिंग : महिला	फोटो उपलब्ध	62	IMI0404095	निर्वाचक का नाम : सेवाराम पिता का नाम: गोपाल गृह संख्या : 350 उम्र : 35 लिंग : पुरुष	फोटो उपलब्ध
63	IMI0404152	निर्वाचक का नाम : बलराज पिता का नाम: गोपाल गृह संख्या : 350 उम्र : 32 लिंग : पुरुष	फोटो उपलब्ध	64	IMI0750240	निर्वाचक का नाम : मनीष पिता का नाम: गोपाल गृह संख्या : 350 उम्र : 31 लिंग : पुरुष	फोटो उपलब्ध	65	IMI1898139	निर्वाचक का नाम : ऋषभ सोलंकी पिता का नाम: सुरेश सोलंकी गृह संख्या : 350 उम्र : 21 लिंग : पुरुष	फोटो उपलब्ध
66	DLH7027196	निर्वाचक का नाम : रामू बाई पति का नाम: धीसालाल गृह संख्या : 350/ग उम्र : 60 लिंग : महिला	फोटो उपलब्ध	67	DLH7027378	निर्वाचक का नाम : मोहन पिता का नाम: धीसालाल गृह संख्या : 350/ग उम्र : 40 लिंग : पुरुष	फोटो उपलब्ध	68	DLH7027204	निर्वाचक का नाम : भोजराज पिता का नाम: धीसालाल गृह संख्या : 350/ग उम्र : 38 लिंग : पुरुष	फोटो उपलब्ध

69	DLH6844526	निर्वाचक का नाम : सुरेश पिता का नाम: रामनारायण गृह संख्या : 350/ग उम्र : 40 लिंग : पुरुष	70	DLH7194228	निर्वाचक का नाम : बलराम पिता का नाम: रघुनाथ गृह संख्या : 350 उम्र : 41 लिंग : पुरुष	71	DLH7194244	निर्वाचक का नाम : संगीता बाई पति का नाम: बलराम गृह संख्या : 350 उम्र : 39 लिंग : महिला
72	DLH1195312	निर्वाचक का नाम : कलाबाई पिता का नाम: किशन गृह संख्या : 352 उम्र : 45 लिंग : महिला	73	IMI1549476	निर्वाचक का नाम : सीताबाई पति का नाम: नरसिंह गृह संख्या : 356 उम्र : 62 लिंग : महिला	74	IMI1549450	निर्वाचक का नाम : गीताबाई पति का नाम: बालू गृह संख्या : 362 उम्र : 67 लिंग : महिला
75	DLH7451461	निर्वाचक का नाम : जादू सिंग पिता का नाम: बोन्दर गृह संख्या : 362 उम्र : 45 लिंग : पुरुष	76	DLH6844542	निर्वाचक का नाम : निर्मला बाई पति का नाम: जादू सिंग गृह संख्या : 362 उम्र : 40 लिंग : महिला	77	IMI1549443	निर्वाचक का नाम : मोहन पिता का नाम: भागीरथ गृह संख्या : 368 उम्र : 58 लिंग : पुरुष
78	IMI0167510	निर्वाचक का नाम : अंजलीबाई पति का नाम: मोहन गृह संख्या : 368 उम्र : 54 लिंग : महिला	79	IMI0282897	निर्वाचक का नाम : जितेन्द्र पिता का नाम: मोहन गृह संख्या : 368 उम्र : 39 लिंग : पुरुष	80	IMI0282905	निर्वाचक का नाम : सीमा पति का नाम: जितेन्द्र गृह संख्या : 368 उम्र : 37 लिंग : महिला
81	IMI0282913	निर्वाचक का नाम : संजय पिता का नाम: मोहन गृह संख्या : 368 उम्र : 35 लिंग : पुरुष	82	IMI0282921	निर्वाचक का नाम : संगीता पति का नाम: संजय गृह संख्या : 368 उम्र : 33 लिंग : महिला	83	IMI2000214	निर्वाचक का नाम : प्रभु चौहान पिता का नाम: मोहन चौहान गृह संख्या : 368 उम्र : 20 लिंग : पुरुष
84	DLH1195486	निर्वाचक का नाम : तोलाराम पिता का नाम: बोदर गृह संख्या : 369 उम्र : 72 लिंग : पुरुष	85	IMI1549427	निर्वाचक का नाम : शेतानबाई पति का नाम: तोलाराम गृह संख्या : 369 उम्र : 72 लिंग : महिला	86	DLH1195502	निर्वाचक का नाम : अमरसिंह पिता का नाम: तोलाराम गृह संख्या : 369 उम्र : 57 लिंग : पुरुष
87	DLH6218663	निर्वाचक का नाम : शायरबाई पति का नाम: अमरसिंह गृह संख्या : 369 उम्र : 54 लिंग : महिला	88	IMI1549401	निर्वाचक का नाम : भंवरसिंह पिता का नाम: तोलाराम गृह संख्या : 369 उम्र : 47 लिंग : पुरुष	89	DLH6218648	निर्वाचक का नाम : पार्वतीबाई पति का नाम: भंवरसिंह गृह संख्या : 369 उम्र : 45 लिंग : महिला
90	DLH6219133	निर्वाचक का नाम : राम चन्द्र पिता का नाम: तोला राम गृह संख्या : 369 उम्र : 43 लिंग : पुरुष	91	DLH6583736	निर्वाचक का नाम : भुरीबाई पति का नाम: महेशचंद्र गृह संख्या : 369 उम्र : 41 लिंग : महिला	92	DLH6844559	निर्वाचक का नाम : सीमाबाई पति का नाम: राजेश गृह संख्या : 369 उम्र : 41 लिंग : महिला
93	DLH6219083	निर्वाचक का नाम : दिनेश पिता का नाम: तोलाराम गृह संख्या : 369 उम्र : 40 लिंग : पुरुष	94	DLH6583561	निर्वाचक का नाम : राजेश पिता का नाम: अमर सिंग गृह संख्या : 369 उम्र : 40 लिंग : पुरुष	95	DLH6844567	निर्वाचक का नाम : तेजू बाई पति का नाम: राम चन्द्र गृह संख्या : 369 उम्र : 40 लिंग : महिला
96	DLH6219224	निर्वाचक का नाम : महेश पिता का नाम: तोला राम गृह संख्या : 369 उम्र : 38 लिंग : पुरुष	97	DLH6583579	निर्वाचक का नाम : माया बाइ पति का नाम: दिनेश गृह संख्या : 369 उम्र : 38 लिंग : महिला	98	IMI0282939	निर्वाचक का नाम : राकेश पिता का नाम: अमरसिंह गृह संख्या : 369 उम्र : 35 लिंग : पुरुष

99	IMI0282947	निर्वाचक का नाम : हिराली पति का नाम: राकेश गृह संख्या : 369 उम्र : 33 लिंग : महिला	फोटो उपलब्ध	100	IMI1914472	निर्वाचक का नाम : रोहित चौहान पिता का नाम: रामचंद्र चौहान गृह संख्या : 369 उम्र : 22 लिंग : पुरुष	फोटो उपलब्ध	101	IMI1677251	निर्वाचक का नाम : छोगालाल पिता का नाम: लट्ठू गृह संख्या : 370 उम्र : 59 लिंग : पुरुष	फोटो उपलब्ध
102	DLH7451487	निर्वाचक का नाम : कलाबाई पति का नाम: छोगालाल गृह संख्या : 370 उम्र : 55 लिंग : महिला	फोटो उपलब्ध	103	IMI2121861	निर्वाचक का नाम : दुले सिंह चौहान अन्य: छोगालाल चौहान गृह संख्या : 370 उम्र : 54 लिंग : पुरुष	फोटो उपलब्ध	104	IMI1549369	निर्वाचक का नाम : देवीसिंह पिता का नाम: लट्ठू गृह संख्या : 370 उम्र : 49 लिंग : पुरुष	फोटो उपलब्ध
105	IMI1700954	निर्वाचक का नाम : शारदाबाई पति का नाम: दूलेसिंह गृह संख्या : 370 उम्र : 48 लिंग : महिला	फोटो उपलब्ध	106	IMI0032870	निर्वाचक का नाम : लीलाबाई पति का नाम: देवीसिंह गृह संख्या : 370 उम्र : 48 लिंग : महिला	फोटो उपलब्ध	107	DLH7451495	निर्वाचक का नाम : मीराबाई पति का नाम: नरसिंह गृह संख्या : 370 उम्र : 45 लिंग : महिला	फोटो उपलब्ध
108	IMI0282970	निर्वाचक का नाम : बनेसिंह पिता का नाम: देवीसिंह गृह संख्या : 370 उम्र : 34 लिंग : पुरुष	फोटो उपलब्ध	109	IMI0404129	निर्वाचक का नाम : कैवरलाल पिता का नाम: छोगालाल गृह संख्या : 370 उम्र : 32 लिंग : पुरुष	फोटो उपलब्ध	110	IMI0282988	निर्वाचक का नाम : रीना पति का नाम: बनेसिंह गृह संख्या : 370 उम्र : 32 लिंग : महिला	फोटो उपलब्ध
111	IMI0404137	निर्वाचक का नाम : काली बाई पति का नाम: कैवरलाल गृह संख्या : 370 उम्र : 32 लिंग : महिला	फोटो उपलब्ध								

112	DLH6217186	निर्वाचक का नाम : कालू राम जाट पिता का नाम: बाला राम गृह संख्या : 0 उम्र : 42 लिंग : पुरुष	फोटो उपलब्ध	113	IMI2220465	निर्वाचक का नाम : जया पिता का नाम: सुभाष गृह संख्या : 01 उम्र : 27 लिंग : महिला	फोटो उपलब्ध	114	IMI2240927	निर्वाचक का नाम : शाहनवाज खान पिता का नाम: अफ़ज़ल खान गृह संख्या : 01 उम्र : 22 लिंग : पुरुष	फोटो उपलब्ध
115	IMI1149202	निर्वाचक का नाम : संतोष बाई पति का नाम: नानुराम गृह संख्या : 20 उम्र : 47 लिंग : महिला	फोटो उपलब्ध	116	IMI1149194	निर्वाचक का नाम : संगीताबाई पति का नाम: राधेश्याम गृह संख्या : 20 उम्र : 35 लिंग : महिला	फोटो उपलब्ध	117	IMI1319995	निर्वाचक का नाम : मुन्नी बाई चौहान पति का नाम: प्रकाश चौहान गृह संख्या : 20 उम्र : 32 लिंग : महिला	फोटो उपलब्ध
118	IMI0404160	निर्वाचक का नाम : देवीसिंह पिता का नाम: बाबुलाल गृह संख्या : 40क उम्र : 32 लिंग : पुरुष	फोटो उपलब्ध	119	IMI1097815	निर्वाचक का नाम : सुमन पति का नाम: पुनमचन्द्र गृह संख्या : 412क उम्र : 42 लिंग : महिला	फोटो उपलब्ध	120	IMI2247815	निर्वाचक का नाम : दीपक कटारे पिता का नाम: सुरेश कटारे गृह संख्या : 49 उम्र : 21 लिंग : पुरुष	फोटो उपलब्ध
121	IMI1549229	निर्वाचक का नाम : मुन्नालाल पिता का नाम: काशीराम गृह संख्या : 384 उम्र : 57 लिंग : पुरुष	फोटो उपलब्ध	122	DLH6584015	निर्वाचक का नाम : रतनबाई पति का नाम: सुखराम गृह संख्या : 384 उम्र : 57 लिंग : महिला	फोटो उपलब्ध	123	IMI1549211	निर्वाचक का नाम : ग्यारसीबाई पति का नाम: मुन्नालाल गृह संख्या : 384 उम्र : 52 लिंग : महिला	फोटो उपलब्ध
124	IMI1666288	निर्वाचक का नाम : हिरालाल पिता का नाम: काशीराम गृह संख्या : 384 उम्र : 48 लिंग : पुरुष	फोटो उपलब्ध	125	DLH6583751	निर्वाचक का नाम : कविताबाई पति का नाम: कैलाश गृह संख्या : 384 उम्र : 42 लिंग : महिला	फोटो उपलब्ध	126	DLH6584023	निर्वाचक का नाम : बसंती बाई पति का नाम: हिरा लाल गृह संख्या : 384 उम्र : 38 लिंग : महिला	फोटो उपलब्ध
127	IMI0970665	निर्वाचक का नाम : महेश पिता का नाम: मुन्नालाल गृह संख्या : 384 उम्र : 33 लिंग : पुरुष	फोटो उपलब्ध	128	IMI1629112	निर्वाचक का नाम : पिंदू पिता का नाम: कैलाश गृह संख्या : 384 उम्र : 31 लिंग : पुरुष	फोटो उपलब्ध	129	IMI1629351	निर्वाचक का नाम : भारत पिता का नाम: सुखराम गृह संख्या : 384 उम्र : 31 लिंग : पुरुष	फोटो उपलब्ध
130	IMI1628825	निर्वाचक का नाम : जमनाबाई पति का नाम: पिंदू गृह संख्या : 384 उम्र : 29 लिंग : महिला	फोटो उपलब्ध	131	IMI1629377	निर्वाचक का नाम : ममता पति का नाम: भारत गृह संख्या : 384 उम्र : 29 लिंग : महिला	फोटो उपलब्ध	132	IMI1629385	निर्वाचक का नाम : ममता पति का नाम: दिनेश गृह संख्या : 384 उम्र : 29 लिंग : महिला	फोटो उपलब्ध
133	IMI1629062	निर्वाचक का नाम : दिनेश पिता का नाम: मुन्नालाल गृह संख्या : 384 उम्र : 28 लिंग : पुरुष	फोटो उपलब्ध	134	IMI1629252	निर्वाचक का नाम : हेमलता पति का नाम: महेश गृह संख्या : 384 उम्र : 26 लिंग : महिला	फोटो उपलब्ध	135	IMI1628882	निर्वाचक का नाम : गौरव पिता का नाम: हीरालाल गृह संख्या : 384 उम्र : 25 लिंग : पुरुष	फोटो उपलब्ध
136	IMI2049070	निर्वाचक का नाम : विजय भाभर पिता का नाम: हीरालाल भाभर गृह संख्या : 384 उम्र : 23 लिंग : पुरुष	फोटो उपलब्ध	137	DLH7194269	निर्वाचक का नाम : राजाराम पिता का नाम: थावर गृह संख्या : 385 उम्र : 62 लिंग : पुरुष	फोटो उपलब्ध	138	IMI0970657	निर्वाचक का नाम : कुसुमबाई पति का नाम: राजाराम गृह संख्या : 385 उम्र : 57 लिंग : महिला	फोटो उपलब्ध
139	IMI1549187	निर्वाचक का नाम : पूनमचंद पिता का नाम: मोतीराम गृह संख्या : 387 उम्र : 44 लिंग : पुरुष	फोटो उपलब्ध	140	DLH1195809	निर्वाचक का नाम : जगदीश पिता का नाम: मोतीराम गृह संख्या : 387 उम्र : 42 लिंग : पुरुष	फोटो उपलब्ध	141	DLH7214489	निर्वाचक का नाम : पार्वती पति का नाम: जगदीश गृह संख्या : 387 उम्र : 40 लिंग : महिला	फोटो उपलब्ध

142	IMI1819150	निर्वाचक का नाम : माया भाभर पति का नाम: सुरेश भाभर गृह संख्या : 387 उम्र : 34 लिंग : महिला	फोटो उपलब्ध	143	DLH7214547	निर्वाचक का नाम : सोनल बाई पति का नाम: पूनमचन्द गृह संख्या : 387क उम्र : 50 लिंग : महिला	फोटो उपलब्ध	144	DLH6583637	निर्वाचक का नाम : सावित्री पति का नाम: मोहन गृह संख्या : 387/क उम्र : 49 लिंग : महिला	फोटो उपलब्ध
145	DLH7214539	निर्वाचक का नाम : सुरेश पिता का नाम: मोहनलाल गृह संख्या : 387क उम्र : 38 लिंग : पुरुष	फोटो उपलब्ध	146	DLH7214497	निर्वाचक का नाम : रतनलाल पिता का नाम: किशन गृह संख्या : 387/क उम्र : 63 लिंग : पुरुष	फोटो उपलब्ध	147	IMI0749895	निर्वाचक का नाम : महेन्द्र पिता का नाम: मोहन गृह संख्या : 387/क उम्र : 32 लिंग : पुरुष	फोटो उपलब्ध
148	IMI1549161	निर्वाचक का नाम : रामकुआर बाई भाभर पति का नाम: बलराम गृह संख्या : 388 उम्र : 52 लिंग : महिला	फोटो उपलब्ध	149	IMI0749929	निर्वाचक का नाम : राधेश्याम पिता का नाम: बलराम गृह संख्या : 388 उम्र : 37 लिंग : पुरुष	फोटो उपलब्ध	150	IMI0749937	निर्वाचक का नाम : अंतरसिंह पिता का नाम: बलराम गृह संख्या : 388 उम्र : 31 लिंग : पुरुष	फोटो उपलब्ध
151	IMI0750117	निर्वाचक का नाम : पारुबाई पति का नाम: अन्तरसिंह गृह संख्या : 388 उम्र : 31 लिंग : महिला	फोटो उपलब्ध	152	IMI1835602	निर्वाचक का नाम : सावित्रीबाई बुदेला पति का नाम: शंकर बुदेला गृह संख्या : 391 उम्र : 65 लिंग : महिला	फोटो उपलब्ध	153	IMI0167551	निर्वाचक का नाम : नानूराम पिता का नाम: मनीराम गृह संख्या : 391 उम्र : 61 लिंग : पुरुष	फोटो उपलब्ध
154	IMI2109544	निर्वाचक का नाम : गोविंद बुदेला पिता का नाम: शंकर बुदेला गृह संख्या : 391 उम्र : 28 लिंग : पुरुष	फोटो उपलब्ध	155	IMI1626860	निर्वाचक का नाम : कमल पिता का नाम: नानूराम गृह संख्या : 391 उम्र : 25 लिंग : पुरुष	फोटो उपलब्ध	156	IMI1626811	निर्वाचक का नाम : मनीषा पति का नाम: कमल गृह संख्या : 391 उम्र : 25 लिंग : महिला	फोटो उपलब्ध
157	IMI1933571	निर्वाचक का नाम : लखन भाभर पिता का नाम: नानूराम भाभर गृह संख्या : 391 उम्र : 25 लिंग : पुरुष	फोटो उपलब्ध	158	DLH6217236	निर्वाचक का नाम : अशोक पिता का नाम: बाबूलाल गृह संख्या : 393 उम्र : 47 लिंग : पुरुष	फोटो उपलब्ध	159	DLH6218903	निर्वाचक का नाम : राधा बाई पति का नाम: अशोक गृह संख्या : 393 उम्र : 42 लिंग : महिला	फोटो उपलब्ध
160	DLH6217400	निर्वाचक का नाम : सारदीबाई पति का नाम: नानकिया गृह संख्या : 394 उम्र : 52 लिंग : महिला	फोटो उपलब्ध	161	DLH6844534	निर्वाचक का नाम : चरण सिंग पिता का नाम: नानकिया गृह संख्या : 394 उम्र : 40 लिंग : पुरुष	फोटो उपलब्ध	162	IMI0167569	निर्वाचक का नाम : करण सिंग पिता का नाम: नानकिया गृह संख्या : 394 उम्र : 39 लिंग : पुरुष	फोटो उपलब्ध
163	DLH7027386	निर्वाचक का नाम : सकु बाई पति का नाम: चरण सिंग गृह संख्या : 394 उम्र : 38 लिंग : महिला	फोटो उपलब्ध	164	DLH7451537	निर्वाचक का नाम : सुनिता बाई पति का नाम: करण सिंग गृह संख्या : 394 उम्र : 38 लिंग : महिला	फोटो उपलब्ध	165	IMI0750315	निर्वाचक का नाम : राकेश पिता का नाम: नानकिया गृह संख्या : 394 उम्र : 31 लिंग : पुरुष	फोटो उपलब्ध
166	IMI2143600	निर्वाचक का नाम : रोहित मसार पिता का नाम: करण सिंह मसार गृह संख्या : 394 उम्र : 21 लिंग : पुरुष	फोटो उपलब्ध	167	DLH7451545	निर्वाचक का नाम : रुग्नाथ पिता का नाम: निहालसिंह गृह संख्या : 397 उम्र : 57 लिंग : पुरुष	फोटो उपलब्ध	168	IMI1628718	निर्वाचक का नाम : ग्यारसी मसार पति का नाम: बलराम मसार गृह संख्या : 397 उम्र : 53 लिंग : महिला	फोटो उपलब्ध
169	IMI1549120	निर्वाचक का नाम : बालु पिता का नाम: निहालसिंह गृह संख्या : 397 उम्र : 52 लिंग : पुरुष	फोटो उपलब्ध	170	IMI1549112	निर्वाचक का नाम : सुगरीबाई पति का नाम: रुग्नाथ गृह संख्या : 397 उम्र : 52 लिंग : महिला	फोटो उपलब्ध	171	DLH6218531	निर्वाचक का नाम : कंवर लाल पिता का नाम: निहाल सिंग गृह संख्या : 397 उम्र : 43 लिंग : पुरुष	फोटो उपलब्ध

172	IMI0105320	निर्वाचक का नाम : ओम प्रकाश पिता का नाम: निहाल सिंह गृह संख्या : 397 उम्र : 41 लिंग : पुरुष	फोटो उपलब्ध	173	DLH6217376	निर्वाचक का नाम : कुसुम पति का नाम: कंवर लाल गृह संख्या : 397 उम्र : 41 लिंग : महिला	फोटो उपलब्ध	174	DLH6217335	निर्वाचक का नाम : गीता बाई पति का नाम: ओम प्रकाश गृह संख्या : 397 उम्र : 39 लिंग : महिला	फोटो उपलब्ध
175	IMI0750067	निर्वाचक का नाम : विनोद पिता का नाम: रुग्नाथ गृह संख्या : 397 उम्र : 36 लिंग : पुरुष	फोटो उपलब्ध	176	IMI1629039	निर्वाचक का नाम : मनोज पिता का नाम: रघुनाथ गृह संख्या : 397 उम्र : 26 लिंग : पुरुष	फोटो उपलब्ध	177	IMI1837392	निर्वाचक का नाम : प्रमीला मसार पति का नाम: मनोज मसार गृह संख्या : 397 उम्र : 26 लिंग : महिला	फोटो उपलब्ध
178	IMI1837384	निर्वाचक का नाम : कविता मसार पिता का नाम: रुग्नाथ मसार गृह संख्या : 397 उम्र : 23 लिंग : महिला	फोटो उपलब्ध	179	IMI2165348	निर्वाचक का नाम : राहुल मसार पिता का नाम: कवरलाल मसार गृह संख्या : 397 उम्र : 23 लिंग : पुरुष	फोटो उपलब्ध	180	DLH6218655	निर्वाचक का नाम : लीलाबाई पति का नाम: केलिया गृह संख्या : 399 उम्र : 57 लिंग : महिला	फोटो उपलब्ध
181	IMI1151653	निर्वाचक का नाम : मोहन पिता का नाम: कालु गृह संख्या : 399 उम्र : 49 लिंग : पुरुष	फोटो उपलब्ध	182	IMI1549096	निर्वाचक का नाम : चुन्नीलाल पिता का नाम: बुदिया गृह संख्या : 399 उम्र : 45 लिंग : पुरुष	फोटो उपलब्ध	183	IMI1151661	निर्वाचक का नाम : भागवन्ता पति का नाम: मोहन गृह संख्या : 399 उम्र : 44 लिंग : महिला	फोटो उपलब्ध
184	DLH6584049	निर्वाचक का नाम : झना बाई पति का नाम: चुन्नी लाल गृह संख्या : 399 उम्र : 42 लिंग : महिला	फोटो उपलब्ध	185	IMI1727478	निर्वाचक का नाम : पूजा भाबर पति का नाम: शिवा भाबर गृह संख्या : 399 उम्र : 30 लिंग : महिला	फोटो उपलब्ध	186	IMI1727452	निर्वाचक का नाम : शिवा भाबर पिता का नाम: चुन्नीलाल भाबर गृह संख्या : 399 उम्र : 29 लिंग : पुरुष	फोटो उपलब्ध
187	IMI1131101	निर्वाचक का नाम : रानु बाई पति का नाम: अजय गृह संख्या : 399 उम्र : 28 लिंग : महिला	फोटो उपलब्ध	188	IMI1835396	निर्वाचक का नाम : सुरेश भाभर पिता का नाम: रामचंद्र भाभर गृह संख्या : 399 उम्र : 27 लिंग : पुरुष	फोटो उपलब्ध	189	IMI2112415	निर्वाचक का नाम : सोनू कटारे पति का नाम: मोहन कटारे गृह संख्या : 399 उम्र : 26 लिंग : महिला	फोटो उपलब्ध
190	IMI2139798	निर्वाचक का नाम : शक्ति भाभर पिता का नाम: चुन्नीलाल भाभर गृह संख्या : 399 उम्र : 23 लिंग : पुरुष	फोटो उपलब्ध	191	IMI1853720	निर्वाचक का नाम : मोहन कटारे पिता का नाम: गंगाराम कटारे गृह संख्या : 399 उम्र : 22 लिंग : पुरुष	फोटो उपलब्ध	192	DLH6218325	निर्वाचक का नाम : गंगाराम पिता का नाम: छोटु गृह संख्या : 399/क उम्र : 67 लिंग : पुरुष	फोटो उपलब्ध
193	DLH6583462	निर्वाचक का नाम : शेतानबाई पति का नाम: गोरधन गृह संख्या : 401 उम्र : 81 लिंग : महिला	फोटो उपलब्ध	194	IMI1629302	निर्वाचक का नाम : लीलाबाई पति का नाम: दिलीप गृह संख्या : 401 उम्र : 44 लिंग : महिला	फोटो उपलब्ध	195	IMI2178598	निर्वाचक का नाम : कैलाश गावड अन्य: बाबूलाल मावी गृह संख्या : 401 उम्र : 40 लिंग : पुरुष	फोटो उपलब्ध
196	IMI2177798	निर्वाचक का नाम : तेजू बाई गावड पति का नाम: कैलाश गावड गावड गृह संख्या : 401 उम्र : 38 लिंग : महिला	फोटो उपलब्ध	197	IMI1629286	निर्वाचक का नाम : दिलीप पिता का नाम: गोवर्धन गृह संख्या : 401 उम्र : 36 लिंग : पुरुष	फोटो उपलब्ध	198	IMI1667716	निर्वाचक का नाम : संगीता मावी पिता का नाम: देवसिंह मावी गृह संख्या : 401 उम्र : 33 लिंग : पुरुष	फोटो उपलब्ध
199	IMI1667724	निर्वाचक का नाम : बबिता मावी पति का नाम: अनिल मावी गृह संख्या : 401 उम्र : 31 लिंग : महिला	फोटो उपलब्ध	200	IMI1667740	निर्वाचक का नाम : माया मावी पति का नाम: सुनील मावी गृह संख्या : 401 उम्र : 30 लिंग : महिला	फोटो उपलब्ध	201	IMI1780147	निर्वाचक का नाम : अनिल मावी पिता का नाम: बाबूलाल मावी गृह संख्या : 401 उम्र : 25 लिंग : पुरुष	फोटो उपलब्ध

202	IMI1667732	निर्वाचक का नाम : सुनील मावी पिता का नाम: कैलाश मावी गृह संख्या : 401 उम्र : 24 लिंग : पुरुष	फोटो उपलब्ध	203	IMI2178630	निर्वाचक का नाम : पवन गावड पिता का नाम: कैलाश गावड गृह संख्या : 401 उम्र : 20 लिंग : पुरुष	फोटो उपलब्ध	204	DLH6218119	निर्वाचक का नाम : बाबू पिता का नाम: किडिया गृह संख्या : 401/क उम्र : 75 लिंग : पुरुष	फोटो उपलब्ध
205	DLH6217293	निर्वाचक का नाम : शान्ति पति का नाम: बाबू गृह संख्या : 401/क उम्र : 72 लिंग : महिला	फोटो उपलब्ध	206	DLH6582639	निर्वाचक का नाम : कैलाश जाट पिता का नाम: बाबू जाट गृह संख्या : 401/क उम्र : 44 लिंग : पुरुष	फोटो उपलब्ध	207	DLH6219075	निर्वाचक का नाम : रिशा बाई पति का नाम: कैलाश गृह संख्या : 401/क उम्र : 41 लिंग : महिला	फोटो उपलब्ध
208	DLH6219364	निर्वाचक का नाम : बोंदर पिता का नाम: मांगीलाल गृह संख्या : 402 उम्र : 62 लिंग : पुरुष	फोटो उपलब्ध	209	IMI1666106	निर्वाचक का नाम : खुमान पिता का नाम: मांगीलाल गृह संख्या : 402 उम्र : 57 लिंग : पुरुष	फोटो उपलब्ध	210	DLH6217228	निर्वाचक का नाम : शांतीबाई पति का नाम: बोंदर गृह संख्या : 402 उम्र : 57 लिंग : महिला	फोटो उपलब्ध
211	IMI1666114	निर्वाचक का नाम : गुलकाबाई पति का नाम: खुमान गृह संख्या : 402 उम्र : 52 लिंग : महिला	फोटो उपलब्ध	212	DLH6218622	निर्वाचक का नाम : दरबारसिंह गिनाव पिता का नाम: मांगीलाल गिनाव गृह संख्या : 402 उम्र : 48 लिंग : पुरुष	फोटो उपलब्ध	213	DLH6218630	निर्वाचक का नाम : शिवकन्या गिनाव पति का नाम: दरबार गृह संख्या : 402 उम्र : 44 लिंग : महिला	फोटो उपलब्ध
214	IMI0404459	निर्वाचक का नाम : रवि पिता का नाम: बोंदर गृह संख्या : 402 उम्र : 34 लिंग : पुरुष	फोटो उपलब्ध	215	IMI0404558	निर्वाचक का नाम : नरेन्द्र पिता का नाम: बोंदर गृह संख्या : 402 उम्र : 33 लिंग : पुरुष	फोटो उपलब्ध	216	IMI2103034	निर्वाचक का नाम : कृष्णा गिनाव पति का नाम: वीरेंद्र गिनाव गृह संख्या : 402 उम्र : 32 लिंग : महिला	फोटो उपलब्ध
217	IMI1758598	निर्वाचक का नाम : सुधा गिनाव पिता का नाम: नरेन्द्र गिनाव गृह संख्या : 402 उम्र : 31 लिंग : महिला	फोटो उपलब्ध	218	IMI1667807	निर्वाचक का नाम : वीरेंद्र गिनाव पिता का नाम: खुमान गिनाव गृह संख्या : 402 उम्र : 28 लिंग : पुरुष	फोटो उपलब्ध	219	IMI1758614	निर्वाचक का नाम : भाग्यश्री गिनाव पिता का नाम: दरबार गिनाव गृह संख्या : 402 उम्र : 23 लिंग : महिला	फोटो उपलब्ध
220	IMI1819168	निर्वाचक का नाम : वंदना गिनाव पति का नाम: रवि गिनाव गृह संख्या : 402 उम्र : 23 लिंग : महिला	फोटो उपलब्ध	221	IMI2103083	निर्वाचक का नाम : विकास गिनाव पिता का नाम: खुमान गिनाव गृह संख्या : 402 उम्र : 22 लिंग : पुरुष	फोटो उपलब्ध	222	IMI2179745	निर्वाचक का नाम : देवेश गिनाव पिता का नाम: दरबार सिंह गिनाव गृह संख्या : 402 उम्र : 19 लिंग : पुरुष	फोटो उपलब्ध
223	IMI0032896	निर्वाचक का नाम : गब्बू पिता का नाम: नानूराम गृह संख्या : 403 उम्र : 57 लिंग : पुरुष	फोटो उपलब्ध	224	DLH6217525	निर्वाचक का नाम : मथुरीबाई पति का नाम: बदी गृह संख्या : 403 उम्र : 57 लिंग : महिला	फोटो उपलब्ध	225	IMI1549047	निर्वाचक का नाम : बदी पिता का नाम: नानूराम गृह संख्या : 403 उम्र : 55 लिंग : पुरुष	फोटो उपलब्ध
226	DLH6217632	निर्वाचक का नाम : नरबदी पति का नाम: गब्बू गृह संख्या : 403 उम्र : 52 लिंग : महिला	फोटो उपलब्ध	227	DLH6584130	निर्वाचक का नाम : अमर सिंग पिता का नाम: सूख राम गृह संख्या : 403 उम्र : 42 लिंग : पुरुष	फोटो उपलब्ध	228	DLH7451552	निर्वाचक का नाम : सूकमा बाई पति का नाम: अमर सिंग गृह संख्या : 403 उम्र : 39 लिंग : महिला	फोटो उपलब्ध
229	IMI0750133	निर्वाचक का नाम : टिल्लू पिता का नाम: बदी गृह संख्या : 403 उम्र : 34 लिंग : पुरुष	फोटो उपलब्ध	230	IMI1771955	निर्वाचक का नाम : संगीता मेडा पति का नाम: पकेश मेडा गृह संख्या : 403 उम्र : 31 लिंग : महिला	फोटो उपलब्ध	231	IMI1771815	निर्वाचक का नाम : पाकेश मेडा पिता का नाम: बदी मेडा गृह संख्या : 403 उम्र : 28 लिंग : पुरुष	फोटो उपलब्ध

Q 232 निर्वाचक का नाम : अरुण बंदे पिता का नाम: सुनील गृह संख्या : 403 उम्र : 22 लिंग : पुरुष	IMI2143741 फोटो उपलब्ध	233 निर्वाचक का नाम : दशरथ पिता का नाम: नन्द राम गृह संख्या : 403/क उम्र : 38 लिंग : पुरुष	DLH6217905 फोटो उपलब्ध	234 निर्वाचक का नाम : राधा पति का नाम: दशरथ गृह संख्या : 403/क उम्र : 38 लिंग : महिला	DLH6217954 फोटो उपलब्ध
235 निर्वाचक का नाम : रूखमाबाई पति का नाम: मांगीलाल गृह संख्या : 407 उम्र : 72 लिंग : महिला	IMI1549021 फोटो उपलब्ध	236 निर्वाचक का नाम : छन्नु बाई पति का नाम: तेजराम गृह संख्या : 407 उम्र : 46 लिंग : महिला	IMI0404467 फोटो उपलब्ध	237 निर्वाचक का नाम : तेजराम पिता का नाम: मांगी लाल गृह संख्या : 407 उम्र : 43 लिंग : पुरुष	DLH6217855 फोटो उपलब्ध
238 निर्वाचक का नाम : भागीरथ भाभर माता का नाम: रुक्मा भाभर गृह संख्या : 407 उम्र : 42 लिंग : पुरुष	IMI2059004 फोटो उपलब्ध	239 निर्वाचक का नाम : भागीरथ भाभर पति का नाम: रुक्मा भाभर गृह संख्या : 407 उम्र : 38 लिंग : महिला	IMI2058014 फोटो उपलब्ध	240 निर्वाचक का नाम : कला बाई भाभर पति का नाम: भागीरथ भाभर गृह संख्या : 407 उम्र : 38 लिंग : महिला	IMI2215929 फोटो उपलब्ध
241 निर्वाचक का नाम : मोहित भाभर पिता का नाम: भागीरथ भाभर गृह संख्या : 407 उम्र : 19 लिंग : पुरुष	IMI2217495 फोटो उपलब्ध	242 निर्वाचक का नाम : गीताबाई पति का नाम: ब्रजलाल गृह संख्या : 408 उम्र : 75 लिंग : महिला	IMI1549013 फोटो उपलब्ध	243 निर्वाचक का नाम : उंकार पिता का नाम: ब्रजलाल गृह संख्या : 408 उम्र : 45 लिंग : पुरुष	IMI0167577 फोटो उपलब्ध
244 निर्वाचक का नाम : शारदा बाई मेढा पति का नाम: उंकार गृह संख्या : 408 उम्र : 43 लिंग : महिला	IMI0749879 फोटो उपलब्ध	245 निर्वाचक का नाम : सुभाष पिता का नाम: ब्रज लाल गृह संख्या : 408 उम्र : 41 लिंग : पुरुष	DLH6219265 फोटो उपलब्ध	246 निर्वाचक का नाम : शिवा पिता का नाम: ब्रजलाल गृह संख्या : 408 उम्र : 40 लिंग : पुरुष	IMI0167775 फोटो उपलब्ध
247 निर्वाचक का नाम : मेता बाई पति का नाम: सुभाष गृह संख्या : 408 उम्र : 39 लिंग : महिला	DLH6218911 फोटो उपलब्ध	248 निर्वाचक का नाम : संगीता मेड पति का नाम: शिवा मेड गृह संख्या : 408 उम्र : 39 लिंग : महिला	IMI2164366 फोटो उपलब्ध	249 निर्वाचक का नाम : परसराम पिता का नाम: ब्रजलाल गृह संख्या : 408 उम्र : 34 लिंग : पुरुष	IMI0749812 फोटो उपलब्ध
250 निर्वाचक का नाम : मंजु पति का नाम: परसराम गृह संख्या : 408 उम्र : 31 लिंग : महिला	IMI0749820 फोटो उपलब्ध	251 निर्वाचक का नाम : सत्यनारायण पिता का नाम: उंकार गृह संख्या : 408 उम्र : 27 लिंग : पुरुष	IMI1628676 फोटो उपलब्ध	252 निर्वाचक का नाम : बबिता मेदा पिता का नाम: ओमकारलाल मेदा गृह संख्या : 408 उम्र : 25 लिंग : महिला	IMI2087328 फोटो उपलब्ध
253 निर्वाचक का नाम : सविता मेदा पति का नाम: सत्यनारायण मेदा गृह संख्या : 408 उम्र : 23 लिंग : महिला	IMI2086676 फोटो उपलब्ध	254 निर्वाचक का नाम : बुरखीलाल मोहिने पिता का नाम: नारायण मोहिने गृह संख्या : 410 उम्र : 48 लिंग : पुरुष	DLH6218044 फोटो उपलब्ध	255 निर्वाचक का नाम : रेशमा मोहिने पति का नाम: बुरखीलाल गृह संख्या : 410 उम्र : 47 लिंग : महिला	IMI0749838 फोटो उपलब्ध
256 निर्वाचक का नाम : भेरूलाल मोहीने पिता का नाम: नारायण मोहीने गृह संख्या : 410 उम्र : 41 लिंग : पुरुष	DLH7451578 फोटो उपलब्ध	257 निर्वाचक का नाम : लक्ष्मी मोहीने पति का नाम: भेरूलाल मोहीने गृह संख्या : 410 उम्र : 34 लिंग : महिला	IMI0749846 फोटो उपलब्ध	258 निर्वाचक का नाम : गुलाब पिता का नाम: फुंदिया गृह संख्या : 412 उम्र : 68 लिंग : पुरुष	DLH6218614 फोटो उपलब्ध
259 निर्वाचक का नाम : राघु पिता का नाम: दला गृह संख्या : 412 उम्र : 62 लिंग : पुरुष	IMI1549005 फोटो उपलब्ध	260 निर्वाचक का नाम : रणछोड पिता का नाम: दला गृह संख्या : 412 उम्र : 57 लिंग : पुरुष	DLH6218085 फोटो उपलब्ध	261 निर्वाचक का नाम : फुंदीबाई पति का नाम: राघु गृह संख्या : 412 उम्र : 57 लिंग : महिला	IMI0105338 फोटो उपलब्ध

262	DLH7451586	निर्वाचक का नाम : लीलाबाई पति का नाम: रणछोड़ गृह संख्या : 412 उम्र : 52 लिंग : महिला	फोटो उपलब्ध	263	IMI0750125	निर्वाचक का नाम : दिनेश पिता का नाम: लक्ष्मण गृह संख्या : 412 उम्र : 41 लिंग : पुरुष	फोटो उपलब्ध	264	DLH6218465	निर्वाचक का नाम : सखा राम पिता का नाम: राधू गृह संख्या : 412 उम्र : 38 लिंग : पुरुष	फोटो उपलब्ध
265	IMI1757335	निर्वाचक का नाम : सोहन डावर पिता का नाम: नानूराम डावर गृह संख्या : 412 उम्र : 37 लिंग : पुरुष	फोटो उपलब्ध	266	IMI7466261	निर्वाचक का नाम : विक्रम पिता का नाम: राधेश्याम गृह संख्या : 412 उम्र : 35 लिंग : पुरुष	फोटो उपलब्ध	267	IMI7466279	निर्वाचक का नाम : तेजुबाई पति का नाम: विक्रम गृह संख्या : 412 उम्र : 35 लिंग : महिला	फोटो उपलब्ध
268	IMI1022599	निर्वाचक का नाम : लक्ष्मी पति का नाम: सखाराम गृह संख्या : 412 उम्र : 34 लिंग : महिला	फोटो उपलब्ध	269	IMI1022565	निर्वाचक का नाम : जितेन्द्र पिता का नाम: राधेश्याम गृह संख्या : 412 उम्र : 33 लिंग : पुरुष	फोटो उपलब्ध	270	IMI0404772	निर्वाचक का नाम : संगीता पति का नाम: दिनेश गृह संख्या : 412 उम्र : 33 लिंग : महिला	फोटो उपलब्ध
271	IMI0404475	निर्वाचक का नाम : राम प्रकाश पिता का नाम: देव सिंह गृह संख्या : 412 उम्र : 32 लिंग : पुरुष	फोटो उपलब्ध	272	IMI0404483	निर्वाचक का नाम : पवित्रा बाई पति का नाम: राम प्रकाश गृह संख्या : 412 उम्र : 32 लिंग : महिला	फोटो उपलब्ध	273	IMI1022573	निर्वाचक का नाम : पिंकी पति का नाम: भेरलाल गृह संख्या : 412 उम्र : 32 लिंग : महिला	फोटो उपलब्ध
274	IMI1757350	निर्वाचक का नाम : काली बाई वलूण्डा पति का नाम: सोहन वलूण्डा गृह संख्या : 412 उम्र : 32 लिंग : महिला	फोटो उपलब्ध	275	IMI1756105	निर्वाचक का नाम : संजय पिता का नाम: राजू गृह संख्या : 412 उम्र : 32 लिंग : पुरुष	फोटो उपलब्ध	276	IMI1022581	निर्वाचक का नाम : धर्मेन्द्र पिता का नाम: राधेश्याम गृह संख्या : 412 उम्र : 30 लिंग : पुरुष	फोटो उपलब्ध
277	IMI1468107	निर्वाचक का नाम : रामचंद्र पिता का नाम: देवीसिंग गृह संख्या : 412 उम्र : 30 लिंग : पुरुष	फोटो उपलब्ध	278	IMI1756121	निर्वाचक का नाम : रीना पिता का नाम: संजय गृह संख्या : 412 उम्र : 30 लिंग : महिला	फोटो उपलब्ध	279	IMI1780329	निर्वाचक का नाम : रेखा बुंदेला पति का नाम: दिनेश बुंदेला गृह संख्या : 412 उम्र : 30 लिंग : महिला	फोटो उपलब्ध
280	IMI1646447	निर्वाचक का नाम : अनिल डावर पिता का नाम: राधेश्याम डावर गृह संख्या : 412 उम्र : 29 लिंग : पुरुष	फोटो उपलब्ध	281	IMI1914506	निर्वाचक का नाम : सोनू डावर पति का नाम: दिलीप डावर गृह संख्या : 412 उम्र : 29 लिंग : महिला	फोटो उपलब्ध	282	IMI1744770	निर्वाचक का नाम : जसवंत डावर पिता का नाम: लक्ष्मण डावर गृह संख्या : 412 उम्र : 27 लिंग : पुरुष	फोटो उपलब्ध
283	IMI1739739	निर्वाचक का नाम : शिवानी भुरिया पति का नाम: जितेंद्र भुरिया गृह संख्या : 412 उम्र : 27 लिंग : महिला	फोटो उपलब्ध	284	IMI1771930	निर्वाचक का नाम : ममता डावर पति का नाम: धर्मेन्द्र डावर गृह संख्या : 412 उम्र : 27 लिंग : महिला	फोटो उपलब्ध	285	IMI1727437	निर्वाचक का नाम : संजय भुरिया पिता का नाम: भागीरथ भुरिया गृह संख्या : 412 उम्र : 25 लिंग : पुरुष	फोटो उपलब्ध
286	IMI1729995	निर्वाचक का नाम : ममता डावर पिता का नाम: शंकरलाल डावर गृह संख्या : 412 उम्र : 25 लिंग : महिला	फोटो उपलब्ध	287	IMI1771922	निर्वाचक का नाम : सविता डावर पति का नाम: जितेंद्र डावर गृह संख्या : 412 उम्र : 24 लिंग : महिला	फोटो उपलब्ध	288	IMI2027548	निर्वाचक का नाम : शकुंतला भुरिया पति का नाम: संजय भुरिया गृह संख्या : 412 उम्र : 24 लिंग : महिला	फोटो उपलब्ध
289	IMI1757384	निर्वाचक का नाम : दिलीप डावर पिता का नाम: रणछोड़ डावर गृह संख्या : 412 उम्र : 23 लिंग : पुरुष	फोटो उपलब्ध	290	IMI1914290	निर्वाचक का नाम : प्रिया बलुण्डा पति का नाम: रामचंद्र बलुण्डा गृह संख्या : 412 उम्र : 22 लिंग : महिला	फोटो उपलब्ध	291	IMI1969708	निर्वाचक का नाम : राहुल डावर पिता का नाम: रणछोड़ डावर गृह संख्या : 412 उम्र : 21 लिंग : पुरुष	फोटो उपलब्ध

292 निर्वाचक का नाम : देवी सिंग पिता का नाम: मीलिया गृह संख्या : 412 उम्र : 46 लिंग : पुरुष	DLH6218093 फोटो उपलब्ध	293 निर्वाचक का नाम : प्रेम बाई पति का नाम: देवी सिंग गृह संख्या : 412 उम्र : 42 लिंग : महिला	DLH6217947 फोटो उपलब्ध	294 निर्वाचक का नाम : भागीरथ पिता का नाम: चम्पा लाल गृह संख्या : 412/ग उम्र : 50 लिंग : पुरुष	DLH6217574 फोटो उपलब्ध
295 निर्वाचक का नाम : झना बाई पति का नाम: भागीरथ गृह संख्या : 412/ग उम्र : 45 लिंग : महिला	DLH6217939 फोटो उपलब्ध	296 निर्वाचक का नाम : जितेन्द्र पिता का नाम: भागीरथ गृह संख्या : 412/ग उम्र : 31 लिंग : पुरुष	IMI1022623 फोटो उपलब्ध	297 निर्वाचक का नाम : लक्ष्मण पिता का नाम: नाथू गृह संख्या : 412/घ उम्र : 57 लिंग : पुरुष	IMI0032904 फोटो उपलब्ध
298 निर्वाचक का नाम : पूनी बाई पति का नाम: लक्ष्मण गृह संख्या : 412/घ उम्र : 52 लिंग : महिला	DLH6217921 फोटो उपलब्ध	299 निर्वाचक का नाम : कला बाई पति का नाम: गुलाब गृह संख्या : 412/क उम्र : 58 लिंग : महिला	DLH6584098 फोटो उपलब्ध	300 निर्वाचक का नाम : रतन भाभर पिता का नाम: गुलाब भाभर गृह संख्या : 412/क उम्र : 46 लिंग : पुरुष	DLH6217897 फोटो उपलब्ध
301 निर्वाचक का नाम : पूनमचंद्र भाभर पिता का नाम: गुलाब भाभर गृह संख्या : 412/क उम्र : 42 लिंग : पुरुष	DLH6219232 फोटो उपलब्ध	302 निर्वाचक का नाम : लक्ष्मी बाई भाभर पति का नाम: रतन गृह संख्या : 412/क उम्र : 39 लिंग : महिला	DLH6583421 फोटो उपलब्ध	303 निर्वाचक का नाम : भेरूसिंह पिता का नाम: गुलाब गृह संख्या : 412/ क उम्र : 37 लिंग : पुरुष	IMI0282996 फोटो उपलब्ध
304 निर्वाचक का नाम : शंकरलाल पिता का नाम: माधु गृह संख्या : 412 क उम्र : 48 लिंग : पुरुष	IMI0750075 फोटो उपलब्ध	305 निर्वाचक का नाम : यशोदाबाई पति का नाम: शंकरलाल गृह संख्या : 412 क उम्र : 43 लिंग : महिला	IMI0750083 फोटो उपलब्ध	306 निर्वाचक का नाम : कचन बाई पति का नाम: बुडिया गृह संख्या : 412/ख उम्र : 62 लिंग : महिला	DLH6219208 फोटो उपलब्ध
307 निर्वाचक का नाम : शान्ति लाल पिता का नाम: बुडिया गृह संख्या : 412/ख उम्र : 43 लिंग : पुरुष	DLH6583355 फोटो उपलब्ध	308 निर्वाचक का नाम : कांतीलाल पिता का नाम: बुडिया गृह संख्या : 412/ख उम्र : 38 लिंग : पुरुष	DLH6217210 फोटो उपलब्ध	309 निर्वाचक का नाम : पूजा बुंदेला पति का नाम: दिनेश बुंदेला गृह संख्या : 412ख उम्र : 33 लिंग : महिला	IMI1780220 फोटो उपलब्ध
310 निर्वाचक का नाम : प्रमिला पति का नाम: शान्तिलाल गृह संख्या : 412/ख उम्र : 38 लिंग : महिला	IMI1022607 फोटो उपलब्ध	311 निर्वाचक का नाम : अनीता पति का नाम: कांतीलाल गृह संख्या : 412/ख उम्र : 37 लिंग : महिला	IMI0749796 फोटो उपलब्ध	312 निर्वाचक का नाम : हरिराम पिता का नाम: दरियाव गृह संख्या : 412 ख उम्र : 53 लिंग : पुरुष	IMI0749945 फोटो उपलब्ध
313 निर्वाचक का नाम : गुलकाबाई पति का नाम: हरिराम गृह संख्या : 412 ख उम्र : 50 लिंग : महिला	IMI0750190 फोटो उपलब्ध	314 निर्वाचक का नाम : गंगाराम पिता का नाम: किशन गृह संख्या : 412 ख उम्र : 43 लिंग : पुरुष	IMI0750208 फोटो उपलब्ध	315 निर्वाचक का नाम : राजुबाई पति का नाम: गंगाराम गृह संख्या : 412 ख उम्र : 41 लिंग : महिला	IMI0750182 फोटो उपलब्ध
316 निर्वाचक का नाम : मनोहर पिता का नाम: लक्ष्मण गृह संख्या : 412 ख उम्र : 35 लिंग : पुरुष	IMI0750042 फोटो उपलब्ध	317 निर्वाचक का नाम : दिनेश पिता का नाम: हरिराम गृह संख्या : 412 ख उम्र : 31 लिंग : पुरुष	IMI0749952 फोटो उपलब्ध	318 निर्वाचक का नाम : पप्पु पिता का नाम: हरिराम गृह संख्या : 412 ख उम्र : 31 लिंग : पुरुष	IMI0749960 फोटो उपलब्ध
319 निर्वाचक का नाम : चंदरसिंह भाभर पिता का नाम: टेटिया गृह संख्या : 414 उम्र : 55 लिंग : पुरुष	IMI0032920 फोटो उपलब्ध	320 निर्वाचक का नाम : राजूबाई पति का नाम: रामचंद्र गृह संख्या : 414 उम्र : 49 लिंग : महिला	IMI1548981 फोटो उपलब्ध	321 निर्वाचक का नाम : सुभाष पिता का नाम: रामचन्द्र गृह संख्या : 414 उम्र : 30 लिंग : पुरुष	IMI1022615 फोटो उपलब्ध

322	IMI1819200	निर्वाचक का नाम : कविता भाभर पति का नाम: राहुल भाभर गृह संख्या : 414 उम्र : 28 लिंग : महिला	फोटो उपलब्ध	323	IMI1819192	निर्वाचक का नाम : राहुल भाभर पिता का नाम: रामचंद भाभर गृह संख्या : 414 उम्र : 27 लिंग : पुरुष	फोटो उपलब्ध	324	IMI2245991	निर्वाचक का नाम : सगिताबाई भाभर पति का नाम: राहुल भाभर गृह संख्या : 414 उम्र : 26 लिंग : महिला	फोटो उपलब्ध
325	IMI1550243	निर्वाचक का नाम : नानूराम पिता का नाम: काना गृह संख्या : 415 उम्र : 77 लिंग : पुरुष	फोटो उपलब्ध	326	IMI0167593	निर्वाचक का नाम : लीलाबाई पति का नाम: नानूराम गृह संख्या : 415 उम्र : 72 लिंग : महिला	फोटो उपलब्ध	327	IMI1022763	निर्वाचक का नाम : विनोद पिता का नाम: रामु गृह संख्या : 415 उम्र : 62 लिंग : पुरुष	फोटो उपलब्ध
328	IMI2165181	निर्वाचक का नाम : किशोर भाभर माता का नाम: कमलीबाई भाभर गृह संख्या : 415 उम्र : 60 लिंग : पुरुष	फोटो उपलब्ध	329	DLH6217566	निर्वाचक का नाम : सुरेश पिता का नाम: नानूराम गृह संख्या : 415 उम्र : 50 लिंग : पुरुष	फोटो उपलब्ध	330	IMI0167817	निर्वाचक का नाम : कालीबाई पति का नाम: संतोष गृह संख्या : 415 उम्र : 46 लिंग : महिला	फोटो उपलब्ध
331	IMI0032938	निर्वाचक का नाम : संतोष पति का नाम: नानूराम गृह संख्या : 415 उम्र : 45 लिंग : महिला	फोटो उपलब्ध	332	IMI1022656	निर्वाचक का नाम : नर्बदा पति का नाम: सुरेश गृह संख्या : 415 उम्र : 45 लिंग : महिला	फोटो उपलब्ध	333	IMI1756154	निर्वाचक का नाम : सीताबाई वलूण्डा पिता का नाम: मोहन वलूण्डा गृह संख्या : 415 उम्र : 45 लिंग : महिला	फोटो उपलब्ध
334	DLH6217558	निर्वाचक का नाम : पर्वत पिता का नाम: नानू राम गृह संख्या : 415 उम्र : 39 लिंग : पुरुष	फोटो उपलब्ध	Q 335	IMI0032946	निर्वाचक का नाम : कला बाई पति का नाम: संतोष गृह संख्या : 415 उम्र : 38 लिंग : महिला	फोटो उपलब्ध	336	IMI0403493	निर्वाचक का नाम : सोनू बाई पति का नाम: सुखराम गृह संख्या : 415 उम्र : 38 लिंग : महिला	फोटो उपलब्ध
337	IMI1628700	निर्वाचक का नाम : सुनीता बाई पति का नाम: जादुसिंग गृह संख्या : 415 उम्र : 38 लिंग : महिला	फोटो उपलब्ध	338	IMI0105353	निर्वाचक का नाम : पुनमचन्द्र पिता का नाम: कैलाश गृह संख्या : 415 उम्र : 36 लिंग : पुरुष	फोटो उपलब्ध	339	IMI0105361	निर्वाचक का नाम : मंजुबाई पति का नाम: पुनमचन्द्र गृह संख्या : 415 उम्र : 36 लिंग : महिला	फोटो उपलब्ध
340	IMI0404814	निर्वाचक का नाम : कुसुम बाई पति का नाम: महेश गृह संख्या : 415 उम्र : 36 लिंग : महिला	फोटो उपलब्ध	341	IMI1835305	निर्वाचक का नाम : सोमिया भाभर पिता का नाम: रामसिंह भाभर गृह संख्या : 415 उम्र : 36 लिंग : पुरुष	फोटो उपलब्ध	342	IMI0404780	निर्वाचक का नाम : प्रेमचंद पिता का नाम: रामु गृह संख्या : 415 उम्र : 35 लिंग : पुरुष	फोटो उपलब्ध
343	IMI1022649	निर्वाचक का नाम : रेखा पति का नाम: पर्वत गृह संख्या : 415 उम्र : 35 लिंग : महिला	फोटो उपलब्ध	344	IMI2122208	निर्वाचक का नाम : मनीषा बाई डावर पति का नाम: हीरालाल डावर गृह संख्या : 415 उम्र : 34 लिंग : महिला	फोटो उपलब्ध	345	IMI1335801	निर्वाचक का नाम : सुमन बाई मसार पति का नाम: विनोद मसार गृह संख्या : 415 उम्र : 34 लिंग : महिला	फोटो उपलब्ध
346	IMI0404798	निर्वाचक का नाम : मधु बाई पति का नाम: प्रेम चंद गृह संख्या : 415 उम्र : 32 लिंग : महिला	फोटो उपलब्ध	347	IMI1914274	निर्वाचक का नाम : अन्नपूर्णा भाभर पति का नाम: जीवन भाभर गृह संख्या : 415 उम्र : 32 लिंग : महिला	फोटो उपलब्ध	348	IMI1914456	निर्वाचक का नाम : संगीता वालुण्डा पति का नाम: मलसिंह वालुण्डा गृह संख्या : 415 उम्र : 31 लिंग : महिला	फोटो उपलब्ध
349	IMI1022631	निर्वाचक का नाम : जादु पिता का नाम: नानूराम गृह संख्या : 415 उम्र : 30 लिंग : पुरुष	फोटो उपलब्ध	350	IMI1914241	निर्वाचक का नाम : मलसिंह वलुण्डा पिता का नाम: राजू वलुण्डा गृह संख्या : 415 उम्र : 30 लिंग : पुरुष	फोटो उपलब्ध	351	IMI1771781	निर्वाचक का नाम : सोनू डावर पति का नाम: अर्जुन डावर गृह संख्या : 415 उम्र : 29 लिंग : महिला	फोटो उपलब्ध

352	IMI1835313	निर्वाचक का नाम : सोनू भाभर पति का नाम: सोमीया भाभर गृह संख्या : 415 उम्र : 28 लिंग : महिला	फोटो उपलब्ध	353	IMI2119006	निर्वाचक का नाम : करण डावर पिता का नाम: कैलाश डावर गृह संख्या : 415 उम्र : 28 लिंग : पुरुष	फोटो उपलब्ध	354	IMI2119055	निर्वाचक का नाम : रीना डावर पति का नाम: करण डावर गृह संख्या : 415 उम्र : 28 लिंग : महिला	फोटो उपलब्ध
355	IMI1335199	निर्वाचक का नाम : सीता पति का नाम: सुभाष गृह संख्या : 415 उम्र : 26 लिंग : महिला	फोटो उपलब्ध	356	IMI1350909	निर्वाचक का नाम : कविता डावर पति का नाम: विनोद गृह संख्या : 415 उम्र : 26 लिंग : महिला	फोटो उपलब्ध	357	IMI1771765	निर्वाचक का नाम : अर्जुन डावर पिता का नाम: कैलाश डावर गृह संख्या : 415 उम्र : 24 लिंग : पुरुष	फोटो उपलब्ध
358	IMI1818962	निर्वाचक का नाम : महेश डावर पिता का नाम: रामू डावर गृह संख्या : 415 उम्र : 24 लिंग : पुरुष	फोटो उपलब्ध	359	IMI1835578	निर्वाचक का नाम : राहुल भाभर पिता का नाम: प्रताप भाभर गृह संख्या : 415 उम्र : 24 लिंग : पुरुष	फोटो उपलब्ध	360	IMI2223626	निर्वाचक का नाम : धर्मेन्द्र डावर पिता का नाम: हरिराम डावर गृह संख्या : 415, उम्र : 24 लिंग : पुरुष	फोटो उपलब्ध
361	IMI1818947	निर्वाचक का नाम : विजय डावर पिता का नाम: दित्या डावर गृह संख्या : 415 उम्र : 23 लिंग : पुरुष	फोटो उपलब्ध	362	IMI1818954	निर्वाचक का नाम : अनिता डावर पति का नाम: विजय डावर गृह संख्या : 415 उम्र : 23 लिंग : महिला	फोटो उपलब्ध	363	IMI2165363	निर्वाचक का नाम : सुनील डावर पिता का नाम: कांजी डावर गृह संख्या : 415 उम्र : 22 लिंग : पुरुष	फोटो उपलब्ध
364	IMI2121085	निर्वाचक का नाम : बबलू गिनावा पिता का नाम: मोहन गिनावा गृह संख्या : 415 उम्र : 21 लिंग : पुरुष	फोटो उपलब्ध	Q 365	IMI2181022	निर्वाचक का नाम : रीना बाई डावर पति का नाम: महेश गृह संख्या : 415 उम्र : 19 लिंग : महिला	फोटो उपलब्ध	366	IMI2194934	निर्वाचक का नाम : रीना बाई डावर पति का नाम: महेश डावर गृह संख्या : 415 उम्र : 19 लिंग : महिला	फोटो उपलब्ध
367	IMI2215887	निर्वाचक का नाम : पिकी गिनावा पति का नाम: बबलू गिनावा गृह संख्या : 415 उम्र : 19 लिंग : महिला	फोटो उपलब्ध								

368	IMI0032953	निर्वाचक का नाम : भूरी बाई पति का नाम: सूख राम गृह संख्या : 415/च उम्र : 77 लिंग : महिला	फोटो उपलब्ध	369	DLH6219067	निर्वाचक का नाम : हिरा लाल पिता का नाम: सूख राम गृह संख्या : 415/च उम्र : 38 लिंग : पुरुष	फोटो उपलब्ध	370	IMI0750026	निर्वाचक का नाम : कांजी पिता का नाम: सुखराम गृह संख्या : 415 च उम्र : 58 लिंग : पुरुष	फोटो उपलब्ध
371	IMI1548924	निर्वाचक का नाम : कमला बाई पति का नाम: हरी राम गृह संख्या : 415/छ उम्र : 62 लिंग : महिला	फोटो उपलब्ध	372	IMI1627462	निर्वाचक का नाम : पवन पिता का नाम: हरिराम गृह संख्या : 415छ उम्र : 37 लिंग : पुरुष	फोटो उपलब्ध	373	IMI1022664	निर्वाचक का नाम : गिताबाई पति का नाम: गोर्धन गृह संख्या : 415/झ उम्र : 66 लिंग : महिला	फोटो उपलब्ध
374	IMI1022672	निर्वाचक का नाम : झन्नाबाई पति का नाम: बाबु गृह संख्या : 415/झ उम्र : 52 लिंग : महिला	फोटो उपलब्ध	375	IMI1022706	निर्वाचक का नाम : मुकेश पिता का नाम: बाबु गृह संख्या : 415/झ उम्र : 37 लिंग : पुरुष	फोटो उपलब्ध	376	IMI1022714	निर्वाचक का नाम : संगीता पति का नाम: मुकेश गृह संख्या : 415/झ उम्र : 33 लिंग : महिला	फोटो उपलब्ध
377	IMI1022698	निर्वाचक का नाम : अर्जुन पिता का नाम: बाबु गृह संख्या : 415/झ उम्र : 31 लिंग : पुरुष	फोटो उपलब्ध	378	IMI1022680	निर्वाचक का नाम : सुभाष पिता का नाम: बाबु गृह संख्या : 415/झ उम्र : 30 लिंग : पुरुष	फोटो उपलब्ध	379	DLH6720833	निर्वाचक का नाम : गंगाराम पिता का नाम: बुदिया गृह संख्या : 415/द उम्र : 65 लिंग : पुरुष	फोटो उपलब्ध
380	DLH6583546	निर्वाचक का नाम : कैलाश पिता का नाम: सूख राम गृह संख्या : 415 उम्र : 62 लिंग : पुरुष	फोटो उपलब्ध	381	DLH6583744	निर्वाचक का नाम : मुन्नीबाई पति का नाम: गंगाराम गृह संख्या : 415/द उम्र : 60 लिंग : महिला	फोटो उपलब्ध	382	IMI1550235	निर्वाचक का नाम : रमकू बाई पति का नाम: कैलाश गृह संख्या : 415 उम्र : 57 लिंग : महिला	फोटो उपलब्ध
383	IMI1548957	निर्वाचक का नाम : रामू पिता का नाम: सूख राम गृह संख्या : 415 उम्र : 52 लिंग : पुरुष	फोटो उपलब्ध	384	IMI1548940	निर्वाचक का नाम : माँगूडी पति का नाम: रामू गृह संख्या : 415 उम्र : 49 लिंग : महिला	फोटो उपलब्ध	385	IMI0167601	निर्वाचक का नाम : देवा पिता का नाम: रामसिंह गृह संख्या : 415 उम्र : 55 लिंग : पुरुष	फोटो उपलब्ध
386	DLH7194293	निर्वाचक का नाम : रेशम पति का नाम: देवा गृह संख्या : 415 उम्र : 50 लिंग : महिला	फोटो उपलब्ध	387	IMI0033001	निर्वाचक का नाम : मोहन पिता का नाम: नानू राम गृह संख्या : 415/ख उम्र : 43 लिंग : पुरुष	फोटो उपलब्ध	388	IMI0032987	निर्वाचक का नाम : भाव सिंग पिता का नाम: नानू राम गृह संख्या : 415/ख उम्र : 50 लिंग : पुरुष	फोटो उपलब्ध
389	DLH6217913	निर्वाचक का नाम : भागूडी पति का नाम: भाव सिंग गृह संख्या : 415/ख उम्र : 48 लिंग : महिला	फोटो उपलब्ध	390	IMI1642909	निर्वाचक का नाम : दिनेश गिरवाल पिता का नाम: गंगाराम गिरवाल गृह संख्या : 415घ उम्र : 35 लिंग : पुरुष	फोटो उपलब्ध	391	IMI1628569	निर्वाचक का नाम : शलीता पति का नाम: दिनेश गृह संख्या : 415घ उम्र : 31 लिंग : महिला	फोटो उपलब्ध
392	IMI1646561	निर्वाचक का नाम : राहुल गिरवाल पिता का नाम: गंगाराम गिरवाल गृह संख्या : 415घ उम्र : 28 लिंग : पुरुष	फोटो उपलब्ध	393	IMI1626969	निर्वाचक का नाम : भागीरथ पिता का नाम: हरिराम गृह संख्या : 415/घ उम्र : 40 लिंग : पुरुष	फोटो उपलब्ध	394	IMI1628601	निर्वाचक का नाम : मीराबाई पति का नाम: भागीरथ गृह संख्या : 415/घ उम्र : 36 लिंग : महिला	फोटो उपलब्ध
395	IMI0404186	निर्वाचक का नाम : कला बाई पति का नाम: दितिया गृह संख्या : 415ज उम्र : 49 लिंग : महिला	फोटो उपलब्ध	396	IMI1548916	निर्वाचक का नाम : दितिया पिता का नाम: सूख राम गृह संख्या : 415/ज उम्र : 47 लिंग : पुरुष	फोटो उपलब्ध	397	IMI0032961	निर्वाचक का नाम : कली बाई पति का नाम: सूख राम गृह संख्या : 415/च उम्र : 44 लिंग : महिला	फोटो उपलब्ध

398 निर्वाचक का नाम : बाबू पिता का नाम: गोरधन गृह संख्या : 415/झ उम्र : 62 लिंग : पुरुष	DLH6217681 फोटो उपलब्ध	399 निर्वाचक का नाम : गंगाबाई डावर पति का नाम: अर्जुन दावर गृह संख्या : 415झ उम्र : 31 लिंग : महिला	IMI1646348 फोटो उपलब्ध	400 निर्वाचक का नाम : धत्री बाई गिरवाल पति का नाम: दिनेश गिरवाल गृह संख्या : 415/झ उम्र : 29 लिंग : महिला	IMI1757392 फोटो उपलब्ध
401 निर्वाचक का नाम : राहुल वालून्डा पिता का नाम: भावसिंग वालून्डा गृह संख्या : 415के उम्र : 31 लिंग : पुरुष	IMI1855394 फोटो उपलब्ध	402 निर्वाचक का नाम : राजू पिता का नाम: देवा गृह संख्या : 415/ख उम्र : 46 लिंग : पुरुष	IMI0032995 फोटो उपलब्ध	403 निर्वाचक का नाम : राधा बाइ पति का नाम: राजू गृह संख्या : 415/ख उम्र : 42 लिंग : महिला	DLH6218879 फोटो उपलब्ध
404 निर्वाचक का नाम : संगीता बाई पति का नाम: पवन गृह संख्या : 415/ख उम्र : 35 लिंग : महिला	IMI1628387 फोटो उपलब्ध	405 निर्वाचक का नाम : चतरसिंह पिता का नाम: रामसिंह गृह संख्या : 415 उम्र : 40 लिंग : पुरुष	DLH6583272 फोटो उपलब्ध	406 निर्वाचक का नाम : मंजूबाई पति का नाम: चतरसिंह गृह संख्या : 415 उम्र : 39 लिंग : महिला	DLH6217814 फोटो उपलब्ध
407 निर्वाचक का नाम : कमलीबाई पति का नाम: रामसिंह गृह संख्या : 415 उम्र : 77 लिंग : महिला	DLH6217301 फोटो उपलब्ध	408 निर्वाचक का नाम : चन्दाबाई पति का नाम: बाबूलाल गृह संख्या : 415/त उम्र : 72 लिंग : महिला	DLH6218291 फोटो उपलब्ध	409 निर्वाचक का नाम : अनीता पति का नाम: मोहन गृह संख्या : 415थ उम्र : 44 लिंग : महिला	IMI0404566 फोटो उपलब्ध
410 निर्वाचक का नाम : महेश पिता का नाम: बाबुलाल गृह संख्या : 415त उम्र : 39 लिंग : पुरुष	IMI0404806 फोटो उपलब्ध	411 निर्वाचक का नाम : प्रताप पिता का नाम: रामसिंह गृह संख्या : 415 उम्र : 49 लिंग : पुरुष	DLH6218952 फोटो उपलब्ध	412 निर्वाचक का नाम : लक्ष्मीबाई पिता का नाम: प्रताप गृह संख्या : 415 उम्र : 40 लिंग : महिला	DLH6219349 फोटो उपलब्ध
413 निर्वाचक का नाम : मोहन पिता का नाम: नरसिंह गृह संख्या : 415/थ उम्र : 39 लिंग : पुरुष	DLH6218606 फोटो उपलब्ध	414 निर्वाचक का नाम : हजा बाई भाभर पति का नाम: मांगीलाल भाभर गृह संख्या : 418 उम्र : 55 लिंग : महिला	IMI1835388 फोटो उपलब्ध	415 निर्वाचक का नाम : मुकेश भाभर पिता का नाम: मांगीलाल भाभर गृह संख्या : 418 उम्र : 28 लिंग : पुरुष	IMI1808104 फोटो उपलब्ध
416 निर्वाचक का नाम : लक्ष्मी भाभर अन्य: अनिल भाभर गृह संख्या : 418 उम्र : 25 लिंग : महिला	IMI2121119 फोटो उपलब्ध	417 निर्वाचक का नाम : महेश भाभर माता का नाम: हंजा बाई भाभर गृह संख्या : 418 उम्र : 25 लिंग : पुरुष	IMI2163384 फोटो उपलब्ध	418 निर्वाचक का नाम : ममता भाभर पति का नाम: मुकेश भाभर गृह संख्या : 418 उम्र : 22 लिंग : महिला	IMI1835321 फोटो उपलब्ध

419	IMI1548890	निर्वाचक का नाम : हरेसिंह पिता का नाम: हटिया गृह संख्या : 420 उम्र : 52 लिंग : पुरुष	फोटो उपलब्ध	420	IMI1548882	निर्वाचक का नाम : सावित्रीबाई पति का नाम: हरेसिंह गृह संख्या : 420 उम्र : 48 लिंग : महिला	फोटो उपलब्ध	421	IMI0403717	निर्वाचक का नाम : पुनमचंद पिता का नाम: नानुराम गृह संख्या : 420 उम्र : 44 लिंग : पुरुष	फोटो उपलब्ध
422	IMI1022722	निर्वाचक का नाम : दिनेश पिता का नाम: रतन गृह संख्या : 420 उम्र : 40 लिंग : पुरुष	फोटो उपलब्ध	423	IMI1627215	निर्वाचक का नाम : गुलाब पिता का नाम: दशरथ गृह संख्या : 420 उम्र : 39 लिंग : पुरुष	फोटो उपलब्ध	424	IMI0403444	निर्वाचक का नाम : संगीता बाई पति का नाम: पुनमचंद गृह संख्या : 420 उम्र : 39 लिंग : महिला	फोटो उपलब्ध
425	IMI1022730	निर्वाचक का नाम : अनिता पति का नाम: दिनेश गृह संख्या : 420 उम्र : 37 लिंग : महिला	फोटो उपलब्ध	426	IMI1627199	निर्वाचक का नाम : रंगाबाई पति का नाम: गुलाब गृह संख्या : 420 उम्र : 35 लिंग : महिला	फोटो उपलब्ध	427	IMI0283002	निर्वाचक का नाम : पन्नालाल पिता का नाम: नानुराम गृह संख्या : 420 उम्र : 33 लिंग : पुरुष	फोटो उपलब्ध
428	IMI0283010	निर्वाचक का नाम : शान्तीलाल माता का नाम: दीव्या गृह संख्या : 420 उम्र : 33 लिंग : पुरुष	फोटो उपलब्ध	429	IMI2112522	निर्वाचक का नाम : अनिता कटारे पिता का नाम: हरेसिंह कटारे गृह संख्या : 420 उम्र : 33 लिंग : महिला	फोटो उपलब्ध	430	IMI0403436	निर्वाचक का नाम : जितेन्द्र पिता का नाम: रतन गृह संख्या : 420 उम्र : 32 लिंग : पुरुष	फोटो उपलब्ध
431	IMI1757376	निर्वाचक का नाम : छोटिया कटारे पिता का नाम: बलवंत कटारे गृह संख्या : 420 उम्र : 27 लिंग : पुरुष	फोटो उपलब्ध	432	IMI1807973	निर्वाचक का नाम : सुनीता बुंदेला पति का नाम: रवेश बुंदेला गृह संख्या : 420 उम्र : 27 लिंग : महिला	फोटो उपलब्ध	433	IMI1808120	निर्वाचक का नाम : रोहित कटारे पिता का नाम: हरेसिंह कटारे गृह संख्या : 420 उम्र : 26 लिंग : पुरुष	फोटो उपलब्ध
434	IMI1808476	निर्वाचक का नाम : पूजा कटारे पति का नाम: रोहित कटारे गृह संख्या : 420 उम्र : 26 लिंग : महिला	फोटो उपलब्ध	435	IMI1808948	निर्वाचक का नाम : रवेश बुंदेला पिता का नाम: नानुराम बुंदेला गृह संख्या : 420 उम्र : 25 लिंग : पुरुष	फोटो उपलब्ध	436	IMI1727411	निर्वाचक का नाम : मीरा कटारे पति का नाम: राहुल कटारे गृह संख्या : 420 उम्र : 23 लिंग : महिला	फोटो उपलब्ध
437	IMI1808435	निर्वाचक का नाम : आकाश बुंदेला पिता का नाम: नानुराम बुंदेला गृह संख्या : 420 उम्र : 22 लिंग : पुरुष	फोटो उपलब्ध	438	IMI1809029	निर्वाचक का नाम : घनी कटारे पति का नाम: जितेंद्र कटारे गृह संख्या : 420 उम्र : 22 लिंग : महिला	फोटो उपलब्ध	439	DLH6217590	निर्वाचक का नाम : नानुराम पिता का नाम: मल्लू गृह संख्या : 420/ उम्र : 65 लिंग : पुरुष	फोटो उपलब्ध
440	DLH6218887	निर्वाचक का नाम : मंगलीबाई पति का नाम: नानुराम गृह संख्या : 420/ उम्र : 60 लिंग : महिला	फोटो उपलब्ध	441	DLH7451594	निर्वाचक का नाम : दशरथ पिता का नाम: मल्लू गृह संख्या : 420/ उम्र : 57 लिंग : पुरुष	फोटो उपलब्ध	442	DLH6219174	निर्वाचक का नाम : गुडडीबाई पति का नाम: दशरथ गृह संख्या : 420/ उम्र : 51 लिंग : महिला	फोटो उपलब्ध
443	IMI0404590	निर्वाचक का नाम : रेखा पति का नाम: शांतिलाल गृह संख्या : 420थ उम्र : 33 लिंग : महिला	फोटो उपलब्ध	444	DLH1196302	निर्वाचक का नाम : राधेश्याम पिता का नाम: बाबू गृह संख्या : 420/ग उम्र : 52 लिंग : पुरुष	फोटो उपलब्ध	445	IMI1548866	निर्वाचक का नाम : जंगलीबाई पति का नाम: राधेश्याम गृह संख्या : 420/ग उम्र : 48 लिंग : महिला	फोटो उपलब्ध
446	IMI0033019	निर्वाचक का नाम : दितीया पिता का नाम: घूलजी गृह संख्या : 420/घ उम्र : 57 लिंग : पुरुष	फोटो उपलब्ध	447	DLH7451602	निर्वाचक का नाम : बसन्तीबाई पति का नाम: दितीया गृह संख्या : 420/घ उम्र : 52 लिंग : महिला	फोटो उपलब्ध	448	DLH6217368	निर्वाचक का नाम : विक्रम पिता का नाम: बाबूलाल गृह संख्या : 420/क उम्र : 75 लिंग : पुरुष	फोटो उपलब्ध

449	DLH6217327	निर्वाचक का नाम : सुरेश पिता का नाम: विक्रम गृह संख्या : 420/क उम्र : 45 लिंग : पुरुष	फोटो उपलब्ध	450	DLH6217871	निर्वाचक का नाम : कृष्णबाई पति का नाम: सुरेश गृह संख्या : 420/क उम्र : 40 लिंग : महिला	फोटो उपलब्ध	451	IMI0403410	निर्वाचक का नाम : मुकेश पिता का नाम: विक्रमसिंह गृह संख्या : 420/क उम्र : 35 लिंग : पुरुष	फोटो उपलब्ध
452	IMI0403428	निर्वाचक का नाम : लक्ष्मी बाई पति का नाम: मुकेश गृह संख्या : 420/क उम्र : 32 लिंग : महिला	फोटो उपलब्ध	453	IMI0749853	निर्वाचक का नाम : फुन्दीबाई पति का नाम: विक्रम गृह संख्या : 420 क उम्र : 52 लिंग : महिला	फोटो उपलब्ध	454	IMI1548874	निर्वाचक का नाम : रतन पिता का नाम: बाबू गृह संख्या : 420/ख उम्र : 62 लिंग : पुरुष	फोटो उपलब्ध
455	DLH1196294	निर्वाचक का नाम : रामप्यारी बाई पति का नाम: रतन गृह संख्या : 420/ख उम्र : 57 लिंग : महिला	फोटो उपलब्ध	456	DLH6219380	निर्वाचक का नाम : रामिया पिता का नाम: बढिया गृह संख्या : 421 उम्र : 67 लिंग : पुरुष	फोटो उपलब्ध	457	IMI1548858	निर्वाचक का नाम : देवजी पिता का नाम: बढिया गृह संख्या : 421 उम्र : 62 लिंग : पुरुष	फोटो उपलब्ध
458	IMI2195709	निर्वाचक का नाम : उंकार डावर अन्य: देवजा डावर गृह संख्या : 421 उम्र : 47 लिंग : पुरुष	फोटो उपलब्ध	459	IMI2134278	निर्वाचक का नाम : रामुबाई डावर पति का नाम: गुलाब डावर गृह संख्या : 421 उम्र : 43 लिंग : महिला	फोटो उपलब्ध	460	IMI0750109	निर्वाचक का नाम : तारिया पिता का नाम: रामिया गृह संख्या : 421 उम्र : 39 लिंग : पुरुष	फोटो उपलब्ध
461	IMI0403741	निर्वाचक का नाम : लीला पति का नाम: तारिया गृह संख्या : 421 उम्र : 38 लिंग : महिला	फोटो उपलब्ध	462	IMI0970715	निर्वाचक का नाम : रमेश पिता का नाम: देवजी गृह संख्या : 421 उम्र : 33 लिंग : पुरुष	फोटो उपलब्ध	463	IMI1755958	निर्वाचक का नाम : पप्पू डावर पिता का नाम: गुलाब डावर गृह संख्या : 421 उम्र : 28 लिंग : पुरुष	फोटो उपलब्ध
464	IMI1757319	निर्वाचक का नाम : रीना डावर पति का नाम: पप्पू डावर गृह संख्या : 421 उम्र : 27 लिंग : महिला	फोटो उपलब्ध	465	IMI1756071	निर्वाचक का नाम : नरेंद्र डावर पिता का नाम: गुलाब डावर गृह संख्या : 421 उम्र : 26 लिंग : पुरुष	फोटो उपलब्ध	466	IMI2009504	निर्वाचक का नाम : मुकेश डावर पिता का नाम: तारिया डावर गृह संख्या : 421 उम्र : 23 लिंग : पुरुष	फोटो उपलब्ध
467	IMI2136539	निर्वाचक का नाम : नर्मदा डावर पति का नाम: नरेंद्र डावर गृह संख्या : 421 उम्र : 23 लिंग : महिला	फोटो उपलब्ध								

468	IMI0167635	निर्वाचक का नाम : भमरबाई पति का नाम: जगदीश गृह संख्या : 424 उम्र : 57 लिंग : महिला	फोटो उपलब्ध	469	DLH7027238	निर्वाचक का नाम : अम्बाराम पिता का नाम: जगदीश गृह संख्या : 424 उम्र : 43 लिंग : पुरुष	फोटो उपलब्ध	470	DLH6583322	निर्वाचक का नाम : मंजू बाई वसुनिया पति का नाम: अम्बाराम गृह संख्या : 424 उम्र : 40 लिंग : महिला	फोटो उपलब्ध
471	IMI1627363	निर्वाचक का नाम : रीना पति का नाम: शोभाराम गृह संख्या : 424 उम्र : 32 लिंग : महिला	फोटो उपलब्ध	472	IMI1468289	निर्वाचक का नाम : शोभाराम पिता का नाम: जगदीश गृह संख्या : 424 उम्र : 30 लिंग : पुरुष	फोटो उपलब्ध	473	IMI1468438	निर्वाचक का नाम : गंगाराम पिता का नाम: जगदीश गृह संख्या : 424 उम्र : 30 लिंग : पुरुष	फोटो उपलब्ध
474	IMI1667799	निर्वाचक का नाम : संगीता वसुनिया पति का नाम: गंगाराम वसुनिया गृह संख्या : 424 उम्र : 30 लिंग : महिला	फोटो उपलब्ध	475	IMI1548809	निर्वाचक का नाम : शारदीबाई पति का नाम: मूलचंद्र गृह संख्या : 425 उम्र : 52 लिंग : महिला	फोटो उपलब्ध	476	IMI1548791	निर्वाचक का नाम : भागुड़ीबाई पति का नाम: मूलचंद्र गृह संख्या : 425 उम्र : 49 लिंग : महिला	फोटो उपलब्ध
477	IMI0403790	निर्वाचक का नाम : दरियाव पिता का नाम: मुलचंद गृह संख्या : 425 उम्र : 44 लिंग : पुरुष	फोटो उपलब्ध	478	IMI0750018	निर्वाचक का नाम : भेरुलाल पिता का नाम: मुलचंद गृह संख्या : 425 उम्र : 42 लिंग : पुरुष	फोटो उपलब्ध	479	IMI0403808	निर्वाचक का नाम : काली बाई पति का नाम: दरियाव गृह संख्या : 425 उम्र : 42 लिंग : महिला	फोटो उपलब्ध
480	IMI0105379	निर्वाचक का नाम : लक्ष्मीबाई पति का नाम: भेरुलाल गृह संख्या : 425 उम्र : 40 लिंग : महिला	फोटो उपलब्ध	481	IMI0403774	निर्वाचक का नाम : राकेश पिता का नाम: मुलचंद गृह संख्या : 425 उम्र : 32 लिंग : पुरुष	फोटो उपलब्ध	482	IMI0403782	निर्वाचक का नाम : सीमा बाई पति का नाम: राकेश गृह संख्या : 425 उम्र : 32 लिंग : महिला	फोटो उपलब्ध
483	IMI1022748	निर्वाचक का नाम : महेश पिता का नाम: मुलचन्द गृह संख्या : 425 उम्र : 30 लिंग : पुरुष	फोटो उपलब्ध	484	IMI1627280	निर्वाचक का नाम : संध्या पति का नाम: महेश गृह संख्या : 425 उम्र : 25 लिंग : महिला	फोटो उपलब्ध	485	DLH6218002	निर्वाचक का नाम : रमेश पिता का नाम: बट्टी गृह संख्या : 426 उम्र : 49 लिंग : पुरुष	फोटो उपलब्ध
486	IMI1548783	निर्वाचक का नाम : राजूबाई पति का नाम: रमेश गृह संख्या : 426 उम्र : 45 लिंग : महिला	फोटो उपलब्ध	487	DLH6583447	निर्वाचक का नाम : पारबाई पति का नाम: प्रकाश गृह संख्या : 426 उम्र : 38 लिंग : महिला	फोटो उपलब्ध	488	IMI1335355	निर्वाचक का नाम : मुकेश पिता का नाम: रमेश गृह संख्या : 426 उम्र : 33 लिंग : पुरुष	फोटो उपलब्ध
489	IMI1720556	निर्वाचक का नाम : नानूराम पिता का नाम: बलराम गृह संख्या : 426 उम्र : 28 लिंग : पुरुष	फोटो उपलब्ध	490	IMI2134179	निर्वाचक का नाम : गोकुल वसुनिया पिता का नाम: रमेश वसुनिया गृह संख्या : 426 उम्र : 27 लिंग : पुरुष	फोटो उपलब्ध	491	IMI2191831	निर्वाचक का नाम : रेता बाई वसुनिया पति का नाम: राहुल वसुनिया गृह संख्या : 426 उम्र : 27 लिंग : महिला	फोटो उपलब्ध
492	IMI1627348	निर्वाचक का नाम : पूजा बाई पति का नाम: मुकेश गृह संख्या : 426 उम्र : 26 लिंग : महिला	फोटो उपलब्ध	493	IMI1627322	निर्वाचक का नाम : राहुल पिता का नाम: रमेश गृह संख्या : 426 उम्र : 25 लिंग : पुरुष	फोटो उपलब्ध	494	IMI2194181	निर्वाचक का नाम : आरती वसुनिया पति का नाम: गोकुल वसुनिया गृह संख्या : 426 उम्र : 22 लिंग : महिला	फोटो उपलब्ध
495	IMI2118974	निर्वाचक का नाम : मदीना बी मेवाती पति का नाम: आदिल मेवाती गृह संख्या : 427 उम्र : 39 लिंग : महिला	फोटो उपलब्ध	496	IMI0403865	निर्वाचक का नाम : रामप्रसाद पिता का नाम: बाबु गृह संख्या : 427 उम्र : 36 लिंग : पुरुष	फोटो उपलब्ध	497	IMI0403915	निर्वाचक का नाम : कविता पति का नाम: राम प्रसाद गृह संख्या : 427 उम्र : 34 लिंग : महिला	फोटो उपलब्ध

498	IMI0403899	निर्वाचक का नाम : राम पिता का नाम: बाबु गृह संख्या : 427 उम्र : 32 लिंग : पुरुष	फोटो उपलब्ध	499	IMI0403907	निर्वाचक का नाम : श्याम पिता का नाम: बाबु गृह संख्या : 427 उम्र : 32 लिंग : पुरुष	फोटो उपलब्ध	500	IMI1819226	निर्वाचक का नाम : अमन खान पिता का नाम: नोसात खान गृह संख्या : 427 उम्र : 25 लिंग : पुरुष	फोटो उपलब्ध
501	IMI1727650	निर्वाचक का नाम : आमीर खानों पिता का नाम: नौशाद खानों गृह संख्या : 427 उम्र : 24 लिंग : पुरुष	फोटो उपलब्ध	502	IMI2027225	निर्वाचक का नाम : नाज़िया खान पति का नाम: अमन खान गृह संख्या : 427 उम्र : 22 लिंग : महिला	फोटो उपलब्ध	503	IMI2027464	निर्वाचक का नाम : शबनम खान पति का नाम: आमीर खान गृह संख्या : 427 उम्र : 21 लिंग : महिला	फोटो उपलब्ध
504	DLH6217483	निर्वाचक का नाम : बाबू पिता का नाम: नाथू गृह संख्या : 427 उम्र : 50 लिंग : पुरुष	फोटो उपलब्ध	505	DLH6217244	निर्वाचक का नाम : ग्यारसीबाई पति का नाम: बाबू गृह संख्या : 427 उम्र : 48 लिंग : महिला	फोटो उपलब्ध	506	DLH7451628	निर्वाचक का नाम : रेहमतबाई पति का नाम: समशेरखां गृह संख्या : 427/ख उम्र : 75 लिंग : महिला	फोटो उपलब्ध
507	IMI0404012	निर्वाचक का नाम : अकीला बी पति का नाम: रामशेर गृह संख्या : 427/ख उम्र : 49 लिंग : महिला	फोटो उपलब्ध	508	DLH6584148	निर्वाचक का नाम : नौशाद पिता का नाम: समशेरखां गृह संख्या : 427/ख उम्र : 42 लिंग : पुरुष	फोटो उपलब्ध	509	DLH6583710	निर्वाचक का नाम : आदिलखां पिता का नाम: समशेरखां गृह संख्या : 427/ख उम्र : 40 लिंग : पुरुष	फोटो उपलब्ध
510	DLH7451636	निर्वाचक का नाम : शबनमबी पति का नाम: नौशादखां गृह संख्या : 427/ख उम्र : 40 लिंग : महिला	फोटो उपलब्ध	511	IMI1548775	निर्वाचक का नाम : रसूलखां पिता का नाम: बुध्देखां गृह संख्या : 429 उम्र : 67 लिंग : पुरुष	फोटो उपलब्ध	512	DLH1196419	निर्वाचक का नाम : मूज़ाबाई पति का नाम: रसूलखां गृह संख्या : 429 उम्र : 62 लिंग : महिला	फोटो उपलब्ध
513	DLH6582738	निर्वाचक का नाम : फिरोजखां पिता का नाम: रसूलखां गृह संख्या : 429 उम्र : 49 लिंग : पुरुष	फोटो उपलब्ध	514	IMI1548767	निर्वाचक का नाम : अनीशाबाई पति का नाम: फिरोजखां गृह संख्या : 429 उम्र : 45 लिंग : महिला	फोटो उपलब्ध	515	DLH6582803	निर्वाचक का नाम : गुडडीबाई पति का नाम: अफजल गृह संख्या : 429 उम्र : 39 लिंग : महिला	फोटो उपलब्ध
516	IMI1667773	निर्वाचक का नाम : रेहाना खान पिता का नाम: फिरोज खान गृह संख्या : 429 उम्र : 26 लिंग : महिला	फोटो उपलब्ध	517	IMI1837400	निर्वाचक का नाम : अल्ताफ खान पिता का नाम: अफज़ल खान गृह संख्या : 429 उम्र : 22 लिंग : पुरुष	फोटो उपलब्ध	518	IMI1837418	निर्वाचक का नाम : ताहिर खा मेवाती पिता का नाम: फिरोज खा मेवाती गृह संख्या : 429 उम्र : 22 लिंग : पुरुष	फोटो उपलब्ध
519	IMI1837442	निर्वाचक का नाम : फ़रहान खा पिता का नाम: फिरोज खा गृह संख्या : 429 उम्र : 21 लिंग : पुरुष	फोटो उपलब्ध	520	DLH6217756	निर्वाचक का नाम : शैजादखां पिता का नाम: नसीरखां गृह संख्या : 429/क उम्र : 50 लिंग : पुरुष	फोटो उपलब्ध	521	DLH7194301	निर्वाचक का नाम : शबनमबी पति का नाम: शैजादखां गृह संख्या : 429/क उम्र : 45 लिंग : महिला	फोटो उपलब्ध
522	DLH6218820	निर्वाचक का नाम : अजादखां पिता का नाम: नसीरखां गृह संख्या : 429/क उम्र : 44 लिंग : पुरुष	फोटो उपलब्ध	523	IMI1426253	निर्वाचक का नाम : सोफिया पति का नाम: आज़ाद गृह संख्या : 429/के उम्र : 38 लिंग : महिला	फोटो उपलब्ध	524	IMI1837434	निर्वाचक का नाम : सोहेल खान पिता का नाम: शहजाद खान गृह संख्या : 429/के उम्र : 22 लिंग : पुरुष	फोटो उपलब्ध
525	IMI1350925	निर्वाचक का नाम : राधेश्याम पिता का नाम: सखाराम गृह संख्या : 430 उम्र : 53 लिंग : पुरुष	फोटो उपलब्ध	526	IMI1548841	निर्वाचक का नाम : कांजी पिता का नाम: जगदीश गृह संख्या : 430 उम्र : 52 लिंग : पुरुष	फोटो उपलब्ध	527	IMI2165314	निर्वाचक का नाम : समंदर चौहान माता का नाम: रत्नीबाई चौहान गृह संख्या : 430 उम्र : 48 लिंग : पुरुष	फोटो उपलब्ध

528	DLH7451651	निर्वाचक का नाम : रामकन्याबाई पति का नाम: कांजी गृह संख्या : 430 उम्र : 47 लिंग : महिला	फोटो उपलब्ध	529	IMI1350917	निर्वाचक का नाम : प्रकाश चौहान पिता का नाम: रतनलाल चौहान गृह संख्या : 430 उम्र : 37 लिंग : पुरुष	फोटो उपलब्ध	530	IMI0404046	निर्वाचक का नाम : गंगा बाई पति का नाम: नेपाल गृह संख्या : 430 उम्र : 32 लिंग : महिला	फोटो उपलब्ध
531	IMI0404657	निर्वाचक का नाम : नेपाल पिता का नाम: कालु गृह संख्या : 430घ उम्र : 32 लिंग : पुरुष	फोटो उपलब्ध	532	IMI2003275	निर्वाचक का नाम : प्रेमलता गिनावा पति का नाम: सुभाष गिनावा गृह संख्या : 430 उम्र : 32 लिंग : महिला	फोटो उपलब्ध	533	IMI1645167	निर्वाचक का नाम : उंकार कटारे पिता का नाम: कांजी कटारे गृह संख्या : 430 उम्र : 30 लिंग : पुरुष	फोटो उपलब्ध
534	IMI1645183	निर्वाचक का नाम : रीना कटारे पति का नाम: उंकार कटारे गृह संख्या : 430 उम्र : 28 लिंग : महिला	फोटो उपलब्ध	535	IMI2202380	निर्वाचक का नाम : निलेश गामड़ पिता का नाम: मनोहर गामड़ गृह संख्या : 430 उम्र : 20 लिंग : पुरुष	फोटो उपलब्ध	536	DLH7451677	निर्वाचक का नाम : गेगाबाई पति का नाम: रामचन्द्र गृह संख्या : 430/ग उम्र : 50 लिंग : महिला	फोटो उपलब्ध
537	IMI0283028	निर्वाचक का नाम : मनोहर पिता का नाम: रामचंद्र गृह संख्या : 430 ग उम्र : 39 लिंग : पुरुष	फोटो उपलब्ध	538	IMI0283036	निर्वाचक का नाम : गीताबाई पति का नाम: मनोहर गृह संख्या : 430 ग उम्र : 37 लिंग : महिला	फोटो उपलब्ध	539	IMI0404020	निर्वाचक का नाम : रामेश्वर पिता का नाम: राम चंदर गृह संख्या : 430ग उम्र : 35 लिंग : पुरुष	फोटो उपलब्ध
540	IMI0404038	निर्वाचक का नाम : लीला बाई पति का नाम: रामेश्वर गृह संख्या : 430ग उम्र : 33 लिंग : महिला	फोटो उपलब्ध	541	IMI7464654	निर्वाचक का नाम : सुभाष पिता का नाम: कालु गृह संख्या : 430/ग उम्र : 39 लिंग : पुरुष	फोटो उपलब्ध	542	DLH6219166	निर्वाचक का नाम : कालू पिता का नाम: भगत गृह संख्या : 430/घ उम्र : 85 लिंग : पुरुष	फोटो उपलब्ध
543	IMI7464670	निर्वाचक का नाम : प्रकाश पिता का नाम: कालु गृह संख्या : 430/घ उम्र : 36 लिंग : पुरुष	फोटो उपलब्ध	544	IMI7464688	निर्वाचक का नाम : कलाबाई पति का नाम: प्रकाश गृह संख्या : 430/घ उम्र : 36 लिंग : महिला	फोटो उपलब्ध	545	DLH6844518	निर्वाचक का नाम : सोरमबाई पिता का नाम: रतन गृह संख्या : 430/क उम्र : 67 लिंग : महिला	फोटो उपलब्ध
546	DLH6844500	निर्वाचक का नाम : रेखा पति का नाम: भूरालाल गृह संख्या : 430/क उम्र : 42 लिंग : महिला	फोटो उपलब्ध	547	DLH6217079	निर्वाचक का नाम : कृष्णा बाई पति का नाम: समन्दर गृह संख्या : 430/क उम्र : 40 लिंग : महिला	फोटो उपलब्ध	548	IMI1548742	निर्वाचक का नाम : मुन्नालाल पिता का नाम: वरसिंह गृह संख्या : 437 उम्र : 52 लिंग : पुरुष	फोटो उपलब्ध
549	IMI0033050	निर्वाचक का नाम : कस्तुरीबाई पति का नाम: मून्नालाल गृह संख्या : 437 उम्र : 49 लिंग : महिला	फोटो उपलब्ध	550	IMI1835339	निर्वाचक का नाम : कुंदन गिनावा पिता का नाम: मुन्ना गिनावा गृह संख्या : 437 उम्र : 22 लिंग : पुरुष	फोटो उपलब्ध	551	IMI1727387	निर्वाचक का नाम : फरदीन खान पिता का नाम: निसार खान गृह संख्या : 440 उम्र : 27 लिंग : पुरुष	फोटो उपलब्ध
552	DLH7451693	निर्वाचक का नाम : शोमिया पिता का नाम: शकरिया गृह संख्या : 441 उम्र : 62 लिंग : पुरुष	फोटो उपलब्ध	553	IMI1548833	निर्वाचक का नाम : सुगणाबाई पति का नाम: शोमिया गृह संख्या : 441 उम्र : 62 लिंग : महिला	फोटो उपलब्ध	554	IMI1548734	निर्वाचक का नाम : बाबू पिता का नाम: शकरिया गृह संख्या : 441 उम्र : 57 लिंग : पुरुष	फोटो उपलब्ध
555	IMI1550227	निर्वाचक का नाम : मायाबाई पति का नाम: बाबू गृह संख्या : 441 उम्र : 52 लिंग : महिला	फोटो उपलब्ध	556	DLH6219356	निर्वाचक का नाम : लक्ष्मण पिता का नाम: सोमिया गृह संख्या : 441 उम्र : 43 लिंग : पुरुष	फोटो उपलब्ध	557	DLH6219182	निर्वाचक का नाम : गुजरबाई पति का नाम: लक्ष्मण गृह संख्या : 441 उम्र : 41 लिंग : महिला	फोटो उपलब्ध

558 निर्वाचक का नाम : सरवण पिता का नाम: सोमिया गृह संख्या : 441 उम्र : 40 लिंग : पुरुष	DLH6217467 फोटो उपलब्ध	559 निर्वाचक का नाम : मदन पिता का नाम: कालिया गृह संख्या : 441 उम्र : 38 लिंग : पुरुष	IMI0750000 फोटो उपलब्ध	560 निर्वाचक का नाम : कृष्णा पिता का नाम: बाबू गृह संख्या : 441 उम्र : 38 लिंग : महिला	DLH6844492 फोटो उपलब्ध
561 निर्वाचक का नाम : कमल पिता का नाम: कालिया गृह संख्या : 441 उम्र : 36 लिंग : पुरुष	IMI0749978 फोटो उपलब्ध	562 निर्वाचक का नाम : कोता बाई पति का नाम: कृष्णा गृह संख्या : 441 उम्र : 36 लिंग : महिला	IMI0404350 फोटो उपलब्ध	563 निर्वाचक का नाम : प्रकाश पिता का नाम: कालीया गृह संख्या : 441 उम्र : 34 लिंग : पुरुष	IMI0404368 फोटो उपलब्ध
564 निर्वाचक का नाम : मेहरबान पिता का नाम: सोमिया गृह संख्या : 441 उम्र : 33 लिंग : पुरुष	IMI0404145 फोटो उपलब्ध	565 निर्वाचक का नाम : संगीता पति का नाम: कमल गृह संख्या : 441 उम्र : 33 लिंग : महिला	IMI0749986 फोटो उपलब्ध	566 निर्वाचक का नाम : संजु पति का नाम: श्रवण गृह संख्या : 441 उम्र : 32 लिंग : महिला	IMI0404210 फोटो उपलब्ध
567 निर्वाचक का नाम : ममता भाभर पति का नाम: दिनेश भाभर गृह संख्या : 441 उम्र : 25 लिंग : महिला	IMI1758648 फोटो उपलब्ध	568 निर्वाचक का नाम : दिनेश भाभर पिता का नाम: बाबूलाल भाभर गृह संख्या : 441 उम्र : 25 लिंग : पुरुष	IMI1758606 फोटो उपलब्ध	569 निर्वाचक का नाम : राहुल भाभर पिता का नाम: बाबूलाल भाभर गृह संख्या : 441 उम्र : 23 लिंग : पुरुष	IMI1809102 फोटो उपलब्ध
570 निर्वाचक का नाम : संगीता पति का नाम: मेहरबान गृह संख्या : 441 उम्र : 32 लिंग : महिला	IMI0404228 फोटो उपलब्ध	571 निर्वाचक का नाम : राजाराम पिता का नाम: भीमा गृह संख्या : 452 उम्र : 65 लिंग : पुरुष	DLH6583967 फोटो उपलब्ध	572 निर्वाचक का नाम : लीलाबाई पति का नाम: राजाराम गृह संख्या : 452 उम्र : 57 लिंग : महिला	DLH6583975 फोटो उपलब्ध
573 निर्वाचक का नाम : नरसिंह पिता का नाम: राजाराम गृह संख्या : 452 उम्र : 36 लिंग : पुरुष	IMI1627256 फोटो उपलब्ध	574 निर्वाचक का नाम : छनू बाई पति का नाम: नरसिंह गृह संख्या : 452 उम्र : 34 लिंग : महिला	IMI1627231 फोटो उपलब्ध	575 निर्वाचक का नाम : नरेंद्र परमार पिता का नाम: गंगाराम गृह संख्या : 453 उम्र : 22 लिंग : पुरुष	IMI1820497 फोटो उपलब्ध
576 निर्वाचक का नाम : जमना बाई पति का नाम: गंगाराम परमार गृह संख्या : 544 उम्र : 48 लिंग : महिला	IMI1824846 फोटो उपलब्ध	577 निर्वाचक का नाम : समीर पिता का नाम: सेजाद गृह संख्या : 972 उम्र : 25 लिंग : पुरुष	IMI1626670 फोटो उपलब्ध	578 निर्वाचक का नाम : लखन पिता का नाम: मांगीलाल गृह संख्या : 215 उम्र : 42 लिंग : पुरुष	DLH6584197 फोटो उपलब्ध
579 निर्वाचक का नाम : पंकज पिता का नाम: हरिकिशन गृह संख्या : 271 उम्र : 40 लिंग : पुरुष	DLH7194087 फोटो उपलब्ध	580 निर्वाचक का नाम : कान्तु बाई भाबर पति का नाम: अनिल भाबर गृह संख्या : ग्राम साल्कनपुर उम्र : 31 लिंग : महिला	IMI1646439 फोटो उपलब्ध	581 निर्वाचक का नाम : अनिल भाभर पिता का नाम: मांगीलाल भाभर गृह संख्या : ग्राम साल्कनपुर उम्र : 30 लिंग : पुरुष	IMI1642776 फोटो उपलब्ध
582 निर्वाचक का नाम : आरती वसुनिया पति का नाम: गोकुल वसुनिया गृह संख्या : सालकनपुर उम्र : 22 लिंग : महिला	IMI2171338 फोटो उपलब्ध	583 निर्वाचक का नाम : राहुल कटारे पिता का नाम: हरेसिंग कटारे गृह संख्या : सालकनपुर उम्र : 28 लिंग : पुरुष	IMI1744804 फोटो उपलब्ध	584 निर्वाचक का नाम : दीपक जाट पिता का नाम: मुकेश जाट गृह संख्या : सालकनपुर उम्र : 24 लिंग : पुरुष	IMI2117091 फोटो उपलब्ध
585 निर्वाचक का नाम : विष्णु चौहान पिता का नाम: राजाराम चौहान गृह संख्या : सालकनपुर उम्र : 23 लिंग : पुरुष	IMI2119857 फोटो उपलब्ध	586 निर्वाचक का नाम : शिवानी परमार पति का नाम: नरेंद्र परमार गृह संख्या : सालकनपुर उम्र : 21 लिंग : महिला	IMI1910678 फोटो उपलब्ध	587 निर्वाचक का नाम : रोहित वालून्डा पिता का नाम: भावसिंह वालून्डा गृह संख्या : सालकनपुर उम्र : 20 लिंग : पुरुष	IMI2117398 फोटो उपलब्ध

विधान सभा क्षेत्र की संख्या व नाम : 197-गंधवानी  
घटक I - परिवर्धन सूची 1 (23-12-2025 से 21-02-2026 तक)

588	5	IMI2253219	निर्वाचक का नाम : जितेन्द्र पिता का नाम: कान्जी गृह संख्या : 430 उम्र : 23 लिंग : पुरुष	फोटो उपलब्ध
589	3	IMI2254001	निर्वाचक का नाम : अरुण मसार पिता का नाम: चरण मसार गृह संख्या : 394 उम्र : 19 लिंग : पुरुष	फोटो उपलब्ध
590	5	IMI2260495	निर्वाचक का नाम : अनिल माता का नाम: पाराबाई गृह संख्या : 426 उम्र : 19 लिंग : पुरुष	फोटो उपलब्ध
591	3	IMI2260438	निर्वाचक का नाम : शिशुपाल मसानिया पिता का नाम: अशोक मसानिया गृह संख्या : 393 उम्र : 23 लिंग : पुरुष	फोटो उपलब्ध
592	2	IMI2260446	निर्वाचक का नाम : शुभम चौहान पिता का नाम: दिनेश गृह संख्या : 369 उम्र : 21 लिंग : पुरुष	फोटो उपलब्ध
593	3	IMI2261634	निर्वाचक का नाम : हरिराम पिता का नाम: सुखराम गृह संख्या : 415 उम्र : 53 लिंग : पुरुष	फोटो उपलब्ध
594	6	IMI2263952	निर्वाचक का नाम : अजय भाभर पिता का नाम: श्रवण भाभर गृह संख्या : 441 उम्र : 22 लिंग : पुरुष	फोटो उपलब्ध
595	6	IMI2264034	निर्वाचक का नाम : मनोज वसुनिया पिता का नाम: अंबाराम गृह संख्या : 424 उम्र : 19 लिंग : पुरुष	फोटो उपलब्ध
596	3	IMI2263911	निर्वाचक का नाम : पप्पू पिता का नाम: तेजराम गृह संख्या : 407 उम्र : 19 लिंग : पुरुष	फोटो उपलब्ध
597	3	IMI2265809	निर्वाचक का नाम : रितेश पिता का नाम: कुंवरलाल गृह संख्या : 397 उम्र : 21 लिंग : पुरुष	फोटो उपलब्ध
598	5	IMI2265882	निर्वाचक का नाम : विजय पिता का नाम: दशरथ गृह संख्या : 420 उम्र : 20 लिंग : पुरुष	फोटो उपलब्ध
599	6	IMI2265890	निर्वाचक का नाम : भूरू चौहान पिता का नाम: रतन चौहान गृह संख्या : 430 उम्र : 43 लिंग : पुरुष	फोटो उपलब्ध

निर्वाचकों का विवरण :							
A) मतदाताओं की संख्या :							
		नामावली का प्रकार	निर्वाचक नामावली की पहचान :	मतदाताओं की संख्या :			
				पुरुष	महिला	तृतीय लिंग	कुल
I	मूल	मूल नामावली	विशेष गहन पुनरीक्षण 2026 की मूल नामावली एवं समस्त अनुपूरकों को एकीकृत कर	301	286	0	587
II	घटक I - परिवर्धन सूची	पूरक 1	विशेष गहन पुनरीक्षण - 2026	12	0	0	12
III	घटक II - विलोपन सूची	पूरक 1	विशेष गहन पुनरीक्षण - 2026	1	2	0	3
IV	लिंग में संशोधन के कारण अंतर			0	0	0	0
पुनरीक्षण के बाद इस नामावली में शुद्ध निर्वाचक (I+II-III+IV)				312	284	0	596
B) संशोधनों की संख्या :							
नामावली का प्रकार		निर्वाचक नामावली की पहचान :		संशोधनों की संख्या :			
पूरक 1		विशेष गहन पुनरीक्षण - 2026		0			

निर्वाचक रजिस्ट्रीकरण अधिकारी द्वारा जारी

E-मृत्यु, S-स्थानांतरित, R-दोहरी प्रविष्टि, M-लापता, Q-अहर्ता नहीं