

## निर्वाचक नामावली 2026 S12 मध्य प्रदेश

|   |                          |  |           |            |     |
|---|--------------------------|--|-----------|------------|-----|
| विधान सभा क्षेत्र की संख्या, नाम व आरक्षण स्थिति : 197 - गंधवानी (अ.ज.जा.)  |                          | भाग संख्या : : 116   |           |            |     |
| संसदीय निर्वाचन क्षेत्र की संख्या, नाम व आरक्षण स्थिति, जिसमें विधान सभा निर्वाचन क्षेत्र स्थित है : 25 - धार (अ.ज.जा.) |                          |  |           |            |     |
| <b>1. पुनरीक्षण का विवरण</b>  |                          |  |           |            |     |
| पुनरीक्षण का वर्ष :   | 2026                     | <b>निर्वाचक नामावली की पहचान :</b>                                       |           |            |     |
| अर्हता तिथि :   | 01-01-2026               | विशेष गहन पुनरीक्षण 2026 की मूल नामावली एवं समस्त अनुपूरकों को एकीकृत कर |           |            |     |
| पुनरीक्षण का स्वरूप :   | विशेष गहन पुनरीक्षण 2026 |  |           |            |     |
| प्रकाशन की तिथि :   | 21-02-2026               |  |           |            |     |
| <b>2. भाग व मतदान क्षेत्र का विवरण :</b>  |                          |  |           |            |     |
| भाग में आने वाले अनुभागों की संख्या और नाम :  |                          |  |           |            |     |
| 1-ग्राम-अम्बापुरा   |                          |  |           |            |     |
| 2-मोरदा   |                          |  |           |            |     |
| 3-मेमदिया   |                          |  |           |            |     |
|   | मुख्य शहर / मुख्य ग्राम  | :  | अम्बापुरा |            |     |
|   | वार्ड                    | :  |           |            |     |
|   | पोस्ट ऑफिस               | :  | सलकनपुर   |            |     |
|   | पुलिस थाना               | :  | नालछा     |            |     |
|   | स्थानीय संस्था           | :  | अम्बापुरा |            |     |
|   | ब्लॉक                    | :  | तिरला     |            |     |
|   | जिला                     | :  | धार       |            |     |
|   | पिन कोड                  | :  | 454001    |            |     |
| <b>3. मतदान केंद्र का विवरण</b>   |                          |  |           |            |     |
| मतदान केंद्र की संख्या व नाम :  |                          | मतदान केन्द्र की विशेष हैसियत<br>(पुरुष/महिला/सामान्य) :                 |           | सामान्य    |     |
| 116 - अम्बापुरा   |                          | इस मतदान क्षेत्र के सहायक<br>(ऑक्जिलियरी) मतदान केन्द्रों की संख्या :    |           | 0          |     |
| मतदान केंद्र का भवन व पता :   |                          |  |           |            |     |
| प्राथमिक विद्यालय अम्बापुरा   |                          |  |           |            |     |
| <b>4. मतदाताओं की संख्या :</b>  |                          |  |           |            |     |
| आरंभिक क्रम   | अंतिम क्रम               | मतदाताओं की संख्या   |           |            |     |
| संख्या  | संख्या                   | पुरुष  | महिला     | तृतीय लिंग | कुल |
| 1   | 666                      | 337  | 329       | 0          | 666 |

निर्वाचक रजिस्ट्रीकरण अधिकारी द्वारा जारी

Nazri Naksha



Google Map View

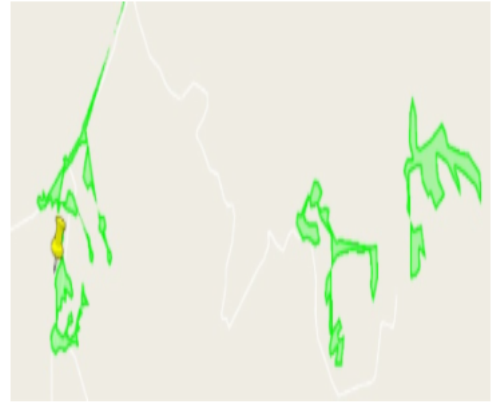

Polling Station Building Front View



मतदान केंद्र के सामने का फ़ोटो

Cad View

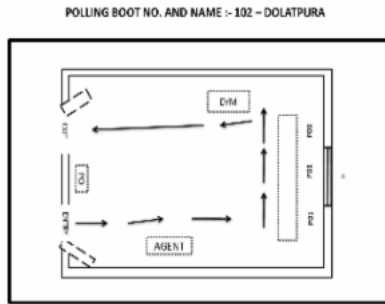

Key MAP View



|   |                           |  |                           |   |                           |
|---|---------------------------|--|---------------------------|---|---------------------------|
| 1<br>निर्वाचक का नाम : सद्दु<br>पिता का नाम: दुले सिंह<br>गृह संख्या : 00<br>उम्र : 32 लिंग : पुरुष             | IMI2154524<br>फोटो उपलब्ध | 2<br>निर्वाचक का नाम : दीवान नीनामा<br>पिता का नाम: नानूराम नीनामा<br>गृह संख्या : 0<br>उम्र : 26 लिंग : पुरुष | IMI1965227<br>फोटो उपलब्ध | 3<br>निर्वाचक का नाम : राहुल मसार<br>पिता का नाम: वेलसिंह मसार<br>गृह संख्या : 0<br>उम्र : 26 लिंग : पुरुष        | IMI2111805<br>फोटो उपलब्ध |
| 4<br>निर्वाचक का नाम : लक्ष्मी नीनामा<br>पति का नाम: दीवान नीनामा<br>गृह संख्या : 0<br>उम्र : 23 लिंग : महिला   | IMI2101194<br>फोटो उपलब्ध | 5<br>निर्वाचक का नाम : प्रकाश चंदना<br>पिता का नाम: अनसिंग चंदना<br>गृह संख्या : 00<br>उम्र : 19 लिंग : पुरुष  | IMI2221182<br>फोटो उपलब्ध | 6<br>निर्वाचक का नाम : थवरीबाई<br>पति का नाम: नन्दराम<br>गृह संख्या : 1<br>उम्र : 59 लिंग : महिला                 | IMI0755322<br>फोटो उपलब्ध |
| 7<br>निर्वाचक का नाम : बद्रीलाल<br>पिता का नाम: झामरीया<br>गृह संख्या : 1<br>उम्र : 49 लिंग : पुरुष             | IMI0755371<br>फोटो उपलब्ध | 8<br>निर्वाचक का नाम : राजुबाई<br>पति का नाम: बद्रीलाल<br>गृह संख्या : 1<br>उम्र : 47 लिंग : महिला             | IMI0755306<br>फोटो उपलब्ध | 9<br>निर्वाचक का नाम : दिवतुबाई<br>पति का नाम: कालु<br>गृह संख्या : 1<br>उम्र : 46 लिंग : महिला                   | IMI0755348<br>फोटो उपलब्ध |
| 10<br>निर्वाचक का नाम : कालू सिंग<br>पिता का नाम: झामरिया<br>गृह संख्या : 1<br>उम्र : 45 लिंग : पुरुष           | DLH7137821<br>फोटो उपलब्ध | 11<br>निर्वाचक का नाम : पाचुडी बाई<br>पति का नाम: कैलाश<br>गृह संख्या : 1<br>उम्र : 42 लिंग : महिला            | IMI2181832<br>फोटो उपलब्ध | 12<br>निर्वाचक का नाम : धनसिंग<br>पिता का नाम: झामरिया<br>गृह संख्या : 1<br>उम्र : 40 लिंग : पुरुष                | IMI0168625<br>फोटो उपलब्ध |
| 13<br>निर्वाचक का नाम : रेशमबाई<br>पति का नाम: बनसीग<br>गृह संख्या : 1<br>उम्र : 37 लिंग : महिला                | IMI0755611<br>फोटो उपलब्ध | 14<br>निर्वाचक का नाम : बन्सीलाल<br>पिता का नाम: नन्दराम<br>गृह संख्या : 1<br>उम्र : 36 लिंग : पुरुष           | IMI0755405<br>फोटो उपलब्ध | 15<br>निर्वाचक का नाम : सोहन मसार<br>पिता का नाम: वेलसिंह मसार<br>गृह संख्या : 01<br>उम्र : 35 लिंग : पुरुष       | IMI2111797<br>फोटो उपलब्ध |
| 16<br>निर्वाचक का नाम : भुरिया<br>पिता का नाम: झायरिया<br>गृह संख्या : 1<br>उम्र : 31 लिंग : पुरुष              | IMI0755215<br>फोटो उपलब्ध | 17<br>निर्वाचक का नाम : सोरमा ओसारी<br>पति का नाम: दिलीप ओसारी<br>गृह संख्या : 1<br>उम्र : 28 लिंग : महिला     | IMI1643881<br>फोटो उपलब्ध | 18<br>निर्वाचक का नाम : मायाराम चन्दावा<br>पिता का नाम: भियान चन्दावा<br>गृह संख्या : 1<br>उम्र : 25 लिंग : पुरुष | IMI1643030<br>फोटो उपलब्ध |
| 19<br>निर्वाचक का नाम : दिलीप ओसारी<br>पिता का नाम: कालुसिंह ओसारी<br>गृह संख्या : 1<br>उम्र : 23 लिंग : पुरुष  | IMI1755990<br>फोटो उपलब्ध | 20<br>निर्वाचक का नाम : शालन्गा ओसारी<br>पति का नाम: निलेश ओसारी<br>गृह संख्या : 01<br>उम्र : 23 लिंग : महिला  | IMI2013217<br>फोटो उपलब्ध | 21<br>निर्वाचक का नाम : निलेश ओसारी<br>पिता का नाम: कालू सिंह ओसारी<br>गृह संख्या : 01<br>उम्र : 23 लिंग : पुरुष  | IMI2018596<br>फोटो उपलब्ध |
| 22<br>निर्वाचक का नाम : रीना ओसारी<br>पिता का नाम: कालू सिंह ओसारी<br>गृह संख्या : 01<br>उम्र : 21 लिंग : महिला | IMI2013449<br>फोटो उपलब्ध | 23<br>निर्वाचक का नाम : ज्योति मसार<br>पति का नाम: राहुल मसार<br>गृह संख्या : 01<br>उम्र : 20 लिंग : महिला     | IMI2111789<br>फोटो उपलब्ध | 24<br>निर्वाचक का नाम : सीता<br>पति का नाम: रल्या<br>गृह संख्या : 02<br>उम्र : 28 लिंग : महिला                    | IMI1643048<br>फोटो उपलब्ध |
| 25<br>निर्वाचक का नाम : हरिया<br>पिता का नाम: गोविंद<br>गृह संख्या : 3<br>उम्र : 73 लिंग : पुरुष                | IMI1594423<br>फोटो उपलब्ध | 26<br>निर्वाचक का नाम : सुगरीबाई<br>पति का नाम: हरिया<br>गृह संख्या : 3<br>उम्र : 70 लिंग : महिला              | IMI0033514<br>फोटो उपलब्ध | 27<br>निर्वाचक का नाम : कनीराम<br>पिता का नाम: झब्बा<br>गृह संख्या : 3<br>उम्र : 54 लिंग : पुरुष                  | DLH7137755<br>फोटो उपलब्ध |
| 28<br>निर्वाचक का नाम : कैलाशबाई<br>पति का नाम: कनिराम<br>गृह संख्या : 3<br>उम्र : 48 लिंग : महिला              | DLH7137839<br>फोटो उपलब्ध | 29<br>निर्वाचक का नाम : अनसिंह<br>पिता का नाम: हरिया<br>गृह संख्या : 3<br>उम्र : 43 लिंग : पुरुष               | IMI0755355<br>फोटो उपलब्ध | 30<br>निर्वाचक का नाम : गणकीबाई<br>पति का नाम: शंकर<br>गृह संख्या : 3<br>उम्र : 42 लिंग : महिला                   | IMI0033522<br>फोटो उपलब्ध |

|    |            |   |             |    |            |  |             |    |            |  |             |
|----|------------|---|-------------|----|------------|--|-------------|----|------------|--|-------------|
| 31 | DLH7137946 | निर्वाचक का नाम : मांगीबाई<br>पति का नाम: अनसिंह<br>गृह संख्या : 3<br>उम्र : 39 लिंग : महिला            | फोटो उपलब्ध | 32 | IMI0168633 | निर्वाचक का नाम : सोमसिंह<br>पिता का नाम: हरीराम<br>गृह संख्या : 3<br>उम्र : 38 लिंग : पुरुष   | फोटो उपलब्ध | 33 | IMI0406140 | निर्वाचक का नाम : गेन्दा बाई<br>पति का नाम: सोभुसिंह<br>गृह संख्या : 3<br>उम्र : 34 लिंग : महिला | फोटो उपलब्ध |
| 34 | IMI2239655 | निर्वाचक का नाम : पंकज चंदाना<br>पिता का नाम: अनसिंह चंदाना<br>गृह संख्या : 3<br>उम्र : 20 लिंग : पुरुष | फोटो उपलब्ध | 35 | DLH7137789 | निर्वाचक का नाम : कोसाबाई<br>पति का नाम: गब्बा<br>गृह संख्या : 4<br>उम्र : 73 लिंग : महिला     | फोटो उपलब्ध | 36 | IMI0168641 | निर्वाचक का नाम : हीरालाल<br>पिता का नाम: गोविंद<br>गृह संख्या : 4<br>उम्र : 68 लिंग : पुरुष     | फोटो उपलब्ध |
| 37 | DLH7137771 | निर्वाचक का नाम : मन्नाबाई<br>पति का नाम: हिरालाल<br>गृह संख्या : 4<br>उम्र : 66 लिंग : महिला           | फोटो उपलब्ध | 38 | DLH7137797 | निर्वाचक का नाम : पोपडिया<br>पिता का नाम: गब्बा<br>गृह संख्या : 4<br>उम्र : 45 लिंग : पुरुष    | फोटो उपलब्ध | 39 | DLH7137805 | निर्वाचक का नाम : सलीता बाई<br>पति का नाम: पोपडिया<br>गृह संख्या : 4<br>उम्र : 43 लिंग : महिला   | फोटो उपलब्ध |
| 40 | IMI7468853 | निर्वाचक का नाम : थावरिया<br>पिता का नाम: गब्बा<br>गृह संख्या : 4<br>उम्र : 41 लिंग : पुरुष             | फोटो उपलब्ध | 41 | DLH7137763 | निर्वाचक का नाम : धन्नालाल<br>पिता का नाम: हीरालाल<br>गृह संख्या : 4<br>उम्र : 38 लिंग : पुरुष | फोटो उपलब्ध | 42 | IMI0755231 | निर्वाचक का नाम : मन्जुबाई<br>पिता का नाम: धन्नालाल<br>गृह संख्या : 4<br>उम्र : 31 लिंग : महिला  | फोटो उपलब्ध |
| 43 | DLH6843734 | निर्वाचक का नाम : दितुबाई<br>पति का नाम: छगन<br>गृह संख्या : 5<br>उम्र : 78 लिंग : महिला                | फोटो उपलब्ध | 44 | DLH6843726 | निर्वाचक का नाम : धनसिंह<br>पिता का नाम: छगन<br>गृह संख्या : 5<br>उम्र : 43 लिंग : पुरुष       | फोटो उपलब्ध | 45 | DLH7137920 | निर्वाचक का नाम : अनसिंह<br>पिता का नाम: छगन<br>गृह संख्या : 5<br>उम्र : 41 लिंग : पुरुष         | फोटो उपलब्ध |
| 46 | DLH6843759 | निर्वाचक का नाम : गीता बाई<br>पति का नाम: धनसिंह<br>गृह संख्या : 5<br>उम्र : 41 लिंग : महिला            | फोटो उपलब्ध | 47 | DLH6843742 | निर्वाचक का नाम : सोमली बाई<br>पति का नाम: अनसिंह<br>गृह संख्या : 5<br>उम्र : 40 लिंग : महिला  | फोटो उपलब्ध | 48 | IMI1628148 | निर्वाचक का नाम : जालम<br>पिता का नाम: धनसिंह<br>गृह संख्या : 5<br>उम्र : 26 लिंग : पुरुष        | फोटो उपलब्ध |
| 49 | IMI1659895 | निर्वाचक का नाम : बिना<br>पति का नाम: गुमान<br>गृह संख्या : 5<br>उम्र : 26 लिंग : महिला                 | फोटो उपलब्ध | 50 | IMI1628080 | निर्वाचक का नाम : विक्रम<br>पिता का नाम: धनसिंह<br>गृह संख्या : 5<br>उम्र : 25 लिंग : पुरुष    | फोटो उपलब्ध | 51 | IMI1745405 | निर्वाचक का नाम : सूरजबाई<br>पति का नाम: विक्रम<br>गृह संख्या : 05<br>उम्र : 24 लिंग : महिला     | फोटो उपलब्ध |
| 52 | IMI1756014 | निर्वाचक का नाम : पवन चंदना<br>पिता का नाम: अनसिंह चंदना<br>गृह संख्या : 5<br>उम्र : 23 लिंग : पुरुष    | फोटो उपलब्ध | 53 | IMI1612589 | निर्वाचक का नाम : झुमलीबाई<br>पति का नाम: हगरीया<br>गृह संख्या : 6<br>उम्र : 86 लिंग : महिला   | फोटो उपलब्ध | 54 | DLH7137862 | निर्वाचक का नाम : मोहन<br>पिता का नाम: टेटिया<br>गृह संख्या : 6<br>उम्र : 58 लिंग : पुरुष        | फोटो उपलब्ध |
| 55 | DLH6843718 | निर्वाचक का नाम : राजूबाई<br>पिता का नाम: मोहन<br>गृह संख्या : 6<br>उम्र : 56 लिंग : महिला              | फोटो उपलब्ध | 56 | IMI0406793 | निर्वाचक का नाम : रेशमा<br>पति का नाम: मोहन<br>गृह संख्या : 6<br>उम्र : 52 लिंग : महिला        | फोटो उपलब्ध | 57 | IMI0755561 | निर्वाचक का नाम : मोहन<br>पिता का नाम: वेलसिंह<br>गृह संख्या : 06<br>उम्र : 37 लिंग : पुरुष      | फोटो उपलब्ध |
| 58 | IMI0754713 | निर्वाचक का नाम : भययु<br>पिता का नाम: मोहन<br>गृह संख्या : 6<br>उम्र : 34 लिंग : पुरुष                 | फोटो उपलब्ध | 59 | IMI0754739 | निर्वाचक का नाम : राधाबाई<br>पति का नाम: भययु<br>गृह संख्या : 6<br>उम्र : 32 लिंग : महिला      | फोटो उपलब्ध | 60 | IMI0755041 | निर्वाचक का नाम : संतोष<br>पिता का नाम: मोहन<br>गृह संख्या : 6<br>उम्र : 31 लिंग : पुरुष         | फोटो उपलब्ध |

|    |            |  |             |    |            |   |             |    |            |  |             |
|----|------------|--|-------------|----|------------|---|-------------|----|------------|--|-------------|
| 61 | IMI1357045 | निर्वाचक का नाम : संजू डावर<br>पति का नाम: संतोष डावर<br>गृह संख्या : 6<br>उम्र : 30 लिंग : महिला                  | फोटो उपलब्ध | 62 | IMI1612605 | निर्वाचक का नाम : सीताबाई<br>पति का नाम: मंगल्या<br>गृह संख्या : 7<br>उम्र : 66 लिंग : महिला  | फोटो उपलब्ध | 63 | DLH1281450 | निर्वाचक का नाम : रतन<br>पिता का नाम: मंगल्या<br>गृह संख्या : 7<br>उम्र : 58 लिंग : पुरुष                | फोटो उपलब्ध |
| 64 | IMI1612639 | निर्वाचक का नाम : मेलाबाई<br>पति का नाम: रतन<br>गृह संख्या : 7<br>उम्र : 56 लिंग : महिला                           | फोटो उपलब्ध | 65 | DLH7137854 | निर्वाचक का नाम : रमेश<br>पिता का नाम: मंगल्या<br>गृह संख्या : 7<br>उम्र : 38 लिंग : पुरुष    | फोटो उपलब्ध | 66 | IMI1612654 | निर्वाचक का नाम : गोबरीया<br>पिता का नाम: राल्या<br>गृह संख्या : 8<br>उम्र : 71 लिंग : पुरुष             | फोटो उपलब्ध |
| 67 | IMI1594456 | निर्वाचक का नाम : कुन्दनबाई<br>पति का नाम: गोबरिया<br>गृह संख्या : 8<br>उम्र : 70 लिंग : महिला                     | फोटो उपलब्ध | 68 | IMI1594480 | निर्वाचक का नाम : मोरसिंग<br>पिता का नाम: राल्या<br>गृह संख्या : 8<br>उम्र : 58 लिंग : पुरुष  | फोटो उपलब्ध | 69 | DLH7137847 | निर्वाचक का नाम : रामा<br>पिता का नाम: गोबरिया<br>गृह संख्या : 8<br>उम्र : 52 लिंग : पुरुष               | फोटो उपलब्ध |
| 70 | DLH7137953 | निर्वाचक का नाम : पारुबाई<br>पति का नाम: रामा<br>गृह संख्या : 8<br>उम्र : 51 लिंग : महिला                          | फोटो उपलब्ध | 71 | IMI0408534 | निर्वाचक का नाम : रामसिंह<br>पिता का नाम: मोरसिंह<br>गृह संख्या : 8<br>उम्र : 49 लिंग : पुरुष | फोटो उपलब्ध | 72 | DLH7137938 | निर्वाचक का नाम : ऊँकार<br>पिता का नाम: मोरसिंग<br>गृह संख्या : 8<br>उम्र : 42 लिंग : पुरुष              | फोटो उपलब्ध |
| 73 | IMI7468861 | निर्वाचक का नाम : शमशेर<br>पिता का नाम: गोबरिया<br>गृह संख्या : 8<br>उम्र : 40 लिंग : पुरुष                        | फोटो उपलब्ध | 74 | DLH7137912 | निर्वाचक का नाम : भुवान<br>पिता का नाम: गोबरिया<br>गृह संख्या : 8<br>उम्र : 38 लिंग : पुरुष   | फोटो उपलब्ध | 75 | DLH7137979 | निर्वाचक का नाम : राधा बाई<br>पति का नाम: शमशेर<br>गृह संख्या : 8<br>उम्र : 38 लिंग : महिला              | फोटो उपलब्ध |
| 76 | IMI0407130 | निर्वाचक का नाम : दारली बाई<br>पति का नाम: ऊँकार<br>गृह संख्या : 8<br>उम्र : 34 लिंग : महिला                       | फोटो उपलब्ध | 77 | IMI0408484 | निर्वाचक का नाम : रुपसिंह<br>पिता का नाम: मोरसिंह<br>गृह संख्या : 8<br>उम्र : 33 लिंग : पुरुष | फोटो उपलब्ध | 78 | IMI0755678 | निर्वाचक का नाम : मुकेश<br>पिता का नाम: मोरसिंह<br>गृह संख्या : 8<br>उम्र : 33 लिंग : पुरुष              | फोटो उपलब्ध |
| 79 | IMI0406819 | निर्वाचक का नाम : ललीता बाई<br>पति का नाम: सोम्या<br>गृह संख्या : 8<br>उम्र : 33 लिंग : महिला                      | फोटो उपलब्ध | 80 | IMI0408542 | निर्वाचक का नाम : मन्जु बाई<br>पति का नाम: भीयान<br>गृह संख्या : 8<br>उम्र : 33 लिंग : महिला  | फोटो उपलब्ध | 81 | IMI0754952 | निर्वाचक का नाम : महेश<br>पिता का नाम: औकार<br>गृह संख्या : 8<br>उम्र : 31 लिंग : पुरुष                  | फोटो उपलब्ध |
| 82 | IMI0755629 | निर्वाचक का नाम : भालीबाई<br>पति का नाम: रूपसीग<br>गृह संख्या : 8<br>उम्र : 31 लिंग : महिला                        | फोटो उपलब्ध | 83 | IMI1122431 | निर्वाचक का नाम : कालीबाई<br>पति का नाम: मुकेश<br>गृह संख्या : 8<br>उम्र : 29 लिंग : महिला    | फोटो उपलब्ध | 84 | IMI1274505 | निर्वाचक का नाम : रेखा बाई ओसारी<br>पति का नाम: महेश ओसारी<br>गृह संख्या : 8<br>उम्र : 27 लिंग : महिला   | फोटो उपलब्ध |
| 85 | IMI1642974 | निर्वाचक का नाम : सागर ओसारी<br>पिता का नाम: उंकार ओसारी<br>गृह संख्या : 8<br>उम्र : 26 लिंग : पुरुष               | फोटो उपलब्ध | 86 | DLH7138001 | निर्वाचक का नाम : गंगाराम<br>पिता का नाम: कला<br>गृह संख्या : 9<br>उम्र : 53 लिंग : पुरुष     | फोटो उपलब्ध | 87 | DLH7138019 | निर्वाचक का नाम : मुन्ना<br>पिता का नाम: कला<br>गृह संख्या : 9<br>उम्र : 48 लिंग : पुरुष                 | फोटो उपलब्ध |
| 88 | DLH7137904 | निर्वाचक का नाम : सावत्री बाई चन्दाना<br>पति का नाम: मुन्नालाल चन्दाना<br>गृह संख्या : 9<br>उम्र : 44 लिंग : महिला | फोटो उपलब्ध | 89 | IMI1127471 | निर्वाचक का नाम : दशरथ<br>पिता का नाम: मुन्नालाल<br>गृह संख्या : 9<br>उम्र : 28 लिंग : पुरुष  | फोटो उपलब्ध | 90 | IMI1647973 | निर्वाचक का नाम : पांचुड़ी चंदाना<br>पति का नाम: दशरथ चंदाना<br>गृह संख्या : 9<br>उम्र : 25 लिंग : महिला | फोटो उपलब्ध |

|     |            |  |             |     |            |  |             |     |            |  |             |
|-----|------------|--|-------------|-----|------------|--|-------------|-----|------------|--|-------------|
| 91  | IMI1999150 | निर्वाचक का नाम : मंजु चंदना<br>पति का नाम: अमृतलाल चंदना<br>गृह संख्या : 9<br>उम्र : 22 लिंग : महिला    | फोटो उपलब्ध | 92  | IMI1998954 | निर्वाचक का नाम : अमृतलाल चंदना<br>पिता का नाम: मुन्ना चंदना<br>गृह संख्या : 9<br>उम्र : 21 लिंग : पुरुष   | फोटो उपलब्ध | 93  | IMI1594530 | निर्वाचक का नाम : ताराचंद<br>पिता का नाम: गुलसिंग<br>गृह संख्या : 10<br>उम्र : 50 लिंग : पुरुष                 | फोटो उपलब्ध |
| 94  | DLH6843650 | निर्वाचक का नाम : रुन्जीबाई<br>पति का नाम: ताराचंद<br>गृह संख्या : 10<br>उम्र : 48 लिंग : महिला          | फोटो उपलब्ध | 95  | IMI1642966 | निर्वाचक का नाम : लक्ष्मण ओसारी<br>पिता का नाम: झब्बा ओसारी<br>गृह संख्या : 10<br>उम्र : 42 लिंग : पुरुष   | फोटो उपलब्ध | 96  | IMI1463355 | निर्वाचक का नाम : गुड्डी बाई वन्लुदा<br>पति का नाम: राजमल वन्लुदा<br>गृह संख्या : 10<br>उम्र : 38 लिंग : महिला | फोटो उपलब्ध |
| 97  | IMI1643055 | निर्वाचक का नाम : रूकमणि ओसारी<br>पति का नाम: लक्ष्मण ओसारी<br>गृह संख्या : 10<br>उम्र : 37 लिंग : महिला | फोटो उपलब्ध | 98  | IMI0408575 | निर्वाचक का नाम : रुजुबाई<br>पति का नाम: दिलीप<br>गृह संख्या : 10<br>उम्र : 35 लिंग : महिला                | फोटो उपलब्ध | 99  | IMI0408559 | निर्वाचक का नाम : दिलीप<br>पिता का नाम: ताराचंद<br>गृह संख्या : 10<br>उम्र : 34 लिंग : पुरुष                   | फोटो उपलब्ध |
| 100 | IMI0408567 | निर्वाचक का नाम : संगीता बाई<br>पति का नाम: दिलीप<br>गृह संख्या : 10<br>उम्र : 34 लिंग : महिला           | फोटो उपलब्ध | 101 | IMI0407403 | निर्वाचक का नाम : महेश<br>पिता का नाम: ताराचंद<br>गृह संख्या : 10<br>उम्र : 32 लिंग : पुरुष                | फोटो उपलब्ध | 102 | IMI1441971 | निर्वाचक का नाम : पिंकी<br>पति का नाम: महेश<br>गृह संख्या : 10<br>उम्र : 28 लिंग : महिला                       | फोटो उपलब्ध |
| 103 | DLH6843700 | निर्वाचक का नाम : उदय सिंग<br>पिता का नाम: किसन<br>गृह संख्या : 12<br>उम्र : 41 लिंग : पुरुष             | फोटो उपलब्ध | 104 | DLH6843684 | निर्वाचक का नाम : धूली बाई<br>पति का नाम: उदय सिंग<br>गृह संख्या : 12<br>उम्र : 39 लिंग : महिला            | फोटो उपलब्ध | 105 | IMI0755363 | निर्वाचक का नाम : मुकेश<br>पिता का नाम: उदयसिंह<br>गृह संख्या : 12<br>उम्र : 32 लिंग : पुरुष                   | फोटो उपलब्ध |
| 106 | IMI1659838 | निर्वाचक का नाम : बहादुर<br>पिता का नाम: खडैसिंह<br>गृह संख्या : 12<br>उम्र : 30 लिंग : पुरुष            | फोटो उपलब्ध | 107 | IMI1905504 | निर्वाचक का नाम : सुरेश डावर<br>पिता का नाम: उदयसिंह डावर<br>गृह संख्या : 12<br>उम्र : 30 लिंग : पुरुष     | फोटो उपलब्ध | 108 | IMI1122449 | निर्वाचक का नाम : शर्मिला<br>पति का नाम: मुकेश<br>गृह संख्या : 12<br>उम्र : 29 लिंग : महिला                    | फोटो उपलब्ध |
| 109 | IMI1659812 | निर्वाचक का नाम : राधिका<br>पति का नाम: बहादुर<br>गृह संख्या : 12<br>उम्र : 29 लिंग : महिला              | फोटो उपलब्ध | 110 | IMI1907260 | निर्वाचक का नाम : ममता डावर<br>पति का नाम: जितेंद्र डावर<br>गृह संख्या : 12<br>उम्र : 24 लिंग : महिला      | फोटो उपलब्ध | 111 | IMI1906940 | निर्वाचक का नाम : लता डावर<br>पति का नाम: सुरेश डावर<br>गृह संख्या : 12<br>उम्र : 24 लिंग : महिला              | फोटो उपलब्ध |
| 112 | IMI2129575 | निर्वाचक का नाम : राकेश डावर<br>पिता का नाम: उदयसिंह डावर<br>गृह संख्या : 12<br>उम्र : 23 लिंग : पुरुष   | फोटो उपलब्ध | 113 | IMI1964428 | निर्वाचक का नाम : जितेंद्र डावर<br>पिता का नाम: उदय सिंह डावर<br>गृह संख्या : 12<br>उम्र : 20 लिंग : पुरुष | फोटो उपलब्ध | 114 | IMI0230672 | निर्वाचक का नाम : कंकुडीबाई<br>पति का नाम: टेटिया<br>गृह संख्या : 13<br>उम्र : 66 लिंग : महिला                 | फोटो उपलब्ध |
| 115 | IMI1656016 | निर्वाचक का नाम : कामेरीबाई<br>पति का नाम: टेटिया<br>गृह संख्या : 13<br>उम्र : 64 लिंग : महिला           | फोटो उपलब्ध | 116 | IMI1594555 | निर्वाचक का नाम : रमेश<br>पिता का नाम: टेटिया<br>गृह संख्या : 13<br>उम्र : 63 लिंग : पुरुष                 | फोटो उपलब्ध | 117 | IMI1613793 | निर्वाचक का नाम : रमकुबाई<br>पति का नाम: रमेश<br>गृह संख्या : 13<br>उम्र : 60 लिंग : महिला                     | फोटो उपलब्ध |
| 118 | DLH7138084 | निर्वाचक का नाम : रामा<br>पिता का नाम: टेटिया<br>गृह संख्या : 13<br>उम्र : 58 लिंग : पुरुष               | फोटो उपलब्ध | 119 | DLH7056799 | निर्वाचक का नाम : जसमाबाई<br>पति का नाम: रामा<br>गृह संख्या : 13<br>उम्र : 56 लिंग : महिला                 | फोटो उपलब्ध | 120 | IMI0168666 | निर्वाचक का नाम : रनछोड<br>पिता का नाम: टेटिया<br>गृह संख्या : 13<br>उम्र : 53 लिंग : पुरुष                    | फोटो उपलब्ध |

|  |                           |  |                           |  |                           |
|--|---------------------------|--|---------------------------|--|---------------------------|
| 121<br>निर्वाचक का नाम : बसन्तिबाई<br>पति का नाम: रनछोड<br>गृह संख्या : 13<br>उम्र : 51 लिंग : महिला         | DLH6843676<br>फोटो उपलब्ध | 122<br>निर्वाचक का नाम : भूर सिंग<br>पिता का नाम: टेटीया<br>गृह संख्या : 13<br>उम्र : 42 लिंग : पुरुष        | DLH6843635<br>फोटो उपलब्ध | 123<br>निर्वाचक का नाम : कोताबाई<br>पति का नाम: चन्दर<br>गृह संख्या : 13<br>उम्र : 41 लिंग : महिला           | IMI0755389<br>फोटो उपलब्ध |
| 124<br>निर्वाचक का नाम : सोहन<br>पिता का नाम: टेटीया<br>गृह संख्या : 13<br>उम्र : 40 लिंग : पुरुष            | IMI0408278<br>फोटो उपलब्ध | 125<br>निर्वाचक का नाम : शारदी बाई<br>पति का नाम: भूर सिंग<br>गृह संख्या : 13<br>उम्र : 40 लिंग : महिला      | DLH6843668<br>फोटो उपलब्ध | 126<br>निर्वाचक का नाम : बाबू लाल<br>पिता का नाम: टेटीया<br>गृह संख्या : 13<br>उम्र : 38 लिंग : पुरुष        | DLH7056781<br>फोटो उपलब्ध |
| 127<br>निर्वाचक का नाम : चन्दर<br>पिता का नाम: टेटीया<br>गृह संख्या : 13<br>उम्र : 38 लिंग : पुरुष           | DLH6843643<br>फोटो उपलब्ध | 128<br>निर्वाचक का नाम : भारत<br>पिता का नाम: रमेश<br>गृह संख्या : 13<br>उम्र : 38 लिंग : पुरुष              | IMI0754747<br>फोटो उपलब्ध | 129<br>निर्वाचक का नाम : बन्तुबाई<br>पति का नाम: सोहन<br>गृह संख्या : 13<br>उम्र : 38 लिंग : महिला           | DLH6843692<br>फोटो उपलब्ध |
| 130<br>निर्वाचक का नाम : अनिता डावर<br>पति का नाम: बाबूलाल डावर<br>गृह संख्या : 13<br>उम्र : 37 लिंग : महिला | IMI1344498<br>फोटो उपलब्ध | 131<br>निर्वाचक का नाम : मुन्ना<br>पिता का नाम: टेटीया<br>गृह संख्या : 13<br>उम्र : 35 लिंग : पुरुष          | IMI0754796<br>फोटो उपलब्ध | 132<br>निर्वाचक का नाम : शांतीबाई डावर<br>पति का नाम: भारत डावर<br>गृह संख्या : 13<br>उम्र : 35 लिंग : महिला | IMI0754754<br>फोटो उपलब्ध |
| 133<br>निर्वाचक का नाम : गुलकाबाई<br>पति का नाम: मुन्नालाल<br>गृह संख्या : 13<br>उम्र : 34 लिंग : महिला      | IMI0755330<br>फोटो उपलब्ध | 134<br>निर्वाचक का नाम : नन्दराम<br>पिता का नाम: राम सिंह<br>गृह संख्या : 13<br>उम्र : 33 लिंग : पुरुष       | IMI0754770<br>फोटो उपलब्ध | 135<br>निर्वाचक का नाम : गणेश<br>पिता का नाम: राम सिंह<br>गृह संख्या : 13<br>उम्र : 32 लिंग : पुरुष          | IMI0754705<br>फोटो उपलब्ध |
| 136<br>निर्वाचक का नाम : कमल<br>पिता का नाम: रनछोड<br>गृह संख्या : 13<br>उम्र : 31 लिंग : पुरुष              | IMI0754846<br>फोटो उपलब्ध | 137<br>निर्वाचक का नाम : रूमणि डावर<br>पति का नाम: गणेश डावर<br>गृह संख्या : 13<br>उम्र : 31 लिंग : महिला    | IMI0754762<br>फोटो उपलब्ध | 138<br>निर्वाचक का नाम : सुनीता डावर<br>पति का नाम: नंदराम डावर<br>गृह संख्या : 13<br>उम्र : 31 लिंग : महिला | IMI1344688<br>फोटो उपलब्ध |
| 139<br>निर्वाचक का नाम : छोटू डावर<br>पिता का नाम: रणछोड़ डावर<br>गृह संख्या : 13<br>उम्र : 28 लिंग : पुरुष  | IMI1643899<br>फोटो उपलब्ध | 140<br>निर्वाचक का नाम : माया डावर<br>पति का नाम: कमल डावर<br>गृह संख्या : 13<br>उम्र : 26 लिंग : महिला      | IMI1360759<br>फोटो उपलब्ध | 141<br>निर्वाचक का नाम : सोहन डावर<br>पिता का नाम: रमेश डावर<br>गृह संख्या : 13<br>उम्र : 26 लिंग : पुरुष    | IMI2129591<br>फोटो उपलब्ध |
| 142<br>निर्वाचक का नाम : ज्योति डावर<br>पति का नाम: राहुल डावर<br>गृह संख्या : 13<br>उम्र : 23 लिंग : महिला  | IMI1890839<br>फोटो उपलब्ध | 143<br>निर्वाचक का नाम : राहुल डावर<br>पिता का नाम: रणछोड़ डावर<br>गृह संख्या : 13<br>उम्र : 20 लिंग : पुरुष | IMI1914514<br>फोटो उपलब्ध | 144<br>निर्वाचक का नाम : सागर ओसारी<br>पति का नाम: राहुल ओसारी<br>गृह संख्या : 13<br>उम्र : 19 लिंग : महिला  | IMI2179828<br>फोटो उपलब्ध |
| 145<br>निर्वाचक का नाम : नानसिंग<br>पिता का नाम: गणपत<br>गृह संख्या : 14<br>उम्र : 68 लिंग : पुरुष           | IMI1656024<br>फोटो उपलब्ध | 146<br>निर्वाचक का नाम : शांतिबाई<br>पति का नाम: नानसिंग<br>गृह संख्या : 14<br>उम्र : 66 लिंग : महिला        | IMI1656032<br>फोटो उपलब्ध | 147<br>निर्वाचक का नाम : सुकराम<br>पिता का नाम: गणपत<br>गृह संख्या : 14<br>उम्र : 58 लिंग : पुरुष            | IMI1606847<br>फोटो उपलब्ध |
| 148<br>निर्वाचक का नाम : नरबदीबाई<br>पति का नाम: सुकराम<br>गृह संख्या : 14<br>उम्र : 56 लिंग : महिला         | IMI1606888<br>फोटो उपलब्ध | 149<br>निर्वाचक का नाम : बन सिंग<br>पिता का नाम: गणपत<br>गृह संख्या : 14<br>उम्र : 45 लिंग : पुरुष           | DLH7138076<br>फोटो उपलब्ध | 150<br>निर्वाचक का नाम : शंकर<br>पिता का नाम: नानसिंग<br>गृह संख्या : 14<br>उम्र : 45 लिंग : पुरुष           | DLH7137961<br>फोटो उपलब्ध |

|  |                           |   |                           |  |                           |
|--|---------------------------|---|---------------------------|--|---------------------------|
| 151<br>निर्वाचक का नाम : रेशम बाई<br>पति का नाम: शंकर<br>गृह संख्या : 14<br>उम्र : 43 लिंग : महिला               | DLH7137987<br>फोटो उपलब्ध | 152<br>निर्वाचक का नाम : कला बाई ओसारी<br>पति का नाम: बनसिंह ओसारी<br>गृह संख्या : 14<br>उम्र : 43 लिंग : महिला | IMI0168674<br>फोटो उपलब्ध | 153<br>निर्वाचक का नाम : राधेश्याम<br>पिता का नाम: सुखराम<br>गृह संख्या : 14<br>उम्र : 42 लिंग : पुरुष           | IMI0408302<br>फोटो उपलब्ध |
| 154<br>निर्वाचक का नाम : दरयाव<br>पिता का नाम: नानसिंग<br>गृह संख्या : 14<br>उम्र : 40 लिंग : पुरुष              | DLH7137888<br>फोटो उपलब्ध | 155<br>निर्वाचक का नाम : झामरी बाई<br>पति का नाम: दरयाव<br>गृह संख्या : 14<br>उम्र : 38 लिंग : महिला            | DLH7137995<br>फोटो उपलब्ध | 156<br>निर्वाचक का नाम : कोता बाई<br>पति का नाम: राधेश्याम<br>गृह संख्या : 14<br>उम्र : 34 लिंग : महिला          | IMI0408294<br>फोटो उपलब्ध |
| 157<br>निर्वाचक का नाम : मोहन<br>पिता का नाम: बन्शी<br>गृह संख्या : 14<br>उम्र : 33 लिंग : पुरुष                 | IMI0754804<br>फोटो उपलब्ध | 158<br>निर्वाचक का नाम : लक्ष्मी<br>पति का नाम: मोहन<br>गृह संख्या : 14<br>उम्र : 33 लिंग : महिला               | IMI2163897<br>फोटो उपलब्ध | 159<br>निर्वाचक का नाम : बहादुर<br>पिता का नाम: नैनसिंह<br>गृह संख्या : 14<br>उम्र : 32 लिंग : पुरुष             | IMI0408286<br>फोटो उपलब्ध |
| 160<br>निर्वाचक का नाम : मंजु ओसारी<br>पति का नाम: बहादुर ओसारी<br>गृह संख्या : 14<br>उम्र : 30 लिंग : महिला     | IMI1999291<br>फोटो उपलब्ध | 161<br>निर्वाचक का नाम : लच्छी ओसारी<br>पति का नाम: प्रकाश ओसारी<br>गृह संख्या : 14<br>उम्र : 29 लिंग : महिला   | IMI2127835<br>फोटो उपलब्ध | 162<br>निर्वाचक का नाम : भुरसिंह ओसारी<br>पिता का नाम: बनसिंह ओसारी<br>गृह संख्या : 14<br>उम्र : 28 लिंग : पुरुष | IMI1731868<br>फोटो उपलब्ध |
| 163<br>निर्वाचक का नाम : प्रकाश ओसारी<br>पिता का नाम: नैनसिंह ओसारी<br>गृह संख्या : 14<br>उम्र : 28 लिंग : पुरुष | IMI1761733<br>फोटो उपलब्ध | 164<br>निर्वाचक का नाम : आरती ओसारी<br>पति का नाम: सोहन ओसारी<br>गृह संख्या : 14<br>उम्र : 26 लिंग : महिला      | IMI1733468<br>फोटो उपलब्ध | 165<br>निर्वाचक का नाम : सोहन ओसारी<br>पिता का नाम: सुखराम ओसारी<br>गृह संख्या : 14<br>उम्र : 25 लिंग : पुरुष    | IMI1648005<br>फोटो उपलब्ध |
| 166<br>निर्वाचक का नाम : सुनील ओसारी<br>पिता का नाम: शंकर ओसारी<br>गृह संख्या : 14<br>उम्र : 25 लिंग : पुरुष     | IMI1733476<br>फोटो उपलब्ध | 167<br>निर्वाचक का नाम : सोना ओसारी<br>पति का नाम: सुनील ओसारी<br>गृह संख्या : 14<br>उम्र : 24 लिंग : महिला     | IMI2061737<br>फोटो उपलब्ध | 168<br>निर्वाचक का नाम : छोटू ओसारी<br>पिता का नाम: बनसिंह ओसारी<br>गृह संख्या : 14<br>उम्र : 23 लिंग : पुरुष    | IMI1733518<br>फोटो उपलब्ध |
| 169<br>निर्वाचक का नाम : पूजा ओसारी<br>पति का नाम: भूरसिंह ओसारी<br>गृह संख्या : 14<br>उम्र : 19 लिंग : महिला    | IMI2220085<br>फोटो उपलब्ध | 170<br>निर्वाचक का नाम : गल्या<br>पिता का नाम: गेंदालाल<br>गृह संख्या : 15<br>उम्र : 58 लिंग : पुरुष            | IMI1606912<br>फोटो उपलब्ध | 171<br>निर्वाचक का नाम : गवराबाई<br>पति का नाम: गल्या<br>गृह संख्या : 15<br>उम्र : 56 लिंग : महिला               | IMI1594571<br>फोटो उपलब्ध |
| 172<br>निर्वाचक का नाम : राजल्या<br>पिता का नाम: गल्या<br>गृह संख्या : 15<br>उम्र : 53 लिंग : पुरुष              | IMI1614478<br>फोटो उपलब्ध | 173<br>निर्वाचक का नाम : बन्तुबाई<br>पति का नाम: राजाराम<br>गृह संख्या : 15<br>उम्र : 47 लिंग : महिला           | IMI0755694<br>फोटो उपलब्ध | 174<br>निर्वाचक का नाम : भाव सिंह<br>पिता का नाम: गल्या<br>गृह संख्या : 15<br>उम्र : 36 लिंग : पुरुष             | IMI0754721<br>फोटो उपलब्ध |
| 175<br>निर्वाचक का नाम : अनुबाई भाभर<br>पति का नाम: भावसिंह भाभर<br>गृह संख्या : 15<br>उम्र : 28 लिंग : महिला    | IMI1262757<br>फोटो उपलब्ध | 176<br>निर्वाचक का नाम : सुरेश<br>पिता का नाम: राजाराम<br>गृह संख्या : 15<br>उम्र : 27 लिंग : पुरुष             | IMI1628106<br>फोटो उपलब्ध | 177<br>निर्वाचक का नाम : सुनीता भाभर<br>पति का नाम: सुरेश भाभर<br>गृह संख्या : 15<br>उम्र : 21 लिंग : महिला      | IMI2018877<br>फोटो उपलब्ध |
| 178<br>निर्वाचक का नाम : पपेश भाभर<br>पिता का नाम: राजाराम भाभर<br>गृह संख्या : 15<br>उम्र : 20 लिंग : पुरुष     | IMI2046845<br>फोटो उपलब्ध | 179<br>निर्वाचक का नाम : दित्या<br>पिता का नाम: केकडिया<br>गृह संख्या : 16<br>उम्र : 78 लिंग : पुरुष            | IMI1614486<br>फोटो उपलब्ध | 180<br>निर्वाचक का नाम : कमलीबाई<br>पति का नाम: दित्या<br>गृह संख्या : 16<br>उम्र : 76 लिंग : महिला              | IMI1594704<br>फोटो उपलब्ध |

|  |                           |  |                           |  |                           |
|--|---------------------------|--|---------------------------|--|---------------------------|
| 181<br>निर्वाचक का नाम : खुमान<br>पिता का नाम: दित्या<br>गृह संख्या : 16<br>उम्र : 53 लिंग : पुरुष                   | IMI1594712<br>फोटो उपलब्ध | 182<br>निर्वाचक का नाम : कोताबाई<br>पति का नाम: खुमान<br>गृह संख्या : 16<br>उम्र : 43 लिंग : महिला               | IMI0755595<br>फोटो उपलब्ध | 183<br>निर्वाचक का नाम : शमशेर<br>पिता का नाम: दित्या<br>गृह संख्या : 16<br>उम्र : 38 लिंग : पुरुष                   | DLH6843494<br>फोटो उपलब्ध |
| 184<br>निर्वाचक का नाम : संतोष<br>पिता का नाम: खुमान<br>गृह संख्या : 16<br>उम्र : 34 लिंग : पुरुष                    | IMI0408450<br>फोटो उपलब्ध | 185<br>निर्वाचक का नाम : कमली बाई<br>पति का नाम: समशेर<br>गृह संख्या : 16<br>उम्र : 34 लिंग : महिला              | IMI0408443<br>फोटो उपलब्ध | 186<br>निर्वाचक का नाम : प्रकाश<br>पिता का नाम: खुमान<br>गृह संख्या : 16<br>उम्र : 32 लिंग : पुरुष                   | IMI0408468<br>फोटो उपलब्ध |
| 187<br>निर्वाचक का नाम : गेन्दा बाई<br>पति का नाम: प्रकाश<br>गृह संख्या : 16<br>उम्र : 32 लिंग : महिला               | IMI0408492<br>फोटो उपलब्ध | 188<br>निर्वाचक का नाम : कालु<br>पिता का नाम: नाथु<br>गृह संख्या : 17<br>उम्र : 72 लिंग : पुरुष                  | IMI0408583<br>फोटो उपलब्ध | 189<br>निर्वाचक का नाम : केलाश<br>पिता का नाम: नाथु<br>गृह संख्या : 17<br>उम्र : 63 लिंग : पुरुष                     | IMI1656040<br>फोटो उपलब्ध |
| 190<br>निर्वाचक का नाम : धारुबाई<br>पति का नाम: केलाश<br>गृह संख्या : 17<br>उम्र : 60 लिंग : महिला                   | IMI1666304<br>फोटो उपलब्ध | 191<br>निर्वाचक का नाम : गोपाल<br>पिता का नाम: नाथु<br>गृह संख्या : 17<br>उम्र : 53 लिंग : पुरुष                 | IMI0755108<br>फोटो उपलब्ध | 192<br>निर्वाचक का नाम : राजलीबाई<br>पिता का नाम: गोपाल<br>गृह संख्या : 17<br>उम्र : 51 लिंग : महिला                 | IMI0754929<br>फोटो उपलब्ध |
| 193<br>निर्वाचक का नाम : तेरसिंह अमलियार<br>पिता का नाम: कालू आमलियार<br>गृह संख्या : 17<br>उम्र : 46 लिंग : पुरुष   | IMI1642933<br>फोटो उपलब्ध | 194<br>निर्वाचक का नाम : मनसुर<br>पिता का नाम: कालु<br>गृह संख्या : 17<br>उम्र : 44 लिंग : पुरुष                 | IMI0406082<br>फोटो उपलब्ध | 195<br>निर्वाचक का नाम : मोरसिंग<br>पिता का नाम: नाथु<br>गृह संख्या : 17<br>उम्र : 44 लिंग : पुरुष                   | IMI1151976<br>फोटो उपलब्ध |
| 196<br>निर्वाचक का नाम : लीलाबाई अमलियार<br>पति का नाम: तेरसिंह अमलियार<br>गृह संख्या : 17<br>उम्र : 44 लिंग : महिला | IMI1640366<br>फोटो उपलब्ध | 197<br>निर्वाचक का नाम : सोन्या<br>पिता का नाम: कालु<br>गृह संख्या : 17<br>उम्र : 42 लिंग : पुरुष                | IMI0406967<br>फोटो उपलब्ध | 198<br>निर्वाचक का नाम : रूकमा बाई<br>पति का नाम: मोरसिंग<br>गृह संख्या : 17<br>उम्र : 42 लिंग : महिला               | IMI7468879<br>फोटो उपलब्ध |
| 199<br>निर्वाचक का नाम : दिनेश<br>पिता का नाम: कैलाश<br>गृह संख्या : 17<br>उम्र : 39 लिंग : पुरुष                    | IMI0408591<br>फोटो उपलब्ध | 200<br>निर्वाचक का नाम : शारदा बाई<br>पति का नाम: सोन्या<br>गृह संख्या : 17<br>उम्र : 38 लिंग : महिला            | IMI0406975<br>फोटो उपलब्ध | 201<br>निर्वाचक का नाम : जतनबाई<br>पति का नाम: दिनेश<br>गृह संख्या : 17<br>उम्र : 35 लिंग : महिला                    | IMI0754838<br>फोटो उपलब्ध |
| 202<br>निर्वाचक का नाम : बनसिंह<br>पिता का नाम: कैलाश<br>गृह संख्या : 17<br>उम्र : 33 लिंग : पुरुष                   | IMI0755009<br>फोटो उपलब्ध | 203<br>निर्वाचक का नाम : कालीबाई<br>पति का नाम: बनसिंह<br>गृह संख्या : 17<br>उम्र : 32 लिंग : महिला              | IMI0755017<br>फोटो उपलब्ध | 204<br>निर्वाचक का नाम : धनसिंह<br>पिता का नाम: कैलाश<br>गृह संख्या : 17<br>उम्र : 28 लिंग : पुरुष                   | IMI1127448<br>फोटो उपलब्ध |
| 205<br>निर्वाचक का नाम : महेश<br>पिता का नाम: मोरसिंह<br>गृह संख्या : 17<br>उम्र : 28 लिंग : पुरुष                   | IMI1127455<br>फोटो उपलब्ध | 206<br>निर्वाचक का नाम : सेवन्ता बाई<br>पति का नाम: धनसिंह<br>गृह संख्या : 17<br>उम्र : 27 लिंग : महिला          | IMI1127430<br>फोटो उपलब्ध | 207<br>निर्वाचक का नाम : गुमन अमलियार<br>पिता का नाम: तेरसिंह अमलियार<br>गृह संख्या : 17<br>उम्र : 25 लिंग : पुरुष   | IMI1646421<br>फोटो उपलब्ध |
| 208<br>निर्वाचक का नाम : बहादुर अमलियार<br>पिता का नाम: कैलाश अमलियार<br>गृह संख्या : 17<br>उम्र : 23 लिंग : पुरुष   | IMI1761840<br>फोटो उपलब्ध | 209<br>निर्वाचक का नाम : शोभा अमलियार<br>पति का नाम: बहादुर अमलियार<br>गृह संख्या : 17<br>उम्र : 23 लिंग : महिला | IMI1761675<br>फोटो उपलब्ध | 210<br>निर्वाचक का नाम : अनसिंह अमलियार<br>पिता का नाम: तेरसिंह अमलियार<br>गृह संख्या : 17<br>उम्र : 23 लिंग : पुरुष | IMI1784206<br>फोटो उपलब्ध |

|     |            |  |             |     |            |   |             |     |            |  |             |
|-----|------------|--|-------------|-----|------------|---|-------------|-----|------------|--|-------------|
| 211 | IMI2155851 | निर्वाचक का नाम : भूरी बाई अमलियार<br>पति का नाम: अनसिंह अमलियार<br>गृह संख्या : 17<br>उम्र : 21 लिंग : महिला  | फोटो उपलब्ध | 212 | DLH6843601 | निर्वाचक का नाम : मेदुबाई<br>पति का नाम: धुलजी<br>गृह संख्या : 18<br>उम्र : 86 लिंग : महिला                 | फोटो उपलब्ध | 213 | IMI1594738 | निर्वाचक का नाम : मदन<br>पिता का नाम: धुलजी<br>गृह संख्या : 18<br>उम्र : 53 लिंग : पुरुष                 | फोटो उपलब्ध |
| 214 | IMI1594753 | निर्वाचक का नाम : हिराबाई<br>पति का नाम: मदन<br>गृह संख्या : 18<br>उम्र : 52 लिंग : महिला                      | फोटो उपलब्ध | 215 | DLH6843486 | निर्वाचक का नाम : भीमसिंग<br>पिता का नाम: धुलजी<br>गृह संख्या : 18<br>उम्र : 51 लिंग : पुरुष                | फोटो उपलब्ध | 216 | IMI0406355 | निर्वाचक का नाम : राजाराम<br>पिता का नाम: धुलजी<br>गृह संख्या : 18<br>उम्र : 49 लिंग : पुरुष             | फोटो उपलब्ध |
| 217 | IMI1594761 | निर्वाचक का नाम : कनाबाई<br>पति का नाम: भीमसिंग<br>गृह संख्या : 18<br>उम्र : 49 लिंग : महिला                   | फोटो उपलब्ध | 218 | IMI0755264 | निर्वाचक का नाम : नानुराम<br>पिता का नाम: धुलजी<br>गृह संख्या : 18<br>उम्र : 48 लिंग : पुरुष                | फोटो उपलब्ध | 219 | IMI0283390 | निर्वाचक का नाम : शान्ताबाई<br>पति का नाम: नानुराम<br>गृह संख्या : 18<br>उम्र : 44 लिंग : महिला          | फोटो उपलब्ध |
| 220 | IMI0408658 | निर्वाचक का नाम : सोमली बाई<br>पति का नाम: भारत<br>गृह संख्या : 18<br>उम्र : 36 लिंग : महिला                   | फोटो उपलब्ध | 221 | IMI0755280 | निर्वाचक का नाम : निर्मला बाई<br>पिता का नाम: गुलाब<br>गृह संख्या : 18<br>उम्र : 36 लिंग : महिला            | फोटो उपलब्ध | 222 | IMI0408625 | निर्वाचक का नाम : मुकेश<br>पिता का नाम: भीमसिंह<br>गृह संख्या : 18<br>उम्र : 34 लिंग : पुरुष             | फोटो उपलब्ध |
| 223 | IMI0408633 | निर्वाचक का नाम : बर्जु बाई<br>पति का नाम: राजाराम<br>गृह संख्या : 18<br>उम्र : 34 लिंग : महिला                | फोटो उपलब्ध | 224 | IMI0408609 | निर्वाचक का नाम : भारत<br>पिता का नाम: मदन<br>गृह संख्या : 18<br>उम्र : 33 लिंग : पुरुष                     | फोटो उपलब्ध | 225 | IMI0283408 | निर्वाचक का नाम : गुलाबसिंह<br>पिता का नाम: नानुराम<br>गृह संख्या : 18<br>उम्र : 32 लिंग : पुरुष         | फोटो उपलब्ध |
| 226 | IMI0407106 | निर्वाचक का नाम : चरण<br>पिता का नाम: दुलसिंग<br>गृह संख्या : 18<br>उम्र : 32 लिंग : पुरुष                     | फोटो उपलब्ध | 227 | IMI0408617 | निर्वाचक का नाम : भारमल<br>पिता का नाम: मदन<br>गृह संख्या : 18<br>उम्र : 32 लिंग : पुरुष                    | फोटो उपलब्ध | 228 | IMI0755033 | निर्वाचक का नाम : प्रेमबाई<br>पति का नाम: भारमल<br>गृह संख्या : 18<br>उम्र : 32 लिंग : महिला             | फोटो उपलब्ध |
| 229 | IMI0754879 | निर्वाचक का नाम : रिनाबाई<br>पति का नाम: मुकेश<br>गृह संख्या : 18<br>उम्र : 32 लिंग : महिला                    | फोटो उपलब्ध | 230 | IMI0754945 | निर्वाचक का नाम : रामसिंह<br>पिता का नाम: नानुराम<br>गृह संख्या : 18<br>उम्र : 31 लिंग : पुरुष              | फोटो उपलब्ध | 231 | IMI0755066 | निर्वाचक का नाम : दिलिप<br>पिता का नाम: नानुराम<br>गृह संख्या : 18<br>उम्र : 31 लिंग : पुरुष             | फोटो उपलब्ध |
| 232 | IMI0755025 | निर्वाचक का नाम : गुडीबाई<br>पति का नाम: भुरीया<br>गृह संख्या : 18<br>उम्र : 31 लिंग : महिला                   | फोटो उपलब्ध | 233 | IMI1356880 | निर्वाचक का नाम : छुगनबाई अमलियार<br>पति का नाम: दिलीप अमलियार<br>गृह संख्या : 18<br>उम्र : 31 लिंग : महिला | फोटो उपलब्ध | 234 | IMI1605211 | निर्वाचक का नाम : सुमन अमलियार<br>पति का नाम: सुरेश आमलियार<br>गृह संख्या : 18<br>उम्र : 31 लिंग : महिला | फोटो उपलब्ध |
| 235 | IMI1602549 | निर्वाचक का नाम : रामकन्या अमलियार<br>पति का नाम: रामसिंह अमलियार<br>गृह संख्या : 18<br>उम्र : 29 लिंग : महिला | फोटो उपलब्ध | 236 | IMI1616291 | निर्वाचक का नाम : नूरीबाई<br>पति का नाम: सुरेश कुमार<br>गृह संख्या : 18<br>उम्र : 27 लिंग : महिला           | फोटो उपलब्ध | 237 | IMI2111326 | निर्वाचक का नाम : रानी अमलिया<br>पति का नाम: छोटिया अमलिया<br>गृह संख्या : 18<br>उम्र : 26 लिंग : महिला  | फोटो उपलब्ध |
| 238 | IMI1628122 | निर्वाचक का नाम : धर्मेंद्र<br>पिता का नाम: राजाराम<br>गृह संख्या : 18<br>उम्र : 25 लिंग : पुरुष               | फोटो उपलब्ध | 239 | IMI2066009 | निर्वाचक का नाम : शेवंता अमलिया<br>पति का नाम: भारत अमलिया<br>गृह संख्या : 18<br>उम्र : 23 लिंग : महिला     | फोटो उपलब्ध | 240 | IMI2111300 | निर्वाचक का नाम : छोटिया अमलिया<br>पिता का नाम: मदन अमलिया<br>गृह संख्या : 18<br>उम्र : 23 लिंग : पुरुष  | फोटो उपलब्ध |

|     |            |   |             |     |            |   |             |     |            |   |             |
|-----|------------|---|-------------|-----|------------|---|-------------|-----|------------|---|-------------|
| 241 | IMI2103752 | निर्वाचक का नाम : पूजा अमलिया<br>पति का नाम: धर्मन्द्र अमलिया<br>गृह संख्या : 18<br>उम्र : 21 लिंग : महिला    | फोटो उपलब्ध | 242 | IMI1463116 | निर्वाचक का नाम : कना अमलीपार<br>पिता का नाम: कालू अमलीपार<br>गृह संख्या : 18/क<br>उम्र : 33 लिंग : पुरुष | फोटो उपलब्ध | 243 | IMI1463181 | निर्वाचक का नाम : पूजाबाई अमलियार<br>पति का नाम: कना अमलियार<br>गृह संख्या : 18/क<br>उम्र : 30 लिंग : महिला | फोटो उपलब्ध |
| 244 | IMI1656057 | निर्वाचक का नाम : केलाबाई<br>पति का नाम: जगदीश<br>गृह संख्या : 19<br>उम्र : 76 लिंग : महिला                   | फोटो उपलब्ध | 245 | IMI0408666 | निर्वाचक का नाम : जगदीश<br>पिता का नाम: धुलजी<br>गृह संख्या : 19<br>उम्र : 64 लिंग : पुरुष                | फोटो उपलब्ध | 246 | IMI7468887 | निर्वाचक का नाम : राय सिंग<br>पिता का नाम: जगदीश<br>गृह संख्या : 19<br>उम्र : 46 लिंग : पुरुष               | फोटो उपलब्ध |
| 247 | IMI0408641 | निर्वाचक का नाम : गुलका बाई<br>पति का नाम: रायसिंग<br>गृह संख्या : 19<br>उम्र : 44 लिंग : महिला               | फोटो उपलब्ध | 248 | IMI0407197 | निर्वाचक का नाम : नारसिंग<br>पिता का नाम: जगदीश<br>गृह संख्या : 19<br>उम्र : 40 लिंग : पुरुष              | फोटो उपलब्ध | 249 | IMI0407189 | निर्वाचक का नाम : शारदी बाई<br>पति का नाम: नारसिंग<br>गृह संख्या : 19<br>उम्र : 38 लिंग : महिला             | फोटो उपलब्ध |
| 250 | IMI0755660 | निर्वाचक का नाम : सोहन<br>पिता का नाम: जगदीश<br>गृह संख्या : 19<br>उम्र : 33 लिंग : पुरुष                     | फोटो उपलब्ध | 251 | IMI0755058 | निर्वाचक का नाम : करणसिंह<br>पिता का नाम: रायसिंह<br>गृह संख्या : 19<br>उम्र : 32 लिंग : पुरुष            | फोटो उपलब्ध | 252 | IMI1648914 | निर्वाचक का नाम : रीना अमलियार<br>पति का नाम: करण अमलियार<br>गृह संख्या : 19<br>उम्र : 32 लिंग : महिला      | फोटो उपलब्ध |
| 253 | IMI0755645 | निर्वाचक का नाम : भरत<br>पिता का नाम: जगदीश<br>गृह संख्या : 19<br>उम्र : 31 लिंग : पुरुष                      | फोटो उपलब्ध | 254 | IMI1344571 | निर्वाचक का नाम : सुमन अमलियार<br>पति का नाम: सोहन अमलियार<br>गृह संख्या : 19<br>उम्र : 29 लिंग : महिला   | फोटो उपलब्ध | 255 | DLH6843569 | निर्वाचक का नाम : मुन्नालाल<br>पिता का नाम: छगन<br>गृह संख्या : 20<br>उम्र : 42 लिंग : पुरुष                | फोटो उपलब्ध |
| 256 | DLH6843593 | निर्वाचक का नाम : पुजलीबाई<br>पति का नाम: मुन्नालाल<br>गृह संख्या : 20<br>उम्र : 40 लिंग : महिला              | फोटो उपलब्ध | 257 | IMI0755314 | निर्वाचक का नाम : नन्दराम<br>पिता का नाम: झामरिया<br>गृह संख्या : 1<br>उम्र : 61 लिंग : पुरुष             | फोटो उपलब्ध | 258 | IMI0168682 | निर्वाचक का नाम : मन्जी<br>पिता का नाम: सईया<br>गृह संख्या : 22<br>उम्र : 73 लिंग : पुरुष                   | फोटो उपलब्ध |
| 259 | IMI0168690 | निर्वाचक का नाम : गुन्दाबाई<br>पति का नाम: मन्जी<br>गृह संख्या : 22<br>उम्र : 71 लिंग : महिला                 | फोटो उपलब्ध | 260 | IMI1594787 | निर्वाचक का नाम : शान्तिबाई<br>पति का नाम: मन्जी<br>गृह संख्या : 22<br>उम्र : 68 लिंग : महिला             | फोटो उपलब्ध | 261 | IMI0405977 | निर्वाचक का नाम : रतन<br>पिता का नाम: रामसिंग<br>गृह संख्या : 22<br>उम्र : 63 लिंग : पुरुष                  | फोटो उपलब्ध |
| 262 | IMI2034874 | निर्वाचक का नाम : कानीराम कटारे<br>पिता का नाम: सुमेर सिंह कटारे<br>गृह संख्या : 22<br>उम्र : 54 लिंग : पुरुष | फोटो उपलब्ध | 263 | IMI0168708 | निर्वाचक का नाम : बिरजबाई<br>पति का नाम: सुमेरसिंग<br>गृह संख्या : 22<br>उम्र : 46 लिंग : महिला           | फोटो उपलब्ध | 264 | DLH6843460 | निर्वाचक का नाम : शंकर<br>पिता का नाम: मन्जी<br>गृह संख्या : 22<br>उम्र : 44 लिंग : पुरुष                   | फोटो उपलब्ध |
| 265 | DLH7138068 | निर्वाचक का नाम : बन्सी<br>पिता का नाम: मन्जी<br>गृह संख्या : 22<br>उम्र : 39 लिंग : पुरुष                    | फोटो उपलब्ध | 266 | IMI0407213 | निर्वाचक का नाम : गुलका बाई<br>पति का नाम: बनसिंग<br>गृह संख्या : 22<br>उम्र : 38 लिंग : महिला            | फोटो उपलब्ध | 267 | IMI0406728 | निर्वाचक का नाम : धनसिंह<br>पिता का नाम: मंजी<br>गृह संख्या : 22<br>उम्र : 36 लिंग : पुरुष                  | फोटो उपलब्ध |
| 268 | IMI0408518 | निर्वाचक का नाम : बसन्ती बाई<br>पति का नाम: धनसिंग<br>गृह संख्या : 22<br>उम्र : 36 लिंग : महिला               | फोटो उपलब्ध | 269 | IMI0406041 | निर्वाचक का नाम : मन्जु बाई<br>पति का नाम: मोहन<br>गृह संख्या : 22<br>उम्र : 35 लिंग : महिला              | फोटो उपलब्ध | 270 | IMI0755421 | निर्वाचक का नाम : फुलसिंह<br>पिता का नाम: सुमरसिंह<br>गृह संख्या : 22<br>उम्र : 34 लिंग : पुरुष             | फोटो उपलब्ध |

|     |            |  |             |     |            |  |             |     |            |  |             |
|-----|------------|--|-------------|-----|------------|--|-------------|-----|------------|--|-------------|
| 271 | IMI0406058 | निर्वाचक का नाम : काली बाई<br>पति का नाम: कनीराम<br>गृह संख्या : 22<br>उम्र : 34 लिंग : महिला            | फोटो उपलब्ध | 272 | IMI0755546 | निर्वाचक का नाम : कालीबाई<br>पति का नाम: राजमल<br>गृह संख्या : 22<br>उम्र : 33 लिंग : महिला                | फोटो उपलब्ध | 273 | IMI1463231 | निर्वाचक का नाम : संगीता कटारे<br>पिता का नाम: सुभाष कटारे<br>गृह संख्या : 22<br>उम्र : 30 लिंग : महिला  | फोटो उपलब्ध |
| 274 | IMI1463033 | निर्वाचक का नाम : सुभाष कटारे<br>पिता का नाम: मंजी कटारे<br>गृह संख्या : 22<br>उम्र : 29 लिंग : पुरुष    | फोटो उपलब्ध | 275 | IMI1907450 | निर्वाचक का नाम : राजेंद्र कटारे<br>पिता का नाम: शंकर कटारे<br>गृह संख्या : 22<br>उम्र : 28 लिंग : पुरुष   | फोटो उपलब्ध | 276 | IMI2107324 | निर्वाचक का नाम : कविता कटारे<br>पति का नाम: राजेंद्र कटारे<br>गृह संख्या : 22<br>उम्र : 27 लिंग : महिला | फोटो उपलब्ध |
| 277 | IMI1264092 | निर्वाचक का नाम : जितेंद्र कटारे<br>पिता का नाम: मंजी कटारे<br>गृह संख्या : 22<br>उम्र : 26 लिंग : पुरुष | फोटो उपलब्ध | 278 | IMI1729532 | निर्वाचक का नाम : सुनील कटारे<br>पिता का नाम: शंकर कटारे<br>गृह संख्या : 22<br>उम्र : 26 लिंग : पुरुष      | फोटो उपलब्ध | 279 | IMI2107449 | निर्वाचक का नाम : चंचला कटारे<br>पति का नाम: जितेन कटारे<br>गृह संख्या : 22<br>उम्र : 24 लिंग : महिला    | फोटो उपलब्ध |
| 280 | IMI1907617 | निर्वाचक का नाम : चंदा कटारे<br>पति का नाम: सुनील कटारे<br>गृह संख्या : 22<br>उम्र : 22 लिंग : महिला     | फोटो उपलब्ध | 281 | IMI1594803 | निर्वाचक का नाम : हगरीया<br>पिता का नाम: नाथु<br>गृह संख्या : 24<br>उम्र : 63 लिंग : पुरुष                 | फोटो उपलब्ध | 282 | IMI1606987 | निर्वाचक का नाम : नन्दुबाई<br>पति का नाम: हगरीया<br>गृह संख्या : 24<br>उम्र : 58 लिंग : महिला            | फोटो उपलब्ध |
| 283 | IMI0406892 | निर्वाचक का नाम : धुरी<br>पति का नाम: दिनेश<br>गृह संख्या : 24<br>उम्र : 44 लिंग : महिला                 | फोटो उपलब्ध | 284 | IMI0406900 | निर्वाचक का नाम : दिलीप<br>पिता का नाम: हगरीया<br>गृह संख्या : 24<br>उम्र : 37 लिंग : पुरुष                | फोटो उपलब्ध | 285 | IMI1907344 | निर्वाचक का नाम : सविता नीनामा<br>पति का नाम: मिथुन नीनामा<br>गृह संख्या : 24<br>उम्र : 23 लिंग : महिला  | फोटो उपलब्ध |
| 286 | IMI1607001 | निर्वाचक का नाम : कोलीबाई<br>पति का नाम: रामसिंग<br>गृह संख्या : 25<br>उम्र : 93 लिंग : महिला            | फोटो उपलब्ध | 287 | IMI0408526 | निर्वाचक का नाम : बुदि<br>पति का नाम: रतन<br>गृह संख्या : 25<br>उम्र : 69 लिंग : महिला                     | फोटो उपलब्ध | 288 | IMI0406926 | निर्वाचक का नाम : दुलीचंद<br>पिता का नाम: रामसिंग<br>गृह संख्या : 25<br>उम्र : 64 लिंग : पुरुष           | फोटो उपलब्ध |
| 289 | IMI1263292 | निर्वाचक का नाम : सोमली<br>पति का नाम: दुलीचंद<br>गृह संख्या : 25<br>उम्र : 53 लिंग : महिला              | फोटो उपलब्ध | 290 | IMI0168716 | निर्वाचक का नाम : शंकर<br>पिता का नाम: रतन<br>गृह संख्या : 25<br>उम्र : 39 लिंग : पुरुष                    | फोटो उपलब्ध | 291 | IMI0407205 | निर्वाचक का नाम : पारु बाई<br>पति का नाम: शंकर<br>गृह संख्या : 25<br>उम्र : 38 लिंग : महिला              | फोटो उपलब्ध |
| 292 | IMI1561554 | निर्वाचक का नाम : रेवा<br>पति का नाम: सीदु<br>गृह संख्या : 25<br>उम्र : 30 लिंग : महिला                  | फोटो उपलब्ध | 293 | IMI2012003 | निर्वाचक का नाम : प्रकाश म्म चले<br>पिता का नाम: शंकर म्म चेल<br>गृह संख्या : 25<br>उम्र : 21 लिंग : पुरुष | फोटो उपलब्ध | 294 | IMI1607027 | निर्वाचक का नाम : रुग्नाथ<br>पिता का नाम: भीमा<br>गृह संख्या : 26<br>उम्र : 78 लिंग : पुरुष              | फोटो उपलब्ध |
| 295 | IMI1607050 | निर्वाचक का नाम : पारा<br>पति का नाम: रुग्नाथ<br>गृह संख्या : 26<br>उम्र : 73 लिंग : महिला               | फोटो उपलब्ध | 296 | DLH6843528 | निर्वाचक का नाम : भेंवर सिंग<br>पिता का नाम: रूग्नाथ<br>गृह संख्या : 26<br>उम्र : 41 लिंग : पुरुष          | फोटो उपलब्ध | 297 | DLH6843478 | निर्वाचक का नाम : सुरेशचन्द्र<br>पिता का नाम: रूग्नाथ<br>गृह संख्या : 26<br>उम्र : 40 लिंग : पुरुष       | फोटो उपलब्ध |
| 298 | DLH6843627 | निर्वाचक का नाम : झामरी बाई<br>पति का नाम: भेंवर सिंग<br>गृह संख्या : 26<br>उम्र : 39 लिंग : महिला       | फोटो उपलब्ध | 299 | DLH6843551 | निर्वाचक का नाम : मनुबाई<br>पति का नाम: सुरेशचन्द्र<br>गृह संख्या : 26<br>उम्र : 38 लिंग : महिला           | फोटो उपलब्ध | 300 | IMI0407098 | निर्वाचक का नाम : अन्तर<br>पिता का नाम: रुग्नाथ<br>गृह संख्या : 26<br>उम्र : 36 लिंग : पुरुष             | फोटो उपलब्ध |

|     |            |   |             |     |            |   |             |     |            |  |             |
|-----|------------|---|-------------|-----|------------|---|-------------|-----|------------|--|-------------|
| 301 | IMI0406934 | निर्वाचक का नाम : छन्नु<br>पति का नाम: अन्तर<br>गृह संख्या : 26<br>उम्र : 34 लिंग : महिला               | फोटो उपलब्ध | 302 | IMI0230698 | निर्वाचक का नाम : कुंवरीया<br>पिता का नाम: रायसिंग<br>गृह संख्या : 27<br>उम्र : 78 लिंग : पुरुष               | फोटो उपलब्ध | 303 | IMI1607068 | निर्वाचक का नाम : सोमताबाई<br>पति का नाम: कुंवरीया<br>गृह संख्या : 27<br>उम्र : 76 लिंग : महिला        | फोटो उपलब्ध |
| 304 | IMI1657436 | निर्वाचक का नाम : वेलसिंग<br>पिता का नाम: गुला<br>गृह संख्या : 28<br>उम्र : 73 लिंग : पुरुष             | फोटो उपलब्ध | 305 | DLH6843577 | निर्वाचक का नाम : लीलाबाई<br>पति का नाम: वेलसिंग<br>गृह संख्या : 28<br>उम्र : 71 लिंग : महिला                 | फोटो उपलब्ध | 306 | IMI0168724 | निर्वाचक का नाम : सुकराम<br>पिता का नाम: गुल्ला<br>गृह संख्या : 28<br>उम्र : 63 लिंग : पुरुष           | फोटो उपलब्ध |
| 307 | IMI0168732 | निर्वाचक का नाम : कालीबाई<br>पति का नाम: सुकराम<br>गृह संख्या : 28<br>उम्र : 58 लिंग : महिला            | फोटो उपलब्ध | 308 | IMI1594829 | निर्वाचक का नाम : नरसिंग<br>पिता का नाम: गुल्ला<br>गृह संख्या : 28<br>उम्र : 47 लिंग : पुरुष                  | फोटो उपलब्ध | 309 | DLH6843502 | निर्वाचक का नाम : लच्छी बाई<br>पति का नाम: नरसिंग<br>गृह संख्या : 28<br>उम्र : 42 लिंग : महिला         | फोटो उपलब्ध |
| 310 | DLH7056831 | निर्वाचक का नाम : कैलाश<br>पिता का नाम: गुल्ला<br>गृह संख्या : 28<br>उम्र : 43 लिंग : पुरुष             | फोटो उपलब्ध | 311 | IMI0407155 | निर्वाचक का नाम : पप्पु<br>पिता का नाम: सुखराम<br>गृह संख्या : 28<br>उम्र : 38 लिंग : पुरुष                   | फोटो उपलब्ध | 312 | IMI1640556 | निर्वाचक का नाम : सुमन मजार<br>पति का नाम: पप्पू मजार<br>गृह संख्या : 28<br>उम्र : 27 लिंग : महिला     | फोटो उपलब्ध |
| 313 | IMI2190965 | निर्वाचक का नाम : संजय निनामा<br>पिता का नाम: पप्पू निनामा<br>गृह संख्या : 28<br>उम्र : 27 लिंग : पुरुष | फोटो उपलब्ध | 314 | IMI2190973 | निर्वाचक का नाम : तेजली निनामा<br>पति का नाम: संजय निनामा<br>गृह संख्या : 28<br>उम्र : 27 लिंग : महिला        | फोटो उपलब्ध | 315 | IMI2190916 | निर्वाचक का नाम : लीला निनामा<br>पति का नाम: मूकेश निनामा<br>गृह संख्या : 28<br>उम्र : 23 लिंग : महिला | फोटो उपलब्ध |
| 316 | DLH7138035 | निर्वाचक का नाम : प्यारीबाई<br>पति का नाम: तोल्या<br>गृह संख्या : 29<br>उम्र : 86 लिंग : महिला          | फोटो उपलब्ध | 317 | IMI1659242 | निर्वाचक का नाम : नचू<br>पिता का नाम: तोल्या<br>गृह संख्या : 29<br>उम्र : 58 लिंग : पुरुष                     | फोटो उपलब्ध | 318 | DLH7138043 | निर्वाचक का नाम : कनार<br>पिता का नाम: तोल्या<br>गृह संख्या : 29<br>उम्र : 53 लिंग : पुरुष             | फोटो उपलब्ध |
| 319 | DLH6843585 | निर्वाचक का नाम : सुगनाबाई<br>पति का नाम: थावरिया<br>गृह संख्या : 29<br>उम्र : 51 लिंग : महिला          | फोटो उपलब्ध | 320 | IMI0407411 | निर्वाचक का नाम : बन्सीलाल<br>पिता का नाम: तोलाराम<br>गृह संख्या : 29<br>उम्र : 49 लिंग : पुरुष               | फोटो उपलब्ध | 321 | IMI0407171 | निर्वाचक का नाम : बाहदुर<br>पिता का नाम: नन्नु<br>गृह संख्या : 29<br>उम्र : 41 लिंग : पुरुष            | फोटो उपलब्ध |
| 322 | IMI0407163 | निर्वाचक का नाम : ललीता<br>पति का नाम: बाबरिया<br>गृह संख्या : 29<br>उम्र : 39 लिंग : महिला             | फोटो उपलब्ध | 323 | IMI0408682 | निर्वाचक का नाम : भुरी बाई<br>पति का नाम: बनसिंग<br>गृह संख्या : 29<br>उम्र : 34 लिंग : महिला                 | फोटो उपलब्ध | 324 | IMI0755157 | निर्वाचक का नाम : सिताराम<br>पिता का नाम: कनार<br>गृह संख्या : 29<br>उम्र : 33 लिंग : पुरुष            | फोटो उपलब्ध |
| 325 | IMI0755165 | निर्वाचक का नाम : भुरीबाई<br>पति का नाम: सिताराम<br>गृह संख्या : 29<br>उम्र : 32 लिंग : महिला           | फोटो उपलब्ध | 326 | IMI2112886 | निर्वाचक का नाम : बसंती बाई अमलियार<br>पति का नाम: संतोष अमलियार<br>गृह संख्या : 29<br>उम्र : 28 लिंग : महिला | फोटो उपलब्ध | 327 | IMI0168740 | निर्वाचक का नाम : नेनसिंग<br>पिता का नाम: केकडिया<br>गृह संख्या : 30<br>उम्र : 83 लिंग : पुरुष         | फोटो उपलब्ध |
| 328 | IMI1666312 | निर्वाचक का नाम : अम्बाराम<br>पिता का नाम: नेनसिंग<br>गृह संख्या : 30<br>उम्र : 58 लिंग : पुरुष         | फोटो उपलब्ध | 329 | IMI0168757 | निर्वाचक का नाम : गोपाल<br>पिता का नाम: नेनसिंग<br>गृह संख्या : 30<br>उम्र : 53 लिंग : पुरुष                  | फोटो उपलब्ध | 330 | IMI0168765 | निर्वाचक का नाम : गुजरीबाई<br>पति का नाम: गोपाल<br>गृह संख्या : 30<br>उम्र : 51 लिंग : महिला           | फोटो उपलब्ध |

|     |            |   |             |     |            |   |             |     |            |  |             |
|-----|------------|---|-------------|-----|------------|---|-------------|-----|------------|--|-------------|
| 331 | DLH7138050 | निर्वाचक का नाम : प्रताप<br>पिता का नाम: नेनसिंग<br>गृह संख्या : 30<br>उम्र : 38 लिंग : पुरुष     | फोटो उपलब्ध | 332 | IMI2107597 | निर्वाचक का नाम : सुरेश म्चले<br>पिता का नाम: नैन सिंह म्चले<br>गृह संख्या : 30<br>उम्र : 36 लिंग : पुरुष | फोटो उपलब्ध | 333 | IMI2107514 | निर्वाचक का नाम : अनीता म् चले<br>पति का नाम: सुरेश म्चले<br>गृह संख्या : 30<br>उम्र : 30 लिंग : महिला | फोटो उपलब्ध |
| 334 | DLH1282086 | निर्वाचक का नाम : मंगासिंग<br>पिता का नाम: दगडीया<br>गृह संख्या : 31<br>उम्र : 63 लिंग : पुरुष    | फोटो उपलब्ध | 335 | IMI0033563 | निर्वाचक का नाम : मेथलीबाई<br>पति का नाम: मंगासिंग<br>गृह संख्या : 31<br>उम्र : 56 लिंग : महिला           | फोटो उपलब्ध | 336 | IMI0407593 | निर्वाचक का नाम : अन्तरसिंह<br>पिता का नाम: मगा सिंह<br>गृह संख्या : 31<br>उम्र : 39 लिंग : पुरुष      | फोटो उपलब्ध |
| 337 | IMI0407601 | निर्वाचक का नाम : बन्तरसिंह<br>पिता का नाम: मंगासिंह<br>गृह संख्या : 31<br>उम्र : 39 लिंग : पुरुष | फोटो उपलब्ध | 338 | IMI0407510 | निर्वाचक का नाम : कुमन्ता बाई<br>पति का नाम: अन्तरसिंग<br>गृह संख्या : 31<br>उम्र : 39 लिंग : महिला       | फोटो उपलब्ध | 339 | IMI0407619 | निर्वाचक का नाम : मन्जु बाई<br>पति का नाम: संतोष<br>गृह संख्या : 31<br>उम्र : 34 लिंग : महिला          | फोटो उपलब्ध |
| 340 | IMI0407627 | निर्वाचक का नाम : आवन्ती<br>पति का नाम: बन्तरसिंह<br>गृह संख्या : 31<br>उम्र : 34 लिंग : महिला    | फोटो उपलब्ध | 341 | IMI0408435 | निर्वाचक का नाम : संतोष<br>पिता का नाम: मगासिंह<br>गृह संख्या : 31<br>उम्र : 32 लिंग : पुरुष              | फोटो उपलब्ध | 342 | IMI0168781 | निर्वाचक का नाम : बुदीया<br>पिता का नाम: धजा<br>गृह संख्या : 37<br>उम्र : 77 लिंग : पुरुष              | फोटो उपलब्ध |
| 343 | DLH6843544 | निर्वाचक का नाम : पारा<br>पति का नाम: बुदीया<br>गृह संख्या : 37<br>उम्र : 66 लिंग : महिला         | फोटो उपलब्ध | 344 | IMI0407825 | निर्वाचक का नाम : महेश<br>पिता का नाम: बुदिया<br>गृह संख्या : 37<br>उम्र : 32 लिंग : पुरुष                | फोटो उपलब्ध | 345 | IMI1666320 | निर्वाचक का नाम : दित्या<br>पिता का नाम: भीमा<br>गृह संख्या : 38<br>उम्र : 58 लिंग : पुरुष             | फोटो उपलब्ध |
| 346 | DLH6643357 | निर्वाचक का नाम : तेजली<br>पति का नाम: दित्या<br>गृह संख्या : 38<br>उम्र : 56 लिंग : महिला        | फोटो उपलब्ध | 347 | IMI0033571 | निर्वाचक का नाम : चरण सिंग<br>पिता का नाम: दित्या<br>गृह संख्या : 38<br>उम्र : 40 लिंग : पुरुष            | फोटो उपलब्ध | 348 | DLH6843510 | निर्वाचक का नाम : सुराबाई<br>पति का नाम: चरण सिंग<br>गृह संख्या : 38<br>उम्र : 39 लिंग : महिला         | फोटो उपलब्ध |
| 349 | IMI0168799 | निर्वाचक का नाम : बन्सीया<br>पिता का नाम: दित्या<br>गृह संख्या : 38<br>उम्र : 38 लिंग : पुरुष     | फोटो उपलब्ध | 350 | IMI0755207 | निर्वाचक का नाम : नानुडी<br>पति का नाम: बन्सीया<br>गृह संख्या : 38<br>उम्र : 35 लिंग : महिला              | फोटो उपलब्ध | 351 | IMI0755199 | निर्वाचक का नाम : मनीराम<br>पिता का नाम: दित्या<br>गृह संख्या : 38<br>उम्र : 33 लिंग : पुरुष           | फोटो उपलब्ध |
| 352 | IMI0407841 | निर्वाचक का नाम : कनीराम<br>पिता का नाम: दित्या<br>गृह संख्या : 38<br>उम्र : 32 लिंग : पुरुष      | फोटो उपलब्ध | 353 | IMI1594852 | निर्वाचक का नाम : सुगरी<br>पति का नाम: गट्टू<br>गृह संख्या : 40<br>उम्र : 51 लिंग : महिला                 | फोटो उपलब्ध | 354 | IMI0407536 | निर्वाचक का नाम : शांतिलाल<br>पिता का नाम: मुकुट<br>गृह संख्या : 40<br>उम्र : 39 लिंग : पुरुष          | फोटो उपलब्ध |
| 355 | IMI0407858 | निर्वाचक का नाम : मानसिंग<br>पिता का नाम: धुलेसिंग<br>गृह संख्या : 40<br>उम्र : 36 लिंग : पुरुष   | फोटो उपलब्ध | 356 | IMI0407528 | निर्वाचक का नाम : मन्ना बाई<br>पिता का नाम: शांतिलाल<br>गृह संख्या : 40<br>उम्र : 34 लिंग : महिला         | फोटो उपलब्ध | 357 | IMI1594878 | निर्वाचक का नाम : खड्गसिंग<br>पिता का नाम: भीमा<br>गृह संख्या : 41<br>उम्र : 51 लिंग : पुरुष           | फोटो उपलब्ध |
| 358 | IMI1594886 | निर्वाचक का नाम : गंगा<br>पति का नाम: खड्गसिंग<br>गृह संख्या : 41<br>उम्र : 50 लिंग : महिला       | फोटो उपलब्ध | 359 | IMI0755520 | निर्वाचक का नाम : जुवान<br>पिता का नाम: खड्गसिंह<br>गृह संख्या : 41<br>उम्र : 37 लिंग : पुरुष             | फोटो उपलब्ध | 360 | IMI0405985 | निर्वाचक का नाम : रेशम बाई<br>पति का नाम: जुवान<br>गृह संख्या : 41<br>उम्र : 34 लिंग : महिला           | फोटो उपलब्ध |

|     |            |  |             |     |            |  |             |     |            |  |             |
|-----|------------|--|-------------|-----|------------|--|-------------|-----|------------|--|-------------|
| 361 | IMI1356864 | निर्वाचक का नाम : राकेश<br>पिता का नाम: अमरसिंग<br>गृह संख्या : 42<br>उम्र : 100 लिंग : पुरुष                | फोटो उपलब्ध | 362 | IMI1594910 | निर्वाचक का नाम : बन्डा<br>पिता का नाम: मडीया<br>गृह संख्या : 42<br>उम्र : 78 लिंग : पुरुष       | फोटो उपलब्ध | 363 | IMI1659259 | निर्वाचक का नाम : सोमती<br>पिता का नाम: बन्डा<br>गृह संख्या : 42<br>उम्र : 76 लिंग : महिला                 | फोटो उपलब्ध |
| 364 | IMI0168807 | निर्वाचक का नाम : कमली<br>पति का नाम: बन्डा<br>गृह संख्या : 42<br>उम्र : 73 लिंग : महिला                     | फोटो उपलब्ध | 365 | IMI1666338 | निर्वाचक का नाम : पोपडीया<br>पिता का नाम: बन्डा<br>गृह संख्या : 42<br>उम्र : 60 लिंग : पुरुष     | फोटो उपलब्ध | 366 | IMI1659267 | निर्वाचक का नाम : नानूराम<br>पिता का नाम: बन्डा<br>गृह संख्या : 42<br>उम्र : 53 लिंग : पुरुष               | फोटो उपलब्ध |
| 367 | IMI1659275 | निर्वाचक का नाम : दल्लुबाई<br>पति का नाम: नानूराम<br>गृह संख्या : 42<br>उम्र : 51 लिंग : महिला               | फोटो उपलब्ध | 368 | IMI0408690 | निर्वाचक का नाम : मुकेश<br>पिता का नाम: पोपडिया<br>गृह संख्या : 42<br>उम्र : 44 लिंग : पुरुष     | फोटो उपलब्ध | 369 | IMI0408724 | निर्वाचक का नाम : थावरसिंह<br>पिता का नाम: बन्डा<br>गृह संख्या : 42<br>उम्र : 43 लिंग : पुरुष              | फोटो उपलब्ध |
| 370 | IMI0033589 | निर्वाचक का नाम : देवी सिंग<br>पिता का नाम: बन्डा<br>गृह संख्या : 42<br>उम्र : 40 लिंग : पुरुष               | फोटो उपलब्ध | 371 | DLH6843536 | निर्वाचक का नाम : राधा बाई<br>पति का नाम: देवी सिंग<br>गृह संख्या : 42<br>उम्र : 38 लिंग : महिला | फोटो उपलब्ध | 372 | IMI0407585 | निर्वाचक का नाम : छन्नुबाई<br>पति का नाम: सोहन<br>गृह संख्या : 42<br>उम्र : 38 लिंग : महिला                | फोटो उपलब्ध |
| 373 | IMI0408716 | निर्वाचक का नाम : सोहन सिंह निनामा<br>पिता का नाम: पप्पू निनामा<br>गृह संख्या : 42<br>उम्र : 38 लिंग : पुरुष | फोटो उपलब्ध | 374 | IMI0407577 | निर्वाचक का नाम : बनसिंग<br>पिता का नाम: बन्डा<br>गृह संख्या : 42<br>उम्र : 36 लिंग : पुरुष      | फोटो उपलब्ध | 375 | IMI0755553 | निर्वाचक का नाम : मेदबाई<br>पति का नाम: थावटसिंह<br>गृह संख्या : 42<br>उम्र : 35 लिंग : महिला              | फोटो उपलब्ध |
| 376 | IMI1344548 | निर्वाचक का नाम : अनीताबाई<br>पति का नाम: राकेश<br>गृह संख्या : 42<br>उम्र : 33 लिंग : महिला                 | फोटो उपलब्ध | 377 | IMI0755447 | निर्वाचक का नाम : सुरलीबाई<br>पति का नाम: बशी<br>गृह संख्या : 42<br>उम्र : 33 लिंग : महिला       | फोटो उपलब्ध | 378 | IMI1907708 | निर्वाचक का नाम : संगीता नीनामा<br>पति का नाम: रमू नीनामा<br>गृह संख्या : 42<br>उम्र : 32 लिंग : महिला     | फोटो उपलब्ध |
| 379 | IMI2151322 | निर्वाचक का नाम : सोनू<br>पति का नाम: मानसिंह<br>गृह संख्या : 0/48<br>उम्र : 33 लिंग : महिला                 | फोटो उपलब्ध | 380 | IMI0406066 | निर्वाचक का नाम : दिनेश<br>पिता का नाम: हगरीया<br>गृह संख्या : 49<br>उम्र : 54 लिंग : पुरुष      | फोटो उपलब्ध | 381 | DLH6843619 | निर्वाचक का नाम : नानुडी<br>पति का नाम: रडया<br>गृह संख्या : 49<br>उम्र : 54 लिंग : महिला                  | फोटो उपलब्ध |
| 382 | DLH7056815 | निर्वाचक का नाम : शमशेर<br>पिता का नाम: रडया<br>गृह संख्या : 49<br>उम्र : 40 लिंग : पुरुष                    | फोटो उपलब्ध | 383 | IMI0407551 | निर्वाचक का नाम : राजमल<br>पिता का नाम: सडिया<br>गृह संख्या : 49<br>उम्र : 38 लिंग : पुरुष       | फोटो उपलब्ध | 384 | IMI0407569 | निर्वाचक का नाम : भन्ना<br>पिता का नाम: सडिया<br>गृह संख्या : 49<br>उम्र : 34 लिंग : पुरुष                 | फोटो उपलब्ध |
| 385 | IMI0407544 | निर्वाचक का नाम : गेला बाई<br>पति का नाम: भन्ना<br>गृह संख्या : 49<br>उम्र : 34 लिंग : महिला                 | फोटो उपलब्ध | 386 | IMI1442953 | निर्वाचक का नाम : हीरालाल<br>पिता का नाम: गटिया<br>गृह संख्या : 49<br>उम्र : 29 लिंग : पुरुष     | फोटो उपलब्ध | 387 | IMI1907161 | निर्वाचक का नाम : रन्जुबाई कटारे<br>पति का नाम: बुंदेला कटारे<br>गृह संख्या : 49<br>उम्र : 28 लिंग : महिला | फोटो उपलब्ध |
| 388 | IMI1442987 | निर्वाचक का नाम : रानू कटारे<br>पति का नाम: हीरालाल<br>गृह संख्या : 49<br>उम्र : 28 लिंग : महिला             | फोटो उपलब्ध | 389 | IMI1274547 | निर्वाचक का नाम : शंकर<br>अन्य: तेरसिंह<br>गृह संख्या : 49<br>उम्र : 27 लिंग : पुरुष             | फोटो उपलब्ध | 390 | IMI1908581 | निर्वाचक का नाम : मिथुन कटारे<br>पिता का नाम: रडिया कटारे<br>गृह संख्या : 49<br>उम्र : 23 लिंग : पुरुष     | फोटो उपलब्ध |

|   |             |
|---|-------------|
| 391   | IMI0406827  |
| निर्वाचक का नाम : सौम्या<br>पिता का नाम: गोबरिया<br>गृह संख्या : 68<br>उम्र : 32 लिंग : पुरुष | फोटो उपलब्ध |

|  |             |
|--|-------------|
| 392  | IMI2156743  |
| निर्वाचक का नाम : निकिता<br>पति का नाम: राजू<br>गृह संख्या : आम्बापुरा<br>उम्र : 21 लिंग : महिला | फोटो उपलब्ध |

|   |             |
|---|-------------|
| 393   | IMI2232056  |
| निर्वाचक का नाम : भियान नीनामा<br>पिता का नाम: नानूराम नीनामा<br>गृह संख्या : अम्बापुरा<br>उम्र : 24 लिंग : पुरुष | फोटो उपलब्ध |

|     |            |   |             |     |            |  |             |     |            |   |             |
|-----|------------|---|-------------|-----|------------|--|-------------|-----|------------|---|-------------|
| 394 | IMI2243418 | निर्वाचक का नाम : लाखन वसुनिया<br>पिता का नाम: राय सिंह वसुनिया<br>गृह संख्या : 00<br>उम्र : 22 लिंग : पुरुष  | फोटो उपलब्ध | 395 | IMI1594951 | निर्वाचक का नाम : रुग्जी<br>पिता का नाम: मुनसिंग<br>गृह संख्या : 1<br>उम्र : 63 लिंग : पुरुष                 | फोटो उपलब्ध | 396 | IMI1607118 | निर्वाचक का नाम : सुखराम<br>पिता का नाम: बाला<br>गृह संख्या : 1<br>उम्र : 57 लिंग : पुरुष                   | फोटो उपलब्ध |
| 397 | IMI1607134 | निर्वाचक का नाम : बाबरी<br>पति का नाम: सुखराम<br>गृह संख्या : 1<br>उम्र : 55 लिंग : महिला                     | फोटो उपलब्ध | 398 | DLH6293492 | निर्वाचक का नाम : रायसिंग<br>पिता का नाम: रूग्जी<br>गृह संख्या : 1<br>उम्र : 40 लिंग : पुरुष                 | फोटो उपलब्ध | 399 | IMI0535294 | निर्वाचक का नाम : मेवसिंग<br>पिता का नाम: रूग्जी<br>गृह संख्या : 1<br>उम्र : 40 लिंग : पुरुष                | फोटो उपलब्ध |
| 400 | IMI0535286 | निर्वाचक का नाम : रेखाबाई<br>पति का नाम: मेवसिंग<br>गृह संख्या : 1<br>उम्र : 39 लिंग : महिला                  | फोटो उपलब्ध | 401 | IMI1628023 | निर्वाचक का नाम : बसनाबाई<br>पति का नाम: देवीसिंग<br>गृह संख्या : 01<br>उम्र : 36 लिंग : महिला               | फोटो उपलब्ध | 402 | IMI1628031 | निर्वाचक का नाम : सुमित्राबाई<br>पति का नाम: रायसिंग<br>गृह संख्या : 1<br>उम्र : 27 लिंग : महिला            | फोटो उपलब्ध |
| 403 | IMI1884204 | निर्वाचक का नाम : सूरमईला डोंगी<br>पति का नाम: भयू डोंगी<br>गृह संख्या : 1<br>उम्र : 26 लिंग : महिला          | फोटो उपलब्ध | 404 | IMI1884097 | निर्वाचक का नाम : भयू डोंगी<br>पिता का नाम: सुकराम डोंगी<br>गृह संख्या : 1<br>उम्र : 25 लिंग : पुरुष         | फोटो उपलब्ध | 405 | IMI2070258 | निर्वाचक का नाम : मंजू वसुनिया<br>पति का नाम: लखन वसुनिया<br>गृह संख्या : 01<br>उम्र : 24 लिंग : महिला      | फोटो उपलब्ध |
| 406 | IMI2070464 | निर्वाचक का नाम : रणछोड़ डोंगी<br>पिता का नाम: सुखराम डोंगी<br>गृह संख्या : 01<br>उम्र : 22 लिंग : पुरुष      | फोटो उपलब्ध | 407 | IMI2227114 | निर्वाचक का नाम : कुलदीप वसुनिया<br>पिता का नाम: दरियाव वसुनिया<br>गृह संख्या : 01<br>उम्र : 20 लिंग : पुरुष | फोटो उपलब्ध | 408 | IMI2227122 | निर्वाचक का नाम : अमरीता वसुनिया<br>पति का नाम: कुलदीप वसुनिया<br>गृह संख्या : 01<br>उम्र : 20 लिंग : महिला | फोटो उपलब्ध |
| 409 | IMI1659283 | निर्वाचक का नाम : कंचनबाई<br>पति का नाम: नग्गा<br>गृह संख्या : 2<br>उम्र : 70 लिंग : महिला                    | फोटो उपलब्ध | 410 | IMI1659291 | निर्वाचक का नाम : दरियाव<br>पिता का नाम: नग्गा<br>गृह संख्या : 2<br>उम्र : 57 लिंग : पुरुष                   | फोटो उपलब्ध | 411 | IMI1659309 | निर्वाचक का नाम : रीझाबाई<br>पति का नाम: दरियाव<br>गृह संख्या : 2<br>उम्र : 55 लिंग : महिला                 | फोटो उपलब्ध |
| 412 | DLH6293799 | निर्वाचक का नाम : अम्बाराम<br>पिता का नाम: झीतरा<br>गृह संख्या : 2<br>उम्र : 53 लिंग : पुरुष                  | फोटो उपलब्ध | 413 | IMI1659317 | निर्वाचक का नाम : भारत<br>पिता का नाम: नग्गा<br>गृह संख्या : 2<br>उम्र : 49 लिंग : पुरुष                     | फोटो उपलब्ध | 414 | DLH6292619 | निर्वाचक का नाम : कैलाबाई<br>पति का नाम: अम्बाराम<br>गृह संख्या : 2<br>उम्र : 48 लिंग : महिला               | फोटो उपलब्ध |
| 415 | IMI1666346 | निर्वाचक का नाम : कस्तुरीबाई<br>पति का नाम: भारत<br>गृह संख्या : 2<br>उम्र : 47 लिंग : महिला                  | फोटो उपलब्ध | 416 | DLH6293773 | निर्वाचक का नाम : मोहन<br>पिता का नाम: नागरिया<br>गृह संख्या : 2<br>उम्र : 42 लिंग : पुरुष                   | फोटो उपलब्ध | 417 | DLH6292734 | निर्वाचक का नाम : मन्नाबाई<br>पति का नाम: मोहन<br>गृह संख्या : 2<br>उम्र : 41 लिंग : महिला                  | फोटो उपलब्ध |
| 418 | DLH6293484 | निर्वाचक का नाम : बलराम<br>पिता का नाम: नग्गा<br>गृह संख्या : 2<br>उम्र : 39 लिंग : पुरुष                     | फोटो उपलब्ध | 419 | IMI0152736 | निर्वाचक का नाम : सुभाष बरीया<br>पिता का नाम: अंबाराम<br>गृह संख्या : 2<br>उम्र : 38 लिंग : पुरुष            | फोटो उपलब्ध | 420 | DLH6292627 | निर्वाचक का नाम : सारदाबाई<br>पति का नाम: बलराम<br>गृह संख्या : 2<br>उम्र : 38 लिंग : महिला                 | फोटो उपलब्ध |
| 421 | IMI1338565 | निर्वाचक का नाम : ललिता वासुनिया<br>पति का नाम: राजेंद्र वासुनिया<br>गृह संख्या : 2<br>उम्र : 36 लिंग : महिला | फोटो उपलब्ध | 422 | IMI1423201 | निर्वाचक का नाम : महेश बारीया<br>पिता का नाम: अंबाराम बारीया<br>गृह संख्या : 02<br>उम्र : 35 लिंग : पुरुष    | फोटो उपलब्ध | 423 | IMI1098383 | निर्वाचक का नाम : बबलु<br>पिता का नाम: अम्बाराम<br>गृह संख्या : 2<br>उम्र : 35 लिंग : पुरुष                 | फोटो उपलब्ध |

|     |            |   |             |     |            |   |             |     |            |   |             |
|-----|------------|---|-------------|-----|------------|---|-------------|-----|------------|---|-------------|
| 424 | IMI0535351 | निर्वाचक का नाम : आनिता<br>पति का नाम: गुलसिंह<br>गृह संख्या : 2<br>उम्र : 35 लिंग : महिला                | फोटो उपलब्ध | 425 | IMI2191526 | निर्वाचक का नाम : मेहताब वसुनिया<br>पिता का नाम: भारत वसुनिया<br>गृह संख्या : 2<br>उम्र : 33 लिंग : महिला     | फोटो उपलब्ध | 426 | IMI1098409 | निर्वाचक का नाम : संजु<br>पति का नाम: बबलु<br>गृह संख्या : 02<br>उम्र : 32 लिंग : महिला                   | फोटो उपलब्ध |
| 427 | IMI2191492 | निर्वाचक का नाम : कविता वसुनिया<br>पति का नाम: मेहताब वसुनिया<br>गृह संख्या : 2<br>उम्र : 32 लिंग : महिला | फोटो उपलब्ध | 428 | IMI1341452 | निर्वाचक का नाम : राजेंद्र वसुनिया<br>पिता का नाम: दरियाव वसुनिया<br>गृह संख्या : 2<br>उम्र : 31 लिंग : पुरुष | फोटो उपलब्ध | 429 | IMI1098391 | निर्वाचक का नाम : प्रेम बाई<br>पति का नाम: सुभाष<br>गृह संख्या : 2<br>उम्र : 30 लिंग : महिला              | फोटो उपलब्ध |
| 430 | IMI1359900 | निर्वाचक का नाम : राहुल वसुनिया<br>पिता का नाम: मोहन वसुनिया<br>गृह संख्या : 02<br>उम्र : 26 लिंग : पुरुष | फोटो उपलब्ध | 431 | IMI1994128 | निर्वाचक का नाम : मनीषा वसुनिया<br>पति का नाम: राहुल वसुनिया<br>गृह संख्या : 2<br>उम्र : 26 लिंग : महिला      | फोटो उपलब्ध | 432 | IMI2179836 | निर्वाचक का नाम : सुगना वसुनिया<br>पिता का नाम: बलराम वसुनिया<br>गृह संख्या : 2<br>उम्र : 22 लिंग : महिला | फोटो उपलब्ध |
| 433 | IMI1994789 | निर्वाचक का नाम : सगीता वसुनिया<br>पिता का नाम: मोहन वसुनिया<br>गृह संख्या : 02<br>उम्र : 22 लिंग : महिला | फोटो उपलब्ध | 434 | IMI1996487 | निर्वाचक का नाम : संजय वसुनिया<br>पिता का नाम: मोहन वसुनिया<br>गृह संख्या : 2<br>उम्र : 20 लिंग : पुरुष       | फोटो उपलब्ध | 435 | DLH6644470 | निर्वाचक का नाम : रूग्नाथ<br>पिता का नाम: छगन<br>गृह संख्या : 4<br>उम्र : 40 लिंग : पुरुष                 | फोटो उपलब्ध |
| 436 | DLH6644652 | निर्वाचक का नाम : मंजू बाई<br>पति का नाम: रूग्नाथ<br>गृह संख्या : 4<br>उम्र : 38 लिंग : महिला             | फोटो उपलब्ध | 437 | IMI2202406 | निर्वाचक का नाम : मुस्कान चन्दाना<br>पति का नाम: शामला चन्दाना<br>गृह संख्या : 4<br>उम्र : 20 लिंग : महिला    | फोटो उपलब्ध | 438 | IMI1614510 | निर्वाचक का नाम : हिराबाई<br>पति का नाम: बिलमण<br>गृह संख्या : 5<br>उम्र : 57 लिंग : महिला                | फोटो उपलब्ध |
| 439 | DLH6645204 | निर्वाचक का नाम : कुवरसिंग<br>पिता का नाम: बिलमण<br>गृह संख्या : 5<br>उम्र : 47 लिंग : पुरुष              | फोटो उपलब्ध | 440 | IMI0034025 | निर्वाचक का नाम : सुमरिया<br>पिता का नाम: बिलमण<br>गृह संख्या : 5<br>उम्र : 45 लिंग : पुरुष                   | फोटो उपलब्ध | 441 | DLH6645212 | निर्वाचक का नाम : सरिता<br>पति का नाम: कुवरसिंग<br>गृह संख्या : 5<br>उम्र : 45 लिंग : महिला               | फोटो उपलब्ध |
| 442 | IMI0034033 | निर्वाचक का नाम : रामकन्या<br>पति का नाम: सुमरियो<br>गृह संख्या : 5<br>उम्र : 43 लिंग : महिला             | फोटो उपलब्ध | 443 | IMI1614536 | निर्वाचक का नाम : अनसिंग<br>पिता का नाम: उरजन<br>गृह संख्या : 6<br>उम्र : 63 लिंग : पुरुष                     | फोटो उपलब्ध | 444 | IMI1612696 | निर्वाचक का नाम : मंगली<br>पति का नाम: अनसिंग<br>गृह संख्या : 6<br>उम्र : 59 लिंग : महिला                 | फोटो उपलब्ध |
| 445 | DLH6293195 | निर्वाचक का नाम : गुलाब<br>पिता का नाम: अनसिंग<br>गृह संख्या : 6<br>उम्र : 40 लिंग : पुरुष                | फोटो उपलब्ध | 446 | DLH6293419 | निर्वाचक का नाम : कलाबाई<br>पति का नाम: गुलाब<br>गृह संख्या : 6<br>उम्र : 38 लिंग : महिला                     | फोटो उपलब्ध | 447 | IMI0756502 | निर्वाचक का नाम : महेश<br>पिता का नाम: गुलाब<br>गृह संख्या : 6<br>उम्र : 33 लिंग : पुरुष                  | फोटो उपलब्ध |
| 448 | IMI0756288 | निर्वाचक का नाम : रूग्नाथ<br>पिता का नाम: अनसिंह<br>गृह संख्या : 6<br>उम्र : 31 लिंग : पुरुष              | फोटो उपलब्ध | 449 | IMI0756296 | निर्वाचक का नाम : नानुराम वलुंडा<br>पिता का नाम: गुलाब<br>गृह संख्या : 6<br>उम्र : 31 लिंग : पुरुष            | फोटो उपलब्ध | 450 | IMI1341841 | निर्वाचक का नाम : यशोदा वलुंडा<br>पति का नाम: नानुराम वलुंडा<br>गृह संख्या : 6<br>उम्र : 30 लिंग : महिला  | फोटो उपलब्ध |
| 451 | IMI1340454 | निर्वाचक का नाम : रीनाबाई डार<br>पति का नाम: महेश डार<br>गृह संख्या : 6<br>उम्र : 28 लिंग : महिला         | फोटो उपलब्ध | 452 | IMI1612704 | निर्वाचक का नाम : भावसिंग<br>पिता का नाम: उरजन<br>गृह संख्या : 7<br>उम्र : 57 लिंग : पुरुष                    | फोटो उपलब्ध | 453 | IMI1594985 | निर्वाचक का नाम : झामरी<br>पति का नाम: भावसिंग<br>गृह संख्या : 7<br>उम्र : 55 लिंग : महिला                | फोटो उपलब्ध |

|  |                           |  |                           |   |                           |
|--|---------------------------|--|---------------------------|---|---------------------------|
| 454<br>निर्वाचक का नाम : बृद्धिबाई<br>पति का नाम: झामरिया<br>गृह संख्या : 7<br>उम्र : 47 लिंग : महिला                    | IMI1594993<br>फोटो उपलब्ध | 455<br>निर्वाचक का नाम : महेश<br>पिता का नाम: झामर<br>गृह संख्या : 7<br>उम्र : 33 लिंग : पुरुष                   | IMI1442680<br>फोटो उपलब्ध | 456<br>निर्वाचक का नाम : छत्रु बाई वलून्डा<br>पति का नाम: महेश वलून्डा<br>गृह संख्या : 07<br>उम्र : 32 लिंग : महिला | IMI1435833<br>फोटो उपलब्ध |
| 457<br>निर्वाचक का नाम : राकेश वलून्डा<br>पिता का नाम: झामरिया वलून्डा<br>गृह संख्या : 07<br>उम्र : 29 लिंग : पुरुष      | IMI1442573<br>फोटो उपलब्ध | 458<br>निर्वाचक का नाम : सोहन वालुडा<br>पिता का नाम: भाव सिंह वालुडा<br>गृह संख्या : 7<br>उम्र : 29 लिंग : पुरुष | IMI2032563<br>फोटो उपलब्ध | 459<br>निर्वाचक का नाम : रुक्मा वरून्डा<br>पति का नाम: सोहन वरून्डा<br>गृह संख्या : 7<br>उम्र : 26 लिंग : महिला     | IMI2031268<br>फोटो उपलब्ध |
| 460<br>निर्वाचक का नाम : रुगा<br>पिता का नाम: धावरिया<br>गृह संख्या : 8<br>उम्र : 62 लिंग : पुरुष                        | IMI1595016<br>फोटो उपलब्ध | 461<br>निर्वाचक का नाम : गंगाबाई<br>पति का नाम: रुगा<br>गृह संख्या : 8<br>उम्र : 57 लिंग : महिला                 | IMI1595032<br>फोटो उपलब्ध | 462<br>निर्वाचक का नाम : सुकमाबाई<br>पति का नाम: रुगा<br>गृह संख्या : 8<br>उम्र : 55 लिंग : महिला                   | IMI1595040<br>फोटो उपलब्ध |
| 463<br>निर्वाचक का नाम : कनसिंग<br>पिता का नाम: रुगा<br>गृह संख्या : 8<br>उम्र : 45 लिंग : पुरुष                         | DLH6644553<br>फोटो उपलब्ध | 464<br>निर्वाचक का नाम : बच्चुबाई<br>पति का नाम: कनसिंग<br>गृह संख्या : 8<br>उम्र : 43 लिंग : महिला              | DLH6644595<br>फोटो उपलब्ध | 465<br>निर्वाचक का नाम : दिनेश<br>पिता का नाम: रुगा<br>गृह संख्या : 8<br>उम्र : 42 लिंग : पुरुष                     | DLH7138134<br>फोटो उपलब्ध |
| 466<br>निर्वाचक का नाम : पाचुडी<br>पति का नाम: दिनेश<br>गृह संख्या : 8<br>उम्र : 40 लिंग : महिला                         | DLH7138142<br>फोटो उपलब्ध | 467<br>निर्वाचक का नाम : रूपसिंह<br>पिता का नाम: रुगा<br>गृह संख्या : 8<br>उम्र : 36 लिंग : पुरुष                | IMI0535328<br>फोटो उपलब्ध | 468<br>निर्वाचक का नाम : जयराम चंदाना<br>पिता का नाम: रुगा चंदाना<br>गृह संख्या : 8<br>उम्र : 35 लिंग : पुरुष       | IMI1648872<br>फोटो उपलब्ध |
| 469<br>निर्वाचक का नाम : संगीता चंदाना<br>पति का नाम: जयराम चंदाना<br>गृह संख्या : 8<br>उम्र : 34 लिंग : महिला           | IMI1648864<br>फोटो उपलब्ध | 470<br>निर्वाचक का नाम : मनीबाई चंदाना<br>पति का नाम: रूपसिंह चंदाना<br>गृह संख्या : 8<br>उम्र : 33 लिंग : महिला | IMI1648880<br>फोटो उपलब्ध | 471<br>निर्वाचक का नाम : सविता वेलून्डा<br>पति का नाम: सुभाष वेलून्डा<br>गृह संख्या : 8के<br>उम्र : 18 लिंग : महिला | IMI2225621<br>फोटो उपलब्ध |
| 472<br>निर्वाचक का नाम : सुभाष सुभाष वलुण्डा<br>पिता का नाम: बंदी वलून्डा<br>गृह संख्या : 8.के<br>उम्र : 19 लिंग : पुरुष | IMI2216349<br>फोटो उपलब्ध | 473<br>निर्वाचक का नाम : रुक्मा<br>पति का नाम: नेनसिंग<br>गृह संख्या : 9<br>उम्र : 71 लिंग : महिला               | IMI1595057<br>फोटो उपलब्ध | 474<br>निर्वाचक का नाम : बुरखीया<br>पिता का नाम: झब्बा<br>गृह संख्या : 9<br>उम्र : 53 लिंग : पुरुष                  | IMI1612720<br>फोटो उपलब्ध |
| 475<br>निर्वाचक का नाम : काशीराम<br>पिता का नाम: नेनसिंग<br>गृह संख्या : 9<br>उम्र : 52 लिंग : पुरुष                     | IMI1612746<br>फोटो उपलब्ध | 476<br>निर्वाचक का नाम : राणुबाई<br>पति का नाम: काशीराम<br>गृह संख्या : 9<br>उम्र : 49 लिंग : महिला              | IMI1607142<br>फोटो उपलब्ध | 477<br>निर्वाचक का नाम : राजली<br>पति का नाम: बुरखीया<br>गृह संख्या : 9<br>उम्र : 49 लिंग : महिला                   | IMI1607167<br>फोटो उपलब्ध |
| 478<br>निर्वाचक का नाम : रमेश<br>पिता का नाम: नेनसिंग<br>गृह संख्या : 9<br>उम्र : 47 लिंग : पुरुष                        | IMI1607183<br>फोटो उपलब्ध | 479<br>निर्वाचक का नाम : धावरियों<br>पिता का नाम: नेनसिंह<br>गृह संख्या : 9<br>उम्र : 45 लिंग : पुरुष            | DLH6644991<br>फोटो उपलब्ध | 480<br>निर्वाचक का नाम : समन्दरसिंह<br>पिता का नाम: बाबू<br>गृह संख्या : 9<br>उम्र : 45 लिंग : पुरुष                | IMI0034041<br>फोटो उपलब्ध |
| 481<br>निर्वाचक का नाम : मेथली<br>पिता का नाम: रमेश<br>गृह संख्या : 9<br>उम्र : 45 लिंग : महिला                          | DLH6645030<br>फोटो उपलब्ध | 482<br>निर्वाचक का नाम : तेजुबाई<br>पति का नाम: धावरियों<br>गृह संख्या : 9<br>उम्र : 44 लिंग : महिला             | DLH6645022<br>फोटो उपलब्ध | 483<br>निर्वाचक का नाम : भेरू<br>पिता का नाम: नेनसिंह<br>गृह संख्या : 9<br>उम्र : 40 लिंग : पुरुष                   | DLH7056765<br>फोटो उपलब्ध |

|     |            |   |             |     |            |   |             |     |            |  |             |
|-----|------------|---|-------------|-----|------------|---|-------------|-----|------------|--|-------------|
| 484 | IMI1367390 | निर्वाचक का नाम : मेव सिंग भाबर<br>पिता का नाम: काशीराम भाबर<br>गृह संख्या : 09<br>उम्र : 38 लिंग : पुरुष   | फोटो उपलब्ध | 485 | IMI1605096 | निर्वाचक का नाम : रायसिंह भाभर<br>पिता का नाम: नेनसिंह भाभर<br>गृह संख्या : 9<br>उम्र : 38 लिंग : पुरुष     | फोटो उपलब्ध | 486 | IMI1602598 | निर्वाचक का नाम : भेलिया भाभर<br>पिता का नाम: नेनसिंह भाभर<br>गृह संख्या : 9<br>उम्र : 35 लिंग : पुरुष | फोटो उपलब्ध |
| 487 | IMI1605062 | निर्वाचक का नाम : अनिता बाई भाभर<br>पति का नाम: भिलिया भाभर<br>गृह संख्या : 9<br>उम्र : 33 लिंग : महिला     | फोटो उपलब्ध | 488 | IMI1364702 | निर्वाचक का नाम : सपना बाई भाबर<br>पति का नाम: मेव सिंग<br>गृह संख्या : 09<br>उम्र : 31 लिंग : महिला        | फोटो उपलब्ध | 489 | IMI1308998 | निर्वाचक का नाम : उदयसिंह<br>पिता का नाम: समंदरसिंह<br>गृह संख्या : 09<br>उम्र : 29 लिंग : पुरुष       | फोटो उपलब्ध |
| 490 | IMI1308642 | निर्वाचक का नाम : जमनाबाई<br>पति का नाम: उदयसिंह<br>गृह संख्या : 09<br>उम्र : 28 लिंग : महिला               | फोटो उपलब्ध | 491 | IMI2080711 | निर्वाचक का नाम : करण भाभर<br>पिता का नाम: रमेश भाभर<br>गृह संख्या : 09<br>उम्र : 27 लिंग : पुरुष           | फोटो उपलब्ध | 492 | IMI2080836 | निर्वाचक का नाम : देवकन्या भाभर<br>पति का नाम: करण भाभर<br>गृह संख्या : 09<br>उम्र : 24 लिंग : महिला   | फोटो उपलब्ध |
| 493 | IMI1745454 | निर्वाचक का नाम : सुनील भाभर<br>पिता का नाम: धारिया भाभर<br>गृह संख्या : 09<br>उम्र : 23 लिंग : पुरुष       | फोटो उपलब्ध | 494 | IMI2080927 | निर्वाचक का नाम : पूजा भाभर<br>पति का नाम: सुनील भाभर<br>गृह संख्या : 09<br>उम्र : 23 लिंग : महिला          | फोटो उपलब्ध | 495 | IMI1607191 | निर्वाचक का नाम : मंजीर<br>पिता का नाम: बाबू<br>गृह संख्या : 10<br>उम्र : 58 लिंग : पुरुष              | फोटो उपलब्ध |
| 496 | IMI1658913 | निर्वाचक का नाम : देवसिंग<br>पिता का नाम: बाबू<br>गृह संख्या : 10<br>उम्र : 55 लिंग : पुरुष                 | फोटो उपलब्ध | 497 | IMI1595081 | निर्वाचक का नाम : राजली<br>पति का नाम: मंजीर<br>गृह संख्या : 10<br>उम्र : 55 लिंग : महिला                   | फोटो उपलब्ध | 498 | IMI1658921 | निर्वाचक का नाम : गोबरी<br>पति का नाम: देवसिंग<br>गृह संख्या : 10<br>उम्र : 54 लिंग : महिला            | फोटो उपलब्ध |
| 499 | IMI1595099 | निर्वाचक का नाम : लक्ष्मण<br>पिता का नाम: बाबू<br>गृह संख्या : 10<br>उम्र : 48 लिंग : पुरुष                 | फोटो उपलब्ध | 500 | IMI1595115 | निर्वाचक का नाम : बल्लू<br>पिता का नाम: बाबू<br>गृह संख्या : 10<br>उम्र : 47 लिंग : पुरुष                   | फोटो उपलब्ध | 501 | IMI1595131 | निर्वाचक का नाम : बसन्तिबाई<br>पति का नाम: लक्ष्मण<br>गृह संख्या : 10<br>उम्र : 46 लिंग : महिला        | फोटो उपलब्ध |
| 502 | IMI1595156 | निर्वाचक का नाम : राधाबाई<br>पति का नाम: बल्लू<br>गृह संख्या : 10<br>उम्र : 45 लिंग : महिला                 | फोटो उपलब्ध | 503 | DLH6845960 | निर्वाचक का नाम : राजाराम<br>पिता का नाम: नजीर<br>गृह संख्या : 10<br>उम्र : 43 लिंग : पुरुष                 | फोटो उपलब्ध | 504 | IMI0756049 | निर्वाचक का नाम : मुन्ना<br>पिता का नाम: बाबू<br>गृह संख्या : 10<br>उम्र : 43 लिंग : पुरुष             | फोटो उपलब्ध |
| 505 | DLH6845994 | निर्वाचक का नाम : नारायण<br>पति का नाम: समन्दरसिंह<br>गृह संख्या : 10<br>उम्र : 43 लिंग : महिला             | फोटो उपलब्ध | 506 | DLH7137748 | निर्वाचक का नाम : नानुराम<br>पिता का नाम: मंजीर<br>गृह संख्या : 10<br>उम्र : 40 लिंग : पुरुष                | फोटो उपलब्ध | 507 | IMI0034058 | निर्वाचक का नाम : रामकन्या<br>पिता का नाम: नानुराम<br>गृह संख्या : 10<br>उम्र : 39 लिंग : महिला        | फोटो उपलब्ध |
| 508 | IMI0756056 | निर्वाचक का नाम : कालू<br>पिता का नाम: मंजीर<br>गृह संख्या : 10<br>उम्र : 38 लिंग : पुरुष                   | फोटो उपलब्ध | 509 | IMI1463850 | निर्वाचक का नाम : फुली बाई वल्लुडा<br>पति का नाम: कालू वल्लुडा<br>गृह संख्या : 10<br>उम्र : 38 लिंग : महिला | फोटो उपलब्ध | 510 | IMI0756304 | निर्वाचक का नाम : गुलसिंह<br>पिता का नाम: बाबू<br>गृह संख्या : 10<br>उम्र : 35 लिंग : पुरुष            | फोटो उपलब्ध |
| 511 | IMI1340603 | निर्वाचक का नाम : रमेश वल्लुडा<br>पिता का नाम: देवसिंह वल्लुडा<br>गृह संख्या : 10<br>उम्र : 35 लिंग : पुरुष | फोटो उपलब्ध | 512 | IMI0756312 | निर्वाचक का नाम : सावित्रीबाई<br>पति का नाम: गुलसिंह<br>गृह संख्या : 10<br>उम्र : 35 लिंग : महिला           | फोटो उपलब्ध | 513 | IMI1308667 | निर्वाचक का नाम : सावित्रीबाई<br>पति का नाम: रमेश<br>गृह संख्या : 10<br>उम्र : 33 लिंग : महिला         | फोटो उपलब्ध |

|     |            |   |             |     |            |   |             |     |            |  |             |
|-----|------------|---|-------------|-----|------------|---|-------------|-----|------------|--|-------------|
| 514 | IMI2221083 | निर्वाचक का नाम : पूजा बाई वसुनिया<br>पति का नाम: मेवसिंह<br>गृह संख्या : 10<br>उम्र : 31 लिंग : महिला        | फोटो उपलब्ध | 515 | IMI1308659 | निर्वाचक का नाम : ममताबाई<br>पति का नाम: भवरसिंह<br>गृह संख्या : 10<br>उम्र : 30 लिंग : महिला                 | फोटो उपलब्ध | 516 | IMI1463884 | निर्वाचक का नाम : अनिल वालुन्डा<br>पिता का नाम: भाजिर वालुन्डा<br>गृह संख्या : 10<br>उम्र : 29 लिंग : पुरुष    | फोटो उपलब्ध |
| 517 | IMI2096444 | निर्वाचक का नाम : राकेश वालून दा<br>पिता का नाम: लक्ष्मण बलून दा<br>गृह संख्या : 10<br>उम्र : 29 लिंग : पुरुष | फोटो उपलब्ध | 518 | IMI1605138 | निर्वाचक का नाम : भेरुसिंह ओसारी<br>पिता का नाम: कनीया ओसारी<br>गृह संख्या : 10<br>उम्र : 28 लिंग : पुरुष     | फोटो उपलब्ध | 519 | IMI1463959 | निर्वाचक का नाम : लक्ष्मी वलून्डा<br>पति का नाम: अनिल वलून्डा<br>गृह संख्या : 10<br>उम्र : 26 लिंग : महिला     | फोटो उपलब्ध |
| 520 | IMI2096600 | निर्वाचक का नाम : शिवानी वालोन्डा<br>पति का नाम: राकेश वालोन्डा<br>गृह संख्या : 10<br>उम्र : 23 लिंग : महिला  | फोटो उपलब्ध | 521 | IMI1595172 | निर्वाचक का नाम : नजीर<br>पिता का नाम: झीतरिया<br>गृह संख्या : 11<br>उम्र : 63 लिंग : पुरुष                   | फोटो उपलब्ध | 522 | IMI1595198 | निर्वाचक का नाम : अमजाबाई<br>पति का नाम: नजीर<br>गृह संख्या : 11<br>उम्र : 61 लिंग : महिला                     | फोटो उपलब्ध |
| 523 | IMI0756064 | निर्वाचक का नाम : राधेश्याम<br>पिता का नाम: नजीर<br>गृह संख्या : 11<br>उम्र : 43 लिंग : पुरुष                 | फोटो उपलब्ध | 524 | DLH6846000 | निर्वाचक का नाम : धुली<br>पति का नाम: राजाराम<br>गृह संख्या : 11<br>उम्र : 41 लिंग : महिला                    | फोटो उपलब्ध | 525 | IMI2111334 | निर्वाचक का नाम : रंजू वालुन्डा<br>पति का नाम: राधेश्याम वालून दा<br>गृह संख्या : 11<br>उम्र : 31 लिंग : महिला | फोटो उपलब्ध |
| 526 | IMI1607209 | निर्वाचक का नाम : लीलाबाई<br>पति का नाम: बदा<br>गृह संख्या : 12<br>उम्र : 60 लिंग : महिला                     | फोटो उपलब्ध | 527 | IMI1607217 | निर्वाचक का नाम : वेरसिंग<br>पिता का नाम: नुरा<br>गृह संख्या : 12<br>उम्र : 53 लिंग : पुरुष                   | फोटो उपलब्ध | 528 | DLH6293047 | निर्वाचक का नाम : दिचुबाई<br>पति का नाम: नुरा<br>गृह संख्या : 12<br>उम्र : 53 लिंग : महिला                     | फोटो उपलब्ध |
| 529 | IMI1607225 | निर्वाचक का नाम : धुमा<br>पिता का नाम: नुरा<br>गृह संख्या : 12<br>उम्र : 50 लिंग : पुरुष                      | फोटो उपलब्ध | 530 | IMI1612761 | निर्वाचक का नाम : भागुडी<br>पति का नाम: वेरसिंग<br>गृह संख्या : 12<br>उम्र : 50 लिंग : महिला                  | फोटो उपलब्ध | 531 | IMI1612787 | निर्वाचक का नाम : चागुल<br>पति का नाम: धूमा<br>गृह संख्या : 12<br>उम्र : 48 लिंग : महिला                       | फोटो उपलब्ध |
| 532 | IMI1595222 | निर्वाचक का नाम : नंदराम<br>पिता का नाम: बदा<br>गृह संख्या : 12<br>उम्र : 47 लिंग : पुरुष                     | फोटो उपलब्ध | 533 | IMI1595248 | निर्वाचक का नाम : थावरी<br>पति का नाम: नंदराम<br>गृह संख्या : 12<br>उम्र : 46 लिंग : महिला                    | फोटो उपलब्ध | 534 | DLH6293435 | निर्वाचक का नाम : राधेश्याम<br>पिता का नाम: बदा<br>गृह संख्या : 12<br>उम्र : 43 लिंग : पुरुष                   | फोटो उपलब्ध |
| 535 | DLH6293427 | निर्वाचक का नाम : रीधाबाई<br>पति का नाम: राधेश्याम<br>गृह संख्या : 12<br>उम्र : 41 लिंग : महिला               | फोटो उपलब्ध | 536 | IMI2019248 | निर्वाचक का नाम : सीताराम वालून दा<br>पिता का नाम: बड़ा वालून दा<br>गृह संख्या : 12<br>उम्र : 41 लिंग : पुरुष | फोटो उपलब्ध | 537 | IMI0756163 | निर्वाचक का नाम : संतोष<br>पिता का नाम: वेलसिंह<br>गृह संख्या : 12<br>उम्र : 38 लिंग : पुरुष                   | फोटो उपलब्ध |
| 538 | IMI9301003 | निर्वाचक का नाम : रेवाबाई<br>पति का नाम: सीताराम<br>गृह संख्या : 12<br>उम्र : 37 लिंग : महिला                 | फोटो उपलब्ध | 539 | IMI0756080 | निर्वाचक का नाम : शंकर<br>पिता का नाम: वेलसिंह<br>गृह संख्या : 12<br>उम्र : 36 लिंग : पुरुष                   | फोटो उपलब्ध | 540 | IMI0756098 | निर्वाचक का नाम : शारदाबाई<br>पति का नाम: संतोष<br>गृह संख्या : 12<br>उम्र : 36 लिंग : महिला                   | फोटो उपलब्ध |
| 541 | IMI0756114 | निर्वाचक का नाम : कमल<br>पिता का नाम: वेलसिंह<br>गृह संख्या : 12<br>उम्र : 35 लिंग : पुरुष                    | फोटो उपलब्ध | 542 | IMI0756106 | निर्वाचक का नाम : भूरीबाई<br>पति का नाम: शंकर<br>गृह संख्या : 12<br>उम्र : 35 लिंग : महिला                    | फोटो उपलब्ध | 543 | IMI0756072 | निर्वाचक का नाम : बंतुबाई वलून्डा<br>पति का नाम: मुकेश वलून्डा<br>गृह संख्या : 12<br>उम्र : 35 लिंग : महिला    | फोटो उपलब्ध |

|  |                           |   |                           |  |                           |
|--|---------------------------|---|---------------------------|--|---------------------------|
| 544<br>निर्वाचक का नाम : मुकेश वलून्डा<br>पिता का नाम: नंदराम वलून्डा<br>गृह संख्या : 12<br>उम्र : 34 लिंग : पुरुष | IMI1628064<br>फोटो उपलब्ध | 545<br>निर्वाचक का नाम : मंजूबाई<br>पति का नाम: कमल<br>गृह संख्या : 12<br>उम्र : 33 लिंग : महिला                    | IMI0756189<br>फोटो उपलब्ध | 546<br>निर्वाचक का नाम : पारा बाई वलून्डा<br>पति का नाम: रघुनाथ वलून्डा<br>गृह संख्या : 12<br>उम्र : 32 लिंग : महिला | IMI1366848<br>फोटो उपलब्ध |
| 547<br>निर्वाचक का नाम : अंतर वलून्डा<br>पिता का नाम: वेरसिंह वलून्डा<br>गृह संख्या : 12<br>उम्र : 25 लिंग : पुरुष | IMI1648856<br>फोटो उपलब्ध | 548<br>निर्वाचक का नाम : सेतुल<br>पति का नाम: मलसिंग<br>गृह संख्या : 13<br>उम्र : 61 लिंग : महिला                   | IMI1658939<br>फोटो उपलब्ध | 549<br>निर्वाचक का नाम : मोहन<br>पिता का नाम: मलसिंग<br>गृह संख्या : 13<br>उम्र : 50 लिंग : पुरुष                    | IMI1658947<br>फोटो उपलब्ध |
| 550<br>निर्वाचक का नाम : सूरजाबाई<br>पति का नाम: मोहन<br>गृह संख्या : 13<br>उम्र : 47 लिंग : महिला                 | IMI1595263<br>फोटो उपलब्ध | 551<br>निर्वाचक का नाम : बसन्तीबाई<br>पति का नाम: सुरभान<br>गृह संख्या : 13<br>उम्र : 43 लिंग : महिला               | IMI0756205<br>फोटो उपलब्ध | 552<br>निर्वाचक का नाम : भुवान<br>पिता का नाम: मलसिंग<br>गृह संख्या : 13<br>उम्र : 42 लिंग : पुरुष                   | IMI0034082<br>फोटो उपलब्ध |
| 553<br>निर्वाचक का नाम : सूरबान<br>पिता का नाम: मलसिंग<br>गृह संख्या : 13<br>उम्र : 40 लिंग : पुरुष                | DLH7056641<br>फोटो उपलब्ध | 554<br>निर्वाचक का नाम : भूरीबाई<br>पति का नाम: भुवान<br>गृह संख्या : 13<br>उम्र : 36 लिंग : महिला                  | IMI0756197<br>फोटो उपलब्ध | 555<br>निर्वाचक का नाम : आनंदसिंह<br>पिता का नाम: मोहन<br>गृह संख्या : 13<br>उम्र : 33 लिंग : पुरुष                  | IMI0756122<br>फोटो उपलब्ध |
| 556<br>निर्वाचक का नाम : नर्मदाबाई<br>पति का नाम: आनंदसिंह<br>गृह संख्या : 13<br>उम्र : 32 लिंग : महिला            | IMI0756130<br>फोटो उपलब्ध | 557<br>निर्वाचक का नाम : सुनिताबाई बरीया<br>पति का नाम: महेश बरीया<br>गृह संख्या : 22<br>उम्र : 30 लिंग : महिला     | IMI1422575<br>फोटो उपलब्ध | 558<br>निर्वाचक का नाम : रविन वलून्डा<br>पिता का नाम: नानूराम वलून्डा<br>गृह संख्या : 22<br>उम्र : 19 लिंग : पुरुष   | IMI2249316<br>फोटो उपलब्ध |
| 559<br>निर्वाचक का नाम : गुलसिंह<br>पिता का नाम: दरीयाव<br>गृह संख्या : 23<br>उम्र : 37 लिंग : पुरुष               | IMI0534966<br>फोटो उपलब्ध | 560<br>निर्वाचक का नाम : कैलाश<br>पिता का नाम: भंजीर<br>गृह संख्या : 025<br>उम्र : 31 लिंग : पुरुष                  | IMI2221125<br>फोटो उपलब्ध | 561<br>निर्वाचक का नाम : पाँचूड़ी बाई<br>पति का नाम: कैलाश<br>गृह संख्या : 025<br>उम्र : 30 लिंग : महिला             | IMI2221158<br>फोटो उपलब्ध |
| 562<br>निर्वाचक का नाम : जितेंद्र<br>पिता का नाम: भारत<br>गृह संख्या : 032<br>उम्र : 29 लिंग : पुरुष               | IMI1824432<br>फोटो उपलब्ध | 563<br>निर्वाचक का नाम : शारदा वसुनिया<br>पति का नाम: जितेंद्र वसुनिया<br>गृह संख्या : 32<br>उम्र : 29 लिंग : महिला | IMI1963347<br>फोटो उपलब्ध | 564<br>निर्वाचक का नाम : राधेश्याम<br>पिता का नाम: भाव सिंह<br>गृह संख्या : 703<br>उम्र : 28 लिंग : पुरुष            | IMI1098607<br>फोटो उपलब्ध |

|  |                           |  |                           |   |                           |
|--|---------------------------|--|---------------------------|---|---------------------------|
| 565<br>निर्वाचक का नाम : बन्नाबाई<br>पति का नाम: हरिया<br>गृह संख्या : 1<br>उम्र : 62 लिंग : महिला               | DLH1286319<br>फोटो उपलब्ध | 566<br>निर्वाचक का नाम : उमराव<br>पिता का नाम: हरिया<br>गृह संख्या : 1<br>उम्र : 44 लिंग : पुरुष                   | IMI0034108<br>फोटो उपलब्ध | 567<br>निर्वाचक का नाम : भियान<br>पिता का नाम: हरिराम<br>गृह संख्या : 1<br>उम्र : 44 लिंग : पुरुष                     | DLH6292981<br>फोटो उपलब्ध |
| 568<br>निर्वाचक का नाम : तेजुबाई<br>पति का नाम: भियान<br>गृह संख्या : 1<br>उम्र : 42 लिंग : महिला                | DLH6644611<br>फोटो उपलब्ध | 569<br>निर्वाचक का नाम : नानुराम<br>पिता का नाम: झबबा<br>गृह संख्या : 1<br>उम्र : 40 लिंग : पुरुष                  | DLH6292973<br>फोटो उपलब्ध | 570<br>निर्वाचक का नाम : बसंतीबाई<br>पति का नाम: नानुराम<br>गृह संख्या : 1<br>उम्र : 38 लिंग : महिला                  | DLH6292718<br>फोटो उपलब्ध |
| 571<br>निर्वाचक का नाम : धनालाल<br>पिता का नाम: हरीया<br>गृह संख्या : 1<br>उम्र : 35 लिंग : पुरुष                | IMI0535385<br>फोटो उपलब्ध | 572<br>निर्वाचक का नाम : पाचुबाई<br>पति का नाम: उमराव<br>गृह संख्या : 1<br>उम्र : 35 लिंग : महिला                  | IMI0535435<br>फोटो उपलब्ध | 573<br>निर्वाचक का नाम : सुमनबाई<br>पति का नाम: धनालाल<br>गृह संख्या : 1<br>उम्र : 32 लिंग : महिला                    | IMI0535393<br>फोटो उपलब्ध |
| 574<br>निर्वाचक का नाम : सोना ओसारी<br>पति का नाम: महेश ओसारी<br>गृह संख्या : 01<br>उम्र : 28 लिंग : महिला       | IMI2234433<br>फोटो उपलब्ध | 575<br>निर्वाचक का नाम : तेरसिंग<br>पिता का नाम: झगलया<br>गृह संख्या : 2<br>उम्र : 68 लिंग : पुरुष                 | DLH6293153<br>फोटो उपलब्ध | 576<br>निर्वाचक का नाम : कालीबाई<br>पति का नाम: तेरसिंग<br>गृह संख्या : 2<br>उम्र : 63 लिंग : महिला                   | DLH6293039<br>फोटो उपलब्ध |
| 577<br>निर्वाचक का नाम : मोहन<br>पिता का नाम: तेरसिंग<br>गृह संख्या : 2<br>उम्र : 45 लिंग : पुरुष                | DLH6292957<br>फोटो उपलब्ध | 578<br>निर्वाचक का नाम : कोताबाई<br>पति का नाम: मोहन<br>गृह संख्या : 2<br>उम्र : 43 लिंग : महिला                   | DLH6292759<br>फोटो उपलब्ध | 579<br>निर्वाचक का नाम : छोटेलाल<br>पिता का नाम: तेरसिंह<br>गृह संख्या : 2<br>उम्र : 42 लिंग : पुरुष                  | IMI0535401<br>फोटो उपलब्ध |
| 580<br>निर्वाचक का नाम : नानुराम<br>पिता का नाम: गोबरीया<br>गृह संख्या : 2<br>उम्र : 42 लिंग : पुरुष             | IMI0535450<br>फोटो उपलब्ध | 581<br>निर्वाचक का नाम : सिंगीया<br>पिता का नाम: तेरसिंग<br>गृह संख्या : 2<br>उम्र : 40 लिंग : पुरुष               | IMI0034116<br>फोटो उपलब्ध | 582<br>निर्वाचक का नाम : हिराबाई<br>पति का नाम: छोटेलाल<br>गृह संख्या : 2<br>उम्र : 40 लिंग : महिला                   | IMI0535427<br>फोटो उपलब्ध |
| 583<br>निर्वाचक का नाम : मोताबाई<br>पति का नाम: नानुराम<br>गृह संख्या : 2<br>उम्र : 40 लिंग : महिला              | IMI0756320<br>फोटो उपलब्ध | 584<br>निर्वाचक का नाम : भवरसिंह<br>पिता का नाम: तेरसिंह<br>गृह संख्या : 2<br>उम्र : 39 लिंग : पुरुष               | IMI0535468<br>फोटो उपलब्ध | 585<br>निर्वाचक का नाम : सार्वित्रिबाई<br>पति का नाम: सिंगीया<br>गृह संख्या : 2<br>उम्र : 39 लिंग : महिला             | IMI0169292<br>फोटो उपलब्ध |
| 586<br>निर्वाचक का नाम : भिमसिंह<br>पिता का नाम: तेरसिंह<br>गृह संख्या : 2<br>उम्र : 38 लिंग : पुरुष             | IMI0535476<br>फोटो उपलब्ध | 587<br>निर्वाचक का नाम : रम्बा बाई<br>पति का नाम: भीमसिंह<br>गृह संख्या : 2<br>उम्र : 36 लिंग : महिला              | IMI0535419<br>फोटो उपलब्ध | 588<br>निर्वाचक का नाम : नर्मदाबाई चन्दाना<br>पति का नाम: भवरसिंह चन्दाना<br>गृह संख्या : 2<br>उम्र : 30 लिंग : महिला | IMI1761865<br>फोटो उपलब्ध |
| 589<br>निर्वाचक का नाम : ममता चन्दाना<br>पति का नाम: लक्ष्मण चन्दाना<br>गृह संख्या : 2<br>उम्र : 29 लिंग : महिला | IMI1761915<br>फोटो उपलब्ध | 590<br>निर्वाचक का नाम : रमलिया चंदाना<br>पिता का नाम: तेरसिंह चंदाना<br>गृह संख्या : 02<br>उम्र : 27 लिंग : पुरुष | IMI1366855<br>फोटो उपलब्ध | 591<br>निर्वाचक का नाम : लक्ष्मण चन्दाना<br>पिता का नाम: चगन<br>गृह संख्या : 2<br>उम्र : 27 लिंग : पुरुष              | IMI1761881<br>फोटो उपलब्ध |
| 592<br>निर्वाचक का नाम : लिलाबाई<br>पति का नाम: पोपडिया<br>गृह संख्या : 3<br>उम्र : 57 लिंग : महिला              | DLH1286327<br>फोटो उपलब्ध | 593<br>निर्वाचक का नाम : अंतर<br>पिता का नाम: पोपडीया<br>गृह संख्या : 3<br>उम्र : 41 लिंग : पुरुष                  | DLH6292965<br>फोटो उपलब्ध | 594<br>निर्वाचक का नाम : सुनिल<br>पिता का नाम: पोपडिया<br>गृह संख्या : 3<br>उम्र : 39 लिंग : पुरुष                    | IMI9295460<br>फोटो उपलब्ध |

|  |                           |   |                           |  |                           |
|--|---------------------------|---|---------------------------|--|---------------------------|
| 595<br>निर्वाचक का नाम : भूरी<br>पति का नाम: अंतर<br>गृह संख्या : 3<br>उम्र : 39 लिंग : महिला                      | DLH6845820<br>फोटो उपलब्ध | 596<br>निर्वाचक का नाम : पिनूबाई<br>पति का नाम: सुनिल<br>गृह संख्या : 3<br>उम्र : 37 लिंग : महिला                 | IMI9295452<br>फोटो उपलब्ध | 597<br>निर्वाचक का नाम : किशवर<br>पिता का नाम: पोपडिया<br>गृह संख्या : 3<br>उम्र : 31 लिंग : पुरुष               | IMI0756338<br>फोटो उपलब्ध |
| 598<br>निर्वाचक का नाम : बहादुर चंदाना<br>पिता का नाम: पोपडिया चंदाना<br>गृह संख्या : 3<br>उम्र : 27 लिंग : पुरुष  | IMI1648039<br>फोटो उपलब्ध | 599<br>निर्वाचक का नाम : जीरा चंदना<br>पति का नाम: मुकेश चंदना<br>गृह संख्या : 3<br>उम्र : 23 लिंग : महिला        | IMI1888692<br>फोटो उपलब्ध | 600<br>निर्वाचक का नाम : पूजा चंदना<br>पति का नाम: बहादुर चंदना<br>गृह संख्या : 3<br>उम्र : 22 लिंग : महिला      | IMI1963412<br>फोटो उपलब्ध |
| 601<br>निर्वाचक का नाम : मुकेश चंदना<br>पिता का नाम: अंतर चंदना<br>गृह संख्या : 3<br>उम्र : 21 लिंग : पुरुष        | IMI1884113<br>फोटो उपलब्ध | 602<br>निर्वाचक का नाम : गली<br>पति का नाम: धन्ना<br>गृह संख्या : 4<br>उम्र : 61 लिंग : महिला                     | DLH6293013<br>फोटो उपलब्ध | 603<br>निर्वाचक का नाम : कुवरिया<br>पिता का नाम: धन्ना<br>गृह संख्या : 4<br>उम्र : 49 लिंग : पुरुष               | DLH6644587<br>फोटो उपलब्ध |
| 604<br>निर्वाचक का नाम : छगन<br>पिता का नाम: धन्ना<br>गृह संख्या : 4<br>उम्र : 47 लिंग : पुरुष                     | DLH6845978<br>फोटो उपलब्ध | 605<br>निर्वाचक का नाम : सेतानबाई<br>पति का नाम: कुवरीया<br>गृह संख्या : 4<br>उम्र : 47 लिंग : महिला              | IMI1658954<br>फोटो उपलब्ध | 606<br>निर्वाचक का नाम : मिराबाई<br>पति का नाम: छगन<br>गृह संख्या : 4<br>उम्र : 44 लिंग : महिला                  | DLH6846026<br>फोटो उपलब्ध |
| 607<br>निर्वाचक का नाम : सुखराम<br>पिता का नाम: मेमरीया<br>गृह संख्या : 4<br>उम्र : 39 लिंग : पुरुष                | IMI0535518<br>फोटो उपलब्ध | 608<br>निर्वाचक का नाम : मन्जु<br>पति का नाम: सुखराम<br>गृह संख्या : 4<br>उम्र : 38 लिंग : महिला                  | IMI0535526<br>फोटो उपलब्ध | 609<br>निर्वाचक का नाम : रामा<br>पिता का नाम: कुवरसिंह<br>गृह संख्या : 04<br>उम्र : 27 लिंग : पुरुष              | IMI1308683<br>फोटो उपलब्ध |
| 610<br>निर्वाचक का नाम : प्रमिला बाई चंदाना<br>पति का नाम: राम चंदाना<br>गृह संख्या : 04<br>उम्र : 26 लिंग : महिला | IMI1362458<br>फोटो उपलब्ध | 611<br>निर्वाचक का नाम : शामला चंदना<br>पिता का नाम: कुवर सिंह चंदना<br>गृह संख्या : 04<br>उम्र : 23 लिंग : पुरुष | IMI2061901<br>फोटो उपलब्ध | 612<br>निर्वाचक का नाम : निलेश चन्दाना<br>पिता का नाम: सुखराम चांदना<br>गृह संख्या : 4<br>उम्र : 21 लिंग : पुरुष | IMI2212819<br>फोटो उपलब्ध |
| 613<br>निर्वाचक का नाम : धुन्नाबाई<br>पति का नाम: भावसिंह<br>गृह संख्या : 5<br>उम्र : 61 लिंग : महिला              | DLH6846018<br>फोटो उपलब्ध | 614<br>निर्वाचक का नाम : अमरसिंह<br>पिता का नाम: भावसिंह<br>गृह संख्या : 5<br>उम्र : 37 लिंग : पुरुष              | IMI0535534<br>फोटो उपलब्ध | 615<br>निर्वाचक का नाम : राहुल चंदना<br>पिता का नाम: भाव सिंह चंदना<br>गृह संख्या : 05<br>उम्र : 21 लिंग : पुरुष | IMI2107175<br>फोटो उपलब्ध |
| 616<br>निर्वाचक का नाम : कालीबाई<br>पति का नाम: रमेश<br>गृह संख्या : 6<br>उम्र : 49 लिंग : महिला                   | DLH6292924<br>फोटो उपलब्ध | 617<br>निर्वाचक का नाम : फुन्दीबाई<br>पति का नाम: खुमसिंग<br>गृह संख्या : 6<br>उम्र : 49 लिंग : महिला             | IMI0169300<br>फोटो उपलब्ध | 618<br>निर्वाचक का नाम : गुलाब<br>पिता का नाम: खुमानसिंह<br>गृह संख्या : 6<br>उम्र : 41 लिंग : पुरुष             | IMI0535344<br>फोटो उपलब्ध |
| 619<br>निर्वाचक का नाम : केलाश<br>पिता का नाम: खुमानसिंह<br>गृह संख्या : 6<br>उम्र : 36 लिंग : पुरुष               | IMI0534834<br>फोटो उपलब्ध | 620<br>निर्वाचक का नाम : सुभाष<br>पिता का नाम: खुमान<br>गृह संख्या : 06<br>उम्र : 28 लिंग : पुरुष                 | IMI1308964<br>फोटो उपलब्ध | 621<br>निर्वाचक का नाम : गरिया<br>पिता का नाम: रमेश<br>गृह संख्या : 6<br>उम्र : 27 लिंग : पुरुष                  | IMI1605179<br>फोटो उपलब्ध |
| 622<br>निर्वाचक का नाम : भुरिया<br>पिता का नाम: रमेश<br>गृह संख्या : 6<br>उम्र : 27 लिंग : पुरुष                   | IMI1605187<br>फोटो उपलब्ध | 623<br>निर्वाचक का नाम : लक्ष्मी वंदना<br>पति का नाम: भुरिया वन्दना<br>गृह संख्या : 6<br>उम्र : 27 लिंग : महिला   | IMI1605005<br>फोटो उपलब्ध | 624<br>निर्वाचक का नाम : पूजा वंदना<br>पति का नाम: बुरखीलाल वन्दना<br>गृह संख्या : 6<br>उम्र : 26 लिंग : महिला   | IMI1605039<br>फोटो उपलब्ध |

|     |            |   |     |            |   |     |            |  |
|-----|------------|---|-----|------------|---|-----|------------|--|
| 625 | IMI1752757 | निर्वाचक का नाम : गोतू<br>पिता का नाम: खुमान<br>गृह संख्या : 6<br>उम्र : 26 लिंग : पुरुष              | 626 | IMI1752765 | निर्वाचक का नाम : जितेंद्र<br>पिता का नाम: खुमान<br>गृह संख्या : 6<br>उम्र : 25 लिंग : पुरुष                | 627 | DLH6645006 | निर्वाचक का नाम : दरियाव<br>पिता का नाम: बूधिया<br>गृह संख्या : 7<br>उम्र : 47 लिंग : पुरुष                |
| 628 | DLH6645014 | निर्वाचक का नाम : गूलका<br>पति का नाम: दरियाव<br>गृह संख्या : 7<br>उम्र : 45 लिंग : महिला             | 629 | IMI0169318 | निर्वाचक का नाम : राजाराम<br>पिता का नाम: बुद्धिया<br>गृह संख्या : 7<br>उम्र : 41 लिंग : पुरुष              | 630 | IMI1340801 | निर्वाचक का नाम : राधेश्याम डावर<br>पिता का नाम: दलिया डावर<br>गृह संख्या : 7<br>उम्र : 39 लिंग : पुरुष    |
| 631 | IMI0034132 | निर्वाचक का नाम : गीता<br>पति का नाम: राजाराम<br>गृह संख्या : 7<br>उम्र : 39 लिंग : महिला             | 632 | IMI1340520 | निर्वाचक का नाम : मंजूबाई डावर<br>पति का नाम: राधेश्याम डावर<br>गृह संख्या : 7<br>उम्र : 37 लिंग : महिला    | 633 | IMI1341155 | निर्वाचक का नाम : रामेश्वर डावर<br>पिता का नाम: दलिया डावर<br>गृह संख्या : 7<br>उम्र : 31 लिंग : पुरुष     |
| 634 | IMI1340272 | निर्वाचक का नाम : संगीता बाई डावर<br>पति का नाम: करण डावर<br>गृह संख्या : 7<br>उम्र : 31 लिंग : महिला | 635 | IMI1463736 | निर्वाचक का नाम : शारदा बाई डावर<br>पति का नाम: रामेश्वर डावर<br>गृह संख्या : 07<br>उम्र : 28 लिंग : महिला  | 636 | IMI1338961 | निर्वाचक का नाम : करण डावर<br>पिता का नाम: दलिया डावर<br>गृह संख्या : 7<br>उम्र : 28 लिंग : पुरुष          |
| 637 | DLH6292668 | निर्वाचक का नाम : जामसिंग<br>पिता का नाम: सायबा<br>गृह संख्या : 9<br>उम्र : 62 लिंग : पुरुष           | 638 | DLH6293062 | निर्वाचक का नाम : झमुडी<br>पति का नाम: जामसिंग<br>गृह संख्या : 9<br>उम्र : 57 लिंग : महिला                  | 639 | IMI0034140 | निर्वाचक का नाम : शंकर<br>पिता का नाम: जामसिंग<br>गृह संख्या : 9<br>उम्र : 43 लिंग : पुरुष                 |
| 640 | DLH6292833 | निर्वाचक का नाम : सुगनाबाई<br>पति का नाम: शंकर<br>गृह संख्या : 9<br>उम्र : 42 लिंग : महिला            | 641 | IMI1367432 | निर्वाचक का नाम : समंदर चंदाना<br>पिता का नाम: जाम सिंग चंदाना<br>गृह संख्या : 09<br>उम्र : 38 लिंग : पुरुष | 642 | IMI1602671 | निर्वाचक का नाम : मेवाबाई भाभर<br>पति का नाम: रायसिंह भाभर<br>गृह संख्या : 9<br>उम्र : 36 लिंग : महिला     |
| 643 | IMI1366129 | निर्वाचक का नाम : संगीता बाई चंदाना<br>पति का नाम: समंदर<br>गृह संख्या : 09<br>उम्र : 34 लिंग : महिला | 644 | DLH6292676 | निर्वाचक का नाम : गंगाबाई<br>पति का नाम: झब्बा<br>गृह संख्या : 10<br>उम्र : 68 लिंग : महिला                 | 645 | IMI1907799 | निर्वाचक का नाम : तुलसीबाई ओसारी<br>पति का नाम: लक्ष्मण ओसारी<br>गृह संख्या : 10<br>उम्र : 63 लिंग : महिला |
| 646 | IMI1595289 | निर्वाचक का नाम : रामजीलाल<br>पिता का नाम: झब्बा<br>गृह संख्या : 10<br>उम्र : 52 लिंग : पुरुष         | 647 | DLH6292700 | निर्वाचक का नाम : बाबु<br>पिता का नाम: झब्बा<br>गृह संख्या : 10<br>उम्र : 48 लिंग : पुरुष                   | 648 | DLH6292684 | निर्वाचक का नाम : गुलकाबाई<br>पति का नाम: बाबू<br>गृह संख्या : 10<br>उम्र : 46 लिंग : महिला                |
| 649 | DLH6293229 | निर्वाचक का नाम : बलराम<br>पिता का नाम: झब्बाजी<br>गृह संख्या : 10<br>उम्र : 43 लिंग : पुरुष          | 650 | DLH6292692 | निर्वाचक का नाम : सोमाबाई<br>पति का नाम: बलराम<br>गृह संख्या : 10<br>उम्र : 41 लिंग : महिला                 | 651 | IMI1308931 | निर्वाचक का नाम : दिलीप<br>पिता का नाम: बलराम<br>गृह संख्या : 10<br>उम्र : 34 लिंग : पुरुष                 |
| 652 | IMI0756510 | निर्वाचक का नाम : कैलाश<br>पिता का नाम: बालू<br>गृह संख्या : 10<br>उम्र : 31 लिंग : पुरुष             | 653 | IMI1463645 | निर्वाचक का नाम : सुकमा ओसारी<br>पति का नाम: कैलाश ओसारी<br>गृह संख्या : 10<br>उम्र : 31 लिंग : महिला       | 654 | IMI1605153 | निर्वाचक का नाम : कृष्णा ओसारी<br>पति का नाम: भेरुसिंह ओसारी<br>गृह संख्या : 10<br>उम्र : 27 लिंग : महिला  |

|     |            |   |             |     |            |   |             |     |            |   |             |
|-----|------------|---|-------------|-----|------------|---|-------------|-----|------------|---|-------------|
| 655 | IMI1907674 | निर्वाचक का नाम : महेश ओसारी<br>पिता का नाम: लक्ष्मण ओसारी<br>गृह संख्या : 10<br>उम्र : 27 लिंग : पुरुष | फोटो उपलब्ध | 656 | IMI1367309 | निर्वाचक का नाम : करण ओसारी<br>पिता का नाम: रामजी ओसारी<br>गृह संख्या : 10<br>उम्र : 26 लिंग : पुरुष              | फोटो उपलब्ध | 657 | IMI2190957 | निर्वाचक का नाम : खेमराज ओसरी<br>पिता का नाम: रामजीलाल ओसारी<br>गृह संख्या : 10<br>उम्र : 26 लिंग : पुरुष     | फोटो उपलब्ध |
| 658 | IMI2105807 | निर्वाचक का नाम : अंजली ओसारी<br>पति का नाम: करण ओसारी<br>गृह संख्या : 10<br>उम्र : 24 लिंग : महिला     | फोटो उपलब्ध | 659 | IMI2190890 | निर्वाचक का नाम : रेखा ओसारी<br>पति का नाम: खेमराज ओसारी<br>गृह संख्या : 10<br>उम्र : 20 लिंग : महिला             | फोटो उपलब्ध | 660 | DLH6293096 | निर्वाचक का नाम : राधेश्याम<br>पिता का नाम: लक्ष्मण<br>गृह संख्या : 10/क<br>उम्र : 40 लिंग : पुरुष            | फोटो उपलब्ध |
| 661 | DLH6293005 | निर्वाचक का नाम : मेदा<br>पति का नाम: राधेश्याम<br>गृह संख्या : 10/क<br>उम्र : 38 लिंग : महिला          | फोटो उपलब्ध | 662 | IMI0756528 | निर्वाचक का नाम : रूपसिंह<br>पिता का नाम: लक्ष्मण<br>गृह संख्या : 10 क<br>उम्र : 35 लिंग : पुरुष                  | फोटो उपलब्ध | 663 | IMI0756536 | निर्वाचक का नाम : गुलकाबाई<br>पति का नाम: रूपसिंह<br>गृह संख्या : 10 क<br>उम्र : 32 लिंग : महिला              | फोटो उपलब्ध |
| 664 | IMI0756346 | निर्वाचक का नाम : सुरूपसिंह<br>पिता का नाम: लक्ष्मण<br>गृह संख्या : 10 क<br>उम्र : 31 लिंग : पुरुष      | फोटो उपलब्ध | 665 | IMI2160315 | निर्वाचक का नाम : लक्ष्मी ओसारी<br>पति का नाम: स्वरूपसिंह ओसारी<br>गृह संख्या : 10...के<br>उम्र : 27 लिंग : महिला | फोटो उपलब्ध | 666 | IMI2175578 | निर्वाचक का नाम : रेता चंदना<br>पति का नाम: गोलू चंदना<br>गृह संख्या : ग्राम मेडिया<br>उम्र : 24 लिंग : महिला | फोटो उपलब्ध |



| निर्वाचकों का विवरण :  |                              |                             |  |                      |       |            |     |
|--|------------------------------|-----------------------------|--|----------------------|-------|------------|-----|
| A) मतदाताओं की संख्या :                                      |                              |                             |  |                      |       |            |     |
|  |                              | नामावली का प्रकार           | निर्वाचक नामावली की पहचान :  | मतदाताओं की संख्या : |       |            |     |
|  |                              |                             |  | पुरुष                | महिला | तृतीय लिंग | कुल |
| I  | मूल                          | मूल नामावली                 | विशेष गहन पुनरीक्षण 2026 की मूल नामावली एवं समस्त अनुपूरकों को एकीकृत कर | 337                  | 329   | 0          | 666 |
| II   | घटक I - परिवर्धन सूची        | पूरक 1                      | विशेष गहन पुनरीक्षण - 2026   | 0                    | 0     | 0          | 0   |
| III  | घटक II - विलोपन सूची         | पूरक 1                      | विशेष गहन पुनरीक्षण - 2026   | 0                    | 0     | 0          | 0   |
| IV   | लिंग में संशोधन के कारण अंतर |                             |  | 0                    | 0     | 0          | 0   |
| पुनरीक्षण के बाद इस नामावली में शुद्ध निर्वाचक (I+II-III+IV) |                              |                             |  | 337                  | 329   | 0          | 666 |
| B) संशोधनों की संख्या :                                      |                              |                             |  |                      |       |            |     |
| नामावली का प्रकार  |                              | निर्वाचक नामावली की पहचान : |  | संशोधनों की संख्या : |       |            |     |
| पूरक 1   |                              | विशेष गहन पुनरीक्षण - 2026  |  | 0                    |       |            |     |

निर्वाचक रजिस्ट्रीकरण अधिकारी द्वारा जारी

E-मृत्यु, S-स्थानांतरित, R-दोहरी प्रविष्टि, M-लापता, Q-अहर्ता नहीं