

निर्वाचक नामावली 2026 S12 मध्य प्रदेश

विधान सभा क्षेत्र की संख्या, नाम व आरक्षण स्थिति : 197 - गंधवानी (अ.ज.जा.)		भाग संख्या : : 124			
संसदीय निर्वाचन क्षेत्र की संख्या, नाम व आरक्षण स्थिति, जिसमें विधान सभा निर्वाचन क्षेत्र स्थित है : 25 - धार (अ.ज.जा.)					
1. पुनरीक्षण का विवरण					
पुनरीक्षण का वर्ष :	2026	निर्वाचक नामावली की पहचान :			
अर्हता तिथि :	01-01-2026	विशेष गहन पुनरीक्षण 2026 की मूल नामावली एवं समस्त अनुपूरकों को एकीकृत कर			
पुनरीक्षण का स्वरूप :	विशेष गहन पुनरीक्षण 2026				
प्रकाशन की तिथि :	21-02-2026				
2. भाग व मतदान क्षेत्र का विवरण :					
भाग में आने वाले अनुभागों की संख्या और नाम :					
1-ग्राम-तेलीपुरा	मुख्य शहर / मुख्य ग्राम		: सियारी		
2-ग्राम-जोडवा माण्डली	वार्ड		:		
3-ग्राम-बडलीपुरा कला माण्डली	पोस्ट ऑफिस		: तिरला		
	पुलिस थाना		: तिरला		
	स्थानीय संस्था		: सियारी		
	ब्लॉक		: तिरला		
	जिला		: धार		
	पिन कोड		: 454116		
3. मतदान केंद्र का विवरण					
मतदान केंद्र की संख्या व नाम :	मतदान केन्द्र की विशेष हैसियत (पुरुष/महिला/सामान्य) :		सामान्य		
124 - जोडवा	इस मतदान क्षेत्र के सहायक (ऑक्जिलियरी) मतदान केन्द्रों की संख्या :		0		
मतदान केंद्र का भवन व पता :					
प्राथमिक विद्यालय, जोडवा					
4. मतदाताओं की संख्या :					
आरंभिक क्रम	अंतिम क्रम	मतदाताओं की संख्या			
संख्या	संख्या	पुरुष	महिला	तृतीय लिंग	कुल
1	374	186	187	0	373

निर्वाचक रजिस्ट्रीकरण अधिकारी द्वारा जारी

Nazri Naksha



Google Map View



Polling Station Building Front View



मतदान केंद्र के सामने का फ़ोटो



Cad View

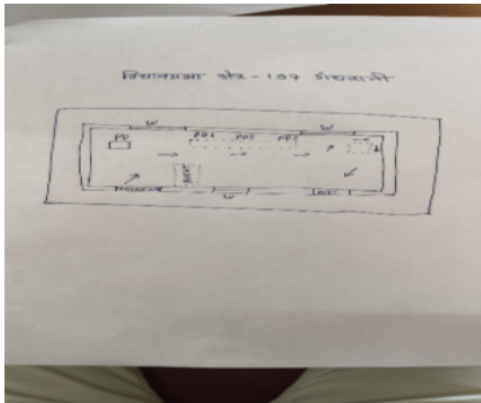

Key MAP View

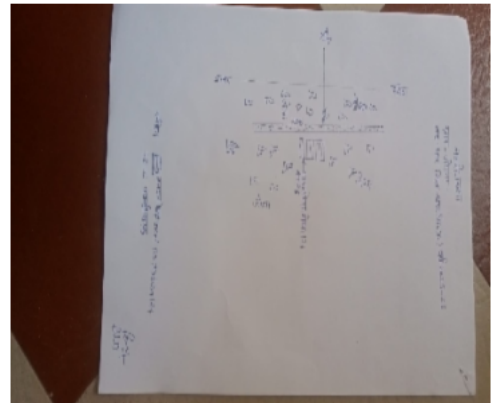

1 निर्वाचक का नाम : सामला पिता का नाम: गुलिया गृह संख्या : 1 उम्र : 79 लिंग : पुरुष	IMI1653864 फोटो उपलब्ध	2 निर्वाचक का नाम : धनसिंह पिता का नाम: मडिया गृह संख्या : 01 उम्र : 57 लिंग : पुरुष	IMI0285262 फोटो उपलब्ध	3 निर्वाचक का नाम : नानुराम पिता का नाम: सामला गृह संख्या : 1 उम्र : 53 लिंग : पुरुष	DLH6864672 फोटो उपलब्ध
4 निर्वाचक का नाम : बसन्ती पति का नाम: नानुराम गृह संख्या : 1 उम्र : 51 लिंग : महिला	IMI1653765 फोटो उपलब्ध	5 निर्वाचक का नाम : मंगली बाई पति का नाम: जतनिया गृह संख्या : 001 उम्र : 43 लिंग : महिला	IMI1818814 फोटो उपलब्ध	6 निर्वाचक का नाम : झूलनाबाई पति का नाम: धनसिंह गृह संख्या : 01 उम्र : 32 लिंग : महिला	IMI0285270 फोटो उपलब्ध
7 निर्वाचक का नाम : पप्पु पिता का नाम: नानुराम गृह संख्या : 1 उम्र : 32 लिंग : पुरुष	IMI0762906 फोटो उपलब्ध	8 निर्वाचक का नाम : सेनकाबाई पति का नाम: राजला गृह संख्या : 1 उम्र : 32 लिंग : महिला	IMI0993451 फोटो उपलब्ध	9 निर्वाचक का नाम : पूना पिता का नाम: लोगरीया गृह संख्या : 1 उम्र : 31 लिंग : पुरुष	IMI0993469 फोटो उपलब्ध
10 निर्वाचक का नाम : रगलीबाई पति का नाम: पप्पु गृह संख्या : 1 उम्र : 31 लिंग : महिला	IMI0762880 फोटो उपलब्ध	11 निर्वाचक का नाम : राल्या पिता का नाम: खुमाल गृह संख्या : 2 उम्र : 45 लिंग : पुरुष	DLH7425408 फोटो उपलब्ध	12 निर्वाचक का नाम : मेहताब पति का नाम: खुमान गृह संख्या : 2 उम्र : 45 लिंग : महिला	IMI0035386 फोटो उपलब्ध
13 निर्वाचक का नाम : जटनिया पिता का नाम: केकडीया गृह संख्या : 002 उम्र : 45 लिंग : पुरुष	IMI1818822 फोटो उपलब्ध	14 निर्वाचक का नाम : चंदू पति का नाम: राल्या गृह संख्या : 2 उम्र : 43 लिंग : महिला	DLH7425416 फोटो उपलब्ध	15 निर्वाचक का नाम : मोहन पिता का नाम: अमरसिंह गृह संख्या : 2 उम्र : 42 लिंग : पुरुष	IMI0538363 फोटो उपलब्ध
16 निर्वाचक का नाम : मंगली पति का नाम: मेहताब गृह संख्या : 2 उम्र : 42 लिंग : महिला	IMI0035394 फोटो उपलब्ध	17 निर्वाचक का नाम : जशमाबाई पति का नाम: मोहन गृह संख्या : 2 उम्र : 39 लिंग : महिला	IMI0538371 फोटो उपलब्ध	18 निर्वाचक का नाम : सेवन्ता पति का नाम: मुन्ना गृह संख्या : 2 उम्र : 37 लिंग : महिला	IMI9281379 फोटो उपलब्ध
19 निर्वाचक का नाम : धनसिंह पिता का नाम: मांगीलाल गृह संख्या : 2 उम्र : 36 लिंग : पुरुष	IMI0993444 फोटो उपलब्ध	20 निर्वाचक का नाम : मदन पिता का नाम: अमरसिंह गृह संख्या : 2 उम्र : 34 लिंग : पुरुष	IMI0538462 फोटो उपलब्ध	21 निर्वाचक का नाम : लीलाबाई पति का नाम: रामु गृह संख्या : 2 उम्र : 33 लिंग : महिला	IMI0536565 फोटो उपलब्ध
22 निर्वाचक का नाम : रामू पिता का नाम: मांगीलाल गृह संख्या : 2 उम्र : 32 लिंग : पुरुष	IMI0285288 फोटो उपलब्ध	23 निर्वाचक का नाम : अनसिंह पिता का नाम: मोहन गृह संख्या : 2 उम्र : 32 लिंग : पुरुष	IMI0988253 फोटो उपलब्ध	24 निर्वाचक का नाम : कनसिंह पिता का नाम: अमरसिंह गृह संख्या : 2 उम्र : 32 लिंग : पुरुष	IMI1004878 फोटो उपलब्ध
25 निर्वाचक का नाम : बन्नाबाई पति का नाम: मदन गृह संख्या : 2 उम्र : 32 लिंग : महिला	IMI0538470 फोटो उपलब्ध	26 निर्वाचक का नाम : भगुडीबाई पति का नाम: धनसिंह गृह संख्या : 2 उम्र : 32 लिंग : महिला	IMI0993436 फोटो उपलब्ध	27 निर्वाचक का नाम : मुकेश पिता का नाम: मांगीलाल गृह संख्या : 2 उम्र : 31 लिंग : पुरुष	IMI0762872 फोटो उपलब्ध
28 निर्वाचक का नाम : मलसिंह पिता का नाम: अमरसिंह गृह संख्या : 2 उम्र : 30 लिंग : पुरुष	IMI1004886 फोटो उपलब्ध	29 निर्वाचक का नाम : कमल पिता का नाम: अमरसिंह गृह संख्या : 2 उम्र : 30 लिंग : पुरुष	IMI1004894 फोटो उपलब्ध	30 निर्वाचक का नाम : गोविन्द पिता का नाम: जटनिया गृह संख्या : 2 उम्र : 28 लिंग : पुरुष	IMI2080505 फोटो उपलब्ध

31 निर्वाचक का नाम : झिगुबाई पति का नाम: मांगीलाल गृह संख्या : 3 उम्र : 69 लिंग : महिला	DLH1229178 फोटो उपलब्ध	32 निर्वाचक का नाम : केला पति का नाम: मांगीलाल गृह संख्या : 3 उम्र : 66 लिंग : महिला	IMI1653815 फोटो उपलब्ध	33 निर्वाचक का नाम : सुगरीबाई पति का नाम: शम्भू गृह संख्या : 03 उम्र : 52 लिंग : महिला	IMI0285320 फोटो उपलब्ध
34 निर्वाचक का नाम : मेहरसिंह पिता का नाम: शम्भू गृह संख्या : 3 उम्र : 31 लिंग : पुरुष	IMI0988238 फोटो उपलब्ध	35 निर्वाचक का नाम : जहरसिंह पिता का नाम: शम्भू गृह संख्या : 3 उम्र : 31 लिंग : पुरुष	IMI0988246 फोटो उपलब्ध	36 निर्वाचक का नाम : इंदरसिंह डावर पिता का नाम: मांगीलाल डावर गृह संख्या : 3 उम्र : 22 लिंग : पुरुष	IMI2106003 फोटो उपलब्ध
37 निर्वाचक का नाम : मीराबाई पिता का नाम: पोदिया गृह संख्या : 3 उम्र : 21 लिंग : महिला	IMI2105484 फोटो उपलब्ध	38 निर्वाचक का नाम : बावल्या पिता का नाम: केकडिया गृह संख्या : 4 उम्र : 46 लिंग : पुरुष	DLH6864854 फोटो उपलब्ध	39 निर्वाचक का नाम : शारदाबाई पति का नाम: रायसिंह गृह संख्या : 4 उम्र : 45 लिंग : महिला	IMI1673136 फोटो उपलब्ध
40 निर्वाचक का नाम : मंगली पति का नाम: जतन गृह संख्या : 4 उम्र : 45 लिंग : महिला	DLH6865182 फोटो उपलब्ध	41 निर्वाचक का नाम : मंगलीबाई पति का नाम: बावल्या गृह संख्या : 4 उम्र : 43 लिंग : महिला	DLH6864870 फोटो उपलब्ध	42 निर्वाचक का नाम : जानु पति का नाम: रतन गृह संख्या : 4 उम्र : 43 लिंग : महिला	IMI0035410 फोटो उपलब्ध
43 निर्वाचक का नाम : मुनसिंह पिता का नाम: रतन गृह संख्या : 4 उम्र : 37 लिंग : पुरुष	IMI0285338 फोटो उपलब्ध	44 निर्वाचक का नाम : राधीबाई पति का नाम: मुनसिंह गृह संख्या : 4 उम्र : 34 लिंग : महिला	IMI0285346 फोटो उपलब्ध	45 निर्वाचक का नाम : बनसिंह पिता का नाम: जतनीया गृह संख्या : 04 उम्र : 33 लिंग : पुरुष	IMI0285353 फोटो उपलब्ध
46 निर्वाचक का नाम : गोरबाई पति का नाम: बनसिंह गृह संख्या : 04 उम्र : 32 लिंग : महिला	IMI0285361 फोटो उपलब्ध	47 निर्वाचक का नाम : राजू बाई पति का नाम: दिनेश गृह संख्या : 4 उम्र : 31 लिंग : महिला	IMI2092013 फोटो उपलब्ध	48 निर्वाचक का नाम : पोदिया पिता का नाम: रतन गृह संख्या : 4 उम्र : 28 लिंग : पुरुष	IMI2091957 फोटो उपलब्ध
49 निर्वाचक का नाम : गुंजन दोड़ियार पति का नाम: गंगाराम दोड़ियार गृह संख्या : 4 उम्र : 27 लिंग : महिला	IMI2093938 फोटो उपलब्ध	50 निर्वाचक का नाम : मनीषा पति का नाम: सुभाष दोड़ियार गृह संख्या : 4 उम्र : 25 लिंग : महिला	IMI2092047 फोटो उपलब्ध	51 निर्वाचक का नाम : सुभाष दोड़ियार पिता का नाम: रतन दोड़ियार गृह संख्या : 4 उम्र : 24 लिंग : पुरुष	IMI2092054 फोटो उपलब्ध
52 निर्वाचक का नाम : गंगाराम दोड़ियार पिता का नाम: भावलिया दोड़ियार गृह संख्या : 04 उम्र : 21 लिंग : पुरुष	IMI2094043 फोटो उपलब्ध	53 निर्वाचक का नाम : रीना बाई डावर पति का नाम: नजरू डावर गृह संख्या : 4 उम्र : 21 लिंग : महिला	IMI1887371 फोटो उपलब्ध	54 निर्वाचक का नाम : गुंजन दोड़ियार पति का नाम: गंगाराम दोड़ियार गृह संख्या : 4 उम्र : 20 लिंग : महिला	IMI2091866 फोटो उपलब्ध
55 निर्वाचक का नाम : विक्रम पिता का नाम: बनसिंह गृह संख्या : 10 उम्र : 25 लिंग : पुरुष	IMI2106417 फोटो उपलब्ध	56 निर्वाचक का नाम : जशाबाई पति का नाम: अनसिंह गृह संख्या : 12 उम्र : 31 लिंग : महिला	IMI0762898 फोटो उपलब्ध	57 निर्वाचक का नाम : अर्जुन पिता का नाम: हरेसिंह गृह संख्या : 15 उम्र : 23 लिंग : पुरुष	IMI2105351 फोटो उपलब्ध
58 निर्वाचक का नाम : नजरू डावर पिता का नाम: मेहताब डावर गृह संख्या : 16 उम्र : 21 लिंग : पुरुष	IMI2064236 फोटो उपलब्ध	59 निर्वाचक का नाम : राजु पिता का नाम: सोहन गृह संख्या : 22 उम्र : 34 लिंग : पुरुष	IMI0764241 फोटो उपलब्ध	60 निर्वाचक का नाम : मडिया अजनारे पिता का नाम: गामा अजनारे गृह संख्या : 31 उम्र : 27 लिंग : पुरुष	IMI1406925 फोटो उपलब्ध

61	IMI1516632	निर्वाचक का नाम : नानुराम पिता का नाम: अनसिंह गृह संख्या : 40 उम्र : 29 लिंग : पुरुष	फोटो उपलब्ध	62	IMI1516616	निर्वाचक का नाम : भूरीबाई भाबर पति का नाम: शंकर भाबर गृह संख्या : 45 उम्र : 30 लिंग : महिला	फोटो उपलब्ध	63	IMI2080364	निर्वाचक का नाम : कविता दोड़ियार पिता का नाम: महेश दोड़ियार गृह संख्या : 45 उम्र : 29 लिंग : महिला	फोटो उपलब्ध
64	IMI2080489	निर्वाचक का नाम : महेश दोड़ियार पिता का नाम: रतन दोड़ियार गृह संख्या : 45 उम्र : 28 लिंग : पुरुष	फोटो उपलब्ध	65	IMI1516624	निर्वाचक का नाम : सुरज भाबर पिता का नाम: रामसिंह भाबर गृह संख्या : 45 उम्र : 26 लिंग : पुरुष	फोटो उपलब्ध	66	IMI1516608	निर्वाचक का नाम : प्रमिला भाबर पिता का नाम: मेथु भाबर गृह संख्या : 47 उम्र : 28 लिंग : महिला	फोटो उपलब्ध
67	IMI2080000	निर्वाचक का नाम : रमेश माता का नाम: शारदा बाई गृह संख्या : 49 उम्र : 31 लिंग : पुरुष	फोटो उपलब्ध	68	IMI2080257	निर्वाचक का नाम : अनीता पिता का नाम: रमेश गृह संख्या : 49 उम्र : 30 लिंग : महिला	फोटो उपलब्ध	69	IMI1369263	निर्वाचक का नाम : बेरुसिंह पिता का नाम: ईश्वर गृह संख्या : 54 उम्र : 37 लिंग : पुरुष	फोटो उपलब्ध
70	IMI0764142	निर्वाचक का नाम : वकिल पिता का नाम: फुलसहि गृह संख्या : 55 उम्र : 33 लिंग : पुरुष	फोटो उपलब्ध	71	IMI1281427	निर्वाचक का नाम : प्रेमलता भाभर पति का नाम: दिनेश गृह संख्या : 55 उम्र : 29 लिंग : महिला	फोटो उपलब्ध	72	IMI2056851	निर्वाचक का नाम : राहुल भाभर पिता का नाम: मोरसिंह भाभर गृह संख्या : 71 उम्र : 20 लिंग : पुरुष	फोटो उपलब्ध
73	IMI1368026	निर्वाचक का नाम : अजय पिता का नाम: धरजी गृह संख्या : 79 उम्र : 32 लिंग : पुरुष	फोटो उपलब्ध	74	IMI2015618	निर्वाचक का नाम : कुसुम डावर पति का नाम: इंदरसिंह डावर गृह संख्या : 100 उम्र : 23 लिंग : महिला	फोटो उपलब्ध	75	IMI1955871	निर्वाचक का नाम : धर्मेन्द्र डावर पिता का नाम: राधू गृह संख्या : 134 उम्र : 25 लिंग : पुरुष	फोटो उपलब्ध
76	IMI1281401	निर्वाचक का नाम : दिनेश भाभर पिता का नाम: फुलसिंह भाभर गृह संख्या : सियारी उम्र : 30 लिंग : पुरुष	फोटो उपलब्ध								

77	DLH1232107	निर्वाचक का नाम : रूपसिंह पिता का नाम: मंगा गृह संख्या : 1 उम्र : 62 लिंग : पुरुष	फोटो उपलब्ध	78	DLH1232115	निर्वाचक का नाम : सुकमाबाई पति का नाम: रूपसिंह गृह संख्या : 1 उम्र : 57 लिंग : महिला	फोटो उपलब्ध	79	IMI1829977	निर्वाचक का नाम : सुखराम डावर पिता का नाम: देवीसिंग गृह संख्या : 001 उम्र : 48 लिंग : पुरुष	फोटो उपलब्ध
80	IMI7471766	निर्वाचक का नाम : सोमला पिता का नाम: रूपसिंह गृह संख्या : 1 उम्र : 36 लिंग : पुरुष	फोटो उपलब्ध	81	IMI0764548	निर्वाचक का नाम : रेवलीबाई पति का नाम: सोमला गृह संख्या : 01 उम्र : 33 लिंग : महिला	फोटो उपलब्ध	82	IMI2116283	निर्वाचक का नाम : संजू बाई डावर पति का नाम: सुनील डावर गृह संख्या : 01, उम्र : 32 लिंग : महिला	फोटो उपलब्ध
83	IMI2214203	निर्वाचक का नाम : रंजू पति का नाम: नानुराम गृह संख्या : 01 उम्र : 28 लिंग : महिला	फोटो उपलब्ध	84	IMI2182327	निर्वाचक का नाम : अंकार भाभर पिता का नाम: रायसिंह भाभर गृह संख्या : 1 उम्र : 24 लिंग : पुरुष	फोटो उपलब्ध	85	IMI2219343	निर्वाचक का नाम : लीला डावर पति का नाम: अजय डावर गृह संख्या : 01 उम्र : 21 लिंग : महिला	फोटो उपलब्ध
86	IMI1629682	निर्वाचक का नाम : अमरसिंह पिता का नाम: सरवण गृह संख्या : 2 उम्र : 67 लिंग : पुरुष	फोटो उपलब्ध	87	IMI0536474	निर्वाचक का नाम : अवंतीबाई पति का नाम: सुग्गा गृह संख्या : 2 उम्र : 54 लिंग : महिला	फोटो उपलब्ध	88	DLH7052236	निर्वाचक का नाम : छगन पिता का नाम: अमरसिंह गृह संख्या : 2 उम्र : 42 लिंग : पुरुष	फोटो उपलब्ध
89	IMI0763128	निर्वाचक का नाम : सोनसिंह पिता का नाम: रतन गृह संख्या : 3 उम्र : 61 लिंग : पुरुष	फोटो उपलब्ध	90	DLH6864961	निर्वाचक का नाम : रूकमाबाई पति का नाम: रतन गृह संख्या : 3 उम्र : 57 लिंग : महिला	फोटो उपलब्ध	91	IMI0035626	निर्वाचक का नाम : सुकमाबाई पति का नाम: लालु गृह संख्या : 3 उम्र : 52 लिंग : महिला	फोटो उपलब्ध
92	IMI1830421	निर्वाचक का नाम : नानुराम डावर पिता का नाम: लालू डावर गृह संख्या : 3 उम्र : 42 लिंग : पुरुष	फोटो उपलब्ध	93	IMI1861277	निर्वाचक का नाम : नानुराम पिता का नाम: लालू गृह संख्या : 3 उम्र : 42 लिंग : पुरुष	फोटो उपलब्ध	94	IMI1830413	निर्वाचक का नाम : नूरा बाई डावर पति का नाम: नानुराम डावर गृह संख्या : 3 उम्र : 40 लिंग : महिला	फोटो उपलब्ध
95	IMI1005206	निर्वाचक का नाम : राहुल पिता का नाम: सोहनसिंह गृह संख्या : 3 उम्र : 30 लिंग : पुरुष	फोटो उपलब्ध	96	IMI1653518	निर्वाचक का नाम : सोनसिंह पिता का नाम: लिम्बा गृह संख्या : 5 उम्र : 57 लिंग : पुरुष	फोटो उपलब्ध	97	IMI1670462	निर्वाचक का नाम : सुगनाबाई पति का नाम: सोनसिंह गृह संख्या : 5 उम्र : 55 लिंग : महिला	फोटो उपलब्ध
98	IMI0035634	निर्वाचक का नाम : बहादुर पिता का नाम: सोहनसिंह गृह संख्या : 5 उम्र : 43 लिंग : पुरुष	फोटो उपलब्ध	99	IMI0763896	निर्वाचक का नाम : रमेश पिता का नाम: सोहनसिंह गृह संख्या : 05 उम्र : 35 लिंग : पुरुष	फोटो उपलब्ध	100	IMI0763904	निर्वाचक का नाम : धोदाबाई पति का नाम: रमेश गृह संख्या : 05 उम्र : 33 लिंग : महिला	फोटो उपलब्ध
101	IMI0538942	निर्वाचक का नाम : बहादुर पिता का नाम: गंगाराम गृह संख्या : 5 उम्र : 33 लिंग : पुरुष	फोटो उपलब्ध	102	IMI0538785	निर्वाचक का नाम : गेकुलबाई पति का नाम: बहादुर गृह संख्या : 5 उम्र : 33 लिंग : महिला	फोटो उपलब्ध	103	IMI0762963	निर्वाचक का नाम : सुरज पिता का नाम: सोहनसिंह गृह संख्या : 5 उम्र : 32 लिंग : पुरुष	फोटो उपलब्ध
104	IMI0762955	निर्वाचक का नाम : ज्योति पति का नाम: सुरज गृह संख्या : 5 उम्र : 31 लिंग : महिला	फोटो उपलब्ध	105	IMI0764779	निर्वाचक का नाम : गुलका बाई पति का नाम: बहादुर गृह संख्या : 5 उम्र : 31 लिंग : महिला	फोटो उपलब्ध	106	IMI1670470	निर्वाचक का नाम : सुमेरसिंह पिता का नाम: लिम्बा गृह संख्या : 6 उम्र : 67 लिंग : पुरुष	फोटो उपलब्ध

107	IMI1670488	निर्वाचक का नाम : बूदीबाई पति का नाम: सुमेरसिंह गृह संख्या : 6 उम्र : 65 लिंग : महिला	फोटो उपलब्ध	108	IMI0763136	निर्वाचक का नाम : कालु पिता का नाम: सुमेरसिंह गृह संख्या : 6 उम्र : 38 लिंग : पुरुष	फोटो उपलब्ध	109	IMI0763102	निर्वाचक का नाम : भुरीबाई पति का नाम: कालु गृह संख्या : 6 उम्र : 37 लिंग : महिला	फोटो उपलब्ध
110	IMI0763110	निर्वाचक का नाम : रालु पिता का नाम: सुमेरसिंह गृह संख्या : 6 उम्र : 36 लिंग : पुरुष	फोटो उपलब्ध	111	IMI0764647	निर्वाचक का नाम : संगीताबाई पति का नाम: मयाराम गृह संख्या : 06 उम्र : 35 लिंग : महिला	फोटो उपलब्ध	112	IMI0764597	निर्वाचक का नाम : भुराबाई पति का नाम: रालु गृह संख्या : 06 उम्र : 34 लिंग : महिला	फोटो उपलब्ध
113	IMI0764381	निर्वाचक का नाम : रामचन्द्र पिता का नाम: सुमेरसिंह गृह संख्या : 06 उम्र : 31 लिंग : पुरुष	फोटो उपलब्ध	114	IMI1670504	निर्वाचक का नाम : नानसिंह पिता का नाम: लिम्बा गृह संख्या : 7 उम्र : 77 लिंग : पुरुष	फोटो उपलब्ध	115	IMI1670496	निर्वाचक का नाम : संजुरीबाई पति का नाम: नानसिंह गृह संख्या : 7 उम्र : 75 लिंग : महिला	फोटो उपलब्ध
116	DLH6865018	निर्वाचक का नाम : कमलीबाई पति का नाम: बद्दी गृह संख्या : 7 उम्र : 49 लिंग : महिला	फोटो उपलब्ध	117	DLH6864979	निर्वाचक का नाम : रमेश पिता का नाम: नानसिंह गृह संख्या : 7 उम्र : 45 लिंग : पुरुष	फोटो उपलब्ध	118	DLH6864987	निर्वाचक का नाम : नंची पति का नाम: रमेश गृह संख्या : 7 उम्र : 43 लिंग : महिला	फोटो उपलब्ध
119	DLH6864995	निर्वाचक का नाम : मिटू पिता का नाम: नानसिंह गृह संख्या : 7 उम्र : 42 लिंग : पुरुष	फोटो उपलब्ध	120	DLH6865000	निर्वाचक का नाम : नुराबाई पति का नाम: मिटू गृह संख्या : 7 उम्र : 40 लिंग : महिला	फोटो उपलब्ध	121	IMI0764365	निर्वाचक का नाम : धारिया पिता का नाम: बद्दी गृह संख्या : 07 उम्र : 34 लिंग : पुरुष	फोटो उपलब्ध
122	IMI0764662	निर्वाचक का नाम : कालिया पिता का नाम: नानसिंह गृह संख्या : 07 उम्र : 33 लिंग : पुरुष	फोटो उपलब्ध	123	IMI2067551	निर्वाचक का नाम : करणसिंह पिता का नाम: नानसिंह गृह संख्या : 07 उम्र : 27 लिंग : पुरुष	फोटो उपलब्ध	124	IMI2067684	निर्वाचक का नाम : माया पति का नाम: करणसिंह गृह संख्या : 7 उम्र : 26 लिंग : महिला	फोटो उपलब्ध
125	IMI1672435	निर्वाचक का नाम : भुरू पिता का नाम: गंगाराम गृह संख्या : 8 उम्र : 57 लिंग : पुरुष	फोटो उपलब्ध	126	IMI0537738	निर्वाचक का नाम : गंगाराम पिता का नाम: गंगाराम गृह संख्या : 8 उम्र : 53 लिंग : पुरुष	फोटो उपलब्ध	127	IMI1672856	निर्वाचक का नाम : पार्वतीबाई पति का नाम: भुरू गृह संख्या : 8 उम्र : 52 लिंग : महिला	फोटो उपलब्ध
128	IMI0035642	निर्वाचक का नाम : केसरबाई पति का नाम: गंगाराम गृह संख्या : 8 उम्र : 52 लिंग : महिला	फोटो उपलब्ध	129	IMI2103109	निर्वाचक का नाम : रैदा बाई पति का नाम: मांगीलाल गृह संख्या : 8 उम्र : 47 लिंग : महिला	फोटो उपलब्ध	130	IMI1653526	निर्वाचक का नाम : अनसिंह पिता का नाम: गंगाराम गृह संख्या : 8 उम्र : 45 लिंग : पुरुष	फोटो उपलब्ध
131	IMI0035659	निर्वाचक का नाम : सुन्दरबाई पति का नाम: अनसिंह गृह संख्या : 8 उम्र : 43 लिंग : महिला	फोटो उपलब्ध	132	IMI2103190	निर्वाचक का नाम : मांगीलाल माता का नाम: अनार गृह संख्या : 08 उम्र : 42 लिंग : पुरुष	फोटो उपलब्ध	133	IMI0762948	निर्वाचक का नाम : कारू पिता का नाम: गंगाराम गृह संख्या : 8 उम्र : 41 लिंग : पुरुष	फोटो उपलब्ध
134	IMI0762930	निर्वाचक का नाम : प्रभुबाई पति का नाम: कारू गृह संख्या : 8 उम्र : 40 लिंग : महिला	फोटो उपलब्ध	135	IMI0764670	निर्वाचक का नाम : केलसिंह पिता का नाम: अनसिंह गृह संख्या : 08 उम्र : 32 लिंग : पुरुष	फोटो उपलब्ध	136	IMI0764530	निर्वाचक का नाम : किरण पिता का नाम: अनसिंह गृह संख्या : 08 उम्र : 32 लिंग : महिला	फोटो उपलब्ध

137 निर्वाचक का नाम : मयाराम पिता का नाम: भुरू गृह संख्या : 8 उम्र : 32 लिंग : पुरुष	IMI0763094 फोटो उपलब्ध	138 निर्वाचक का नाम : दयाराम पिता का नाम: भुरू गृह संख्या : 08 उम्र : 31 लिंग : पुरुष	IMI0764654 फोटो उपलब्ध	139 निर्वाचक का नाम : प्रभू बाई पति का नाम: केलसिंह गृह संख्या : 8 उम्र : 28 लिंग : महिला	IMI1822907 फोटो उपलब्ध
140 निर्वाचक का नाम : अनिता डावर पति का नाम: दिनेश डावर गृह संख्या : 8 उम्र : 27 लिंग : महिला	IMI2105856 फोटो उपलब्ध	141 निर्वाचक का नाम : गुड्डी डावर पति का नाम: दयाराम डावर गृह संख्या : 8 उम्र : 27 लिंग : महिला	IMI2105914 फोटो उपलब्ध	142 निर्वाचक का नाम : दिनेश डावर पिता का नाम: भुरू डावर गृह संख्या : 8 उम्र : 21 लिंग : पुरुष	IMI2105799 फोटो उपलब्ध
143 निर्वाचक का नाम : अमरसिंह पिता का नाम: जामसिंह गृह संख्या : 9 उम्र : 62 लिंग : पुरुष	IMI1670322 फोटो उपलब्ध	144 निर्वाचक का नाम : सावित्रीबाई पति का नाम: अमरसिंह गृह संख्या : 9 उम्र : 57 लिंग : महिला	IMI1670330 फोटो उपलब्ध	145 निर्वाचक का नाम : मदन पिता का नाम: जामसिंह गृह संख्या : 9 उम्र : 52 लिंग : पुरुष	IMI1653237 फोटो उपलब्ध
146 निर्वाचक का नाम : प्रताप पिता का नाम: जामसिंह गृह संख्या : 9 उम्र : 41 लिंग : पुरुष	IMI0763003 फोटो उपलब्ध	147 निर्वाचक का नाम : नुराबाई पति का नाम: प्रताप गृह संख्या : 9 उम्र : 39 लिंग : महिला	IMI0763060 फोटो उपलब्ध	148 निर्वाचक का नाम : सुनिल पिता का नाम: मदन गृह संख्या : 9 उम्र : 34 लिंग : पुरुष	IMI0763086 फोटो उपलब्ध
149 निर्वाचक का नाम : करण पिता का नाम: मदन गृह संख्या : 9 उम्र : 32 लिंग : पुरुष	IMI0763045 फोटो उपलब्ध	150 निर्वाचक का नाम : कमल पिता का नाम: मदन गृह संख्या : 9 उम्र : 31 लिंग : पुरुष	IMI0763052 फोटो उपलब्ध	151 निर्वाचक का नाम : देवसिंह पिता का नाम: बाबर गृह संख्या : 10 उम्र : 75 लिंग : पुरुष	IMI1670355 फोटो उपलब्ध
152 निर्वाचक का नाम : कस्तुरीबाई पति का नाम: देवसिंह गृह संख्या : 10 उम्र : 72 लिंग : महिला	IMI1670363 फोटो उपलब्ध	153 निर्वाचक का नाम : मंगलीबाई पति का नाम: सुखराम गृह संख्या : 10 उम्र : 52 लिंग : महिला	IMI1670389 फोटो उपलब्ध	154 निर्वाचक का नाम : राधिया डावर पिता का नाम: देवसिंह गृह संख्या : 10 उम्र : 50 लिंग : पुरुष	IMI1653245 फोटो उपलब्ध
155 निर्वाचक का नाम : बसंती बाई डावर पति का नाम: राधिया गृह संख्या : 10 उम्र : 47 लिंग : महिला	IMI1670371 फोटो उपलब्ध	156 निर्वाचक का नाम : राजू पिता का नाम: देवसिंह गृह संख्या : 10 उम्र : 45 लिंग : पुरुष	IMI0572438 फोटो उपलब्ध	157 निर्वाचक का नाम : कैलाश पिता का नाम: देवीसिंह गृह संख्या : 10 उम्र : 41 लिंग : पुरुष	IMI0762989 फोटो उपलब्ध
158 निर्वाचक का नाम : शारदीबाई पति का नाम: कैलाश गृह संख्या : 10 उम्र : 39 लिंग : महिला	IMI0762971 फोटो उपलब्ध	159 निर्वाचक का नाम : गुलसिंह पिता का नाम: देवीसिंह गृह संख्या : 10 उम्र : 36 लिंग : पुरुष	IMI0763029 फोटो उपलब्ध	160 निर्वाचक का नाम : प्रेमबाई पति का नाम: गुलसिंह गृह संख्या : 10 उम्र : 34 लिंग : महिला	IMI0763011 फोटो उपलब्ध
161 निर्वाचक का नाम : प्रभु पिता का नाम: सुखराम गृह संख्या : 10 उम्र : 32 लिंग : महिला	IMI0764522 फोटो उपलब्ध	162 निर्वाचक का नाम : धनसिंह पिता का नाम: गोमजी गृह संख्या : 10 उम्र : 25 लिंग : पुरुष	IMI2177772 फोटो उपलब्ध	163 निर्वाचक का नाम : रैता डावर पति का नाम: लक्ष्मण डावर गृह संख्या : 10 उम्र : 24 लिंग : महिला	IMI2080406 फोटो उपलब्ध
164 निर्वाचक का नाम : लक्ष्मण डावर पिता का नाम: सुखराम डावर गृह संख्या : 10 उम्र : 24 लिंग : पुरुष	IMI2080554 फोटो उपलब्ध	165 निर्वाचक का नाम : कविता डावर पिता का नाम: अंबाराम डावर गृह संख्या : 10 उम्र : 23 लिंग : महिला	IMI2080828 फोटो उपलब्ध	166 निर्वाचक का नाम : दित्या डावर पिता का नाम: कैलाश डावर गृह संख्या : 10 उम्र : 21 लिंग : पुरुष	IMI2055820 फोटो उपलब्ध

167 निर्वाचक का नाम : दित्या डावर पिता का नाम: कैलाश डावर गृह संख्या : 10 उम्र : 21 लिंग : महिला	IMI2080869 फोटो उपलब्ध	168 निर्वाचक का नाम : सुका बुंदेला पति का नाम: धनसिंह गृह संख्या : 10 उम्र : 21 लिंग : महिला	IMI2177780 फोटो उपलब्ध	169 निर्वाचक का नाम : सोमली पति का नाम: रामसिंह गृह संख्या : 11 उम्र : 67 लिंग : महिला	IMI1670397 फोटो उपलब्ध
170 निर्वाचक का नाम : नंगू पिता का नाम: रामसिंह गृह संख्या : 11 उम्र : 47 लिंग : पुरुष	IMI1670405 फोटो उपलब्ध	171 निर्वाचक का नाम : भुरीबाई पति का नाम: नगु गृह संख्या : 11 उम्र : 45 लिंग : महिला	IMI0035667 फोटो उपलब्ध	172 निर्वाचक का नाम : गल्या पिता का नाम: रामसिंह गृह संख्या : 11 उम्र : 40 लिंग : पुरुष	DLH6865117 फोटो उपलब्ध
173 निर्वाचक का नाम : बुद्धा पति का नाम: गल्या गृह संख्या : 11 उम्र : 39 लिंग : महिला	DLH6865166 फोटो उपलब्ध	174 निर्वाचक का नाम : नंदराम पिता का नाम: रामसिंह गृह संख्या : 11 उम्र : 37 लिंग : पुरुष	IMI0762997 फोटो उपलब्ध	175 निर्वाचक का नाम : सुकलीबाई पति का नाम: नंदराम गृह संख्या : 11 उम्र : 35 लिंग : महिला	IMI0763078 फोटो उपलब्ध
176 निर्वाचक का नाम : सेलकुबाई पति का नाम: नगु गृह संख्या : 11 उम्र : 32 लिंग : महिला	IMI0764589 फोटो उपलब्ध	177 निर्वाचक का नाम : सुशीला पति का नाम: राजू गृह संख्या : 11 उम्र : 31 लिंग : महिला	IMI2091940 फोटो उपलब्ध	178 निर्वाचक का नाम : रविन्द्र डावर पिता का नाम: जगू डावर गृह संख्या : 11 उम्र : 22 लिंग : पुरुष	IMI2091874 फोटो उपलब्ध
179 निर्वाचक का नाम : भगतिया पिता का नाम: मथुरीया गृह संख्या : 12 उम्र : 67 लिंग : पुरुष	IMI1670306 फोटो उपलब्ध	180 निर्वाचक का नाम : मंगाबाई पति का नाम: भक्तिया गृह संख्या : 12 उम्र : 60 लिंग : महिला	IMI0169771 फोटो उपलब्ध	181 निर्वाचक का नाम : मंजुबाई पति का नाम: बुदिया गृह संख्या : 12 उम्र : 33 लिंग : महिला	IMI0764639 फोटो उपलब्ध
182 निर्वाचक का नाम : बुदिया पिता का नाम: भगतिया गृह संख्या : 12 उम्र : 32 लिंग : पुरुष	IMI0764415 फोटो उपलब्ध	183 निर्वाचक का नाम : केलसिंग पिता का नाम: भातिया गृह संख्या : 12 उम्र : 31 लिंग : पुरुष	IMI0764373 फोटो उपलब्ध	184 निर्वाचक का नाम : दिनेश पिता का नाम: भगतिया गृह संख्या : 12 उम्र : 31 लिंग : पुरुष	IMI0764407 फोटो उपलब्ध
185 निर्वाचक का नाम : मुनसिंह पिता का नाम: मथुरीया गृह संख्या : 13 उम्र : 62 लिंग : पुरुष	IMI1670223 फोटो उपलब्ध	186 निर्वाचक का नाम : टिवलीबाई पति का नाम: मुनसिंह गृह संख्या : 13 उम्र : 57 लिंग : महिला	IMI1670231 फोटो उपलब्ध	187 निर्वाचक का नाम : रायसिंह पिता का नाम: मुनसिंह गृह संख्या : 13 उम्र : 45 लिंग : पुरुष	DLH6865075 फोटो उपलब्ध
188 निर्वाचक का नाम : भुरीबाई पति का नाम: रायसिंह गृह संख्या : 13 उम्र : 42 लिंग : महिला	DLH6865083 फोटो उपलब्ध	189 निर्वाचक का नाम : वेरसिंह पिता का नाम: मुनसिंह गृह संख्या : 13 उम्र : 40 लिंग : पुरुष	IMI0035675 फोटो उपलब्ध	190 निर्वाचक का नाम : मल्लु पति का नाम: वेरसिंह गृह संख्या : 13 उम्र : 39 लिंग : महिला	IMI0035683 फोटो उपलब्ध
191 निर्वाचक का नाम : अनीता पति का नाम: रायसिंग गृह संख्या : 13 उम्र : 24 लिंग : महिला	IMI2080984 फोटो उपलब्ध	192 निर्वाचक का नाम : कलाबाई पति का नाम: नारसिंह गृह संख्या : 14 उम्र : 47 लिंग : महिला	IMI1670249 फोटो उपलब्ध	193 निर्वाचक का नाम : सुरजा बाई पति का नाम: हरेसिंह गृह संख्या : 15 उम्र : 60 लिंग : महिला	IMI2105286 फोटो उपलब्ध
194 निर्वाचक का नाम : बंटी पिता का नाम: हरेसिंह गृह संख्या : 15 उम्र : 26 लिंग : पुरुष	IMI2105427 फोटो उपलब्ध	195 निर्वाचक का नाम : लोगरीया पिता का नाम: मडूया गृह संख्या : 16 उम्र : 62 लिंग : पुरुष	IMI1653260 फोटो उपलब्ध	196 निर्वाचक का नाम : हिरालाल पिता का नाम: गुरूजा गृह संख्या : 16 उम्र : 60 लिंग : पुरुष	IMI0971374 फोटो उपलब्ध

197	IMI1653278	निर्वाचक का नाम : धनसिंह पिता का नाम: मडीया गृह संख्या : 16 उम्र : 59 लिंग : पुरुष	फोटो उपलब्ध	198	DLH6865158	निर्वाचक का नाम : कलुबाई पति का नाम: लोگریया गृह संख्या : 16 उम्र : 59 लिंग : महिला	फोटो उपलब्ध	199	IMI0764357	निर्वाचक का नाम : रमु पिता का नाम: हिरया गृह संख्या : 16 उम्र : 42 लिंग : पुरुष	फोटो उपलब्ध
200	IMI0538108	निर्वाचक का नाम : पुंजालाल पिता का नाम: रतन गृह संख्या : 16 उम्र : 33 लिंग : पुरुष	फोटो उपलब्ध	201	IMI0538058	निर्वाचक का नाम : मन्नुबाई पति का नाम: पुम्मालाल गृह संख्या : 16 उम्र : 32 लिंग : महिला	फोटो उपलब्ध	202	IMI1670264	निर्वाचक का नाम : सुगरीबाई पति का नाम: शम्भु गृह संख्या : 19 उम्र : 47 लिंग : महिला	फोटो उपलब्ध
203	DLH6865141	निर्वाचक का नाम : बन्चो पिता का नाम: डामरिया गृह संख्या : 19 उम्र : 40 लिंग : पुरुष	फोटो उपलब्ध	204	DLH6865133	निर्वाचक का नाम : गुलका पति का नाम: बन्चो गृह संख्या : 19 उम्र : 39 लिंग : महिला	फोटो उपलब्ध	205	IMI0572461	निर्वाचक का नाम : लिला पति का नाम: भम्भु गृह संख्या : 20 उम्र : 67 लिंग : महिला	फोटो उपलब्ध
206	IMI1670272	निर्वाचक का नाम : सुगनाबाई पति का नाम: गुलाब गृह संख्या : 20 उम्र : 57 लिंग : महिला	फोटो उपलब्ध	207	IMI0762435	निर्वाचक का नाम : गोलु पिता का नाम: गुलाब गृह संख्या : 20 उम्र : 31 लिंग : पुरुष	फोटो उपलब्ध	208	IMI0764555	निर्वाचक का नाम : लता पिता का नाम: गुलाब गृह संख्या : 20 उम्र : 31 लिंग : महिला	फोटो उपलब्ध
209	IMI2246841	निर्वाचक का नाम : नानकी डावर पति का नाम: गोलू डावर गृह संख्या : 20 उम्र : 28 लिंग : महिला	फोटो उपलब्ध	210	IMI1670298	निर्वाचक का नाम : छोटीया पिता का नाम: धन्ना गृह संख्या : 21 उम्र : 62 लिंग : पुरुष	फोटो उपलब्ध	211	IMI2180784	निर्वाचक का नाम : भन्नु बाई पति का नाम: नजरिया गृह संख्या : 21 उम्र : 58 लिंग : महिला	फोटो उपलब्ध
212	IMI1670215	निर्वाचक का नाम : रमुडीबाई पति का नाम: छोटीया गृह संख्या : 21 उम्र : 57 लिंग : महिला	फोटो उपलब्ध	213	IMI2233930	निर्वाचक का नाम : नजरिया पिता का नाम: धन्ना गृह संख्या : 21 उम्र : 55 लिंग : पुरुष	फोटो उपलब्ध	214	IMI0762393	निर्वाचक का नाम : धन्ना पिता का नाम: राधिया गृह संख्या : 21 उम्र : 51 लिंग : पुरुष	फोटो उपलब्ध
215	IMI0763474	निर्वाचक का नाम : जुवानसिंह पिता का नाम: शोभाराम गृह संख्या : 21 उम्र : 51 लिंग : पुरुष	फोटो उपलब्ध	216	IMI0763151	निर्वाचक का नाम : सुगरीबाई पति का नाम: नन्कु गृह संख्या : 21 उम्र : 41 लिंग : महिला	फोटो उपलब्ध	217	IMI0763318	निर्वाचक का नाम : रेशमबाई पति का नाम: अमरसिंह गृह संख्या : 21 उम्र : 36 लिंग : महिला	फोटो उपलब्ध
218	IMI0762443	निर्वाचक का नाम : मोनु पिता का नाम: धन्ना गृह संख्या : 21 उम्र : 35 लिंग : पुरुष	फोटो उपलब्ध	219	IMI0763334	निर्वाचक का नाम : संतोषबाई पति का नाम: अमरसिंह गृह संख्या : 21 उम्र : 35 लिंग : महिला	फोटो उपलब्ध	220	IMI0764316	निर्वाचक का नाम : लीलाबाई पति का नाम: मेतान गृह संख्या : 21 उम्र : 35 लिंग : महिला	फोटो उपलब्ध
221	IMI0537464	निर्वाचक का नाम : राहुल पिता का नाम: छोटीया गृह संख्या : 21 उम्र : 32 लिंग : पुरुष	फोटो उपलब्ध	222	IMI0762419	निर्वाचक का नाम : राजु पिता का नाम: धना गृह संख्या : 21 उम्र : 32 लिंग : पुरुष	फोटो उपलब्ध	223	IMI0763144	निर्वाचक का नाम : मेहताब पिता का नाम: छोटीया गृह संख्या : 21 उम्र : 32 लिंग : पुरुष	फोटो उपलब्ध
224	IMI0763326	निर्वाचक का नाम : विक्रम पिता का नाम: सुकिया गृह संख्या : 21 उम्र : 32 लिंग : पुरुष	फोटो उपलब्ध	225	IMI0763458	निर्वाचक का नाम : चेतन पिता का नाम: छोटीया गृह संख्या : 21 उम्र : 32 लिंग : पुरुष	फोटो उपलब्ध	226	IMI0763508	निर्वाचक का नाम : सायकु पति का नाम: केसरू गृह संख्या : 21 उम्र : 32 लिंग : महिला	फोटो उपलब्ध

227	IMI0763375	निर्वाचक का नाम : कमलेश पिता का नाम: नन्कु गृह संख्या : 21 उम्र : 31 लिंग : पुरुष	फोटो उपलब्ध	228	IMI0763516	निर्वाचक का नाम : केसरू पिता का नाम: जुवानसींग गृह संख्या : 21 उम्र : 31 लिंग : पुरुष	फोटो उपलब्ध	229	IMI0762401	निर्वाचक का नाम : सन्तु पिता का नाम: राजु गृह संख्या : 21 उम्र : 31 लिंग : महिला	फोटो उपलब्ध
230	IMI0762427	निर्वाचक का नाम : केलाबाई पति का नाम: मोनु गृह संख्या : 21 उम्र : 31 लिंग : महिला	फोटो उपलब्ध	231	IMI0763466	निर्वाचक का नाम : नंजाबाई पति का नाम: चेतान गृह संख्या : 21 उम्र : 31 लिंग : महिला	फोटो उपलब्ध	232	IMI2225746	निर्वाचक का नाम : शंकर बुंदेला पिता का नाम: गोमजी बुंदेला गृह संख्या : 21 उम्र : 18 लिंग : पुरुष	फोटो उपलब्ध
233	IMI0763433	निर्वाचक का नाम : फुलबाई पति का नाम: रेमा गृह संख्या : 21 क उम्र : 33 लिंग : महिला	फोटो उपलब्ध	234	IMI0763300	निर्वाचक का नाम : अमरसिंह पिता का नाम: सुकीया गृह संख्या : 21/क उम्र : 37 लिंग : पुरुष	फोटो उपलब्ध	235	IMI0763417	निर्वाचक का नाम : रेमा पिता का नाम: मानसिंह गृह संख्या : 21/क उम्र : 36 लिंग : पुरुष	फोटो उपलब्ध
236	IMI0763425	निर्वाचक का नाम : अवंतीबाई पति का नाम: मानसिंह गृह संख्या : 21 क उम्र : 51 लिंग : महिला	फोटो उपलब्ध	237	IMI1670207	निर्वाचक का नाम : बूदा पिता का नाम: धन्ना गृह संख्या : 22 उम्र : 52 लिंग : पुरुष	फोटो उपलब्ध	238	DLH7052228	निर्वाचक का नाम : झुमाबाई पति का नाम: बूदा गृह संख्या : 22 उम्र : 47 लिंग : महिला	फोटो उपलब्ध
239	IMI2067668	निर्वाचक का नाम : सुरज पिता का नाम: गावजी गृह संख्या : 22 उम्र : 39 लिंग : पुरुष	फोटो उपलब्ध	240	IMI2101574	निर्वाचक का नाम : घन्की बाई पति का नाम: सुरज गृह संख्या : 22 उम्र : 37 लिंग : महिला	फोटो उपलब्ध	241	IMI2101707	निर्वाचक का नाम : बबलू माता का नाम: गवजी गृह संख्या : 22 उम्र : 37 लिंग : पुरुष	फोटो उपलब्ध
242	IMI2101806	निर्वाचक का नाम : तौल्की पिता का नाम: सूमरिया गृह संख्या : 22 उम्र : 26 लिंग : महिला	फोटो उपलब्ध	243	IMI0764761	निर्वाचक का नाम : अन्नु बारड पति का नाम: गवजी गृह संख्या : 22क उम्र : 51 लिंग : महिला	फोटो उपलब्ध	244	IMI1822899	निर्वाचक का नाम : भूरा पति का नाम: मंगू गृह संख्या : 23 उम्र : 50 लिंग : महिला	फोटो उपलब्ध
245	DLH7052202	निर्वाचक का नाम : जदु पिता का नाम: धन्ना गृह संख्या : 23 उम्र : 45 लिंग : पुरुष	फोटो उपलब्ध	246	IMI2092179	निर्वाचक का नाम : गलिया पिता का नाम: केकड़िया गृह संख्या : 23 उम्र : 43 लिंग : पुरुष	फोटो उपलब्ध	247	IMI0572479	निर्वाचक का नाम : मंगु पिता का नाम: धन्ना गृह संख्या : 23 उम्र : 42 लिंग : पुरुष	फोटो उपलब्ध
248	DLH7052186	निर्वाचक का नाम : कुचमबाई पति का नाम: जदु गृह संख्या : 23 उम्र : 42 लिंग : महिला	फोटो उपलब्ध	249	IMI2092138	निर्वाचक का नाम : गूलकबाई पति का नाम: गलिया गृह संख्या : 23 उम्र : 41 लिंग : महिला	फोटो उपलब्ध	250	IMI0763383	निर्वाचक का नाम : रंगु पिता का नाम: धन्ना गृह संख्या : 23 उम्र : 40 लिंग : पुरुष	फोटो उपलब्ध
251	IMI1823285	निर्वाचक का नाम : रेशम बाई पति का नाम: रंगु गृह संख्या : 23 उम्र : 38 लिंग : महिला	फोटो उपलब्ध	252	IMI2092096	निर्वाचक का नाम : रेशम पति का नाम: रंगु गृह संख्या : 23 उम्र : 38 लिंग : महिला	फोटो उपलब्ध	253	IMI2091981	निर्वाचक का नाम : मंगलीबाई भूनडेला पति का नाम: सरदार भूनडेला गृह संख्या : 23 उम्र : 32 लिंग : महिला	फोटो उपलब्ध
254	DLH7052194	निर्वाचक का नाम : कमला पति का नाम: बाल्या गृह संख्या : 24 उम्र : 82 लिंग : महिला	फोटो उपलब्ध	255	IMI1670199	निर्वाचक का नाम : कचरू पिता का नाम: बाल्या गृह संख्या : 24 उम्र : 62 लिंग : पुरुष	फोटो उपलब्ध	256	IMI1670181	निर्वाचक का नाम : नानका पिता का नाम: बाल्या गृह संख्या : 24 उम्र : 57 लिंग : पुरुष	फोटो उपलब्ध

257	IMI1670173	निर्वाचक का नाम : संजुरी पति का नाम: कचरू गृह संख्या : 24 उम्र : 57 लिंग : महिला	फोटो उपलब्ध	258	IMI0763177	निर्वाचक का नाम : रिचाबाई पति का नाम: कनसींह गृह संख्या : 24 उम्र : 46 लिंग : महिला	फोटो उपलब्ध	259	IMI2092328	निर्वाचक का नाम : मुकेश पिता का नाम: कैलाश गृह संख्या : 24 उम्र : 42 लिंग : पुरुष	फोटो उपलब्ध
260	IMI0763342	निर्वाचक का नाम : रेव सिंह पिता का नाम: हरीया गृह संख्या : 24 उम्र : 39 लिंग : पुरुष	फोटो उपलब्ध	261	IMI0763276	निर्वाचक का नाम : सामु पिता का नाम: हरीया गृह संख्या : 24 उम्र : 38 लिंग : पुरुष	फोटो उपलब्ध	262	IMI0763268	निर्वाचक का नाम : लखुबाई पति का नाम: रेव सिंह गृह संख्या : 24 उम्र : 38 लिंग : महिला	फोटो उपलब्ध
263	IMI0763219	निर्वाचक का नाम : रेखाबाई पति का नाम: सामु गृह संख्या : 24 उम्र : 36 लिंग : महिला	फोटो उपलब्ध	264	IMI0763169	निर्वाचक का नाम : कनसिंह पिता का नाम: कचरू गृह संख्या : 24 उम्र : 32 लिंग : महिला	फोटो उपलब्ध	265	IMI0763367	निर्वाचक का नाम : पियुष पिता का नाम: कचर गृह संख्या : 24 उम्र : 31 लिंग : पुरुष	फोटो उपलब्ध
266	IMI0763193	निर्वाचक का नाम : जानु पिता का नाम: कचरू गृह संख्या : 24 उम्र : 31 लिंग : महिला	फोटो उपलब्ध	267	IMI2092302	निर्वाचक का नाम : रंजना पति का नाम: पियुष गृह संख्या : 24 उम्र : 29 लिंग : महिला	फोटो उपलब्ध	268	IMI1670140	निर्वाचक का नाम : भावसिंह पिता का नाम: धावरीया गृह संख्या : 26 उम्र : 58 लिंग : पुरुष	फोटो उपलब्ध
269	IMI1670132	निर्वाचक का नाम : गजरीबाई पति का नाम: भावसिंह गृह संख्या : 26 उम्र : 57 लिंग : महिला	फोटो उपलब्ध	270	IMI2092435	निर्वाचक का नाम : सजनबाई पति का नाम: केकड़िया गृह संख्या : 26 उम्र : 56 लिंग : महिला	फोटो उपलब्ध	271	DLH6253314	निर्वाचक का नाम : राजु पिता का नाम: भावसिंह गृह संख्या : 26 उम्र : 40 लिंग : पुरुष	फोटो उपलब्ध
272	DLH6253322	निर्वाचक का नाम : रेवाबाई पति का नाम: राजू गृह संख्या : 26 उम्र : 39 लिंग : महिला	फोटो उपलब्ध	273	DLH7216732	निर्वाचक का नाम : रामसिंह पिता का नाम: भाविसिंह गृह संख्या : 26 उम्र : 38 लिंग : पुरुष	फोटो उपलब्ध	274	DLH7216740	निर्वाचक का नाम : अम्बुडी पति का नाम: रामसिंह गृह संख्या : 26 उम्र : 37 लिंग : महिला	फोटो उपलब्ध
275	IMI2092567	निर्वाचक का नाम : संतोष भाबर पिता का नाम: केकड़िया भाबर गृह संख्या : 26 उम्र : 32 लिंग : पुरुष	फोटो उपलब्ध	276	IMI1090174	निर्वाचक का नाम : मनवर पिता का नाम: राजु गृह संख्या : 26 उम्र : 28 लिंग : पुरुष	फोटो उपलब्ध	277	IMI2092401	निर्वाचक का नाम : सावित्री बाई पति का नाम: राकेश गृह संख्या : 26 उम्र : 27 लिंग : महिला	फोटो उपलब्ध
278	IMI2102192	निर्वाचक का नाम : रीमा पति का नाम: डोंगरसिंह गृह संख्या : 26 उम्र : 26 लिंग : महिला	फोटो उपलब्ध	279	IMI2090264	निर्वाचक का नाम : मेधा पति का नाम: मनवर गृह संख्या : 26 उम्र : 23 लिंग : महिला	फोटो उपलब्ध	280	IMI2102374	निर्वाचक का नाम : डोंगरसिंह पिता का नाम: मूनसिंह गृह संख्या : 26 उम्र : 22 लिंग : पुरुष	फोटो उपलब्ध
281	DLH6253454	निर्वाचक का नाम : रतन पिता का नाम: धावरीया गृह संख्या : 27 उम्र : 57 लिंग : पुरुष	फोटो उपलब्ध	282	DLH6253306	निर्वाचक का नाम : जामा पिता का नाम: धावरीया गृह संख्या : 27 उम्र : 54 लिंग : पुरुष	फोटो उपलब्ध	283	IMI1670124	निर्वाचक का नाम : नानसिंह पिता का नाम: धावरीया गृह संख्या : 27 उम्र : 54 लिंग : पुरुष	फोटो उपलब्ध
284	IMI0536425	निर्वाचक का नाम : छोटिया पिता का नाम: धावरीया गृह संख्या : 27 उम्र : 52 लिंग : पुरुष	फोटो उपलब्ध	285	DLH6253348	निर्वाचक का नाम : मुन्नीबाई पति का नाम: रतन गृह संख्या : 27 उम्र : 52 लिंग : महिला	फोटो उपलब्ध	286	IMI1670116	निर्वाचक का नाम : रालुबाई पति का नाम: नानसिंह गृह संख्या : 27 उम्र : 51 लिंग : महिला	फोटो उपलब्ध

287 निर्वाचक का नाम : रूगाबाई पति का नाम: छोटया गृह संख्या : 27 उम्र : 50 लिंग : महिला	DLH7149982 फोटो उपलब्ध	288 निर्वाचक का नाम : सयिदाबाई पति का नाम: गुलसिंह गृह संख्या : 27 उम्र : 46 लिंग : महिला	IMI0763227 फोटो उपलब्ध	289 निर्वाचक का नाम : शेरू पिता का नाम: रतन गृह संख्या : 27 उम्र : 40 लिंग : पुरुष	IMI0762914 फोटो उपलब्ध
290 निर्वाचक का नाम : पपली बाइ पति का नाम: गलीया गृह संख्या : 27 उम्र : 40 लिंग : महिला	IMI0763359 फोटो उपलब्ध	291 निर्वाचक का नाम : धावरी पति का नाम: जामा गृह संख्या : 27 उम्र : 39 लिंग : महिला	IMI0763235 फोटो उपलब्ध	292 निर्वाचक का नाम : गुलसिंह पिता का नाम: भावसिंह गृह संख्या : 27 उम्र : 36 लिंग : पुरुष	IMI0763201 फोटो उपलब्ध
293 निर्वाचक का नाम : राकेश पिता का नाम: रतन गृह संख्या : 27 उम्र : 32 लिंग : पुरुष	IMI0538116 फोटो उपलब्ध	294 निर्वाचक का नाम : गोरधन पिता का नाम: छोटीया गृह संख्या : 27 उम्र : 31 लिंग : पुरुष	IMI0763250 फोटो उपलब्ध	295 निर्वाचक का नाम : गलिया पिता का नाम: नानसिंग गृह संख्या : 27 उम्र : 31 लिंग : पुरुष	IMI0763482 फोटो उपलब्ध
296 निर्वाचक का नाम : कविता पिता का नाम: रतन गृह संख्या : 27 उम्र : 31 लिंग : महिला	IMI0763243 फोटो उपलब्ध	297 निर्वाचक का नाम : सयिदा पति का नाम: शेरू गृह संख्या : 27 उम्र : 31 लिंग : महिला	IMI0763284 फोटो उपलब्ध	298 निर्वाचक का नाम : मानकी पिता का नाम: नानका गृह संख्या : 27 उम्र : 31 लिंग : महिला	IMI0763292 फोटो उपलब्ध
299 निर्वाचक का नाम : सलित्ता पिता का नाम: छोटीया गृह संख्या : 27 उम्र : 31 लिंग : महिला	IMI0763490 फोटो उपलब्ध	300 निर्वाचक का नाम : मेथू पिता का नाम: जुवनसिंह गृह संख्या : 27 उम्र : 31 लिंग : पुरुष	IMI2067577 फोटो उपलब्ध	301 निर्वाचक का नाम : रवीना पति का नाम: कालुसिंह गृह संख्या : 27 उम्र : 26 लिंग : महिला	IMI2067585 फोटो उपलब्ध
302 निर्वाचक का नाम : कालूसिंग पिता का नाम: नानसिंह गृह संख्या : 27 उम्र : 25 लिंग : पुरुष	IMI2067478 फोटो उपलब्ध	303 निर्वाचक का नाम : दिनेश डावर पिता का नाम: जामा डावर गृह संख्या : 27 उम्र : 23 लिंग : पुरुष	IMI2092229 फोटो उपलब्ध	304 निर्वाचक का नाम : हरसिंह पिता का नाम: फुन्दीया गृह संख्या : 28 उम्र : 62 लिंग : पुरुष	IMI1670090 फोटो उपलब्ध
305 निर्वाचक का नाम : गुन्दी पति का नाम: हरसिंह गृह संख्या : 28 उम्र : 57 लिंग : महिला	IMI0572487 फोटो उपलब्ध	306 निर्वाचक का नाम : मलुबाई पति का नाम: हरसिंह गृह संख्या : 28 उम्र : 57 लिंग : महिला	IMI1670082 फोटो उपलब्ध	307 निर्वाचक का नाम : कंचन पति का नाम: अमरसिंह गृह संख्या : 28 उम्र : 43 लिंग : महिला	IMI0169805 फोटो उपलब्ध
308 निर्वाचक का नाम : बहादुर पिता का नाम: हर सिंग गृह संख्या : 28 उम्र : 38 लिंग : पुरुष	IMI0764811 फोटो उपलब्ध	309 निर्वाचक का नाम : कलरत बाई पति का नाम: बहादुर गृह संख्या : 28 उम्र : 36 लिंग : महिला	IMI0764829 फोटो उपलब्ध	310 निर्वाचक का नाम : जुवानसिंह पिता का नाम: तोलिया गृह संख्या : 29 उम्र : 58 लिंग : पुरुष	IMI0763912 फोटो उपलब्ध
311 निर्वाचक का नाम : नानकीबाई पति का नाम: जुवानसिंह गृह संख्या : 29 उम्र : 56 लिंग : महिला	IMI0169813 फोटो उपलब्ध	312 निर्वाचक का नाम : भंवरसिंह पिता का नाम: तोलसिंह गृह संख्या : 29 उम्र : 52 लिंग : पुरुष	IMI0169821 फोटो उपलब्ध	313 निर्वाचक का नाम : भियान पिता का नाम: जुवानसिंह गृह संख्या : 29 उम्र : 32 लिंग : पुरुष	IMI0763870 फोटो उपलब्ध
314 निर्वाचक का नाम : नरेशबाई पति का नाम: भियान गृह संख्या : 29 उम्र : 31 लिंग : महिला	IMI0763888 फोटो उपलब्ध	315 निर्वाचक का नाम : सलीता पति का नाम: राकेश गृह संख्या : 29 उम्र : 25 लिंग : महिला	IMI2090231 फोटो उपलब्ध	316 निर्वाचक का नाम : राकेश पिता का नाम: भवरसिंग गृह संख्या : 29 उम्र : 23 लिंग : पुरुष	IMI2092658 फोटो उपलब्ध

317	IMI0169847	निर्वाचक का नाम : अनुबाई पति का नाम: गवजी गृह संख्या : 30 उम्र : 62 लिंग : महिला	फोटो उपलब्ध	318	IMI0169854	निर्वाचक का नाम : सुमेरसिंह पिता का नाम: गवजी गृह संख्या : 30 उम्र : 40 लिंग : पुरुष	फोटो उपलब्ध	319	IMI0971382	निर्वाचक का नाम : कुवरी पति का नाम: सुमेरसिंह गृह संख्या : 30 उम्र : 39 लिंग : महिला	फोटो उपलब्ध
320	IMI0169862	निर्वाचक का नाम : मंगलीबाई पति का नाम: रतनसिंह गृह संख्या : 31 उम्र : 62 लिंग : महिला	फोटो उपलब्ध	321	IMI0763185	निर्वाचक का नाम : मुनसिंह पिता का नाम: रतन गृह संख्या : 31 उम्र : 51 लिंग : पुरुष	फोटो उपलब्ध	322	IMI0764746	निर्वाचक का नाम : संजुरी बाई पति का नाम: रूगनाथ गृह संख्या : 31 उम्र : 50 लिंग : महिला	फोटो उपलब्ध
323	IMI0169888	निर्वाचक का नाम : भावसिंह पिता का नाम: रतन गृह संख्या : 31 उम्र : 47 लिंग : पुरुष	फोटो उपलब्ध	324	IMI0169870	निर्वाचक का नाम : बसन्ति पति का नाम: सोनसिंह गृह संख्या : 31 उम्र : 47 लिंग : महिला	फोटो उपलब्ध	325	IMI0572495	निर्वाचक का नाम : हाजरी पति का नाम: भावसिंह गृह संख्या : 31 उम्र : 43 लिंग : महिला	फोटो उपलब्ध
326	IMI0537027	निर्वाचक का नाम : मुन्नीबाई पति का नाम: मुनसिंह गृह संख्या : 31 उम्र : 42 लिंग : महिला	फोटो उपलब्ध	327	IMI0764720	निर्वाचक का नाम : मयाराम पिता का नाम: रूगनाथ गृह संख्या : 31 उम्र : 38 लिंग : पुरुष	फोटो उपलब्ध	328	IMI0764738	निर्वाचक का नाम : सलीता पति का नाम: मयाराम गृह संख्या : 31 उम्र : 36 लिंग : महिला	फोटो उपलब्ध
329	IMI2246304	निर्वाचक का नाम : कुसुम बुंदेला पति का नाम: मायाराम बुंदेला गृह संख्या : 31 उम्र : 26 लिंग : महिला	फोटो उपलब्ध	330	IMI2092682	निर्वाचक का नाम : शंकर बुंदेला पिता का नाम: भावसिंह बुंदेला गृह संख्या : 31 उम्र : 25 लिंग : पुरुष	फोटो उपलब्ध	331	IMI0169904	निर्वाचक का नाम : रूगनाथ पिता का नाम: सोनिया गृह संख्या : 32 उम्र : 52 लिंग : पुरुष	फोटो उपलब्ध
332	IMI1670074	निर्वाचक का नाम : पनका बाई पति का नाम: रूगनाथ गृह संख्या : 32 उम्र : 47 लिंग : महिला	फोटो उपलब्ध	333	IMI1005180	निर्वाचक का नाम : दयाराम पिता का नाम: रूगनाथ गृह संख्या : 32 उम्र : 31 लिंग : पुरुष	फोटो उपलब्ध	334	IMI1005198	निर्वाचक का नाम : कपतरबाई पति का नाम: दयाराम गृह संख्या : 32 उम्र : 31 लिंग : महिला	फोटो उपलब्ध
335	DLH6253116	निर्वाचक का नाम : शमशेर पिता का नाम: शोभाराम गृह संख्या : 33 उम्र : 60 लिंग : पुरुष	फोटो उपलब्ध	336	DLH6253124	निर्वाचक का नाम : वरदीबाई पति का नाम: शमशेर गृह संख्या : 33 उम्र : 58 लिंग : महिला	फोटो उपलब्ध	337	IMI0764571	निर्वाचक का नाम : कोयलबाई पति का नाम: रमेश गृह संख्या : 33 उम्र : 43 लिंग : महिला	फोटो उपलब्ध
338	IMI0764332	निर्वाचक का नाम : मुकेश पिता का नाम: समशेर गृह संख्या : 33 उम्र : 42 लिंग : पुरुष	फोटो उपलब्ध	339	IMI0764324	निर्वाचक का नाम : शकुबाई पति का नाम: मुकेश गृह संख्या : 33 उम्र : 40 लिंग : महिला	फोटो उपलब्ध	340	IMI0764795	निर्वाचक का नाम : भावसिंह पिता का नाम: गोमजी गृह संख्या : 33 उम्र : 38 लिंग : पुरुष	फोटो उपलब्ध
341	IMI0538165	निर्वाचक का नाम : रमेश पिता का नाम: भग्गु गृह संख्या : 33 उम्र : 36 लिंग : पुरुष	फोटो उपलब्ध	342	IMI0764803	निर्वाचक का नाम : झुन्नाबाई पति का नाम: भावसिंह गृह संख्या : 33 उम्र : 36 लिंग : महिला	फोटो उपलब्ध	343	IMI0764621	निर्वाचक का नाम : दुर्गा पिता का नाम: रामशेर गृह संख्या : 33 उम्र : 32 लिंग : महिला	फोटो उपलब्ध
344	IMI0764613	निर्वाचक का नाम : राकेश पिता का नाम: रामशेर गृह संख्या : 33 उम्र : 31 लिंग : पुरुष	फोटो उपलब्ध	345	IMI0764605	निर्वाचक का नाम : रेखा पिता का नाम: रामशेर गृह संख्या : 33 उम्र : 31 लिंग : महिला	फोटो उपलब्ध	346	DLH7052152	निर्वाचक का नाम : गोमजी पिता का नाम: धन्ना गृह संख्या : 34 उम्र : 60 लिंग : पुरुष	फोटो उपलब्ध

347	IMI1670058	निर्वाचक का नाम : झेन्दा पति का नाम: गंगाराम गृह संख्या : 34 उम्र : 52 लिंग : महिला	फोटो उपलब्ध	348	IMI1005172	निर्वाचक का नाम : हरिया पिता का नाम: धन्ना गृह संख्या : 34 उम्र : 49 लिंग : पुरुष	फोटो उपलब्ध	349	IMI0923763	निर्वाचक का नाम : मोहन पिता का नाम: धन्ना गृह संख्या : 34 उम्र : 47 लिंग : पुरुष	फोटो उपलब्ध
350	IMI0971390	निर्वाचक का नाम : रूनजली पति का नाम: हरीया गृह संख्या : 34 उम्र : 47 लिंग : महिला	फोटो उपलब्ध	351	IMI0572503	निर्वाचक का नाम : बट्टी पिता का नाम: धन्ना गृह संख्या : 34 उम्र : 45 लिंग : पुरुष	फोटो उपलब्ध	352	IMI0923771	निर्वाचक का नाम : रेशम पति का नाम: मोहन गृह संख्या : 34 उम्र : 45 लिंग : महिला	फोटो उपलब्ध
353	IMI2092278	निर्वाचक का नाम : सरदार पिता का नाम: मोहन गृह संख्या : 34 उम्र : 25 लिंग : पुरुष	फोटो उपलब्ध	354	IMI2221810	निर्वाचक का नाम : अनसिंग पिता का नाम: गोमजी गृह संख्या : 89 उम्र : 29 लिंग : पुरुष	फोटो उपलब्ध	355	IMI1753565	निर्वाचक का नाम : सोहन भाभर पिता का नाम: मोहन भाभर गृह संख्या : 634 उम्र : 25 लिंग : पुरुष	फोटो उपलब्ध
356	IMI2015741	निर्वाचक का नाम : रेमा पिता का नाम: सुखराम गृह संख्या : जोडवा उम्र : 21 लिंग : महिला	फोटो उपलब्ध	357	IMI2175727	निर्वाचक का नाम : लक्ष्मी डावर पति का नाम: दिनेश डावर गृह संख्या : जोडवा उम्र : 20 लिंग : महिला	फोटो उपलब्ध	358	IMI2175875	निर्वाचक का नाम : अनीता भाभर पति का नाम: अँकार भाभर गृह संख्या : जोडवा उम्र : 24 लिंग : महिला	फोटो उपलब्ध
359	IMI2178515	निर्वाचक का नाम : रानू वसुनिया पति का नाम: सकिया वसुनिया गृह संख्या : जोडवा उम्र : 24 लिंग : महिला	फोटो उपलब्ध	360	IMI2172120	निर्वाचक का नाम : श्रवण डावर पिता का नाम: राजू डावर गृह संख्या : जोडवा उम्र : 21 लिंग : पुरुष	फोटो उपलब्ध	361	IMI2174597	निर्वाचक का नाम : सवंता डावर पति का नाम: श्रवण डावर गृह संख्या : जोडवा उम्र : 20 लिंग : महिला	फोटो उपलब्ध

362	IMI1670033	निर्वाचक का नाम : कमला पति का नाम: गबुरिया गृह संख्या : 2 उम्र : 65 लिंग : महिला	फोटो उपलब्ध	363	IMI0762484	निर्वाचक का नाम : कुवरसिंह पिता का नाम: गबुरिया गृह संख्या : 02 उम्र : 42 लिंग : पुरुष	फोटो उपलब्ध	364	IMI1669928	निर्वाचक का नाम : डुंडीबाई पति का नाम: अमरसिंह गृह संख्या : 3 उम्र : 62 लिंग : महिला	फोटो उपलब्ध
365	IMI0762476	निर्वाचक का नाम : मोहन पिता का नाम: अमरसिंह गृह संख्या : 03 उम्र : 37 लिंग : पुरुष	फोटो उपलब्ध	366	IMI0762864	निर्वाचक का नाम : करमाबाई पति का नाम: मोहन गृह संख्या : 03 उम्र : 35 लिंग : महिला	फोटो उपलब्ध	367	IMI1005230	निर्वाचक का नाम : सुरज पिता का नाम: अमरसिंह गृह संख्या : 3 उम्र : 30 लिंग : पुरुष	फोटो उपलब्ध
368	IMI1669936	निर्वाचक का नाम : जामसिंह पिता का नाम: दित्या गृह संख्या : 4 उम्र : 59 लिंग : पुरुष	फोटो उपलब्ध	369	IMI1669944	निर्वाचक का नाम : मनुडीबाई पति का नाम: जामसिंह गृह संख्या : 4 उम्र : 55 लिंग : महिला	फोटो उपलब्ध	370	IMI1669951	निर्वाचक का नाम : छित्तु पिता का नाम: बूदा गृह संख्या : 5 उम्र : 63 लिंग : पुरुष	फोटो उपलब्ध
371	IMI1669977	निर्वाचक का नाम : गेन्दुडी बाई पति का नाम: छित्तु गृह संख्या : 5 उम्र : 62 लिंग : महिला	फोटो उपलब्ध	372	DLH6253462	निर्वाचक का नाम : रमेश पिता का नाम: छित्तु गृह संख्या : 5 उम्र : 47 लिंग : पुरुष	फोटो उपलब्ध	373	DLH6253215	निर्वाचक का नाम : कोताबाई पति का नाम: रमेश गृह संख्या : 5 उम्र : 45 लिंग : महिला	फोटो उपलब्ध

विधान सभा क्षेत्र की संख्या व नाम : 197-गंधवानी
घटक I - परिवर्धन सूची 1 (23-12-2025 से 21-02-2026 तक)

374	2	IMI2252914
निर्वाचक का नाम : ममता पति का नाम: राहुल गृह संख्या : 03 उम्र : 28 लिंग : महिला		फोटो उपलब्ध

निर्वाचकों का विवरण :							
A) मतदाताओं की संख्या :							
		नामावली का प्रकार	निर्वाचक नामावली की पहचान :	मतदाताओं की संख्या :			
				पुरुष	महिला	तृतीय लिंग	कुल
I	मूल	मूल नामावली	विशेष गहन पुनरीक्षण 2026 की मूल नामावली एवं समस्त अनुपूरकों को एकीकृत कर	186	187	0	373
II	घटक I - परिवर्धन सूची	पूरक 1	विशेष गहन पुनरीक्षण - 2026	0	1	0	1
III	घटक II - विलोपन सूची	पूरक 1	विशेष गहन पुनरीक्षण - 2026	0	1	0	1
IV	लिंग में संशोधन के कारण अंतर			0	0	0	0
पुनरीक्षण के बाद इस नामावली में शुद्ध निर्वाचक (I+II-III+IV)				186	187	0	373
B) संशोधनों की संख्या :							
नामावली का प्रकार		निर्वाचक नामावली की पहचान :		संशोधनों की संख्या :			
पूरक 1		विशेष गहन पुनरीक्षण - 2026		0			

निर्वाचक रजिस्ट्रीकरण अधिकारी द्वारा जारी

E-मृत्यु, S-स्थानांतरित, R-दोहरी प्रविष्टि, M-लापता, Q-अहर्ता नहीं