

## निर्वाचक नामावली 2026 S12 मध्य प्रदेश

|   |  |  |       |                         |          |  |     |     |  |            |         |  |            |           |  |                |         |  |       |           |  |      |           |  |         |          |  |
|---|--|--|-------|-------------------------|----------|--|-----|-----|--|------------|---------|--|------------|-----------|--|----------------|---------|--|-------|-----------|--|------|-----------|--|---------|----------|--|
| विधान सभा क्षेत्र की संख्या, नाम व आरक्षण स्थिति : 2 - विजयपुर (सामान्य)  |  | भाग संख्या :: 116  |       |                         |          |  |     |     |  |            |         |  |            |           |  |                |         |  |       |           |  |      |           |  |         |          |  |
| संसदीय निर्वाचन क्षेत्र की संख्या, नाम व आरक्षण स्थिति, जिसमें विधान सभा निर्वाचन क्षेत्र स्थित है : 1 - मुरैना |  |  |       |                         |          |  |     |     |  |            |         |  |            |           |  |                |         |  |       |           |  |      |           |  |         |          |  |
| <b>1. पुनरीक्षण का विवरण</b>  |  |  |       |                         |          |  |     |     |  |            |         |  |            |           |  |                |         |  |       |           |  |      |           |  |         |          |  |
| पुनरीक्षण का वर्ष :   | 2026   | <b>निर्वाचक नामावली की पहचान :</b>                                       |       |                         |          |  |     |     |  |            |         |  |            |           |  |                |         |  |       |           |  |      |           |  |         |          |  |
| अर्हता तिथि :   | 01-01-2026   | विशेष गहन पुनरीक्षण 2026 की मूल नामावली एवं समस्त अनुपूरकों को एकीकृत कर |       |                         |          |  |     |     |  |            |         |  |            |           |  |                |         |  |       |           |  |      |           |  |         |          |  |
| पुनरीक्षण का स्वरूप :   | विशेष गहन पुनरीक्षण 2026   |  |       |                         |          |  |     |     |  |            |         |  |            |           |  |                |         |  |       |           |  |      |           |  |         |          |  |
| प्रकाशन की तिथि :   | 21-02-2026   |  |       |                         |          |  |     |     |  |            |         |  |            |           |  |                |         |  |       |           |  |      |           |  |         |          |  |
| <b>2. भाग व मतदान क्षेत्र का विवरण :</b>  |  |  |       |                         |          |  |     |     |  |            |         |  |            |           |  |                |         |  |       |           |  |      |           |  |         |          |  |
| भाग में आने वाले अनुभागों की संख्या और नाम :  |  |  |       |                         |          |  |     |     |  |            |         |  |            |           |  |                |         |  |       |           |  |      |           |  |         |          |  |
| 1-बराकलां   | <table style="width: 100%; border-collapse: collapse;"> <tr> <td style="width: 60%;">मुख्य शहर / मुख्य ग्राम</td> <td style="width: 20%;">: वराकला</td> <td style="width: 20%;"></td> </tr> <tr> <td>वाई</td> <td>: :</td> <td></td> </tr> <tr> <td>पोस्ट ऑफिस</td> <td>: दीर्द</td> <td></td> </tr> <tr> <td>पुलिस थाना</td> <td>: विजयपुर</td> <td></td> </tr> <tr> <td>स्थानीय संस्था</td> <td>: मेवरा</td> <td></td> </tr> <tr> <td>ब्लॉक</td> <td>: विजयपुर</td> <td></td> </tr> <tr> <td>जिला</td> <td>: श्योपुर</td> <td></td> </tr> <tr> <td>पिन कोड</td> <td>: 476332</td> <td></td> </tr> </table> |  |       | मुख्य शहर / मुख्य ग्राम | : वराकला |  | वाई | : : |  | पोस्ट ऑफिस | : दीर्द |  | पुलिस थाना | : विजयपुर |  | स्थानीय संस्था | : मेवरा |  | ब्लॉक | : विजयपुर |  | जिला | : श्योपुर |  | पिन कोड | : 476332 |  |
| मुख्य शहर / मुख्य ग्राम   | : वराकला   |  |       |                         |          |  |     |     |  |            |         |  |            |           |  |                |         |  |       |           |  |      |           |  |         |          |  |
| वाई   | : :  |  |       |                         |          |  |     |     |  |            |         |  |            |           |  |                |         |  |       |           |  |      |           |  |         |          |  |
| पोस्ट ऑफिस  | : दीर्द  |  |       |                         |          |  |     |     |  |            |         |  |            |           |  |                |         |  |       |           |  |      |           |  |         |          |  |
| पुलिस थाना  | : विजयपुर  |  |       |                         |          |  |     |     |  |            |         |  |            |           |  |                |         |  |       |           |  |      |           |  |         |          |  |
| स्थानीय संस्था  | : मेवरा  |  |       |                         |          |  |     |     |  |            |         |  |            |           |  |                |         |  |       |           |  |      |           |  |         |          |  |
| ब्लॉक   | : विजयपुर  |  |       |                         |          |  |     |     |  |            |         |  |            |           |  |                |         |  |       |           |  |      |           |  |         |          |  |
| जिला  | : श्योपुर  |  |       |                         |          |  |     |     |  |            |         |  |            |           |  |                |         |  |       |           |  |      |           |  |         |          |  |
| पिन कोड   | : 476332   |  |       |                         |          |  |     |     |  |            |         |  |            |           |  |                |         |  |       |           |  |      |           |  |         |          |  |
| <b>3. मतदान केंद्र का विवरण</b>   |  |  |       |                         |          |  |     |     |  |            |         |  |            |           |  |                |         |  |       |           |  |      |           |  |         |          |  |
| मतदान केंद्र की संख्या व नाम :  | मतदान केन्द्र की विशेष हैसियत<br>(पुरुष/महिला/सामान्य) :   | सामान्य  |       |                         |          |  |     |     |  |            |         |  |            |           |  |                |         |  |       |           |  |      |           |  |         |          |  |
| 116 - बराकला  | इस मतदान क्षेत्र के सहायक<br>(ऑक्जिलियरी) मतदान केन्द्रों की संख्या :  | 0  |       |                         |          |  |     |     |  |            |         |  |            |           |  |                |         |  |       |           |  |      |           |  |         |          |  |
| मतदान केंद्र का भवन व पता :   |  |  |       |                         |          |  |     |     |  |            |         |  |            |           |  |                |         |  |       |           |  |      |           |  |         |          |  |
| प्रा.शा.भवन बराकलां   |  |  |       |                         |          |  |     |     |  |            |         |  |            |           |  |                |         |  |       |           |  |      |           |  |         |          |  |
| <b>4. मतदाताओं की संख्या :</b>  |  |  |       |                         |          |  |     |     |  |            |         |  |            |           |  |                |         |  |       |           |  |      |           |  |         |          |  |
| आरंभिक क्रम   | अंतिम क्रम   | मतदाताओं की संख्या   |       |                         |          |  |     |     |  |            |         |  |            |           |  |                |         |  |       |           |  |      |           |  |         |          |  |
| संख्या  | संख्या   | पुरुष  | महिला | तृतीय लिंग              | कुल      |  |     |     |  |            |         |  |            |           |  |                |         |  |       |           |  |      |           |  |         |          |  |
| 1   | 1177   | 666  | 508   | 0                       | 1174     |  |     |     |  |            |         |  |            |           |  |                |         |  |       |           |  |      |           |  |         |          |  |

निर्वाचक रजिस्ट्रीकरण अधिकारी द्वारा जारी

Nazri Naksha

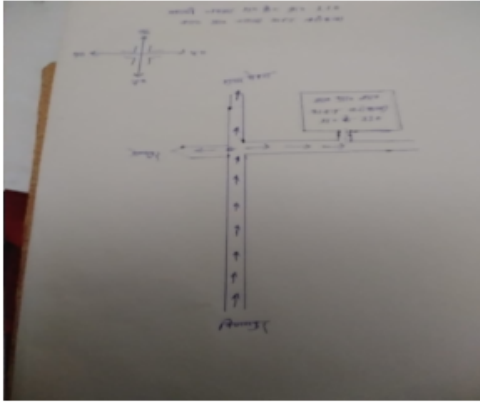

Google Map View



Polling Station Building Front View



मतदान केंद्र के सामने का फ़ोटो



Cad View

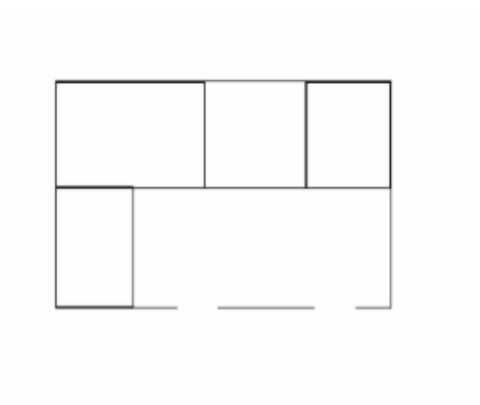

Key MAP View

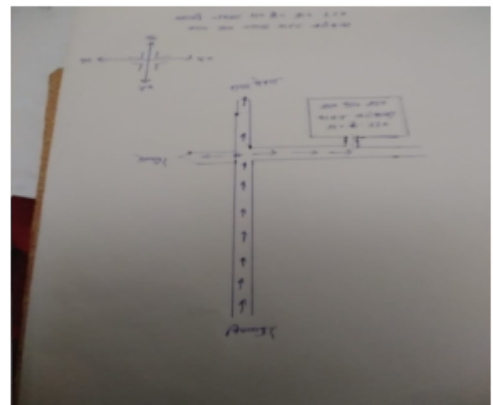

|   |  |   |
|---|--|---|
| <p>1</p> <p>निर्वाचक का नाम : मांगी<br/>पिता का नाम: मदन<br/>गृह संख्या : 1<br/>उम्र : 56 लिंग : पुरुष</p> <p>XEW0025007</p> <p>फोटो उपलब्ध</p>             | <p>2</p> <p>निर्वाचक का नाम : किन्ती<br/>पति का नाम: पांच्या<br/>गृह संख्या : 2<br/>उम्र : 63 लिंग : महिला</p> <p>LSQ0418848</p> <p>फोटो उपलब्ध</p>        | <p>3</p> <p>निर्वाचक का नाम : सरिता<br/>पति का नाम: मूकेश<br/>गृह संख्या : 2<br/>उम्र : 41 लिंग : महिला</p> <p>XEW0167270</p> <p>फोटो उपलब्ध</p>                  |
| <p>4</p> <p>निर्वाचक का नाम : मुकेश<br/>पिता का नाम: पांच्या<br/>गृह संख्या : 2<br/>उम्र : 38 लिंग : पुरुष</p> <p>LSQ1182245</p> <p>फोटो उपलब्ध</p>         | <p>5</p> <p>निर्वाचक का नाम : निरमा<br/>पति का नाम: मनीष शर्मा<br/>गृह संख्या : 28/क<br/>उम्र : 34 लिंग : महिला</p> <p>XEW1319276</p> <p>फोटो उपलब्ध</p>   | <p>6</p> <p>निर्वाचक का नाम : कम्मोदा<br/>पति का नाम: प्रभू<br/>गृह संख्या : 3<br/>उम्र : 64 लिंग : महिला</p> <p>LSQ1182260</p> <p>फोटो उपलब्ध</p>                |
| <p>7</p> <p>निर्वाचक का नाम : उर्मिला<br/>पति का नाम: हरिविलास<br/>गृह संख्या : 3<br/>उम्र : 46 लिंग : महिला</p> <p>LSQ1182278</p> <p>फोटो उपलब्ध</p>       | <p>8</p> <p>निर्वाचक का नाम : भूपसिंह<br/>पिता का नाम: हरिविलास<br/>गृह संख्या : 3<br/>उम्र : 33 लिंग : पुरुष</p> <p>XEW0794867</p> <p>फोटो उपलब्ध</p>     | <p>9</p> <p>निर्वाचक का नाम : गिराज<br/>पिता का नाम: हरिविलास<br/>गृह संख्या : 3<br/>उम्र : 28 लिंग : पुरुष</p> <p>XEW1203934</p> <p>फोटो उपलब्ध</p>              |
| <p>10</p> <p>निर्वाचक का नाम : अर्चना<br/>पति का नाम: भूपसिंह<br/>गृह संख्या : 03<br/>उम्र : 25 लिंग : महिला</p> <p>XEW1861400</p> <p>फोटो उपलब्ध</p>       | <p>11</p> <p>निर्वाचक का नाम : होरीलाल<br/>पिता का नाम: मुल्ला<br/>गृह संख्या : 5<br/>उम्र : 56 लिंग : पुरुष</p> <p>LSQ1182286</p> <p>फोटो उपलब्ध</p>      | <p>12</p> <p>निर्वाचक का नाम : द्रोपती<br/>पति का नाम: होरीलाल<br/>गृह संख्या : 5<br/>उम्र : 54 लिंग : महिला</p> <p>LSQ1324789</p> <p>फोटो उपलब्ध</p>             |
| <p>13</p> <p>निर्वाचक का नाम : मुंशी<br/>पिता का नाम: होरीलाल<br/>गृह संख्या : 5<br/>उम्र : 41 लिंग : पुरुष</p> <p>LSQ1401819</p> <p>फोटो उपलब्ध</p>        | <p>14</p> <p>निर्वाचक का नाम : सुशीला<br/>पति का नाम: मुंशी<br/>गृह संख्या : 5<br/>उम्र : 39 लिंग : महिला</p> <p>LSQ1182294</p> <p>फोटो उपलब्ध</p>         | <p>15</p> <p>निर्वाचक का नाम : महाराज<br/>पिता का नाम: होरीलाल<br/>गृह संख्या : 5<br/>उम्र : 36 लिंग : पुरुष</p> <p>XEW0480715</p> <p>फोटो उपलब्ध</p>             |
| <p>16</p> <p>निर्वाचक का नाम : रीना<br/>पति का नाम: महाराज<br/>गृह संख्या : 5<br/>उम्र : 31 लिंग : महिला</p> <p>XEW0832600</p> <p>फोटो उपलब्ध</p>           | <p>17</p> <p>निर्वाचक का नाम : वीरेन्द्र<br/>पति का नाम: होरीलाल<br/>गृह संख्या : 5<br/>उम्र : 28 लिंग : पुरुष</p> <p>XEW1203942</p> <p>फोटो उपलब्ध</p>    | <p>18</p> <p>निर्वाचक का नाम : रामचरन<br/>पिता का नाम: मुल्ला<br/>गृह संख्या : 6<br/>उम्र : 59 लिंग : पुरुष</p> <p>LSQ0886564</p> <p>फोटो उपलब्ध</p>              |
| <p>19</p> <p>निर्वाचक का नाम : रामो<br/>पति का नाम: रामचरन<br/>गृह संख्या : 6<br/>उम्र : 56 लिंग : महिला</p> <p>LSQ0418863</p> <p>फोटो उपलब्ध</p>           | <p>20</p> <p>निर्वाचक का नाम : नरेश<br/>पिता का नाम: रामचरन<br/>गृह संख्या : 6<br/>उम्र : 44 लिंग : पुरुष</p> <p>LSQ0418871</p> <p>फोटो उपलब्ध</p>         | <p>21</p> <p>निर्वाचक का नाम : बिमला<br/>पति का नाम: नरेश<br/>गृह संख्या : 6<br/>उम्र : 44 लिंग : महिला</p> <p>LSQ0418889</p> <p>फोटो उपलब्ध</p>                  |
| <p>22</p> <p>निर्वाचक का नाम : राजेन्द्र<br/>पिता का नाम: रामचरन<br/>गृह संख्या : 6<br/>उम्र : 38 लिंग : पुरुष</p> <p>LSQ0886408</p> <p>फोटो उपलब्ध</p>     | <p>23</p> <p>निर्वाचक का नाम : राजकुमारी<br/>पिता का नाम: राजेन्द्र<br/>गृह संख्या : 6<br/>उम्र : 37 लिंग : महिला</p> <p>LSQ0886523</p> <p>फोटो उपलब्ध</p> | <p>24</p> <p>निर्वाचक का नाम : देवेन्द्र शाक्य<br/>पिता का नाम: नरेश शाक्य<br/>गृह संख्या : 6<br/>उम्र : 22 लिंग : पुरुष</p> <p>XEW2135754</p> <p>फोटो उपलब्ध</p> |
| <p>25</p> <p>निर्वाचक का नाम : मौनू शाक्य<br/>पिता का नाम: राजेन्द्र<br/>गृह संख्या : 6<br/>उम्र : 20 लिंग : पुरुष</p> <p>XEW2323822</p> <p>फोटो उपलब्ध</p> | <p>26</p> <p>निर्वाचक का नाम : मीरा<br/>पति का नाम: केदार<br/>गृह संख्या : 6/क<br/>उम्र : 50 लिंग : महिला</p> <p>XEW1319318</p> <p>फोटो उपलब्ध</p>         | <p>27</p> <p>निर्वाचक का नाम : लवकुश<br/>पिता का नाम: केदार<br/>गृह संख्या : 6/क<br/>उम्र : 29 लिंग : पुरुष</p> <p>XEW1319268</p> <p>फोटो उपलब्ध</p>              |
| <p>28</p> <p>निर्वाचक का नाम : बबलू<br/>पिता का नाम: केदार<br/>गृह संख्या : 6/का<br/>उम्र : 26 लिंग : पुरुष</p> <p>XEW1669084</p> <p>फोटो उपलब्ध</p>        | <p>29</p> <p>निर्वाचक का नाम : रोशन<br/>पिता का नाम: गनेशा<br/>गृह संख्या : 7<br/>उम्र : 56 लिंग : पुरुष</p> <p>LSQ0418905</p> <p>फोटो उपलब्ध</p>          | <p>30</p> <p>निर्वाचक का नाम : रामश्री<br/>पति का नाम: रोशन<br/>गृह संख्या : 7<br/>उम्र : 54 लिंग : महिला</p> <p>LSQ0418913</p> <p>फोटो उपलब्ध</p>                |

|    |            |  |             |    |            |   |             |    |            |  |             |
|----|------------|--|-------------|----|------------|---|-------------|----|------------|--|-------------|
| 31 | XEW0285866 | निर्वाचक का नाम : वीर सिंह<br>पिता का नाम: रोशन<br>गृह संख्या : 07<br>उम्र : 34 लिंग : पुरुष       | फोटो उपलब्ध | 32 | XEW1107465 | निर्वाचक का नाम : नीतू<br>पति का नाम: वीर सिंह<br>गृह संख्या : ०७<br>उम्र : 32 लिंग : महिला           | फोटो उपलब्ध | 33 | XEW1557230 | निर्वाचक का नाम : रिकू<br>पिता का नाम: रोशन<br>गृह संख्या : ७<br>उम्र : 26 लिंग : पुरुष                  | फोटो उपलब्ध |
| 34 | XEW2131555 | निर्वाचक का नाम : रूबी शाक्य<br>पति का नाम: रिकू शाक्य<br>गृह संख्या : 7<br>उम्र : 23 लिंग : महिला | फोटो उपलब्ध | 35 | XEW2131548 | निर्वाचक का नाम : संदीप शाक्य<br>पिता का नाम: रोशन शाक्य<br>गृह संख्या : 07<br>उम्र : 22 लिंग : पुरुष | फोटो उपलब्ध | 36 | XEW0970129 | निर्वाचक का नाम : लक्ष्मी<br>पति का नाम: बंटी<br>गृह संख्या : 08<br>उम्र : 36 लिंग : महिला               | फोटो उपलब्ध |
| 37 | LSQ1401801 | निर्वाचक का नाम : बन्दी<br>पिता का नाम: रामकिसुन<br>गृह संख्या : 8<br>उम्र : 36 लिंग : पुरुष       | फोटो उपलब्ध | 38 | XEW1187590 | निर्वाचक का नाम : सपना<br>पति का नाम: रसाल<br>गृह संख्या : 8/क<br>उम्र : 31 लिंग : महिला              | फोटो उपलब्ध | 39 | LSQ0886911 | निर्वाचक का नाम : रामकिसुन<br>पिता का नाम: छोटे<br>गृह संख्या : 8/ख<br>उम्र : 56 लिंग : पुरुष            | फोटो उपलब्ध |
| 40 | LSQ0887083 | निर्वाचक का नाम : राजेश<br>पिता का नाम: रामकिशन<br>गृह संख्या : 8/ख<br>उम्र : 38 लिंग : पुरुष      | फोटो उपलब्ध | 41 | XEW0167288 | निर्वाचक का नाम : रसाल<br>पिता का नाम: रामकिसुन<br>गृह संख्या : 8/ख<br>उम्र : 35 लिंग : पुरुष         | फोटो उपलब्ध | 42 | XEW0794875 | निर्वाचक का नाम : रवी<br>पिता का नाम: सुनील<br>गृह संख्या : 9/क<br>उम्र : 32 लिंग : पुरुष                | फोटो उपलब्ध |
| 43 | XEW0480723 | निर्वाचक का नाम : राजेश<br>पिता का नाम: सुनील<br>गृह संख्या : 9/क<br>उम्र : 34 लिंग : पुरुष        | फोटो उपलब्ध | 44 | XEW1187517 | निर्वाचक का नाम : कृष्णा<br>पति का नाम: राजेश<br>गृह संख्या : 9/क<br>उम्र : 28 लिंग : महिला           | फोटो उपलब्ध | 45 | LSQ0886432 | निर्वाचक का नाम : अशोक<br>पिता का नाम: दुर्जन<br>गृह संख्या : 9क<br>उम्र : 48 लिंग : पुरुष               | फोटो उपलब्ध |
| 46 | LSQ0418939 | निर्वाचक का नाम : दुर्जन<br>पिता का नाम: काशीराम<br>गृह संख्या : 9/क<br>उम्र : 66 लिंग : पुरुष     | फोटो उपलब्ध | 47 | LSQ0896167 | निर्वाचक का नाम : सुनील<br>पिता का नाम: दुर्जन<br>गृह संख्या : 9/क<br>उम्र : 51 लिंग : पुरुष          | फोटो उपलब्ध | 48 | LSQ0896217 | निर्वाचक का नाम : गीता<br>पति का नाम: सुनील<br>गृह संख्या : 9/क<br>उम्र : 49 लिंग : महिला                | फोटो उपलब्ध |
| 49 | LSQ1324607 | निर्वाचक का नाम : बिमला<br>पति का नाम: अशोक<br>गृह संख्या : 9/क<br>उम्र : 46 लिंग : महिला          | फोटो उपलब्ध | 50 | LSQ1182302 | निर्वाचक का नाम : दर्शन<br>पिता का नाम: दुर्जन<br>गृह संख्या : 9/क<br>उम्र : 39 लिंग : पुरुष          | फोटो उपलब्ध | 51 | LSQ1182252 | निर्वाचक का नाम : सिंगराम<br>पिता का नाम: मिसुरी<br>गृह संख्या : 9/ख<br>उम्र : 36 लिंग : पुरुष           | फोटो उपलब्ध |
| 52 | XEW1225358 | निर्वाचक का नाम : लक्ष्मी<br>पति का नाम: रवी<br>गृह संख्या : 9/क<br>उम्र : 30 लिंग : महिला         | फोटो उपलब्ध | 53 | XEW1076546 | निर्वाचक का नाम : गीता<br>पति का नाम: दर्शन<br>गृह संख्या : 9 क<br>उम्र : 36 लिंग : महिला             | फोटो उपलब्ध | 54 | LSQ1182229 | निर्वाचक का नाम : लीला<br>पति का नाम: सिंगराम<br>गृह संख्या : 9ख<br>उम्र : 37 लिंग : महिला               | फोटो उपलब्ध |
| 55 | LSQ0418947 | निर्वाचक का नाम : मिसुरी<br>पिता का नाम: काशीराम<br>गृह संख्या : 9/ख<br>उम्र : 61 लिंग : पुरुष     | फोटो उपलब्ध | 56 | LSQ0418954 | निर्वाचक का नाम : बैजन्ती<br>पति का नाम: मिसुरी<br>गृह संख्या : 9/ख<br>उम्र : 58 लिंग : महिला         | फोटो उपलब्ध | 57 | LSQ0887232 | निर्वाचक का नाम : मुकेश<br>पिता का नाम: मिसुरी<br>गृह संख्या : 9/ख<br>उम्र : 44 लिंग : पुरुष             | फोटो उपलब्ध |
| 58 | XEW0167296 | निर्वाचक का नाम : बाईसराम<br>पिता का नाम: मिसुरी<br>गृह संख्या : 9/ख<br>उम्र : 41 लिंग : पुरुष     | फोटो उपलब्ध | 59 | LSQ0887240 | निर्वाचक का नाम : शिवदेही<br>पति का नाम: मुकेश<br>गृह संख्या : 9/ख<br>उम्र : 41 लिंग : महिला          | फोटो उपलब्ध | 60 | XEW2040152 | निर्वाचक का नाम : बदन सिंग जाटव<br>पिता का नाम: मुकेश जाटव<br>गृह संख्या : 9/ख<br>उम्र : 24 लिंग : पुरुष | फोटो उपलब्ध |

|    |            |  |             |    |            |  |             |      |            |   |             |
|----|------------|--|-------------|----|------------|--|-------------|------|------------|---|-------------|
| 61 | XEW1319300 | निर्वाचक का नाम : केदार<br>पिता का नाम: मुल्ला<br>गृह संख्या : 6/क<br>उम्र : 59 लिंग : पुरुष           | फोटो उपलब्ध | 62 | LSQ0418962 | निर्वाचक का नाम : रघू<br>पिता का नाम: सामलिया<br>गृह संख्या : 10<br>उम्र : 66 लिंग : पुरुष             | फोटो उपलब्ध | 63   | LSQ1324656 | निर्वाचक का नाम : रामहेती<br>पति का नाम: रघू<br>गृह संख्या : 10<br>उम्र : 64 लिंग : महिला             | फोटो उपलब्ध |
| 64 | XEW0480731 | निर्वाचक का नाम : अखिलेश<br>पिता का नाम: रघू<br>गृह संख्या : 10<br>उम्र : 35 लिंग : पुरुष              | फोटो उपलब्ध | 65 | XEW1187608 | निर्वाचक का नाम : कुष्मा<br>पति का नाम: अखिलेश<br>गृह संख्या : 10<br>उम्र : 31 लिंग : महिला            | फोटो उपलब्ध | 66   | XEW1466424 | निर्वाचक का नाम : मनीषा<br>पति का नाम: शैलेन्द्र<br>गृह संख्या : 10<br>उम्र : 29 लिंग : महिला         | फोटो उपलब्ध |
| 67 | XEW1593433 | निर्वाचक का नाम : शैलेन्द्र जाटव<br>पिता का नाम: रघू जाटव<br>गृह संख्या : 10<br>उम्र : 26 लिंग : पुरुष | फोटो उपलब्ध | 68 | XEW2040210 | निर्वाचक का नाम : खैरी सिंग जाटव<br>पिता का नाम: रघू जाटव<br>गृह संख्या : 10<br>उम्र : 23 लिंग : पुरुष | फोटो उपलब्ध | E 69 | LSQ0418970 | निर्वाचक का नाम : हलुका<br>पिता का नाम: फोसू<br>गृह संख्या : 11<br>उम्र : 86 लिंग : पुरुष             | फोटो उपलब्ध |
| 70 | LSQ0896407 | निर्वाचक का नाम : पृथ्वी<br>पिता का नाम: हलुका<br>गृह संख्या : 11<br>उम्र : 58 लिंग : पुरुष            | फोटो उपलब्ध | 71 | LSQ0418988 | निर्वाचक का नाम : सुरेशी<br>पति का नाम: पृथ्वी<br>गृह संख्या : 11<br>उम्र : 56 लिंग : महिला            | फोटो उपलब्ध | 72   | XEW1560275 | निर्वाचक का नाम : सोमावटी<br>पति का नाम: भूजपसिंह<br>गृह संख्या : ११<br>उम्र : 27 लिंग : महिला        | फोटो उपलब्ध |
| 73 | XEW1892223 | निर्वाचक का नाम : भूजपसिंह<br>पिता का नाम: पृथ्वी<br>गृह संख्या : 11<br>उम्र : 24 लिंग : पुरुष         | फोटो उपलब्ध | 74 | LSQ0418996 | निर्वाचक का नाम : रामहेत<br>पिता का नाम: मुरली<br>गृह संख्या : 12<br>उम्र : 68 लिंग : पुरुष            | फोटो उपलब्ध | 75   | LSQ0419002 | निर्वाचक का नाम : सावो<br>पति का नाम: रामहेत<br>गृह संख्या : 12<br>उम्र : 66 लिंग : महिला             | फोटो उपलब्ध |
| 76 | LSQ1324623 | निर्वाचक का नाम : बाबूलाल<br>पिता का नाम: रामहेत<br>गृह संख्या : 12<br>उम्र : 39 लिंग : पुरुष          | फोटो उपलब्ध | 77 | XEW0308346 | निर्वाचक का नाम : सीमा<br>पति का नाम: बाबूलाल<br>गृह संख्या : 12<br>उम्र : 38 लिंग : महिला             | फोटो उपलब्ध | 78   | XEW0480749 | निर्वाचक का नाम : विजय सिंह<br>पिता का नाम: रामहेत<br>गृह संख्या : 12<br>उम्र : 34 लिंग : पुरुष       | फोटो उपलब्ध |
| 79 | XEW0970087 | निर्वाचक का नाम : गिरिजा<br>पति का नाम: विजय सिंह<br>गृह संख्या : 12<br>उम्र : 31 लिंग : महिला         | फोटो उपलब्ध | 80 | LSQ0419028 | निर्वाचक का नाम : सोनो<br>पति का नाम: चिम्मन<br>गृह संख्या : 13<br>उम्र : 64 लिंग : महिला              | फोटो उपलब्ध | 81   | LSQ0419036 | निर्वाचक का नाम : मातादीन<br>पिता का नाम: चिम्मन<br>गृह संख्या : 13<br>उम्र : 46 लिंग : पुरुष         | फोटो उपलब्ध |
| 82 | LSQ0419044 | निर्वाचक का नाम : बकील<br>पिता का नाम: चिम्मन<br>गृह संख्या : 13<br>उम्र : 44 लिंग : पुरुष             | फोटो उपलब्ध | 83 | XEW0285817 | निर्वाचक का नाम : मायादेवी<br>पति का नाम: मातादीन<br>गृह संख्या : 13<br>उम्र : 44 लिंग : महिला         | फोटो उपलब्ध | 84   | LSQ1182310 | निर्वाचक का नाम : विमलेश<br>पति का नाम: बकील<br>गृह संख्या : 13<br>उम्र : 38 लिंग : महिला             | फोटो उपलब्ध |
| 85 | XEW1255033 | निर्वाचक का नाम : शेरसिंह<br>पिता का नाम: चिम्मन<br>गृह संख्या : 13<br>उम्र : 27 लिंग : पुरुष          | फोटो उपलब्ध | 86 | XEW1617000 | निर्वाचक का नाम : अजय<br>पिता का नाम: मातादीन<br>गृह संख्या : 13<br>उम्र : 25 लिंग : पुरुष             | फोटो उपलब्ध | 87   | XEW1879717 | निर्वाचक का नाम : अंजली जाटव<br>पति का नाम: शेरसिंह जाटव<br>गृह संख्या : 13<br>उम्र : 23 लिंग : महिला | फोटो उपलब्ध |
| 88 | XEW2039170 | निर्वाचक का नाम : प्रवीन जाटव<br>पिता का नाम: बकील जाटव<br>गृह संख्या : 13<br>उम्र : 23 लिंग : पुरुष   | फोटो उपलब्ध | 89 | XEW2040186 | निर्वाचक का नाम : प्रमोद जाटव<br>पिता का नाम: बकील जाटव<br>गृह संख्या : 13<br>उम्र : 23 लिंग : पुरुष   | फोटो उपलब्ध | 90   | XEW2324069 | निर्वाचक का नाम : संगीता जाटव<br>पति का नाम: प्रमोद<br>गृह संख्या : 13<br>उम्र : 20 लिंग : महिला      | फोटो उपलब्ध |

|  |                           |   |                           |  |                           |
|--|---------------------------|---|---------------------------|--|---------------------------|
| 91<br>निर्वाचक का नाम : भीका<br>पिता का नाम: गाजी<br>गृह संख्या : 14<br>उम्र : 56 लिंग : पुरुष           | LSQ0419051<br>फोटो उपलब्ध | 92<br>निर्वाचक का नाम : ल्होई<br>पति का नाम: भीका<br>गृह संख्या : 14<br>उम्र : 54 लिंग : महिला            | XEW0308353<br>फोटो उपलब्ध | 93<br>निर्वाचक का नाम : शिवराम<br>पिता का नाम: भीका<br>गृह संख्या : 14<br>उम्र : 44 लिंग : पुरुष               | XEW0025072<br>फोटो उपलब्ध |
| 94<br>निर्वाचक का नाम : शिवदेई<br>पति का नाम: शिवराम<br>गृह संख्या : 14<br>उम्र : 40 लिंग : महिला        | LSQ1182344<br>फोटो उपलब्ध | 95<br>निर्वाचक का नाम : सुग्रीव<br>पिता का नाम: मीका<br>गृह संख्या : 14<br>उम्र : 37 लिंग : पुरुष         | XEW0794883<br>फोटो उपलब्ध | 96<br>निर्वाचक का नाम : पूजा<br>पति का नाम: सुग्रीव<br>गृह संख्या : 14<br>उम्र : 27 लिंग : महिला               | XEW1617034<br>फोटो उपलब्ध |
| 97<br>निर्वाचक का नाम : उपेन्द्र<br>पिता का नाम: भीकू<br>गृह संख्या : १४<br>उम्र : 26 लिंग : पुरुष       | XEW1557131<br>फोटो उपलब्ध | 98<br>निर्वाचक का नाम : बिंदिया जाटव<br>पति का नाम: उपेन्द्र<br>गृह संख्या : 14<br>उम्र : 26 लिंग : महिला | XEW2160828<br>फोटो उपलब्ध | 99<br>निर्वाचक का नाम : अमित जाटव<br>पिता का नाम: भीकू जाटव<br>गृह संख्या : 14<br>उम्र : 23 लिंग : पुरुष       | XEW2329134<br>फोटो उपलब्ध |
| 100<br>निर्वाचक का नाम : भन्ता<br>पिता का नाम: गाजी<br>गृह संख्या : 16<br>उम्र : 61 लिंग : पुरुष         | LSQ0419093<br>फोटो उपलब्ध | 101<br>निर्वाचक का नाम : शान्ती<br>पति का नाम: भन्ता<br>गृह संख्या : 16<br>उम्र : 59 लिंग : महिला         | LSQ0419101<br>फोटो उपलब्ध | 102<br>निर्वाचक का नाम : मुकेश<br>पिता का नाम: भन्ता<br>गृह संख्या : 16<br>उम्र : 46 लिंग : पुरुष              | LSQ0419119<br>फोटो उपलब्ध |
| 103<br>निर्वाचक का नाम : पुष्पा<br>पति का नाम: मुकेश<br>गृह संख्या : 16<br>उम्र : 44 लिंग : महिला        | LSQ0419127<br>फोटो उपलब्ध | 104<br>निर्वाचक का नाम : बृजमोहन<br>पिता का नाम: मुकेश<br>गृह संख्या : 16<br>उम्र : 28 लिंग : पुरुष       | XEW1246735<br>फोटो उपलब्ध | 105<br>निर्वाचक का नाम : जोगेंद्र<br>पिता का नाम: मुकेश<br>गृह संख्या : 16<br>उम्र : 26 लिंग : पुरुष           | XEW1577048<br>फोटो उपलब्ध |
| 106<br>निर्वाचक का नाम : खुशबू जाटव<br>पति का नाम: जोगेंद्र<br>गृह संख्या : 16<br>उम्र : 25 लिंग : महिला | XEW1878230<br>फोटो उपलब्ध | 107<br>निर्वाचक का नाम : रामा जाटव<br>पति का नाम: ब्रजमोहन<br>गृह संख्या : 16<br>उम्र : 24 लिंग : महिला   | XEW2324093<br>फोटो उपलब्ध | 108<br>निर्वाचक का नाम : सुगन<br>पिता का नाम: सुन्दरा<br>गृह संख्या : 17<br>उम्र : 61 लिंग : पुरुष             | LSQ0419150<br>फोटो उपलब्ध |
| 109<br>निर्वाचक का नाम : प्रेम<br>पति का नाम: सुगन<br>गृह संख्या : 17<br>उम्र : 58 लिंग : महिला          | LSQ0419168<br>फोटो उपलब्ध | 110<br>निर्वाचक का नाम : केदार<br>पिता का नाम: सुन्दरा<br>गृह संख्या : 17<br>उम्र : 41 लिंग : पुरुष       | LSQ0419176<br>फोटो उपलब्ध | 111<br>निर्वाचक का नाम : रामदीन<br>पिता का नाम: सुन्दरा<br>गृह संख्या : 17<br>उम्र : 38 लिंग : पुरुष           | XEW0001420<br>फोटो उपलब्ध |
| 112<br>निर्वाचक का नाम : मुनेश<br>पिता का नाम: सुगन<br>गृह संख्या : 17<br>उम्र : 36 लिंग : पुरुष         | XEW0426882<br>फोटो उपलब्ध | 113<br>निर्वाचक का नाम : मोहन<br>पिता का नाम: सुगन<br>गृह संख्या : 17<br>उम्र : 33 लिंग : पुरुष           | XEW0794891<br>फोटो उपलब्ध | 114<br>निर्वाचक का नाम : सीमा<br>पति का नाम: मुनेश<br>गृह संख्या : 17<br>उम्र : 33 लिंग : महिला                | XEW0480756<br>फोटो उपलब्ध |
| 115<br>निर्वाचक का नाम : रबी<br>पिता का नाम: सुघन<br>गृह संख्या : 17<br>उम्र : 26 लिंग : पुरुष           | XEW1577030<br>फोटो उपलब्ध | 116<br>निर्वाचक का नाम : रसाल जाटव<br>पति का नाम: मोहन जाटव<br>गृह संख्या : 17<br>उम्र : 26 लिंग : महिला  | XEW1694595<br>फोटो उपलब्ध | 117<br>निर्वाचक का नाम : बैकुन्टी<br>पति का नाम: मुरारी<br>गृह संख्या : 18<br>उम्र : 52 लिंग : महिला           | LSQ1182336<br>फोटो उपलब्ध |
| 118<br>निर्वाचक का नाम : बीरेन्द्र<br>पिता का नाम: मुरारी<br>गृह संख्या : 18<br>उम्र : 32 लिंग : पुरुष   | XEW0480913<br>फोटो उपलब्ध | 119<br>निर्वाचक का नाम : धर्मेन्द्र<br>पिता का नाम: मुरारी<br>गृह संख्या : 18<br>उम्र : 28 लिंग : पुरुष   | XEW1225366<br>फोटो उपलब्ध | 120<br>निर्वाचक का नाम : पपीता जाटव<br>पति का नाम: वीरेन्द्र जाटव<br>गृह संख्या : 18<br>उम्र : 28 लिंग : महिला | XEW1255116<br>फोटो उपलब्ध |

|     |            |   |             |     |            |   |             |     |            |  |             |
|-----|------------|---|-------------|-----|------------|---|-------------|-----|------------|--|-------------|
| 121 | XEW1557123 | निर्वाचक का नाम : ब्रजमोहन<br>पिता का नाम: मुरारी<br>गृह संख्या : १८<br>उम्र : 26 लिंग : पुरुष              | फोटो उपलब्ध | 122 | XEW2160802 | निर्वाचक का नाम : मुस्कान जाटव<br>पति का नाम: धर्मेन्द्र<br>गृह संख्या : 18<br>उम्र : 25 लिंग : महिला       | फोटो उपलब्ध | 123 | LSQ0419184 | निर्वाचक का नाम : केवला<br>पिता का नाम: छट्टी<br>गृह संख्या : 20<br>उम्र : 68 लिंग : पुरुष           | फोटो उपलब्ध |
| 124 | LSQ0419192 | निर्वाचक का नाम : किन्ती<br>पति का नाम: केवला<br>गृह संख्या : 20<br>उम्र : 66 लिंग : महिला                  | फोटो उपलब्ध | 125 | LSQ0419200 | निर्वाचक का नाम : रमेश<br>पिता का नाम: छट्टी<br>गृह संख्या : 20<br>उम्र : 58 लिंग : पुरुष                   | फोटो उपलब्ध | 126 | LSQ0419218 | निर्वाचक का नाम : द्रोपती<br>पति का नाम: रमेश<br>गृह संख्या : 20<br>उम्र : 56 लिंग : महिला           | फोटो उपलब्ध |
| 127 | LSQ0419226 | निर्वाचक का नाम : रामनरेश<br>पिता का नाम: केवला<br>गृह संख्या : 20<br>उम्र : 46 लिंग : पुरुष                | फोटो उपलब्ध | 128 | LSQ0419234 | निर्वाचक का नाम : मीना<br>पति का नाम: रामनरेश<br>गृह संख्या : 20<br>उम्र : 44 लिंग : महिला                  | फोटो उपलब्ध | 129 | LSQ1575570 | निर्वाचक का नाम : विजय सिंह<br>पिता का नाम: केवला राम<br>गृह संख्या : 20<br>उम्र : 39 लिंग : पुरुष   | फोटो उपलब्ध |
| 130 | LSQ0886275 | निर्वाचक का नाम : अमरसिंह<br>पिता का नाम: केवला<br>गृह संख्या : 20<br>उम्र : 38 लिंग : पुरुष                | फोटो उपलब्ध | 131 | LSQ1575596 | निर्वाचक का नाम : ममता<br>पति का नाम: अमर सिंह<br>गृह संख्या : 20<br>उम्र : 38 लिंग : महिला                 | फोटो उपलब्ध | 132 | XEW0480764 | निर्वाचक का नाम : दशरथ<br>पिता का नाम: रमेश<br>गृह संख्या : 20<br>उम्र : 34 लिंग : पुरुष             | फोटो उपलब्ध |
| 133 | XEW0832410 | निर्वाचक का नाम : राकेश<br>पिता का नाम: केवला<br>गृह संख्या : 20<br>उम्र : 32 लिंग : पुरुष                  | फोटो उपलब्ध | 134 | XEW1187525 | निर्वाचक का नाम : पूजा<br>पति का नाम: विजय सिंह<br>गृह संख्या : 20<br>उम्र : 31 लिंग : महिला                | फोटो उपलब्ध | 135 | XEW1669050 | निर्वाचक का नाम : मीना<br>पति का नाम: दशरथ<br>गृह संख्या : 20<br>उम्र : 31 लिंग : महिला              | फोटो उपलब्ध |
| 136 | XEW2139673 | निर्वाचक का नाम : वीर सिंह कैमोर<br>पिता का नाम: रमेश लाल जाटव<br>गृह संख्या : 20<br>उम्र : 31 लिंग : पुरुष | फोटो उपलब्ध | 137 | XEW2139848 | निर्वाचक का नाम : चंद्रपाल कैमोर<br>पिता का नाम: रमेश लाल जाटव<br>गृह संख्या : 20<br>उम्र : 27 लिंग : पुरुष | फोटो उपलब्ध | 138 | XEW2093706 | निर्वाचक का नाम : सोनम कैमोर<br>पति का नाम: राकेश कैमोर<br>गृह संख्या : 20<br>उम्र : 24 लिंग : महिला | फोटो उपलब्ध |
| 139 | XEW2131571 | निर्वाचक का नाम : सुरज कैमोर<br>पिता का नाम: रामनरेश<br>गृह संख्या : 20<br>उम्र : 23 लिंग : पुरुष           | फोटो उपलब्ध | 140 | XEW2097772 | निर्वाचक का नाम : धारसिंह जाटव<br>पिता का नाम: सियाराम<br>गृह संख्या : 21<br>उम्र : 23 लिंग : पुरुष         | फोटो उपलब्ध | 141 | XEW0480772 | निर्वाचक का नाम : फूल सिंह<br>पिता का नाम: शिवचरण<br>गृह संख्या : 21/क<br>उम्र : 34 लिंग : पुरुष     | फोटो उपलब्ध |
| 142 | XEW0480780 | निर्वाचक का नाम : देशराज<br>पिता का नाम: सियाराम<br>गृह संख्या : 21/ख<br>उम्र : 32 लिंग : पुरुष             | फोटो उपलब्ध | 143 | LSQ1575604 | निर्वाचक का नाम : रूप सिंह<br>पिता का नाम: शिवचरण<br>गृह संख्या : 21/क<br>उम्र : 36 लिंग : पुरुष            | फोटो उपलब्ध | 144 | LSQ0419242 | निर्वाचक का नाम : शिवचरण<br>पिता का नाम: अन्तु<br>गृह संख्या : 21/क<br>उम्र : 54 लिंग : पुरुष        | फोटो उपलब्ध |
| 145 | LSQ0419259 | निर्वाचक का नाम : कमला<br>पति का नाम: शिवचरण<br>गृह संख्या : 21/क<br>उम्र : 51 लिंग : महिला                 | फोटो उपलब्ध | 146 | XEW1861392 | निर्वाचक का नाम : सोनम<br>पति का नाम: फूलसिंह<br>गृह संख्या : 21/क<br>उम्र : 25 लिंग : महिला                | फोटो उपलब्ध | 147 | XEW0928234 | निर्वाचक का नाम : रिंकी<br>पति का नाम: रूप सिंह<br>गृह संख्या : 21 क<br>उम्र : 31 लिंग : महिला       | फोटो उपलब्ध |
| 148 | XEW1203967 | निर्वाचक का नाम : मनोज<br>पिता का नाम: शिवचरण<br>गृह संख्या : 21 क<br>उम्र : 28 लिंग : पुरुष                | फोटो उपलब्ध | 149 | LSQ0419267 | निर्वाचक का नाम : सियाराम<br>पिता का नाम: अन्तु<br>गृह संख्या : 21/ख<br>उम्र : 51 लिंग : पुरुष              | फोटो उपलब्ध | 150 | LSQ0419275 | निर्वाचक का नाम : रामरती<br>पति का नाम: सियाराम<br>गृह संख्या : 21/ख<br>उम्र : 47 लिंग : महिला       | फोटो उपलब्ध |

|  |                           |   |                           |   |                           |
|--|---------------------------|---|---------------------------|---|---------------------------|
| 151<br>निर्वाचक का नाम : सोनम<br>पति का नाम: देशराज<br>गृह संख्या : 21/ख<br>उम्र : 26 लिंग : महिला             | XEW1861350<br>फोटो उपलब्ध | 152<br>निर्वाचक का नाम : रामलखन<br>पिता का नाम: बलवन्त<br>गृह संख्या : 22<br>उम्र : 50 लिंग : पुरुष               | LSQ0419309<br>फोटो उपलब्ध | 153<br>निर्वाचक का नाम : तलफा<br>पति का नाम: रामलखन<br>गृह संख्या : 22<br>उम्र : 46 लिंग : महिला                  | LSQ0419317<br>फोटो उपलब्ध |
| 154<br>निर्वाचक का नाम : अशोक<br>पिता का नाम: बलवन्त<br>गृह संख्या : 22<br>उम्र : 45 लिंग : पुरुष              | LSQ0419325<br>फोटो उपलब्ध | 155<br>निर्वाचक का नाम : पुरुषोत्तम<br>पिता का नाम: बलवन्त<br>गृह संख्या : 22<br>उम्र : 43 लिंग : पुरुष           | LSQ0419333<br>फोटो उपलब्ध | 156<br>निर्वाचक का नाम : प्रेम<br>पति का नाम: अशोक<br>गृह संख्या : 22<br>उम्र : 43 लिंग : महिला                   | LSQ0886366<br>फोटो उपलब्ध |
| 157<br>निर्वाचक का नाम : गीता<br>पति का नाम: पुरुषोत्तम<br>गृह संख्या : 22<br>उम्र : 37 लिंग : महिला           | LSQ0886358<br>फोटो उपलब्ध | 158<br>निर्वाचक का नाम : सतीश<br>पिता का नाम: रामलखन<br>गृह संख्या : 22<br>उम्र : 32 लिंग : पुरुष                 | XEW0480798<br>फोटो उपलब्ध | 159<br>निर्वाचक का नाम : सुल्तान<br>पिता का नाम: राम लखन<br>गृह संख्या : 22<br>उम्र : 30 लिंग : पुरुष             | XEW1070341<br>फोटो उपलब्ध |
| 160<br>निर्वाचक का नाम : अजय सिंह<br>पिता का नाम: अशोक<br>गृह संख्या : 22<br>उम्र : 28 लिंग : पुरुष            | XEW1204015<br>फोटो उपलब्ध | 161<br>निर्वाचक का नाम : प्रिया<br>पति का नाम: सतीश<br>गृह संख्या : 22<br>उम्र : 25 लिंग : महिला                  | XEW1861368<br>फोटो उपलब्ध | 162<br>निर्वाचक का नाम : अजीत कैमॉर<br>पिता का नाम: अशोक<br>गृह संख्या : 22<br>उम्र : 22 लिंग : पुरुष             | XEW2279107<br>फोटो उपलब्ध |
| 163<br>निर्वाचक का नाम : सोरव कैमॉर<br>पिता का नाम: पुरुषोत्तम<br>गृह संख्या : 22<br>उम्र : 21 लिंग : पुरुष    | XEW2230761<br>फोटो उपलब्ध | 164<br>निर्वाचक का नाम : महेश मंगल<br>पिता का नाम: रामहेत मंगल<br>गृह संख्या : 23<br>उम्र : 59 लिंग : पुरुष       | XEW2329159<br>फोटो उपलब्ध | 165<br>निर्वाचक का नाम : मिथलेश<br>पति का नाम: महेश<br>गृह संख्या : 23<br>उम्र : 52 लिंग : महिला                  | LSQ1324334<br>फोटो उपलब्ध |
| 166<br>निर्वाचक का नाम : रमेश<br>पिता का नाम: रामहेत<br>गृह संख्या : 23<br>उम्र : 50 लिंग : पुरुष              | LSQ1324672<br>फोटो उपलब्ध | 167<br>निर्वाचक का नाम : केशव<br>पिता का नाम: रामहेत<br>गृह संख्या : 23<br>उम्र : 47 लिंग : पुरुष                 | LSQ0419358<br>फोटो उपलब्ध | 168<br>निर्वाचक का नाम : देवेन्द्र<br>पिता का नाम: मिथलेश<br>गृह संख्या : 23<br>उम्र : 39 लिंग : पुरुष            | XEW0480806<br>फोटो उपलब्ध |
| 169<br>निर्वाचक का नाम : अरविंद<br>पिता का नाम: महेश<br>गृह संख्या : 23<br>उम्र : 38 लिंग : पुरुष              | LSQ1324342<br>फोटो उपलब्ध | 170<br>निर्वाचक का नाम : अजय<br>पिता का नाम: महेश<br>गृह संख्या : 23<br>उम्र : 37 लिंग : पुरुष                    | XEW0480814<br>फोटो उपलब्ध | 171<br>निर्वाचक का नाम : विजय मंगल<br>पिता का नाम: महेश<br>गृह संख्या : 23<br>उम्र : 37 लिंग : पुरुष              | XEW0480822<br>फोटो उपलब्ध |
| 172<br>निर्वाचक का नाम : नवदीप<br>पिता का नाम: महेशचन्द्र<br>गृह संख्या : 23<br>उम्र : 36 लिंग : पुरुष         | XEW0794909<br>फोटो उपलब्ध | 173<br>निर्वाचक का नाम : मुनीश<br>पति का नाम: रामेश्वर<br>गृह संख्या : 27<br>उम्र : 36 लिंग : महिला               | XEW1131424<br>फोटो उपलब्ध | 174<br>निर्वाचक का नाम : पपीता<br>पति का नाम: शिवचरन<br>गृह संख्या : 27/ख<br>उम्र : 36 लिंग : महिला               | XEW0795526<br>फोटो उपलब्ध |
| 175<br>निर्वाचक का नाम : सुरेन्द्र<br>पिता का नाम: लाल्यति<br>गृह संख्या : 27<br>उम्र : 29 लिंग : पुरुष        | XEW1187467<br>फोटो उपलब्ध | 176<br>निर्वाचक का नाम : पूनम कुशवाह<br>पति का नाम: बलवीर कुशवाह<br>गृह संख्या : 27<br>उम्र : 28 लिंग : महिला     | XEW1694603<br>फोटो उपलब्ध | 177<br>निर्वाचक का नाम : अनीता कुशवाह<br>पति का नाम: शेर सिंह कुशवाह<br>गृह संख्या : 27<br>उम्र : 23 लिंग : महिला | XEW2063204<br>फोटो उपलब्ध |
| 178<br>निर्वाचक का नाम : राहुल कुशवाह<br>पिता का नाम: गवली कुशवाह<br>गृह संख्या : 27<br>उम्र : 22 लिंग : पुरुष | XEW2070134<br>फोटो उपलब्ध | 179<br>निर्वाचक का नाम : दीपक कुशवाह<br>पिता का नाम: लच्छाराम कुशवाह<br>गृह संख्या : 27<br>उम्र : 22 लिंग : पुरुष | XEW2065720<br>फोटो उपलब्ध | 180<br>निर्वाचक का नाम : वर्षा कुशवाह<br>पति का नाम: राहुल कुशवाह<br>गृह संख्या : 27<br>उम्र : 22 लिंग : महिला    | XEW2160778<br>फोटो उपलब्ध |

|  |                           |   |                           |   |                           |
|--|---------------------------|---|---------------------------|---|---------------------------|
| 181<br>निर्वाचक का नाम : नितिन कुशवाह<br>पिता का नाम: लालपति कुशवाह<br>गृह संख्या : 27<br>उम्र : 22 लिंग : पुरुष | XEW2384337<br>फोटो उपलब्ध | 182<br>निर्वाचक का नाम : कुंजा कुशवाह<br>पिता का नाम: नितिन कुशवाह<br>गृह संख्या : 27<br>उम्र : 19 लिंग : महिला         | XEW2384170<br>फोटो उपलब्ध | E 183<br>निर्वाचक का नाम : भौरू<br>पिता का नाम: मुरली<br>गृह संख्या : 27/क<br>उम्र : 76 लिंग : पुरुष            | LSQ0419374<br>फोटो उपलब्ध |
| 184<br>निर्वाचक का नाम : बसन्ती<br>पति का नाम: भौरू<br>गृह संख्या : 27/क<br>उम्र : 73 लिंग : महिला               | LSQ0419382<br>फोटो उपलब्ध | 185<br>निर्वाचक का नाम : भरत<br>पिता का नाम: भौरू<br>गृह संख्या : 27/क<br>उम्र : 50 लिंग : पुरुष                        | LSQ0419390<br>फोटो उपलब्ध | 186<br>निर्वाचक का नाम : रामेश्वर<br>पिता का नाम: भौरू<br>गृह संख्या : 27/क<br>उम्र : 46 लिंग : पुरुष           | LSQ0419408<br>फोटो उपलब्ध |
| 187<br>निर्वाचक का नाम : लच्छाराम<br>पिता का नाम: भौरू<br>गृह संख्या : 27/क<br>उम्र : 39 लिंग : पुरुष            | LSQ0886233<br>फोटो उपलब्ध | 188<br>निर्वाचक का नाम : रामकान्ती<br>पति का नाम: लच्छा<br>गृह संख्या : 27/क<br>उम्र : 38 लिंग : महिला                  | LSQ0886341<br>फोटो उपलब्ध | 189<br>निर्वाचक का नाम : गवली<br>पिता का नाम: भौरू<br>गृह संख्या : 27/क<br>उम्र : 37 लिंग : पुरुष               | LSQ0886663<br>फोटो उपलब्ध |
| 190<br>निर्वाचक का नाम : शारदा<br>पति का नाम: गवली<br>गृह संख्या : 27/क<br>उम्र : 36 लिंग : महिला                | LSQ0886986<br>फोटो उपलब्ध | 191<br>निर्वाचक का नाम : शेर सिंह कुशवाह<br>पिता का नाम: लच्छाराम कुशवाह<br>गृह संख्या : 27/क<br>उम्र : 26 लिंग : पुरुष | XEW1694611<br>फोटो उपलब्ध | 192<br>निर्वाचक का नाम : लालपति<br>पिता का नाम: भौरू<br>गृह संख्या : 27/ख<br>उम्र : 53 लिंग : पुरुष             | LSQ0419416<br>फोटो उपलब्ध |
| 193<br>निर्वाचक का नाम : लेखा<br>पति का नाम: लालपति<br>गृह संख्या : 27/ख<br>उम्र : 50 लिंग : महिला               | LSQ0419424<br>फोटो उपलब्ध | 194<br>निर्वाचक का नाम : शि वचरन<br>पिता का नाम: लालपति<br>गृह संख्या : 27/ख<br>उम्र : 35 लिंग : पुरुष                  | XEW0167304<br>फोटो उपलब्ध | 195<br>निर्वाचक का नाम : लक्ष्मी<br>पति का नाम: सुरेन्द्र<br>गृह संख्या : 27/ख<br>उम्र : 29 लिंग : महिला        | XEW1187541<br>फोटो उपलब्ध |
| 196<br>निर्वाचक का नाम : संध्या शर्मा<br>पति का नाम: बीरेंद्र<br>गृह संख्या : 28<br>उम्र : 26 लिंग : महिला       | XEW2156073<br>फोटो उपलब्ध | 197<br>निर्वाचक का नाम : सुरेश<br>पिता का नाम: छोटे<br>गृह संख्या : 28/ग<br>उम्र : 56 लिंग : पुरुष                      | LSQ0419515<br>फोटो उपलब्ध | 198<br>निर्वाचक का नाम : सरोज<br>पति का नाम: सुरेश<br>गृह संख्या : 28/ग<br>उम्र : 54 लिंग : महिला               | LSQ0419523<br>फोटो उपलब्ध |
| 199<br>निर्वाचक का नाम : संजय<br>पिता का नाम: सुरेश<br>गृह संख्या : 28/ग<br>उम्र : 39 लिंग : पुरुष               | LSQ0886390<br>फोटो उपलब्ध | 200<br>निर्वाचक का नाम : मोना शर्मा<br>पति का नाम: संजय शर्मा<br>गृह संख्या : 28/जी<br>उम्र : 33 लिंग : महिला           | XEW2011112<br>फोटो उपलब्ध | 201<br>निर्वाचक का नाम : संतोष शर्मा<br>पिता का नाम: सुरेश शर्मा<br>गृह संख्या : 28/ग<br>उम्र : 25 लिंग : पुरुष | XEW1706175<br>फोटो उपलब्ध |
| 202<br>निर्वाचक का नाम : सीरव शर्मा<br>पिता का नाम: सुरेश शर्मा<br>गृह संख्या : 28/ग<br>उम्र : 22 लिंग : पुरुष   | XEW2007912<br>फोटो उपलब्ध | 203<br>निर्वाचक का नाम : रमेश<br>पिता का नाम: छोटे<br>गृह संख्या : 28/क<br>उम्र : 66 लिंग : पुरुष                       | LSQ0419473<br>फोटो उपलब्ध | 204<br>निर्वाचक का नाम : राजू<br>पिता का नाम: केदार<br>गृह संख्या : 28/क<br>उम्र : 45 लिंग : पुरुष              | LSQ1182351<br>फोटो उपलब्ध |
| 205<br>निर्वाचक का नाम : मनीषकुमार<br>पिता का नाम: केदार<br>गृह संख्या : 28/क<br>उम्र : 39 लिंग : पुरुष          | LSQ1182369<br>फोटो उपलब्ध | 206<br>निर्वाचक का नाम : प्रीतम<br>पिता का नाम: फोदी<br>गृह संख्या : 28/ख<br>उम्र : 66 लिंग : पुरुष                     | XEW0025049<br>फोटो उपलब्ध | 207<br>निर्वाचक का नाम : रामराय<br>पिता का नाम: छोटे<br>गृह संख्या : 28/ख<br>उम्र : 60 लिंग : पुरुष             | LSQ0419507<br>फोटो उपलब्ध |
| 208<br>निर्वाचक का नाम : गीता<br>पति का नाम: रामराय<br>गृह संख्या : 28/ख<br>उम्र : 59 लिंग : महिला               | LSQ0975425<br>फोटो उपलब्ध | 209<br>निर्वाचक का नाम : बीरेन्द्र<br>पिता का नाम: रामराय<br>गृह संख्या : 28/ख<br>उम्र : 32 लिंग : पुरुष                | XEW0480848<br>फोटो उपलब्ध | 210<br>निर्वाचक का नाम : अतुल<br>पिता का नाम: रामराय<br>गृह संख्या : 28/ख<br>उम्र : 30 लिंग : पुरुष             | XEW1070325<br>फोटो उपलब्ध |

|  |                           |  |                           |  |                           |
|--|---------------------------|--|---------------------------|--|---------------------------|
| 211<br>निर्वाचक का नाम : प्यारे<br>पिता का नाम: जीवनलाल<br>गृह संख्या : 30<br>उम्र : 68 लिंग : पुरुष             | LSQ0896431<br>फोटो उपलब्ध | 212<br>निर्वाचक का नाम : रामरूप<br>पिता का नाम: जीवनलाल<br>गृह संख्या : 30<br>उम्र : 61 लिंग : पुरुष     | LSQ1401827<br>फोटो उपलब्ध | 213<br>निर्वाचक का नाम : जगदीश<br>पिता का नाम: प्यारे<br>गृह संख्या : 30<br>उम्र : 48 लिंग : पुरुष     | LSQ0896274<br>फोटो उपलब्ध |
| 214<br>निर्वाचक का नाम : रामकुमार<br>पिता का नाम: प्यारे<br>गृह संख्या : 30<br>उम्र : 46 लिंग : पुरुष            | LSQ0419531<br>फोटो उपलब्ध | 215<br>निर्वाचक का नाम : सियाबाई<br>पति का नाम: जगदीश<br>गृह संख्या : 30<br>उम्र : 46 लिंग : महिला       | LSQ0896415<br>फोटो उपलब्ध | 216<br>निर्वाचक का नाम : रामलता<br>पति का नाम: रामकुमार<br>गृह संख्या : 30<br>उम्र : 41 लिंग : महिला   | LSQ0896399<br>फोटो उपलब्ध |
| 217<br>निर्वाचक का नाम : अंकित शर्मा शर्मा<br>पिता का नाम: रामकुमार<br>गृह संख्या : 30<br>उम्र : 24 लिंग : पुरुष | XEW1954775<br>फोटो उपलब्ध | 218<br>निर्वाचक का नाम : दुर्गा शर्मा<br>पिता का नाम: जगदीश<br>गृह संख्या : 30<br>उम्र : 22 लिंग : पुरुष | XEW2041457<br>फोटो उपलब्ध | 219<br>निर्वाचक का नाम : सोनू शर्मा<br>पिता का नाम: जगदीश<br>गृह संख्या : 30<br>उम्र : 20 लिंग : पुरुष | XEW2231603<br>फोटो उपलब्ध |
| 220<br>निर्वाचक का नाम : सामन्त<br>पिता का नाम: शंकर<br>गृह संख्या : 31<br>उम्र : 71 लिंग : पुरुष                | LSQ1182377<br>फोटो उपलब्ध | 221<br>निर्वाचक का नाम : कला<br>पति का नाम: सामन्त<br>गृह संख्या : 31<br>उम्र : 66 लिंग : महिला          | LSQ1182385<br>फोटो उपलब्ध | 222<br>निर्वाचक का नाम : महेश<br>पिता का नाम: सामंत<br>गृह संख्या : 31<br>उम्र : 46 लिंग : पुरुष       | LSQ0896084<br>फोटो उपलब्ध |
| 223<br>निर्वाचक का नाम : विनीता<br>पति का नाम: मुनेश<br>गृह संख्या : 31<br>उम्र : 44 लिंग : महिला                | XEW0794917<br>फोटो उपलब्ध | 224<br>निर्वाचक का नाम : मुनेश<br>पिता का नाम: सामन्त<br>गृह संख्या : 31<br>उम्र : 41 लिंग : पुरुष       | LSQ1182393<br>फोटो उपलब्ध | 225<br>निर्वाचक का नाम : निराशा<br>पति का नाम: महेरा<br>गृह संख्या : 31<br>उम्र : 38 लिंग : महिला      | LSQ1182401<br>फोटो उपलब्ध |
| 226<br>निर्वाचक का नाम : मूरा<br>पिता का नाम: सामन्त<br>गृह संख्या : 31<br>उम्र : 33 लिंग : पुरुष                | XEW0794925<br>फोटो उपलब्ध | 227<br>निर्वाचक का नाम : भूपसिंह<br>पिता का नाम: सामन्त<br>गृह संख्या : 31<br>उम्र : 33 लिंग : पुरुष     | XEW0794933<br>फोटो उपलब्ध | 228<br>निर्वाचक का नाम : सरिता<br>पति का नाम: भूरा<br>गृह संख्या : 31<br>उम्र : 33 लिंग : महिला        | XEW0970095<br>फोटो उपलब्ध |
| 229<br>निर्वाचक का नाम : संजा कुशवाह<br>पति का नाम: भूपसिंह<br>गृह संख्या : 31<br>उम्र : 24 लिंग : महिला         | XEW2288819<br>फोटो उपलब्ध | 230<br>निर्वाचक का नाम : सुन्ती<br>पति का नाम: गोपी<br>गृह संख्या : 34<br>उम्र : 84 लिंग : महिला         | LSQ0419572<br>फोटो उपलब्ध | 231<br>निर्वाचक का नाम : ग्यासिया<br>पिता का नाम: गोपी<br>गृह संख्या : 34<br>उम्र : 61 लिंग : पुरुष    | LSQ1182419<br>फोटो उपलब्ध |
| 232<br>निर्वाचक का नाम : बनवारी<br>पिता का नाम: गोपी<br>गृह संख्या : 34<br>उम्र : 56 लिंग : पुरुष                | LSQ1182427<br>फोटो उपलब्ध | 233<br>निर्वाचक का नाम : रामलाल<br>पिता का नाम: गोपी<br>गृह संख्या : 34<br>उम्र : 53 लिंग : पुरुष        | LSQ0419580<br>फोटो उपलब्ध | 234<br>निर्वाचक का नाम : रामरती<br>पति का नाम: रामलाल<br>गृह संख्या : 34<br>उम्र : 51 लिंग : महिला     | LSQ0886622<br>फोटो उपलब्ध |
| 235<br>निर्वाचक का नाम : फेरन<br>पिता का नाम: गोपी<br>गृह संख्या : 34<br>उम्र : 50 लिंग : पुरुष                  | LSQ0419598<br>फोटो उपलब्ध | 236<br>निर्वाचक का नाम : सम्पति<br>पति का नाम: बनवारी<br>गृह संख्या : 34<br>उम्र : 49 लिंग : महिला       | LSQ0886580<br>फोटो उपलब्ध | 237<br>निर्वाचक का नाम : रामहेत<br>पिता का नाम: गोपी<br>गृह संख्या : 34<br>उम्र : 48 लिंग : पुरुष      | LSQ0419614<br>फोटो उपलब्ध |
| 238<br>निर्वाचक का नाम : कौसा<br>पति का नाम: फेरन<br>गृह संख्या : 34<br>उम्र : 48 लिंग : महिला                   | LSQ0419606<br>फोटो उपलब्ध | 239<br>निर्वाचक का नाम : मधुरा<br>पति का नाम: रामहेत<br>गृह संख्या : 34<br>उम्र : 43 लिंग : महिला        | LSQ0886531<br>फोटो उपलब्ध | 240<br>निर्वाचक का नाम : पंचम<br>पिता का नाम: गोपी<br>गृह संख्या : 34<br>उम्र : 42 लिंग : पुरुष        | LSQ0886598<br>फोटो उपलब्ध |

|     |            |  |             |     |            |   |             |     |            |   |             |
|-----|------------|--|-------------|-----|------------|---|-------------|-----|------------|---|-------------|
| 241 | LSQ0886572 | निर्वाचक का नाम : रूमाली<br>पति का नाम: पन्चम<br>गृह संख्या : 34<br>उम्र : 40 लिंग : महिला           | फोटो उपलब्ध | 242 | XEW1412774 | निर्वाचक का नाम : सीमा<br>पति का नाम: शिशुपाल<br>गृह संख्या : 34<br>उम्र : 32 लिंग : महिला              | फोटो उपलब्ध | 243 | XEW1204023 | निर्वाचक का नाम : प्रेम सिंह<br>पिता का नाम: रामलाल<br>गृह संख्या : 34<br>उम्र : 28 लिंग : पुरुष          | फोटो उपलब्ध |
| 244 | XEW1280031 | निर्वाचक का नाम : शिशुपाल<br>पिता का नाम: बनवारी<br>गृह संख्या : 34<br>उम्र : 28 लिंग : पुरुष        | फोटो उपलब्ध | 245 | XEW1255124 | निर्वाचक का नाम : लज्जावती<br>पति का नाम: प्रेमसिंह<br>गृह संख्या : 34<br>उम्र : 28 लिंग : महिला        | फोटो उपलब्ध | 246 | XEW2070258 | निर्वाचक का नाम : अनीता कुशवाह<br>पति का नाम: विनोद कुशवाह<br>गृह संख्या : 34<br>उम्र : 28 लिंग : महिला   | फोटो उपलब्ध |
| 247 | XEW2360857 | निर्वाचक का नाम : अशर्फी कुशवाह<br>पति का नाम: मोनू<br>गृह संख्या : 34<br>उम्र : 27 लिंग : महिला     | फोटो उपलब्ध | 248 | XEW2070209 | निर्वाचक का नाम : विनोद कुशवाह<br>पिता का नाम: फेरन कुशवाह<br>गृह संख्या : 34<br>उम्र : 22 लिंग : पुरुष | फोटो उपलब्ध | 249 | XEW2070332 | निर्वाचक का नाम : हरिओम कुशवाह<br>पिता का नाम: रामहेत कुशवाह<br>गृह संख्या : 34<br>उम्र : 22 लिंग : पुरुष | फोटो उपलब्ध |
| 250 | XEW2360865 | निर्वाचक का नाम : मोनू कुशवाह<br>पिता का नाम: बनवारी<br>गृह संख्या : 34<br>उम्र : 22 लिंग : पुरुष    | फोटो उपलब्ध | 251 | LSQ0886705 | निर्वाचक का नाम : रामनिवास<br>पिता का नाम: बन्शी<br>गृह संख्या : 35<br>उम्र : 50 लिंग : पुरुष           | फोटो उपलब्ध | 252 | LSQ0886671 | निर्वाचक का नाम : कमलेश<br>पति का नाम: रामनिवास<br>गृह संख्या : 35<br>उम्र : 43 लिंग : महिला              | फोटो उपलब्ध |
| 253 | XEW2322378 | निर्वाचक का नाम : सुनील कुशवाह<br>पिता का नाम: रामनिवास<br>गृह संख्या : 35<br>उम्र : 20 लिंग : पुरुष | फोटो उपलब्ध | 254 | LSQ0419630 | निर्वाचक का नाम : बन्शी<br>पिता का नाम: दयाराम<br>गृह संख्या : 35/ख<br>उम्र : 66 लिंग : पुरुष           | फोटो उपलब्ध | 255 | LSQ0419648 | निर्वाचक का नाम : क्रान्ती<br>पति का नाम: बन्शी<br>गृह संख्या : 35/ख<br>उम्र : 63 लिंग : महिला            | फोटो उपलब्ध |
| 256 | LSQ0419655 | निर्वाचक का नाम : शिवनारायण<br>पिता का नाम: बन्शी<br>गृह संख्या : 35/ख<br>उम्र : 47 लिंग : पुरुष     | फोटो उपलब्ध | 257 | LSQ0886697 | निर्वाचक का नाम : मीरा<br>पति का नाम: शिवनारायण<br>गृह संख्या : 35/ख<br>उम्र : 46 लिंग : महिला          | फोटो उपलब्ध | 258 | LSQ0419671 | निर्वाचक का नाम : नदलू<br>पिता का नाम: मनफूल<br>गृह संख्या : 36<br>उम्र : 52 लिंग : पुरुष                 | फोटो उपलब्ध |
| 259 | LSQ0419697 | निर्वाचक का नाम : जनिक<br>पिता का नाम: मनफूल<br>गृह संख्या : 36<br>उम्र : 50 लिंग : पुरुष            | फोटो उपलब्ध | 260 | LSQ0419689 | निर्वाचक का नाम : शकुन्तला<br>पति का नाम: नदलू<br>गृह संख्या : 36<br>उम्र : 50 लिंग : महिला             | फोटो उपलब्ध | 261 | LSQ0419705 | निर्वाचक का नाम : रामदीन<br>पिता का नाम: मनफूल<br>गृह संख्या : 36<br>उम्र : 46 लिंग : पुरुष               | फोटो उपलब्ध |
| 262 | LSQ0886689 | निर्वाचक का नाम : रमो<br>पति का नाम: रामदीन<br>गृह संख्या : 36<br>उम्र : 43 लिंग : महिला             | फोटो उपलब्ध | 263 | LSQ0887182 | निर्वाचक का नाम : माया<br>पति का नाम: जनिक<br>गृह संख्या : 36<br>उम्र : 42 लिंग : महिला                 | फोटो उपलब्ध | 264 | XEW0832709 | निर्वाचक का नाम : कोक सिंह<br>पिता का नाम: मनफूल<br>गृह संख्या : 36<br>उम्र : 33 लिंग : पुरुष             | फोटो उपलब्ध |
| 265 | XEW1204031 | निर्वाचक का नाम : सतीष<br>पिता का नाम: नदलू<br>गृह संख्या : 36<br>उम्र : 29 लिंग : पुरुष             | फोटो उपलब्ध | 266 | XEW1466333 | निर्वाचक का नाम : रामअवतार<br>पिता का नाम: जनक<br>गृह संख्या : 36<br>उम्र : 28 लिंग : पुरुष             | फोटो उपलब्ध | 267 | XEW1958446 | निर्वाचक का नाम : राजपाल कुशवाह<br>पिता का नाम: नादलू<br>गृह संख्या : 36<br>उम्र : 26 लिंग : पुरुष        | फोटो उपलब्ध |
| 268 | XEW1958453 | निर्वाचक का नाम : सरिता कुशवाह<br>पति का नाम: राजपाल<br>गृह संख्या : 36<br>उम्र : 25 लिंग : महिला    | फोटो उपलब्ध | 269 | XEW1892231 | निर्वाचक का नाम : शिमला<br>पति का नाम: रामअवतार<br>गृह संख्या : 36<br>उम्र : 24 लिंग : महिला            | फोटो उपलब्ध | 270 | XEW2040046 | निर्वाचक का नाम : विकास कुशवाह<br>पिता का नाम: जनक कुशवाह<br>गृह संख्या : 36<br>उम्र : 23 लिंग : पुरुष    | फोटो उपलब्ध |

|     |            |   |             |     |            |   |             |     |            |   |             |
|-----|------------|---|-------------|-----|------------|---|-------------|-----|------------|---|-------------|
| 271 | XEW2054377 | निर्वाचक का नाम : राजवती कुशवाह<br>पति का नाम: विकास<br>गृह संख्या : 36<br>उम्र : 21 लिंग : महिला | फोटो उपलब्ध | 272 | LSQ0886465 | निर्वाचक का नाम : हरिको<br>पति का नाम: जनवेद<br>गृह संख्या : 37<br>उम्र : 63 लिंग : महिला         | फोटो उपलब्ध | 273 | XEW0794941 | निर्वाचक का नाम : रीना<br>पति का नाम: दिनेश<br>गृह संख्या : 37<br>उम्र : 39 लिंग : महिला        | फोटो उपलब्ध |
| 274 | XEW0832386 | निर्वाचक का नाम : दिलीप<br>पिता का नाम: जनवेद<br>गृह संख्या : 37<br>उम्र : 37 लिंग : पुरुष        | फोटो उपलब्ध | 275 | LSQ0886382 | निर्वाचक का नाम : दिनेश<br>पिता का नाम: जनवेद<br>गृह संख्या : 37<br>उम्र : 36 लिंग : पुरुष        | फोटो उपलब्ध | 276 | XEW0832394 | निर्वाचक का नाम : उदय सिंह<br>पिता का नाम: जनवेद<br>गृह संख्या : 37<br>उम्र : 33 लिंग : पुरुष   | फोटो उपलब्ध |
| 277 | XEW1412808 | निर्वाचक का नाम : सीमा<br>पति का नाम: उदय सिंह<br>गृह संख्या : 37<br>उम्र : 27 लिंग : महिला       | फोटो उपलब्ध | 278 | XEW2175099 | निर्वाचक का नाम : भारती कुशवाह<br>पति का नाम: दिलीप<br>गृह संख्या : 37<br>उम्र : 27 लिंग : महिला  | फोटो उपलब्ध | 279 | LSQ0419739 | निर्वाचक का नाम : जगदीश<br>पिता का नाम: बिसुनलाल<br>गृह संख्या : 38<br>उम्र : 61 लिंग : पुरुष   | फोटो उपलब्ध |
| 280 | LSQ1182443 | निर्वाचक का नाम : रामरती<br>पति का नाम: जगदीश<br>गृह संख्या : 38<br>उम्र : 58 लिंग : महिला        | फोटो उपलब्ध | 281 | LSQ0419747 | निर्वाचक का नाम : अजमेर<br>पिता का नाम: बिसुनलाल<br>गृह संख्या : 38<br>उम्र : 51 लिंग : पुरुष     | फोटो उपलब्ध | 282 | LSQ1182450 | निर्वाचक का नाम : सरूपी<br>पति का नाम: अजमेर<br>गृह संख्या : 38<br>उम्र : 49 लिंग : महिला       | फोटो उपलब्ध |
| 283 | XEW0832428 | निर्वाचक का नाम : मातादीन<br>पिता का नाम: जगदीश<br>गृह संख्या : 38<br>उम्र : 40 लिंग : पुरुष      | फोटो उपलब्ध | 284 | XEW0832402 | निर्वाचक का नाम : सुरेखा बाई<br>पति का नाम: मातादीन<br>गृह संख्या : 38<br>उम्र : 38 लिंग : महिला  | फोटो उपलब्ध | 285 | XEW0795559 | निर्वाचक का नाम : बंटी<br>पिता का नाम: अजमेर<br>गृह संख्या : 38<br>उम्र : 36 लिंग : पुरुष       | फोटो उपलब्ध |
| 286 | XEW0795567 | निर्वाचक का नाम : नीलम<br>पति का नाम: बंटी<br>गृह संख्या : 38<br>उम्र : 34 लिंग : महिला           | फोटो उपलब्ध | 287 | XEW0832436 | निर्वाचक का नाम : लाखन<br>पिता का नाम: जगदीश<br>गृह संख्या : 38<br>उम्र : 33 लिंग : पुरुष         | फोटो उपलब्ध | 288 | XEW0832444 | निर्वाचक का नाम : रीना<br>पति का नाम: लाखन<br>गृह संख्या : 38<br>उम्र : 32 लिंग : महिला         | फोटो उपलब्ध |
| 289 | XEW1466416 | निर्वाचक का नाम : रिन्कू<br>पिता का नाम: अजमेर<br>गृह संख्या : 38<br>उम्र : 30 लिंग : पुरुष       | फोटो उपलब्ध | 290 | XEW1466432 | निर्वाचक का नाम : जोगिन्द्र<br>पिता का नाम: जगदीश<br>गृह संख्या : 38<br>उम्र : 27 लिंग : पुरुष    | फोटो उपलब्ध | 291 | XEW1466341 | निर्वाचक का नाम : सीमा<br>पति का नाम: रिन्कू<br>गृह संख्या : 38<br>उम्र : 27 लिंग : महिला       | फोटो उपलब्ध |
| 292 | XEW1561810 | निर्वाचक का नाम : ज्वाला<br>पिता का नाम: जगदीश<br>गृह संख्या : 38<br>उम्र : 26 लिंग : पुरुष       | फोटो उपलब्ध | 293 | XEW2279214 | निर्वाचक का नाम : मनीषा कुशवाह<br>पति का नाम: ज्वाला<br>गृह संख्या : 38<br>उम्र : 25 लिंग : महिला | फोटो उपलब्ध | 294 | LSQ0419762 | निर्वाचक का नाम : बीरबल<br>पिता का नाम: सुखुआ<br>गृह संख्या : 39<br>उम्र : 61 लिंग : पुरुष      | फोटो उपलब्ध |
| 295 | LSQ0419788 | निर्वाचक का नाम : माखन<br>पिता का नाम: सुखुआ<br>गृह संख्या : 39<br>उम्र : 56 लिंग : पुरुष         | फोटो उपलब्ध | 296 | LSQ0419770 | निर्वाचक का नाम : हरिको<br>पति का नाम: बीरबल<br>गृह संख्या : 39<br>उम्र : 56 लिंग : महिला         | फोटो उपलब्ध | 297 | LSQ0419796 | निर्वाचक का नाम : रामरती<br>पति का नाम: माखन<br>गृह संख्या : 39<br>उम्र : 53 लिंग : महिला       | फोटो उपलब्ध |
| 298 | LSQ0419804 | निर्वाचक का नाम : रामकिसुन<br>पिता का नाम: सुखुआ<br>गृह संख्या : 39<br>उम्र : 51 लिंग : पुरुष     | फोटो उपलब्ध | 299 | LSQ0419812 | निर्वाचक का नाम : रामरती<br>पति का नाम: रामकिसुन<br>गृह संख्या : 39<br>उम्र : 49 लिंग : महिला     | फोटो उपलब्ध | 300 | XEW0832451 | निर्वाचक का नाम : बैकुण्ठी<br>पति का नाम: भूप सिंह<br>गृह संख्या : 39<br>उम्र : 38 लिंग : महिला | फोटो उपलब्ध |

|     |            |   |             |     |            |  |             |     |            |   |             |
|-----|------------|---|-------------|-----|------------|--|-------------|-----|------------|---|-------------|
| 301 | XEW0480707 | निर्वाचक का नाम : उम्वेद<br>पिता का नाम: माखन<br>गृह संख्या : 39<br>उम्र : 37 लिंग : पुरुष                  | फोटो उपलब्ध | 302 | XEW0167312 | निर्वाचक का नाम : सी ताबाई<br>पति का नाम: केयरीसिंह<br>गृह संख्या : 39<br>उम्र : 37 लिंग : महिला   | फोटो उपलब्ध | 303 | XEW0431544 | निर्वाचक का नाम : सन्तोषी<br>पति का नाम: राजेन्द्र<br>गृह संख्या : 39<br>उम्र : 37 लिंग : महिला             | फोटो उपलब्ध |
| 304 | LSQ0886242 | निर्वाचक का नाम : राजेन्द्र<br>पिता का नाम: मारवन<br>गृह संख्या : 39<br>उम्र : 36 लिंग : पुरुष              | फोटो उपलब्ध | 305 | LSQ0886481 | निर्वाचक का नाम : भूप सिंह<br>पिता का नाम: बीरबल<br>गृह संख्या : 39<br>उम्र : 36 लिंग : पुरुष      | फोटो उपलब्ध | 306 | XEW0480855 | निर्वाचक का नाम : केहरी सिंह<br>पिता का नाम: रामकिसन<br>गृह संख्या : 39<br>उम्र : 32 लिंग : पुरुष           | फोटो उपलब्ध |
| 307 | XEW0480863 | निर्वाचक का नाम : रघुवीर सिंह<br>पिता का नाम: माखन<br>गृह संख्या : 39<br>उम्र : 32 लिंग : पुरुष             | फोटो उपलब्ध | 308 | XEW1107473 | निर्वाचक का नाम : भारतीय<br>पति का नाम: रघुवीर<br>गृह संख्या : ३९<br>उम्र : 30 लिंग : महिला        | फोटो उपलब्ध | 309 | XEW1187558 | निर्वाचक का नाम : मनीषा<br>पति का नाम: उम्वेद<br>गृह संख्या : 39<br>उम्र : 29 लिंग : महिला                  | फोटो उपलब्ध |
| 310 | LSQ0419846 | निर्वाचक का नाम : भूरा<br>पिता का नाम: सामन्त<br>गृह संख्या : 40<br>उम्र : 60 लिंग : पुरुष                  | फोटो उपलब्ध | 311 | LSQ0419853 | निर्वाचक का नाम : भूरो<br>पति का नाम: भूरा<br>गृह संख्या : 40<br>उम्र : 58 लिंग : महिला            | फोटो उपलब्ध | 312 | LSQ0419861 | निर्वाचक का नाम : कल्ले<br>पिता का नाम: सामन्त<br>गृह संख्या : 40<br>उम्र : 55 लिंग : पुरुष                 | फोटो उपलब्ध |
| 313 | LSQ0419879 | निर्वाचक का नाम : महेश्वरी<br>पति का नाम: कल्ले<br>गृह संख्या : 40<br>उम्र : 53 लिंग : महिला                | फोटो उपलब्ध | 314 | LSQ0419887 | निर्वाचक का नाम : कमपू<br>पिता का नाम: सामन्त<br>गृह संख्या : 40<br>उम्र : 50 लिंग : पुरुष         | फोटो उपलब्ध | 315 | LSQ0419895 | निर्वाचक का नाम : बैजन्ती<br>पति का नाम: कमपू<br>गृह संख्या : 40<br>उम्र : 47 लिंग : महिला                  | फोटो उपलब्ध |
| 316 | LSQ0886317 | निर्वाचक का नाम : मिश्रीलाल<br>पिता का नाम: कल्ले<br>गृह संख्या : 40<br>उम्र : 38 लिंग : पुरुष              | फोटो उपलब्ध | 317 | XEW0794958 | निर्वाचक का नाम : अजनासिंह<br>पिता का नाम: मूरा<br>गृह संख्या : 40<br>उम्र : 33 लिंग : पुरुष       | फोटो उपलब्ध | 318 | XEW1696491 | निर्वाचक का नाम : सत्येंद्र कुशवाह<br>पिता का नाम: कंपु कुशवाह<br>गृह संख्या : 40<br>उम्र : 25 लिंग : पुरुष | फोटो उपलब्ध |
| 319 | XEW2389062 | निर्वाचक का नाम : कमल सिंह कुशवाह<br>पिता का नाम: कल्ले कुशवाह<br>गृह संख्या : 40<br>उम्र : 25 लिंग : पुरुष | फोटो उपलब्ध | 320 | XEW2279230 | निर्वाचक का नाम : लक्ष्मी कुशवाह<br>पति का नाम: मुकेश<br>गृह संख्या : 40<br>उम्र : 24 लिंग : महिला | फोटो उपलब्ध | 321 | XEW2066140 | निर्वाचक का नाम : मुकेश कुशवाह<br>पिता का नाम: भूरा कुशवाह<br>गृह संख्या : 40<br>उम्र : 22 लिंग : पुरुष     | फोटो उपलब्ध |
| 322 | XEW2389138 | निर्वाचक का नाम : रेसू कुशवाह<br>पिता का नाम: कल्ले कुशवाह<br>गृह संख्या : 40<br>उम्र : 21 लिंग : पुरुष     | फोटो उपलब्ध | 323 | LSQ0419903 | निर्वाचक का नाम : रामरूप<br>पिता का नाम: भागीरथ<br>गृह संख्या : 41<br>उम्र : 64 लिंग : पुरुष       | फोटो उपलब्ध | 324 | LSQ0419911 | निर्वाचक का नाम : रामदुलारी<br>पति का नाम: रामरूप<br>गृह संख्या : 41<br>उम्र : 60 लिंग : महिला              | फोटो उपलब्ध |
| 325 | XEW0896316 | निर्वाचक का नाम : भीकम कुशवाह<br>पिता का नाम: रामरूप<br>गृह संख्या : 41<br>उम्र : 30 लिंग : पुरुष           | फोटो उपलब्ध | 326 | XEW1669092 | निर्वाचक का नाम : कल्पना<br>पति का नाम: भीकम<br>गृह संख्या : 41<br>उम्र : 28 लिंग : महिला          | फोटो उपलब्ध | 327 | LSQ0419929 | निर्वाचक का नाम : हरिविलास<br>पिता का नाम: भागीरथ<br>गृह संख्या : 42<br>उम्र : 62 लिंग : पुरुष              | फोटो उपलब्ध |
| 328 | LSQ1448521 | निर्वाचक का नाम : गंगो<br>पति का नाम: हरिविलास<br>गृह संख्या : 42<br>उम्र : 61 लिंग : महिला                 | फोटो उपलब्ध | 329 | XEW0832477 | निर्वाचक का नाम : राज कुमारी<br>पति का नाम: सम रथ<br>गृह संख्या : 42<br>उम्र : 39 लिंग : महिला     | फोटो उपलब्ध | 330 | XEW0832485 | निर्वाचक का नाम : पंचम<br>पिता का नाम: हरि विलास<br>गृह संख्या : 42<br>उम्र : 38 लिंग : पुरुष               | फोटो उपलब्ध |

|     |            |   |     |            |   |     |            |  |
|-----|------------|---|-----|------------|---|-----|------------|--|
| 331 | LSQ0886473 | निर्वाचक का नाम : समरथ<br>पिता का नाम: हरिविलास<br>गृह संख्या : 42<br>उम्र : 36 लिंग : पुरुष              | 332 | XEW0832493 | निर्वाचक का नाम : कविता<br>पति का नाम: पंचम<br>गृह संख्या : 42<br>उम्र : 33 लिंग : महिला                | 333 | LSQ0419945 | निर्वाचक का नाम : रमेश<br>पिता का नाम: कन्हैया<br>गृह संख्या : 43<br>उम्र : 56 लिंग : पुरुष                  |
| 334 | LSQ0419952 | निर्वाचक का नाम : बैजन्ती<br>पति का नाम: रमेश<br>गृह संख्या : 43<br>उम्र : 51 लिंग : महिला                | 335 | LSQ0419960 | निर्वाचक का नाम : मीरा<br>पति का नाम: दिवारीलाल<br>गृह संख्या : 43<br>उम्र : 48 लिंग : महिला            | 336 | LSQ0419978 | निर्वाचक का नाम : दिवारीलाल<br>पिता का नाम: कन्हैया<br>गृह संख्या : 43<br>उम्र : 41 लिंग : पुरुष             |
| 337 | XEW0832543 | निर्वाचक का नाम : मिथलेश<br>पति का नाम: केहरी<br>गृह संख्या : 43<br>उम्र : 39 लिंग : महिला                | 338 | XEW0480889 | निर्वाचक का नाम : केहरी सिंह<br>पिता का नाम: रमेश<br>गृह संख्या : 43<br>उम्र : 37 लिंग : पुरुष          | 339 | XEW0832535 | निर्वाचक का नाम : कविता<br>पति का नाम: सुग्रीव<br>गृह संख्या : 43<br>उम्र : 34 लिंग : महिला                  |
| 340 | XEW0480871 | निर्वाचक का नाम : सुग्रीम<br>पिता का नाम: रमेश<br>गृह संख्या : 43<br>उम्र : 32 लिंग : पुरुष               | 341 | XEW1887561 | निर्वाचक का नाम : संजीवना<br>पति का नाम: मौनू<br>गृह संख्या : 43<br>उम्र : 27 लिंग : महिला              | 342 | XEW1861376 | निर्वाचक का नाम : मौनू<br>पिता का नाम: रमेश<br>गृह संख्या : 43<br>उम्र : 25 लिंग : पुरुष                     |
| 343 | XEW2155042 | निर्वाचक का नाम : बर्षा कुशवाह<br>पति का नाम: मुनीराम कुशवाह<br>गृह संख्या : 43<br>उम्र : 25 लिंग : महिला | 344 | XEW2175255 | निर्वाचक का नाम : मुनीराम कुशवाह<br>पिता का नाम: दिवारीलाल<br>गृह संख्या : 43<br>उम्र : 23 लिंग : पुरुष | 345 | LSQ0886630 | निर्वाचक का नाम : पातीराम<br>पिता का नाम: करन<br>गृह संख्या : 44<br>उम्र : 56 लिंग : पुरुष                   |
| 346 | LSQ0886549 | निर्वाचक का नाम : रामदेई<br>पति का नाम: पातीराम<br>गृह संख्या : 44<br>उम्र : 51 लिंग : महिला              | 347 | XEW0970111 | निर्वाचक का नाम : सोनेराम<br>पति का नाम: पातीराम<br>गृह संख्या : 44<br>उम्र : 35 लिंग : पुरुष           | 348 | XEW1706191 | निर्वाचक का नाम : मुकेश कुशवाह<br>पिता का नाम: पातीराम कुशवाह<br>गृह संख्या : 44<br>उम्र : 29 लिंग : पुरुष   |
| 349 | XEW1255132 | निर्वाचक का नाम : मीना<br>पति का नाम: सोनेराम<br>गृह संख्या : 44<br>उम्र : 29 लिंग : महिला                | 350 | XEW2160729 | निर्वाचक का नाम : पूनम कुशवाह<br>पति का नाम: विक्की कुशवाह<br>गृह संख्या : 44<br>उम्र : 24 लिंग : महिला | 351 | XEW2160661 | निर्वाचक का नाम : रश्मी कुशवाह<br>पति का नाम: मुकेश<br>गृह संख्या : 44<br>उम्र : 21 लिंग : महिला             |
| 352 | XEW2231868 | निर्वाचक का नाम : विक्की कुशवाह<br>पिता का नाम: पातीराम<br>गृह संख्या : 44<br>उम्र : 21 लिंग : पुरुष      | 353 | LSQ1182468 | निर्वाचक का नाम : उर्मिला<br>पति का नाम: रामलखन<br>गृह संख्या : 45<br>उम्र : 55 लिंग : महिला            | 354 | LSQ0420000 | निर्वाचक का नाम : रामलखन कुशवाह<br>पिता का नाम: हलुका<br>गृह संख्या : 45<br>उम्र : 56 लिंग : पुरुष           |
| 355 | LSQ0420018 | निर्वाचक का नाम : टम्पू<br>पिता का नाम: हलुका<br>गृह संख्या : 45<br>उम्र : 51 लिंग : पुरुष                | 356 | XEW0832550 | निर्वाचक का नाम : लहोई<br>पति का नाम: टम्पू<br>गृह संख्या : 45<br>उम्र : 41 लिंग : महिला                | 357 | LSQ0895763 | निर्वाचक का नाम : कमलेश<br>पिता का नाम: हलुका<br>गृह संख्या : 45<br>उम्र : 40 लिंग : पुरुष                   |
| 358 | LSQ1182476 | निर्वाचक का नाम : रतीराम<br>पिता का नाम: हलुका<br>गृह संख्या : 45<br>उम्र : 38 लिंग : पुरुष               | 359 | XEW1131465 | निर्वाचक का नाम : देवेन्द्र<br>पिता का नाम: रामलखन<br>गृह संख्या : 45<br>उम्र : 29 लिंग : पुरुष         | 360 | XEW1225341 | निर्वाचक का नाम : सुरेंद्र कुशवाह<br>पिता का नाम: रामलखन कुशवाह<br>गृह संख्या : 45<br>उम्र : 28 लिंग : पुरुष |

|     |            |   |             |     |            |  |             |     |            |   |             |
|-----|------------|---|-------------|-----|------------|--|-------------|-----|------------|---|-------------|
| 361 | XEW1706217 | निर्वाचक का नाम : सुरक्षा कुशवाह<br>पति का नाम: देवेन्द्र कुशवाह<br>गृह संख्या : 45<br>उम्र : 25 लिंग : महिला | फोटो उपलब्ध | 362 | XEW1893189 | निर्वाचक का नाम : पवन<br>पिता का नाम: रामलखन<br>गृह संख्या : 45<br>उम्र : 24 लिंग : पुरुष                  | फोटो उपलब्ध | 363 | XEW1994094 | निर्वाचक का नाम : सरिता कुशवाह<br>पति का नाम: सुरेंद्र कुशवाह<br>गृह संख्या : 45<br>उम्र : 21 लिंग : महिला    | फोटो उपलब्ध |
| 364 | XEW2230886 | निर्वाचक का नाम : दीपा कुशवाह<br>पति का नाम: पवन<br>गृह संख्या : 45<br>उम्र : 21 लिंग : महिला                 | फोटो उपलब्ध | 365 | XEW2230902 | निर्वाचक का नाम : संदीप कुशवाह<br>पिता का नाम: रामलखन<br>गृह संख्या : 45<br>उम्र : 21 लिंग : पुरुष         | फोटो उपलब्ध | 366 | XEW0024992 | निर्वाचक का नाम : नवाब<br>पिता का नाम: रामरतन<br>गृह संख्या : 46<br>उम्र : 49 लिंग : पुरुष                    | फोटो उपलब्ध |
| 367 | LSQ0886648 | निर्वाचक का नाम : पूरन<br>पिता का नाम: रामरतन<br>गृह संख्या : 46<br>उम्र : 46 लिंग : पुरुष                    | फोटो उपलब्ध | 368 | LSQ0886853 | निर्वाचक का नाम : कला<br>पति का नाम: पूरन<br>गृह संख्या : 46<br>उम्र : 45 लिंग : महिला                     | फोटो उपलब्ध | 369 | LSQ0420059 | निर्वाचक का नाम : सामलिया<br>पिता का नाम: धन्सू<br>गृह संख्या : 47<br>उम्र : 86 लिंग : पुरुष                  | फोटो उपलब्ध |
| 370 | LSQ0887042 | निर्वाचक का नाम : किन्ता<br>पति का नाम: सामलिया<br>गृह संख्या : 47<br>उम्र : 81 लिंग : महिला                  | फोटो उपलब्ध | 371 | LSQ0420067 | निर्वाचक का नाम : दुर्जन<br>पिता का नाम: सामलिया<br>गृह संख्या : 47<br>उम्र : 61 लिंग : पुरुष              | फोटो उपलब्ध | 372 | LSQ0887034 | निर्वाचक का नाम : गंगाबाई<br>पति का नाम: दुर्जन<br>गृह संख्या : 47<br>उम्र : 58 लिंग : महिला                  | फोटो उपलब्ध |
| 373 | LSQ1182484 | निर्वाचक का नाम : बाबू<br>पिता का नाम: सामलिया<br>गृह संख्या : 47<br>उम्र : 56 लिंग : पुरुष                   | फोटो उपलब्ध | 374 | LSQ0887018 | निर्वाचक का नाम : मीरा<br>पति का नाम: बाबू<br>गृह संख्या : 47<br>उम्र : 52 लिंग : महिला                    | फोटो उपलब्ध | 375 | LSQ0887166 | निर्वाचक का नाम : जगन्नाथ<br>पिता का नाम: सामलिया<br>गृह संख्या : 47<br>उम्र : 51 लिंग : पुरुष                | फोटो उपलब्ध |
| 376 | LSQ0887026 | निर्वाचक का नाम : शारदा<br>पति का नाम: जगन्नाथ<br>गृह संख्या : 47<br>उम्र : 45 लिंग : महिला                   | फोटो उपलब्ध | 377 | LSQ0887174 | निर्वाचक का नाम : सोवरन<br>पिता का नाम: सामलिया<br>गृह संख्या : 47<br>उम्र : 37 लिंग : पुरुष               | फोटो उपलब्ध | 378 | LSQ0887059 | निर्वाचक का नाम : लीला<br>पति का नाम: सोवरन<br>गृह संख्या : 47<br>उम्र : 36 लिंग : महिला                      | फोटो उपलब्ध |
| 379 | XEW0795575 | निर्वाचक का नाम : रामवीर<br>पिता का नाम: दुर्जन<br>गृह संख्या : 47<br>उम्र : 33 लिंग : पुरुष                  | फोटो उपलब्ध | 380 | XEW0832618 | निर्वाचक का नाम : बदन सिंह<br>पिता का नाम: दुर्जन<br>गृह संख्या : 47<br>उम्र : 32 लिंग : पुरुष             | फोटो उपलब्ध | 381 | XEW2071942 | निर्वाचक का नाम : बीरेन्द्र कुशवाह<br>पिता का नाम: दुर्जन कुशवाह<br>गृह संख्या : 47<br>उम्र : 29 लिंग : पुरुष | फोटो उपलब्ध |
| 382 | XEW1412790 | निर्वाचक का नाम : ममता<br>पति का नाम: बदन सिंह<br>गृह संख्या : 47<br>उम्र : 28 लिंग : महिला                   | फोटो उपलब्ध | 383 | XEW1412816 | निर्वाचक का नाम : सूरु बाई<br>पति का नाम: धर्मेन्द्र<br>गृह संख्या : 47<br>उम्र : 27 लिंग : महिला          | फोटो उपलब्ध | 384 | XEW2073955 | निर्वाचक का नाम : नीतू कुशवाह<br>पति का नाम: रामवीर कुशवाह<br>गृह संख्या : 47<br>उम्र : 27 लिंग : महिला       | फोटो उपलब्ध |
| 385 | XEW1565183 | निर्वाचक का नाम : धर्मेन्द्र<br>पिता का नाम: बाबूलाल<br>गृह संख्या : 47<br>उम्र : 26 लिंग : पुरुष             | फोटो उपलब्ध | 386 | XEW2073807 | निर्वाचक का नाम : रघुवीर कुशवाह<br>पिता का नाम: दुर्जन कुशवाह<br>गृह संख्या : 47<br>उम्र : 25 लिंग : पुरुष | फोटो उपलब्ध | 387 | XEW2230878 | निर्वाचक का नाम : अनुराधा कुशवाह<br>पति का नाम: बीरेन्द्र<br>गृह संख्या : 47<br>उम्र : 22 लिंग : महिला        | फोटो उपलब्ध |
| 388 | XEW2230829 | निर्वाचक का नाम : हरेती कुशवाह<br>पिता का नाम: दुर्जन<br>गृह संख्या : 47<br>उम्र : 21 लिंग : महिला            | फोटो उपलब्ध | 389 | LSQ0887190 | निर्वाचक का नाम : रामश्री<br>पति का नाम: हरिजान<br>गृह संख्या : 48<br>उम्र : 66 लिंग : महिला               | फोटो उपलब्ध | 390 | LSQ0420075 | निर्वाचक का नाम : मुरारी<br>पिता का नाम: हरिजान<br>गृह संख्या : 48<br>उम्र : 47 लिंग : पुरुष                  | फोटो उपलब्ध |

|     |            |   |             |     |            |   |             |     |            |   |             |
|-----|------------|---|-------------|-----|------------|---|-------------|-----|------------|---|-------------|
| 391 | XEW0794966 | निर्वाचक का नाम : अशोक<br>पिता का नाम: हरिजान<br>गृह संख्या : 48<br>उम्र : 42 लिंग : पुरुष              | फोटो उपलब्ध | 392 | LSQ0887133 | निर्वाचक का नाम : नरोत्तम<br>पिता का नाम: हरिजान<br>गृह संख्या : 48<br>उम्र : 41 लिंग : पुरुष               | फोटो उपलब्ध | 393 | LSQ0886895 | निर्वाचक का नाम : माया<br>पिता का नाम: मुरारी<br>गृह संख्या : 48<br>उम्र : 41 लिंग : महिला                    | फोटो उपलब्ध |
| 394 | XEW0794982 | निर्वाचक का नाम : माया<br>पति का नाम: अशोक<br>गृह संख्या : 48<br>उम्र : 40 लिंग : महिला                 | फोटो उपलब्ध | 395 | XEW1070283 | निर्वाचक का नाम : सरिता<br>पति का नाम: नरोत्तम<br>गृह संख्या : 48<br>उम्र : 36 लिंग : महिला                 | फोटो उपलब्ध | 396 | XEW0794974 | निर्वाचक का नाम : हाकिम<br>पिता का नाम: हरिजान<br>गृह संख्या : 48<br>उम्र : 32 लिंग : पुरुष                   | फोटो उपलब्ध |
| 397 | XEW1412840 | निर्वाचक का नाम : अनीता<br>पति का नाम: हाकिम<br>गृह संख्या : 48<br>उम्र : 29 लिंग : महिला               | फोटो उपलब्ध | 398 | XEW2054310 | निर्वाचक का नाम : हमीरा कुशवाह<br>पति का नाम: प्रेमसिंह कुशवाह<br>गृह संख्या : 48<br>उम्र : 27 लिंग : महिला | फोटो उपलब्ध | 399 | XEW1706340 | निर्वाचक का नाम : प्रेमसिंह कुशवाह<br>पिता का नाम: मुरारी कुशवाह<br>गृह संख्या : 48<br>उम्र : 25 लिंग : पुरुष | फोटो उपलब्ध |
| 400 | XEW2329191 | निर्वाचक का नाम : सोमवती कुशवाह<br>पति का नाम: रिकू कुशवाह<br>गृह संख्या : 48<br>उम्र : 25 लिंग : महिला | फोटो उपलब्ध | 401 | XEW2066447 | निर्वाचक का नाम : रिकू कुशवाह<br>पिता का नाम: मुरारी कुशवाह<br>गृह संख्या : 48<br>उम्र : 24 लिंग : पुरुष    | फोटो उपलब्ध | 402 | LSQ0886762 | निर्वाचक का नाम : गोपाल<br>पिता का नाम: मूला<br>गृह संख्या : 49<br>उम्र : 64 लिंग : पुरुष                     | फोटो उपलब्ध |
| 403 | LSQ0886606 | निर्वाचक का नाम : महाराजसिंह<br>पिता का नाम: मूला<br>गृह संख्या : 49<br>उम्र : 45 लिंग : पुरुष          | फोटो उपलब्ध | 404 | XEW0025031 | निर्वाचक का नाम : लच्छो<br>पति का नाम: महाराजसिंह<br>गृह संख्या : 49<br>उम्र : 44 लिंग : महिला              | फोटो उपलब्ध | 405 | XEW0832568 | निर्वाचक का नाम : देवेन्द्र<br>पिता का नाम: गोपाल<br>गृह संख्या : 49<br>उम्र : 32 लिंग : पुरुष                | फोटो उपलब्ध |
| 406 | XEW1070309 | निर्वाचक का नाम : कम्पूरी<br>पति का नाम: देवेन्द्र<br>गृह संख्या : 49<br>उम्र : 31 लिंग : महिला         | फोटो उपलब्ध | 407 | XEW1076553 | निर्वाचक का नाम : रीना<br>पति का नाम: सोनू<br>गृह संख्या : 49<br>उम्र : 30 लिंग : महिला                     | फोटो उपलब्ध | 408 | XEW1187566 | निर्वाचक का नाम : सोनू<br>पिता का नाम: गोपाल<br>गृह संख्या : 49<br>उम्र : 28 लिंग : पुरुष                     | फोटो उपलब्ध |
| 409 | XEW1893544 | निर्वाचक का नाम : लवकुश<br>पिता का नाम: महारसिंह<br>गृह संख्या : 49<br>उम्र : 23 लिंग : पुरुष           | फोटो उपलब्ध | 410 | XEW1893569 | निर्वाचक का नाम : रामरबी<br>पति का नाम: राजेंद्र<br>गृह संख्या : 49<br>उम्र : 23 लिंग : महिला               | फोटो उपलब्ध | 411 | XEW1893536 | निर्वाचक का नाम : राजेंद्र<br>पिता का नाम: महारसिंह<br>गृह संख्या : 49<br>उम्र : 23 लिंग : पुरुष              | फोटो उपलब्ध |
| 412 | XEW0794990 | निर्वाचक का नाम : आशाराम<br>पिता का नाम: सुगन<br>गृह संख्या : 50/क<br>उम्र : 38 लिंग : पुरुष            | फोटो उपलब्ध | 413 | XEW0795005 | निर्वाचक का नाम : भारती<br>पति का नाम: आशाराम<br>गृह संख्या : 50/क<br>उम्र : 36 लिंग : महिला                | फोटो उपलब्ध | 414 | XEW2287589 | निर्वाचक का नाम : रचना कुशवाह<br>पति का नाम: सोनू<br>गृह संख्या : 50<br>उम्र : 21 लिंग : महिला                | फोटो उपलब्ध |
| 415 | XEW2287605 | निर्वाचक का नाम : सोनू कुशवाह<br>पिता का नाम: अमरलाल<br>गृह संख्या : 50<br>उम्र : 20 लिंग : पुरुष       | फोटो उपलब्ध | 416 | XEW0832576 | निर्वाचक का नाम : दिनेश<br>पिता का नाम: सुगन<br>गृह संख्या : 50/क<br>उम्र : 35 लिंग : पुरुष                 | फोटो उपलब्ध | 417 | LSQ0420125 | निर्वाचक का नाम : रामरती<br>पति का नाम: सुगन<br>गृह संख्या : 50/क<br>उम्र : 53 लिंग : महिला                   | फोटो उपलब्ध |
| 418 | XEW0896324 | निर्वाचक का नाम : अनीता<br>पति का नाम: दिनेश<br>गृह संख्या : 50 क<br>उम्र : 34 लिंग : महिला             | फोटो उपलब्ध | 419 | XEW1254929 | निर्वाचक का नाम : अरविन्द्र<br>पिता का नाम: रामदयाल<br>गृह संख्या : 50ख<br>उम्र : 29 लिंग : पुरुष           | फोटो उपलब्ध | 420 | XEW1614288 | निर्वाचक का नाम : सुरेखा<br>पति का नाम: अरविंद<br>गृह संख्या : 50ख<br>उम्र : 27 लिंग : महिला                  | फोटो उपलब्ध |

|     |            |  |             |     |            |  |             |     |            |  |             |
|-----|------------|--|-------------|-----|------------|--|-------------|-----|------------|--|-------------|
| 421 | LSQ0420133 | निर्वाचक का नाम : रामदयाल<br>पिता का नाम: हरीचन्द<br>गृह संख्या : 50/ख<br>उम्र : 61 लिंग : पुरुष | फोटो उपलब्ध | 422 | LSQ0895987 | निर्वाचक का नाम : दुलारी<br>पति का नाम: रामदयाल<br>गृह संख्या : 50/ख<br>उम्र : 58 लिंग : महिला           | फोटो उपलब्ध | 423 | LSQ0896076 | निर्वाचक का नाम : अमरलाल<br>पिता का नाम: रामदयाल<br>गृह संख्या : 50/ख<br>उम्र : 37 लिंग : पुरुष          | फोटो उपलब्ध |
| 424 | LSQ0895995 | निर्वाचक का नाम : शिमला<br>पति का नाम: अमरलाल<br>गृह संख्या : 50/ख<br>उम्र : 36 लिंग : महिला     | फोटो उपलब्ध | 425 | LSQ1182518 | निर्वाचक का नाम : दामोदर<br>पिता का नाम: फोदी<br>गृह संख्या : 51<br>उम्र : 61 लिंग : पुरुष               | फोटो उपलब्ध | 426 | LSQ1182526 | निर्वाचक का नाम : रामचरन<br>पिता का नाम: फोदी<br>गृह संख्या : 51<br>उम्र : 58 लिंग : पुरुष               | फोटो उपलब्ध |
| 427 | LSQ1182534 | निर्वाचक का नाम : कमला<br>पति का नाम: दामोदर<br>गृह संख्या : 51<br>उम्र : 58 लिंग : महिला        | फोटो उपलब्ध | 428 | LSQ1182542 | निर्वाचक का नाम : रामपति<br>पति का नाम: रामचरन<br>गृह संख्या : 51<br>उम्र : 56 लिंग : महिला              | फोटो उपलब्ध | 429 | LSQ1182559 | निर्वाचक का नाम : हलुके<br>पिता का नाम: फोदी<br>गृह संख्या : 51<br>उम्र : 46 लिंग : पुरुष                | फोटो उपलब्ध |
| 430 | LSQ1182567 | निर्वाचक का नाम : कलावती<br>पति का नाम: रामकिसुन<br>गृह संख्या : 51<br>उम्र : 42 लिंग : महिला    | फोटो उपलब्ध | 431 | XEW1557248 | निर्वाचक का नाम : उमेद<br>पिता का नाम: रामचरण<br>गृह संख्या : 51<br>उम्र : 26 लिंग : पुरुष               | फोटो उपलब्ध | 432 | XEW1706225 | निर्वाचक का नाम : दोजी कुशवाह<br>पिता का नाम: रामचरण कुशवाह<br>गृह संख्या : 51<br>उम्र : 25 लिंग : पुरुष | फोटो उपलब्ध |
| 433 | XEW1893577 | निर्वाचक का नाम : रीना<br>पति का नाम: उमेद<br>गृह संख्या : 51<br>उम्र : 25 लिंग : महिला          | फोटो उपलब्ध | 434 | XEW2230506 | निर्वाचक का नाम : पिंकी कुशवाह<br>पति का नाम: दोजी<br>गृह संख्या : 51<br>उम्र : 24 लिंग : महिला          | फोटो उपलब्ध | 435 | XEW2329423 | निर्वाचक का नाम : सुनील कुशवाह<br>पिता का नाम: हलुके<br>गृह संख्या : 51<br>उम्र : 21 लिंग : पुरुष        | फोटो उपलब्ध |
| 436 | LSQ0420141 | निर्वाचक का नाम : लालपति<br>पिता का नाम: धनपाल<br>गृह संख्या : 52<br>उम्र : 71 लिंग : पुरुष      | फोटो उपलब्ध | 437 | LSQ1324763 | निर्वाचक का नाम : अनेगा<br>पति का नाम: लालपति<br>गृह संख्या : 52<br>उम्र : 68 लिंग : महिला               | फोटो उपलब्ध | 438 | XEW0832501 | निर्वाचक का नाम : केदार<br>पिता का नाम: लालपति<br>गृह संख्या : 52<br>उम्र : 41 लिंग : पुरुष              | फोटो उपलब्ध |
| 439 | XEW0832584 | निर्वाचक का नाम : माया<br>पति का नाम: केदार<br>गृह संख्या : 52<br>उम्र : 39 लिंग : महिला         | फोटो उपलब्ध | 440 | XEW1980614 | निर्वाचक का नाम : अरुण काईमोर काईमोर<br>पिता का नाम: शिवचरण<br>गृह संख्या : 52<br>उम्र : 24 लिंग : पुरुष | फोटो उपलब्ध | 441 | LSQ0420158 | निर्वाचक का नाम : काशी<br>पति का नाम: बिस्सू<br>गृह संख्या : 53<br>उम्र : 76 लिंग : महिला                | फोटो उपलब्ध |
| 442 | LSQ0420166 | निर्वाचक का नाम : रामसिंह<br>पिता का नाम: बिस्सू<br>गृह संख्या : 53<br>उम्र : 61 लिंग : पुरुष    | फोटो उपलब्ध | 443 | LSQ0420174 | निर्वाचक का नाम : भूरे<br>पिता का नाम: बिस्सू<br>गृह संख्या : 53<br>उम्र : 58 लिंग : पुरुष               | फोटो उपलब्ध | 444 | LSQ0886556 | निर्वाचक का नाम : रामहेती<br>पति का नाम: रामसिंह<br>गृह संख्या : 53<br>उम्र : 58 लिंग : महिला            | फोटो उपलब्ध |
| 445 | LSQ1423466 | निर्वाचक का नाम : कमला<br>पति का नाम: भूरे<br>गृह संख्या : 53<br>उम्र : 56 लिंग : महिला          | फोटो उपलब्ध | 446 | LSQ0895979 | निर्वाचक का नाम : रामभजन<br>पिता का नाम: बिस्सू<br>गृह संख्या : 53<br>उम्र : 54 लिंग : पुरुष             | फोटो उपलब्ध | 447 | LSQ0420182 | निर्वाचक का नाम : कृष्णा<br>पति का नाम: रामभजन<br>गृह संख्या : 53<br>उम्र : 51 लिंग : महिला              | फोटो उपलब्ध |
| 448 | LSQ1324797 | निर्वाचक का नाम : सुमेर<br>पिता का नाम: बिस्सू<br>गृह संख्या : 53<br>उम्र : 48 लिंग : पुरुष      | फोटो उपलब्ध | 449 | LSQ1324748 | निर्वाचक का नाम : रामश्री<br>पति का नाम: सुमेर<br>गृह संख्या : 53<br>उम्र : 38 लिंग : महिला              | फोटो उपलब्ध | 450 | XEW0795013 | निर्वाचक का नाम : हाकिम<br>पिता का नाम: रामसिंह<br>गृह संख्या : 53<br>उम्र : 33 लिंग : पुरुष             | फोटो उपलब्ध |

|     |            |   |             |     |            |  |             |     |            |   |             |
|-----|------------|---|-------------|-----|------------|--|-------------|-----|------------|---|-------------|
| 451 | XEW1107481 | निर्वाचक का नाम : सोमवती<br>पति का नाम: हाकिम<br>गृह संख्या : ५३<br>उम्र : 32 लिंग : महिला              | फोटो उपलब्ध | 452 | XEW1254937 | निर्वाचक का नाम : ब्रजमोहन<br>पिता का नाम: रामभजन<br>गृह संख्या : 53<br>उम्र : 28 लिंग : पुरुष       | फोटो उपलब्ध | 453 | XEW1412832 | निर्वाचक का नाम : रचना<br>पति का नाम: बृजमोहन<br>गृह संख्या : 53<br>उम्र : 28 लिंग : महिला                    | फोटो उपलब्ध |
| 454 | XEW2155265 | निर्वाचक का नाम : सुनीता कुशवाह<br>पति का नाम: शैलू कुशवाह<br>गृह संख्या : 53<br>उम्र : 25 लिंग : महिला | फोटो उपलब्ध | 455 | XEW2288694 | निर्वाचक का नाम : प्रेमवती कुशवाह<br>पति का नाम: रघुराज<br>गृह संख्या : 53<br>उम्र : 23 लिंग : महिला | फोटो उपलब्ध | 456 | XEW1994144 | निर्वाचक का नाम : शैलू कुशवाह कुशवाह<br>पिता का नाम: भुरे कुशवाह<br>गृह संख्या : 53<br>उम्र : 22 लिंग : पुरुष | फोटो उपलब्ध |
| 457 | LSQ0420190 | निर्वाचक का नाम : लोई<br>पति का नाम: तेजसिंह<br>गृह संख्या : 55<br>उम्र : 81 लिंग : महिला               | फोटो उपलब्ध | 458 | LSQ1182575 | निर्वाचक का नाम : शिवनारायण<br>पिता का नाम: तेजसिंह<br>गृह संख्या : 55<br>उम्र : 44 लिंग : पुरुष     | फोटो उपलब्ध | 459 | LSQ1182583 | निर्वाचक का नाम : रामगिलासी<br>पति का नाम: शिवनारायण<br>गृह संख्या : 55<br>उम्र : 40 लिंग : महिला             | फोटो उपलब्ध |
| 460 | LSQ0420216 | निर्वाचक का नाम : भरोसी<br>पिता का नाम: गनपति<br>गृह संख्या : 57<br>उम्र : 62 लिंग : पुरुष              | फोटो उपलब्ध | 461 | LSQ0420224 | निर्वाचक का नाम : कन्चन<br>पति का नाम: भरोसी<br>गृह संख्या : 57<br>उम्र : 60 लिंग : महिला            | फोटो उपलब्ध | 462 | LSQ1182591 | निर्वाचक का नाम : प्यारे<br>पिता का नाम: गनपति<br>गृह संख्या : 57<br>उम्र : 59 लिंग : पुरुष                   | फोटो उपलब्ध |
| 463 | LSQ1182609 | निर्वाचक का नाम : अयोध्या<br>पति का नाम: प्यारेलाल<br>गृह संख्या : 57<br>उम्र : 53 लिंग : महिला         | फोटो उपलब्ध | 464 | LSQ0420240 | निर्वाचक का नाम : जसवन्त<br>पिता का नाम: गनपति<br>गृह संख्या : 57<br>उम्र : 49 लिंग : पुरुष          | फोटो उपलब्ध | 465 | LSQ0886333 | निर्वाचक का नाम : मीना<br>पति का नाम: फैलू<br>गृह संख्या : 57<br>उम्र : 49 लिंग : महिला                       | फोटो उपलब्ध |
| 466 | LSQ1324722 | निर्वाचक का नाम : रेवती<br>पति का नाम: जसवन्त<br>गृह संख्या : 57<br>उम्र : 48 लिंग : महिला              | फोटो उपलब्ध | 467 | LSQ0420257 | निर्वाचक का नाम : गुलाब<br>पिता का नाम: गनपति<br>गृह संख्या : 57<br>उम्र : 47 लिंग : पुरुष           | फोटो उपलब्ध | 468 | XEW0795682 | निर्वाचक का नाम : फूल वती<br>पति का नाम: परीक्षत<br>गृह संख्या : 57<br>उम्र : 42 लिंग : महिला                 | फोटो उपलब्ध |
| 469 | LSQ1423458 | निर्वाचक का नाम : सनेही<br>पति का नाम: गुलाब<br>गृह संख्या : 57<br>उम्र : 38 लिंग : महिला               | फोटो उपलब्ध | 470 | LSQ0895953 | निर्वाचक का नाम : परीक्षत<br>पिता का नाम: भरोसी<br>गृह संख्या : 57<br>उम्र : 36 लिंग : पुरुष         | फोटो उपलब्ध | 471 | XEW0795021 | निर्वाचक का नाम : हरीसिंह<br>पिता का नाम: भरोसी<br>गृह संख्या : 57<br>उम्र : 36 लिंग : पुरुष                  | फोटो उपलब्ध |
| 472 | XEW0795039 | निर्वाचक का नाम : रूमाली<br>पति का नाम: हरीसिंह<br>गृह संख्या : 57<br>उम्र : 36 लिंग : महिला            | फोटो उपलब्ध | 473 | XEW1203983 | निर्वाचक का नाम : रामवरन<br>पिता का नाम: भरोसी<br>गृह संख्या : 57<br>उम्र : 29 लिंग : पुरुष          | फोटो उपलब्ध | 474 | XEW1616887 | निर्वाचक का नाम : संजय<br>पिता का नाम: जसमंत<br>गृह संख्या : 57<br>उम्र : 29 लिंग : पुरुष                     | फोटो उपलब्ध |
| 475 | XEW1204049 | निर्वाचक का नाम : राजेश<br>पिता का नाम: फैलू<br>गृह संख्या : 57<br>उम्र : 28 लिंग : पुरुष               | फोटो उपलब्ध | 476 | XEW1861384 | निर्वाचक का नाम : करिश्मा<br>पति का नाम: रामवरन<br>गृह संख्या : 57<br>उम्र : 26 लिंग : महिला         | फोटो उपलब्ध | 477 | XEW2154979 | निर्वाचक का नाम : रसीमा कुशवाह<br>पति का नाम: दीपेश कुशवाह<br>गृह संख्या : 57<br>उम्र : 26 लिंग : महिला       | फोटो उपलब्ध |
| 478 | XEW2027639 | निर्वाचक का नाम : रसीना कुशवाह<br>पति का नाम: संजय कुशवाह<br>गृह संख्या : 57<br>उम्र : 24 लिंग : महिला  | फोटो उपलब्ध | 479 | XEW2027753 | निर्वाचक का नाम : संदीप कुशवाह<br>पिता का नाम: जसमंत<br>गृह संख्या : 57<br>उम्र : 22 लिंग : पुरुष    | फोटो उपलब्ध | 480 | LSQ0420299 | निर्वाचक का नाम : महेश<br>पिता का नाम: बुध्दा<br>गृह संख्या : 58/ख<br>उम्र : 54 लिंग : पुरुष                  | फोटो उपलब्ध |

|  |                           |  |                           |   |                           |
|--|---------------------------|--|---------------------------|---|---------------------------|
| 481<br>निर्वाचक का नाम : हलुके<br>पिता का नाम: बुध्दा<br>गृह संख्या : 58/ख<br>उम्र : 48 लिंग : पुरुष     | LSQ0420307<br>फोटो उपलब्ध | 482<br>निर्वाचक का नाम : उषा<br>पति का नाम: महेश<br>गृह संख्या : 58/ख<br>उम्र : 47 लिंग : महिला        | LSQ1324730<br>फोटो उपलब्ध | 483<br>निर्वाचक का नाम : दिलीप<br>पिता का नाम: महेश<br>गृह संख्या : 58 ख<br>उम्र : 28 लिंग : पुरुष    | XEW1203991<br>फोटो उपलब्ध |
| 484<br>निर्वाचक का नाम : कल्पना<br>पति का नाम: दिलीप<br>गृह संख्या : 58/ख<br>उम्र : 29 लिंग : महिला      | XEW1225382<br>फोटो उपलब्ध | 485<br>निर्वाचक का नाम : ग्यासिया<br>पिता का नाम: रायसिंह<br>गृह संख्या : 59<br>उम्र : 81 लिंग : पुरुष | LSQ0420315<br>फोटो उपलब्ध | 486<br>निर्वाचक का नाम : जसवन्त<br>पिता का नाम: ग्यासिया<br>गृह संख्या : 59<br>उम्र : 50 लिंग : पुरुष | LSQ0420331<br>फोटो उपलब्ध |
| 487<br>निर्वाचक का नाम : फूलो<br>पति का नाम: जसवन्त<br>गृह संख्या : 59<br>उम्र : 48 लिंग : महिला         | LSQ0886903<br>फोटो उपलब्ध | 488<br>निर्वाचक का नाम : भीकम<br>पिता का नाम: अमरसिंह<br>गृह संख्या : 60<br>उम्र : 33 लिंग : पुरुष     | XEW0795047<br>फोटो उपलब्ध | 489<br>निर्वाचक का नाम : रीना<br>पति का नाम: भीकम<br>गृह संख्या : 60<br>उम्र : 32 लिंग : महिला        | XEW0970160<br>फोटो उपलब्ध |
| 490<br>निर्वाचक का नाम : नवलसिंह<br>पिता का नाम: मोतीलाल<br>गृह संख्या : 61<br>उम्र : 51 लिंग : पुरुष    | LSQ0420364<br>फोटो उपलब्ध | 491<br>निर्वाचक का नाम : रामप्यारी<br>पति का नाम: नवलसिंह<br>गृह संख्या : 61<br>उम्र : 49 लिंग : महिला | LSQ1182658<br>फोटो उपलब्ध | 492<br>निर्वाचक का नाम : सतीष<br>पिता का नाम: नवलसिंह<br>गृह संख्या : 61<br>उम्र : 33 लिंग : पुरुष    | XEW0795054<br>फोटो उपलब्ध |
| 493<br>निर्वाचक का नाम : राधा<br>पति का नाम: सतीष<br>गृह संख्या : 61<br>उम्र : 33 लिंग : महिला           | XEW0795583<br>फोटो उपलब्ध | 494<br>निर्वाचक का नाम : मुनेश<br>पिता का नाम: मांगीलाल<br>गृह संख्या : 62<br>उम्र : 45 लिंग : पुरुष   | LSQ0420372<br>फोटो उपलब्ध | 495<br>निर्वाचक का नाम : सरोज<br>पति का नाम: मुनेश<br>गृह संख्या : 62<br>उम्र : 44 लिंग : महिला       | LSQ1324706<br>फोटो उपलब्ध |
| 496<br>निर्वाचक का नाम : मांगी<br>पिता का नाम: शंकर<br>गृह संख्या : 63<br>उम्र : 66 लिंग : पुरुष         | LSQ0420380<br>फोटो उपलब्ध | 497<br>निर्वाचक का नाम : रामरती<br>पति का नाम: मांगी<br>गृह संख्या : 63<br>उम्र : 62 लिंग : महिला      | LSQ1182666<br>फोटो उपलब्ध | 498<br>निर्वाचक का नाम : गीता<br>पति का नाम: कल्याण<br>गृह संख्या : 63<br>उम्र : 39 लिंग : महिला      | XEW0832592<br>फोटो उपलब्ध |
| 499<br>निर्वाचक का नाम : कलियान<br>पिता का नाम: मांगी<br>गृह संख्या : 63<br>उम्र : 36 लिंग : पुरुष       | LSQ1182674<br>फोटो उपलब्ध | 500<br>निर्वाचक का नाम : क्रष्णा<br>पति का नाम: संतोष<br>गृह संख्या : 63<br>उम्र : 35 लिंग : महिला     | XEW0795062<br>फोटो उपलब्ध | 501<br>निर्वाचक का नाम : सन्तोष<br>पिता का नाम: मांगी<br>गृह संख्या : 63<br>उम्र : 34 लिंग : पुरुष    | XEW0480897<br>फोटो उपलब्ध |
| 502<br>निर्वाचक का नाम : ध्रुव कुशवाह<br>पिता का नाम: मांगी<br>गृह संख्या : 63<br>उम्र : 23 लिंग : पुरुष | XEW2289254<br>फोटो उपलब्ध | 503<br>निर्वाचक का नाम : भोला<br>पिता का नाम: परमा<br>गृह संख्या : 64<br>उम्र : 71 लिंग : पुरुष        | XEW0024968<br>फोटो उपलब्ध | 504<br>निर्वाचक का नाम : बसन्ती<br>पति का नाम: भोला<br>गृह संख्या : 64<br>उम्र : 69 लिंग : महिला      | LSQ1182682<br>फोटो उपलब्ध |
| 505<br>निर्वाचक का नाम : प्रभू<br>पिता का नाम: परमा<br>गृह संख्या : 65<br>उम्र : 66 लिंग : पुरुष         | LSQ0420406<br>फोटो उपलब्ध | 506<br>निर्वाचक का नाम : रीना<br>पति का नाम: भूपेन्द्र<br>गृह संख्या : 65<br>उम्र : 43 लिंग : महिला    | XEW0832519<br>फोटो उपलब्ध | 507<br>निर्वाचक का नाम : भूपेन्द्र<br>पिता का नाम: प्रभू<br>गृह संख्या : 65<br>उम्र : 42 लिंग : पुरुष | XEW0001438<br>फोटो उपलब्ध |
| 508<br>निर्वाचक का नाम : भूरी<br>पिता का नाम: प्रभू<br>गृह संख्या : 65<br>उम्र : 40 लिंग : पुरुष         | XEW0001446<br>फोटो उपलब्ध | 509<br>निर्वाचक का नाम : कमला<br>पति का नाम: भूरी<br>गृह संख्या : 65<br>उम्र : 38 लिंग : महिला         | XEW0001453<br>फोटो उपलब्ध | 510<br>निर्वाचक का नाम : मन्नु<br>पिता का नाम: प्रभू<br>गृह संख्या : 65<br>उम्र : 30 लिंग : पुरुष     | XEW1076561<br>फोटो उपलब्ध |

|     |            |   |             |     |            |   |             |     |            |  |             |
|-----|------------|---|-------------|-----|------------|---|-------------|-----|------------|--|-------------|
| 511 | XEW2335453 | निर्वाचक का नाम : ललिता कुशवाह<br>पति का नाम: मन्सू कुशवाह<br>गृह संख्या : 65<br>उम्र : 25 लिंग : महिला | फोटो उपलब्ध | 512 | LSQ0420414 | निर्वाचक का नाम : अमृत<br>पिता का नाम: परमा<br>गृह संख्या : 66<br>उम्र : 61 लिंग : पुरुष                | फोटो उपलब्ध | 513 | LSQ1182690 | निर्वाचक का नाम : कमला<br>पति का नाम: अमृत<br>गृह संख्या : 66<br>उम्र : 58 लिंग : महिला        | फोटो उपलब्ध |
| 514 | XEW0795088 | निर्वाचक का नाम : कविता<br>पति का नाम: बकील<br>गृह संख्या : 66<br>उम्र : 35 लिंग : महिला                | फोटो उपलब्ध | 515 | XEW2335727 | निर्वाचक का नाम : बर्फी कुशवाह<br>पिता का नाम: अमृत कुशवाह<br>गृह संख्या : 66<br>उम्र : 23 लिंग : पुरुष | फोटो उपलब्ध | 516 | XEW0480905 | निर्वाचक का नाम : कुम्हेर<br>पिता का नाम: निरपती<br>गृह संख्या : 67<br>उम्र : 38 लिंग : पुरुष  | फोटो उपलब्ध |
| 517 | XEW1131440 | निर्वाचक का नाम : हरेती<br>पिता का नाम: कुम्हार<br>गृह संख्या : 67<br>उम्र : 30 लिंग : महिला            | फोटो उपलब्ध | 518 | XEW1225374 | निर्वाचक का नाम : भूरी<br>पति का नाम: वीरेन्द्र<br>गृह संख्या : 67<br>उम्र : 28 लिंग : महिला            | फोटो उपलब्ध | 519 | XEW1557206 | निर्वाचक का नाम : बिरेंद्र<br>पिता का नाम: त्रपती<br>गृह संख्या : ६७<br>उम्र : 27 लिंग : पुरुष | फोटो उपलब्ध |
| 520 | LSQ0420422 | निर्वाचक का नाम : अर्जुन<br>पिता का नाम: बल्देव<br>गृह संख्या : 68<br>उम्र : 78 लिंग : पुरुष            | फोटो उपलब्ध | 521 | LSQ0420430 | निर्वाचक का नाम : सुन्ता<br>पति का नाम: अजुदुन<br>गृह संख्या : 68<br>उम्र : 73 लिंग : महिला             | फोटो उपलब्ध | 522 | LSQ0420448 | निर्वाचक का नाम : रोशन<br>पिता का नाम: अजुदुन<br>गृह संख्या : 68<br>उम्र : 50 लिंग : पुरुष     | फोटो उपलब्ध |
| 523 | LSQ0420455 | निर्वाचक का नाम : मुन्शी<br>पिता का नाम: अजुदुन<br>गृह संख्या : 68<br>उम्र : 44 लिंग : पुरुष            | फोटो उपलब्ध | 524 | LSQ0886424 | निर्वाचक का नाम : ल्होई<br>पति का नाम: रोशन<br>गृह संख्या : 68<br>उम्र : 42 लिंग : महिला                | फोटो उपलब्ध | 525 | XEW0832675 | निर्वाचक का नाम : शिवानी<br>पति का नाम: मुन्शी<br>गृह संख्या : 68<br>उम्र : 32 लिंग : महिला    | फोटो उपलब्ध |
| 526 | LSQ0420471 | निर्वाचक का नाम : ओमप्रकाश<br>पिता का नाम: बल्देव<br>गृह संख्या : 69<br>उम्र : 58 लिंग : पुरुष          | फोटो उपलब्ध | 527 | XEW0001297 | निर्वाचक का नाम : उदयसिंह<br>पिता का नाम: ओमप्रकाश<br>गृह संख्या : 69<br>उम्र : 38 लिंग : पुरुष         | फोटो उपलब्ध | 528 | XEW1412782 | निर्वाचक का नाम : पूजा<br>पति का नाम: उदय सिंह<br>गृह संख्या : 69<br>उम्र : 31 लिंग : महिला    | फोटो उपलब्ध |
| 529 | LSQ0886283 | निर्वाचक का नाम : रतनू<br>पिता का नाम: बल्देव<br>गृह संख्या : 70<br>उम्र : 71 लिंग : पुरुष              | फोटो उपलब्ध | 530 | LSQ0420497 | निर्वाचक का नाम : कौसा<br>पति का नाम: रतनू<br>गृह संख्या : 70<br>उम्र : 68 लिंग : महिला                 | फोटो उपलब्ध | 531 | LSQ0420505 | निर्वाचक का नाम : मुनेश<br>पिता का नाम: रतनू<br>गृह संख्या : 70<br>उम्र : 48 लिंग : पुरुष      | फोटो उपलब्ध |
| 532 | LSQ0420513 | निर्वाचक का नाम : रामनाथ<br>पिता का नाम: रतनू<br>गृह संख्या : 70<br>उम्र : 44 लिंग : पुरुष              | फोटो उपलब्ध | 533 | XEW0795591 | निर्वाचक का नाम : लाखन<br>पिता का नाम: रतनू<br>गृह संख्या : 70<br>उम्र : 38 लिंग : पुरुष                | फोटो उपलब्ध | 534 | LSQ1182732 | निर्वाचक का नाम : राजेश्वरी<br>पति का नाम: मुनेश<br>गृह संख्या : 70<br>उम्र : 38 लिंग : महिला  | फोटो उपलब्ध |
| 535 | LSQ0886325 | निर्वाचक का नाम : राजेन्द्र<br>पिता का नाम: रतनू<br>गृह संख्या : 70<br>उम्र : 36 लिंग : पुरुष           | फोटो उपलब्ध | 536 | XEW0795609 | निर्वाचक का नाम : मुनीषा<br>पति का नाम: लाखन<br>गृह संख्या : 70<br>उम्र : 36 लिंग : महिला               | फोटो उपलब्ध | 537 | XEW0970137 | निर्वाचक का नाम : ममता<br>पति का नाम: राजेन्द्र<br>गृह संख्या : 70<br>उम्र : 34 लिंग : महिला   | फोटो उपलब्ध |
| 538 | LSQ0420539 | निर्वाचक का नाम : सुरेश<br>पिता का नाम: जालिम<br>गृह संख्या : 71<br>उम्र : 51 लिंग : पुरुष              | फोटो उपलब्ध | 539 | LSQ0420547 | निर्वाचक का नाम : भूरो<br>पति का नाम: सुरेश<br>गृह संख्या : 71<br>उम्र : 48 लिंग : महिला                | फोटो उपलब्ध | 540 | LSQ0420554 | निर्वाचक का नाम : रामकिशोर<br>पिता का नाम: जालिम<br>गृह संख्या : 71<br>उम्र : 44 लिंग : पुरुष  | फोटो उपलब्ध |

|   |            |  |            |  |            |
|---|------------|--|------------|--|------------|
| 541<br>निर्वाचक का नाम : प्रेम पति का नाम: रामकिशोर गृह संख्या : 71 उम्र : 38 लिंग : महिला      | LSQ0895920 | 542<br>निर्वाचक का नाम : श्रीलाल पिता का नाम: जालिम गृह संख्या : 71 उम्र : 36 लिंग : पुरुष               | LSQ0886457 | 543<br>निर्वाचक का नाम : ऊषा पति का नाम: श्री लाल गृह संख्या : 71 उम्र : 33 लिंग : महिला               | XEW0832527 |
| 544<br>निर्वाचक का नाम : लोकेन्द्र पिता का नाम: सुरेश गृह संख्या : 71 उम्र : 29 लिंग : पुरुष    | XEW1131457 | 545<br>निर्वाचक का नाम : शिवचरन पिता का नाम: बन्देव गृह संख्या : 72 उम्र : 56 लिंग : पुरुष               | LSQ0420562 | 546<br>निर्वाचक का नाम : गिराज पिता का नाम: शिवचरण गृह संख्या : 72 उम्र : 38 लिंग : पुरुष              | XEW0001305 |
| 547<br>निर्वाचक का नाम : भूरी पति का नाम: अशोक गृह संख्या : 72 उम्र : 37 लिंग : महिला           | XEW0832717 | 548<br>निर्वाचक का नाम : अशोक पिता का नाम: शिवचरन गृह संख्या : 72 उम्र : 36 लिंग : पुरुष                 | LSQ0887109 | 549<br>निर्वाचक का नाम : लेसन्ति पति का नाम: गिराज गृह संख्या : 72 उम्र : 29 लिंग : महिला              | XEW1187574 |
| 550<br>निर्वाचक का नाम : अन्ताराम पिता का नाम: भीमसेन गृह संख्या : 73/क उम्र : 64 लिंग : पुरुष  | LSQ0895961 | 551<br>निर्वाचक का नाम : कलियान पिता का नाम: भीमसेन गृह संख्या : 73/क उम्र : 50 लिंग : पुरुष             | LSQ0896068 | 552<br>निर्वाचक का नाम : कैलाशी पिता का नाम: रामनारायण गृह संख्या : 73/ख उम्र : 48 लिंग : पुरुष        | LSQ0420570 |
| 553<br>निर्वाचक का नाम : सरोज पति का नाम: कैलाशी गृह संख्या : 73/ख उम्र : 46 लिंग : महिला       | LSQ0886804 | 554<br>निर्वाचक का नाम : शिवसिंह पिता का नाम: दुल्ली गृह संख्या : 75 उम्र : 66 लिंग : पुरुष              | LSQ0420596 | 555<br>निर्वाचक का नाम : ओमप्रकाश पिता का नाम: शिवसिंह गृह संख्या : 75 उम्र : 48 लिंग : पुरुष          | LSQ0886374 |
| 556<br>निर्वाचक का नाम : नर्बदा पति का नाम: ओमप्रकाश गृह संख्या : 75 उम्र : 46 लिंग : महिला     | LSQ0886820 | 557<br>निर्वाचक का नाम : दिवाईलाल पिता का नाम: शिवसिंह गृह संख्या : 75 उम्र : 44 लिंग : पुरुष            | LSQ0886861 | 558<br>निर्वाचक का नाम : सरस्वती पति का नाम: दिवाईलाल गृह संख्या : 75 उम्र : 42 लिंग : महिला           | LSQ0886846 |
| 559<br>निर्वाचक का नाम : राकेश पिता का नाम: शिवसिंह गृह संख्या : 75 उम्र : 39 लिंग : पुरुष      | XEW0795104 | 560<br>निर्वाचक का नाम : अनेगा पति का नाम: राकेश गृह संख्या : 75 उम्र : 39 लिंग : महिला                  | XEW0795096 | 561<br>निर्वाचक का नाम : सुग्रीव पिता का नाम: ओमप्रकाश गृह संख्या : 75 उम्र : 33 लिंग : पुरुष          | XEW0795112 |
| 562<br>निर्वाचक का नाम : रेशमा पति का नाम: सुग्रीव गृह संख्या : 75 उम्र : 29 लिंग : महिला       | XEW1254903 | 563<br>निर्वाचक का नाम : दीपेंद्र रावत पिता का नाम: ओमप्रकाश रावत गृह संख्या : 75 उम्र : 25 लिंग : पुरुष | XEW1696665 | 564<br>निर्वाचक का नाम : बलीराम रावत पिता का नाम: ओमप्रकाश रावत गृह संख्या : 75 उम्र : 22 लिंग : पुरुष | XEW1955749 |
| 565<br>निर्वाचक का नाम : मनोज रावत पिता का नाम: दिवाईलाल गृह संख्या : 75 उम्र : 22 लिंग : पुरुष | XEW2230803 | 566<br>निर्वाचक का नाम : रामअवतार पिता का नाम: रामचरण गृह संख्या : 76 उम्र : 34 लिंग : पुरुष             | XEW0399410 | 567<br>निर्वाचक का नाम : बिन्देश पति का नाम: रामअवतार गृह संख्या : 76 उम्र : 28 लिंग : महिला           | XEW1616903 |
| 568<br>निर्वाचक का नाम : पुनो पति का नाम: काशीराम गृह संख्या : 77 उम्र : 86 लिंग : महिला        | LSQ0420620 | 569<br>निर्वाचक का नाम : बृजकिशोर पिता का नाम: काशीराम गृह संख्या : 77 उम्र : 64 लिंग : पुरुष            | LSQ1182740 | 570<br>निर्वाचक का नाम : प्रेमवती पति का नाम: बृजकिशोर गृह संख्या : 77 उम्र : 61 लिंग : महिला          | LSQ1324664 |

|       |            |   |             |     |            |  |             |     |            |   |             |
|-------|------------|---|-------------|-----|------------|--|-------------|-----|------------|---|-------------|
| 571   | LSQ1182757 | निर्वाचक का नाम : श्रीनिवास<br>पिता का नाम: काशीराम<br>गृह संख्या : 77<br>उम्र : 56 लिंग : पुरुष      | फोटो उपलब्ध | 572 | LSQ0886812 | निर्वाचक का नाम : चन्दनि<br>पति का नाम: श्रीनिवास<br>गृह संख्या : 77<br>उम्र : 53 लिंग : महिला   | फोटो उपलब्ध | 573 | LSQ0420638 | निर्वाचक का नाम : बीरबल<br>पिता का नाम: काशीराम<br>गृह संख्या : 77<br>उम्र : 51 लिंग : पुरुष  | फोटो उपलब्ध |
| 574   | LSQ0420646 | निर्वाचक का नाम : सुनीता<br>पति का नाम: बीरबल<br>गृह संख्या : 77<br>उम्र : 48 लिंग : महिला            | फोटो उपलब्ध | 575 | XEW0431536 | निर्वाचक का नाम : दशरथ<br>पिता का नाम: बृजकिशोर<br>गृह संख्या : 77<br>उम्र : 39 लिंग : पुरुष     | फोटो उपलब्ध | 576 | XEW0795617 | निर्वाचक का नाम : राम दुलाई<br>पति का नाम: दशरथ<br>गृह संख्या : 77<br>उम्र : 39 लिंग : महिला  | फोटो उपलब्ध |
| 577   | LSQ0887141 | निर्वाचक का नाम : मावसिया<br>पिता का नाम: काशीराम<br>गृह संख्या : 77<br>उम्र : 37 लिंग : पुरुष        | फोटो उपलब्ध | 578 | XEW0795120 | निर्वाचक का नाम : पिस्ता<br>पति का नाम: मावसियां<br>गृह संख्या : 77<br>उम्र : 36 लिंग : महिला    | फोटो उपलब्ध | 579 | XEW0795138 | निर्वाचक का नाम : रवि<br>पिता का नाम: श्रीनिवास<br>गृह संख्या : 77<br>उम्र : 35 लिंग : पुरुष  | फोटो उपलब्ध |
| 580   | XEW0970103 | निर्वाचक का नाम : भूरो<br>पति का नाम: रवि<br>गृह संख्या : 77<br>उम्र : 33 लिंग : महिला                | फोटो उपलब्ध | 581 | XEW0795146 | निर्वाचक का नाम : राजपाल<br>पिता का नाम: श्रीनिवास<br>गृह संख्या : 77<br>उम्र : 32 लिंग : पुरुष  | फोटो उपलब्ध | 582 | XEW1187582 | निर्वाचक का नाम : पंकज<br>पिता का नाम: बीरबल<br>गृह संख्या : 77<br>उम्र : 29 लिंग : पुरुष     | फोटो उपलब्ध |
| 583   | XEW1187475 | निर्वाचक का नाम : हरिओम<br>पिता का नाम: बीरबल<br>गृह संख्या : 77<br>उम्र : 28 लिंग : पुरुष            | फोटो उपलब्ध | 584 | XEW2156511 | निर्वाचक का नाम : सुहानी रावत<br>पति का नाम: राजपाल<br>गृह संख्या : 77<br>उम्र : 23 लिंग : महिला | फोटो उपलब्ध | 585 | LSQ0420679 | निर्वाचक का नाम : रघुवीर<br>पिता का नाम: रामसिंह<br>गृह संख्या : 78<br>उम्र : 56 लिंग : पुरुष | फोटो उपलब्ध |
| 586   | LSQ0420687 | निर्वाचक का नाम : अस्मरफी<br>पति का नाम: रघुवीर<br>गृह संख्या : 78<br>उम्र : 53 लिंग : महिला          | फोटो उपलब्ध | 587 | LSQ0420695 | निर्वाचक का नाम : रेशम<br>पिता का नाम: रामसिंह<br>गृह संख्या : 78<br>उम्र : 51 लिंग : पुरुष      | फोटो उपलब्ध | 588 | LSQ0420703 | निर्वाचक का नाम : अवधेश<br>पिता का नाम: रामसिंह<br>गृह संख्या : 78<br>उम्र : 44 लिंग : पुरुष  | फोटो उपलब्ध |
| 589   | LSQ0887125 | निर्वाचक का नाम : पांच्या<br>पिता का नाम: रामसिंह<br>गृह संख्या : 78<br>उम्र : 41 लिंग : पुरुष        | फोटो उपलब्ध | 590 | XEW0832741 | निर्वाचक का नाम : अनीता<br>पति का नाम: अवधेश<br>गृह संख्या : 78<br>उम्र : 38 लिंग : महिला        | फोटो उपलब्ध | 591 | XEW0832725 | निर्वाचक का नाम : मनोज<br>पति का नाम: पांच्या<br>गृह संख्या : 78<br>उम्र : 37 लिंग : महिला    | फोटो उपलब्ध |
| # 592 | XEW2007854 | निर्वाचक का नाम : मुकुल रायत<br>पिता का नाम: रघुवीर रावत<br>गृह संख्या : 78<br>उम्र : 22 लिंग : पुरुष | फोटो उपलब्ध | 593 | XEW1773886 | निर्वाचक का नाम : मुरारी<br>पिता का नाम: परिमाल<br>गृह संख्या : 79<br>उम्र : 63 लिंग : पुरुष     | फोटो उपलब्ध | 594 | LSQ0886747 | निर्वाचक का नाम : बैजन्ती<br>पति का नाम: मुरारी<br>गृह संख्या : 79<br>उम्र : 61 लिंग : महिला  | फोटो उपलब्ध |
| 595   | LSQ0420737 | निर्वाचक का नाम : रामनाथ<br>पिता का नाम: परिमाल<br>गृह संख्या : 79<br>उम्र : 56 लिंग : पुरुष          | फोटो उपलब्ध | 596 | LSQ0886614 | निर्वाचक का नाम : बच्चनसिंह<br>पिता का नाम: मुरारी<br>गृह संख्या : 79<br>उम्र : 45 लिंग : पुरुष  | फोटो उपलब्ध | 597 | LSQ1575612 | निर्वाचक का नाम : रघुराज<br>पिता का नाम: मुरारी<br>गृह संख्या : 79<br>उम्र : 40 लिंग : पुरुष  | फोटो उपलब्ध |
| 598   | XEW0308379 | निर्वाचक का नाम : उदयसिंह<br>पिता का नाम: मुरारी<br>गृह संख्या : 79<br>उम्र : 39 लिंग : पुरुष         | फोटो उपलब्ध | 599 | XEW0001321 | निर्वाचक का नाम : जयराम<br>पिता का नाम: रामनाथ<br>गृह संख्या : 79<br>उम्र : 38 लिंग : पुरुष      | फोटो उपलब्ध | 600 | LSQ0886739 | निर्वाचक का नाम : रामकेशी<br>पति का नाम: उदयसिंह<br>गृह संख्या : 79<br>उम्र : 38 लिंग : महिला | फोटो उपलब्ध |

|     |            |  |             |     |            |   |             |     |            |  |             |
|-----|------------|--|-------------|-----|------------|---|-------------|-----|------------|--|-------------|
| 601 | XEW0001347 | निर्वाचक का नाम : रामगिलासी<br>पति का नाम: रघुराज<br>गृह संख्या : 79<br>उम्र : 37 लिंग : महिला | फोटो उपलब्ध | 602 | XEW0001313 | निर्वाचक का नाम : भीरादेवी<br>पति का नाम: जयराम<br>गृह संख्या : 79<br>उम्र : 37 लिंग : महिला          | फोटो उपलब्ध | 603 | XEW0001339 | निर्वाचक का नाम : विश्वम्भर<br>पिता का नाम: मुरारी<br>गृह संख्या : 79<br>उम्र : 36 लिंग : पुरुष        | फोटो उपलब्ध |
| 604 | XEW0795153 | निर्वाचक का नाम : हेमराज<br>पिता का नाम: मुरारी<br>गृह संख्या : 79<br>उम्र : 33 लिंग : पुरुष   | फोटो उपलब्ध | 605 | XEW1953546 | निर्वाचक का नाम : नीलम रावत<br>पति का नाम: विश्वंबर रावत<br>गृह संख्या : 79<br>उम्र : 24 लिंग : महिला | फोटो उपलब्ध | 606 | XEW2039162 | निर्वाचक का नाम : अमित रावत<br>पिता का नाम: उदय सिंह रावत<br>गृह संख्या : 79<br>उम्र : 22 लिंग : पुरुष | फोटो उपलब्ध |
| 607 | LSQ0420752 | निर्वाचक का नाम : मिसुरी<br>पिता का नाम: गजुआ<br>गृह संख्या : 80<br>उम्र : 51 लिंग : पुरुष     | फोटो उपलब्ध | 608 | LSQ0420760 | निर्वाचक का नाम : शान्ती<br>पति का नाम: मिसुरी<br>गृह संख्या : 80<br>उम्र : 49 लिंग : महिला           | फोटो उपलब्ध | 609 | LSQ0886713 | निर्वाचक का नाम : गोपाल<br>पिता का नाम: गजुआ<br>गृह संख्या : 80<br>उम्र : 46 लिंग : पुरुष              | फोटो उपलब्ध |
| 610 | LSQ0886721 | निर्वाचक का नाम : सम्पति<br>पति का नाम: गोपाल<br>गृह संख्या : 80<br>उम्र : 45 लिंग : महिला     | फोटो उपलब्ध | 611 | LSQ1575620 | निर्वाचक का नाम : मुनेश<br>पिता का नाम: मिश्री<br>गृह संख्या : 80<br>उम्र : 40 लिंग : पुरुष           | फोटो उपलब्ध | 612 | LSQ1575638 | निर्वाचक का नाम : मीना<br>पति का नाम: दिनेश<br>गृह संख्या : 80<br>उम्र : 39 लिंग : महिला               | फोटो उपलब्ध |
| 613 | XEW0480921 | निर्वाचक का नाम : रिन्कू<br>पिता का नाम: मिसुरी<br>गृह संख्या : 80<br>उम्र : 37 लिंग : पुरुष   | फोटो उपलब्ध | 614 | XEW1070192 | निर्वाचक का नाम : रामनिवासी<br>पति का नाम: रामवरान<br>गृह संख्या : 80<br>उम्र : 37 लिंग : महिला       | फोटो उपलब्ध | 615 | LSQ0887224 | निर्वाचक का नाम : दिनेश<br>पिता का नाम: मिश्री<br>गृह संख्या : 80<br>उम्र : 36 लिंग : पुरुष            | फोटो उपलब्ध |
| 616 | XEW0795161 | निर्वाचक का नाम : रामवरन<br>पिता का नाम: गोपाल<br>गृह संख्या : 80<br>उम्र : 33 लिंग : पुरुष    | फोटो उपलब्ध | 617 | XEW0795179 | निर्वाचक का नाम : नर्मदा<br>पति का नाम: मुनेश<br>गृह संख्या : 80<br>उम्र : 33 लिंग : महिला            | फोटो उपलब्ध | 618 | XEW1187632 | निर्वाचक का नाम : आशा<br>पति का नाम: रिन्कू<br>गृह संख्या : 80<br>उम्र : 31 लिंग : महिला               | फोटो उपलब्ध |
| 619 | XEW1187673 | निर्वाचक का नाम : सतीश<br>पिता का नाम: मिश्री<br>गृह संख्या : 80<br>उम्र : 29 लिंग : पुरुष     | फोटो उपलब्ध | 620 | XEW1187624 | निर्वाचक का नाम : विनीता<br>पति का नाम: सतीश<br>गृह संख्या : 80<br>उम्र : 29 लिंग : महिला             | फोटो उपलब्ध | 621 | XEW1204007 | निर्वाचक का नाम : राममूर्ति<br>पिता का नाम: गोपाल<br>गृह संख्या : 80<br>उम्र : 28 लिंग : पुरुष         | फोटो उपलब्ध |
| 622 | XEW1412824 | निर्वाचक का नाम : कृष्णा<br>पति का नाम: राममूर्ति<br>गृह संख्या : 80<br>उम्र : 28 लिंग : महिला | फोटो उपलब्ध | 623 | LSQ0420786 | निर्वाचक का नाम : लालपति<br>पिता का नाम: रमले<br>गृह संख्या : 81<br>उम्र : 66 लिंग : पुरुष            | फोटो उपलब्ध | 624 | LSQ0887117 | निर्वाचक का नाम : बाओं<br>पति का नाम: गोकिला<br>गृह संख्या : 81<br>उम्र : 66 लिंग : महिला              | फोटो उपलब्ध |
| 625 | LSQ0896258 | निर्वाचक का नाम : हेमराज<br>पिता का नाम: गोकुला<br>गृह संख्या : 81<br>उम्र : 39 लिंग : पुरुष   | फोटो उपलब्ध | 626 | XEW0420711 | निर्वाचक का नाम : सुनीता<br>पति का नाम: हेमराज<br>गृह संख्या : 81<br>उम्र : 38 लिंग : महिला           | फोटो उपलब्ध | 627 | XEW0167320 | निर्वाचक का नाम : मीनू<br>पिता का नाम: गोकिला<br>गृह संख्या : 81<br>उम्र : 35 लिंग : पुरुष             | फोटो उपलब्ध |
| 628 | XEW0832626 | निर्वाचक का नाम : कृष्णा<br>पति का नाम: मीनू<br>गृह संख्या : 81<br>उम्र : 35 लिंग : महिला      | फोटो उपलब्ध | 629 | LSQ0420810 | निर्वाचक का नाम : मातादीन<br>पिता का नाम: सेवाराम<br>गृह संख्या : 82<br>उम्र : 48 लिंग : पुरुष        | फोटो उपलब्ध | 630 | LSQ0420828 | निर्वाचक का नाम : गोपाल<br>पिता का नाम: सेवाराम<br>गृह संख्या : 82<br>उम्र : 46 लिंग : पुरुष           | फोटो उपलब्ध |

|     |            |  |             |     |            |   |             |     |            |  |             |
|-----|------------|--|-------------|-----|------------|---|-------------|-----|------------|--|-------------|
| 631 | LSQ0896159 | निर्वाचक का नाम : सरबदी<br>पति का नाम: मातादीन<br>गृह संख्या : 82<br>उम्र : 46 लिंग : महिला                | फोटो उपलब्ध | 632 | XEW1706357 | निर्वाचक का नाम : विनय बैरागी<br>पिता का नाम: मातादीन बैरागी<br>गृह संख्या : 82<br>उम्र : 25 लिंग : पुरुष | फोटो उपलब्ध | 633 | LSQ0420844 | निर्वाचक का नाम : जगदीश<br>पिता का नाम: कन्हैया<br>गृह संख्या : 83<br>उम्र : 61 लिंग : पुरुष                       | फोटो उपलब्ध |
| 634 | LSQ0895748 | निर्वाचक का नाम : भरत<br>पिता का नाम: कन्हैया<br>गृह संख्या : 83<br>उम्र : 56 लिंग : पुरुष                 | फोटो उपलब्ध | 635 | LSQ0420851 | निर्वाचक का नाम : सरोज<br>पति का नाम: जगदीश<br>गृह संख्या : 83<br>उम्र : 56 लिंग : महिला                  | फोटो उपलब्ध | 636 | LSQ0420869 | निर्वाचक का नाम : फूलो<br>पति का नाम: भरत<br>गृह संख्या : 83<br>उम्र : 53 लिंग : महिला                             | फोटो उपलब्ध |
| 637 | LSQ1423441 | निर्वाचक का नाम : नरेश<br>पिता का नाम: कन्हैया<br>गृह संख्या : 83<br>उम्र : 51 लिंग : पुरुष                | फोटो उपलब्ध | 638 | XEW0308387 | निर्वाचक का नाम : केशरि<br>पति का नाम: नरेश<br>गृह संख्या : 83<br>उम्र : 48 लिंग : महिला                  | फोटो उपलब्ध | 639 | LSQ1324805 | निर्वाचक का नाम : जितेन्द्र<br>पिता का नाम: जगदीश<br>गृह संख्या : 83<br>उम्र : 36 लिंग : पुरुष                     | फोटो उपलब्ध |
| 640 | XEW0795187 | निर्वाचक का नाम : ब्रजेश<br>पिता का नाम: भरत<br>गृह संख्या : 83<br>उम्र : 36 लिंग : पुरुष                  | फोटो उपलब्ध | 641 | XEW0285825 | निर्वाचक का नाम : शैलेन्द्र<br>पिता का नाम: जगदीश<br>गृह संख्या : 83<br>उम्र : 35 लिंग : पुरुष            | फोटो उपलब्ध | 642 | XEW1694629 | निर्वाचक का नाम : मोनू बैरागी<br>पिता का नाम: भरत बैरागी<br>गृह संख्या : 83<br>उम्र : 35 लिंग : पुरुष              | फोटो उपलब्ध |
| 643 | XEW2097293 | निर्वाचक का नाम : रेखा बैरागी<br>पति का नाम: जीतेन्द्र बैरागी<br>गृह संख्या : 83<br>उम्र : 28 लिंग : महिला | फोटो उपलब्ध | 644 | XEW1254945 | निर्वाचक का नाम : शोनु<br>पिता का नाम: भरत<br>गृह संख्या : 83<br>उम्र : 27 लिंग : पुरुष                   | फोटो उपलब्ध | 645 | XEW2010767 | निर्वाचक का नाम : अमित बैरागी<br>पिता का नाम: भरत बैरागी<br>गृह संख्या : 83<br>उम्र : 23 लिंग : पुरुष              | फोटो उपलब्ध |
| 646 | XEW0308395 | निर्वाचक का नाम : कला<br>पति का नाम: वासुदेव<br>गृह संख्या : 84<br>उम्र : 66 लिंग : महिला                  | फोटो उपलब्ध | 647 | LSQ0420893 | निर्वाचक का नाम : पुरुषोत्तम<br>पिता का नाम: वासुदेव<br>गृह संख्या : 84<br>उम्र : 49 लिंग : पुरुष         | फोटो उपलब्ध | 648 | XEW1696673 | निर्वाचक का नाम : गर्जेन्द्र बैरागी<br>पिता का नाम: पुरुषोत्तम बैरागी<br>गृह संख्या : 84<br>उम्र : 25 लिंग : पुरुष | फोटो उपलब्ध |
| 649 | LSQ0420919 | निर्वाचक का नाम : पातीराम<br>पिता का नाम: गोपी<br>गृह संख्या : 85<br>उम्र : 61 लिंग : पुरुष                | फोटो उपलब्ध | 650 | XEW0025064 | निर्वाचक का नाम : रामेश्वर<br>पिता का नाम: गोपी<br>गृह संख्या : 85<br>उम्र : 52 लिंग : पुरुष              | फोटो उपलब्ध | 651 | LSQ0896043 | निर्वाचक का नाम : ओमवती<br>पति का नाम: रामेश्वर<br>गृह संख्या : 85<br>उम्र : 45 लिंग : महिला                       | फोटो उपलब्ध |
| 652 | XEW1577063 | निर्वाचक का नाम : राहुल<br>पिता का नाम: रामेश्वर<br>गृह संख्या : 85<br>उम्र : 27 लिंग : पुरुष              | फोटो उपलब्ध | 653 | XEW2097137 | निर्वाचक का नाम : अरुण गौड़<br>पिता का नाम: रामेश्वर गौड़<br>गृह संख्या : 85<br>उम्र : 22 लिंग : पुरुष    | फोटो उपलब्ध | 654 | XEW2154094 | निर्वाचक का नाम : निधि गौड़<br>पति का नाम: राहुल गौड़<br>गृह संख्या : 85<br>उम्र : 22 लिंग : महिला                 | फोटो उपलब्ध |
| 655 | LSQ0420968 | निर्वाचक का नाम : रामरती<br>पति का नाम: होरीलाल<br>गृह संख्या : 86<br>उम्र : 61 लिंग : महिला               | फोटो उपलब्ध | 656 | XEW1696681 | निर्वाचक का नाम : दीपक गौड़<br>पिता का नाम: होरीलाल गौड़<br>गृह संख्या : 86<br>उम्र : 25 लिंग : पुरुष     | फोटो उपलब्ध | 657 | XEW2063253 | निर्वाचक का नाम : गौरव गौड़<br>पिता का नाम: होरीलाल गौड़<br>गृह संख्या : 86<br>उम्र : 22 लिंग : पुरुष              | फोटो उपलब्ध |
| 658 | LSQ0420992 | निर्वाचक का नाम : सिध्दनाथ<br>पिता का नाम: गंगाविशन<br>गृह संख्या : 89<br>उम्र : 52 लिंग : पुरुष           | फोटो उपलब्ध | 659 | LSQ1324557 | निर्वाचक का नाम : सीला<br>पति का नाम: सिध्दनाथ<br>गृह संख्या : 89<br>उम्र : 49 लिंग : महिला               | फोटो उपलब्ध | 660 | XEW0167346 | निर्वाचक का नाम : निरमा<br>पति का नाम: प्रदीप<br>गृह संख्या : 89<br>उम्र : 39 लिंग : महिला                         | फोटो उपलब्ध |

|     |            |  |             |     |            |   |             |     |            |   |             |
|-----|------------|--|-------------|-----|------------|---|-------------|-----|------------|---|-------------|
| 661 | LSQ0887000 | निर्वाचक का नाम : प्रदीप<br>पिता का नाम: सिद्धनाथ<br>गृह संख्या : 89<br>उम्र : 36 लिंग : पुरुष             | फोटो उपलब्ध | 662 | XEW0928275 | निर्वाचक का नाम : अजय<br>पिता का नाम: सिद्धनाथ<br>गृह संख्या : 89<br>उम्र : 31 लिंग : पुरुष               | फोटो उपलब्ध | 663 | XEW1560010 | निर्वाचक का नाम : रमाकांत<br>पिता का नाम: सिद्धनाथ<br>गृह संख्या : 89<br>उम्र : 27 लिंग : पुरुष | फोटो उपलब्ध |
| 664 | LSQ1324540 | निर्वाचक का नाम : प्रयागबाई<br>पति का नाम: महेश<br>गृह संख्या : 90<br>उम्र : 68 लिंग : महिला               | फोटो उपलब्ध | 665 | LSQ0421008 | निर्वाचक का नाम : महेश<br>पिता का नाम: रामस्वरूप<br>गृह संख्या : 90<br>उम्र : 61 लिंग : पुरुष             | फोटो उपलब्ध | 666 | XEW0795195 | निर्वाचक का नाम : शारदा<br>पति का नाम: राजेश<br>गृह संख्या : 90<br>उम्र : 41 लिंग : महिला       | फोटो उपलब्ध |
| 667 | LSQ1423417 | निर्वाचक का नाम : विनोद<br>पिता का नाम: महेश<br>गृह संख्या : 90<br>उम्र : 37 लिंग : पुरुष                  | फोटो उपलब्ध | 668 | LSQ0421024 | निर्वाचक का नाम : सावो<br>पति का नाम: रामस्वरूप<br>गृह संख्या : 91<br>उम्र : 86 लिंग : महिला              | फोटो उपलब्ध | 669 | LSQ0896332 | निर्वाचक का नाम : महावीर<br>पिता का नाम: रामस्वरूप<br>गृह संख्या : 91<br>उम्र : 50 लिंग : पुरुष | फोटो उपलब्ध |
| 670 | LSQ0421040 | निर्वाचक का नाम : सुनील<br>पिता का नाम: रामस्वरूप<br>गृह संख्या : 91<br>उम्र : 47 लिंग : पुरुष             | फोटो उपलब्ध | 671 | LSQ0421032 | निर्वाचक का नाम : कृष्णाबाई<br>पति का नाम: महावीर<br>गृह संख्या : 91<br>उम्र : 47 लिंग : महिला            | फोटो उपलब्ध | 672 | LSQ1182765 | निर्वाचक का नाम : मीना<br>पति का नाम: सुनील<br>गृह संख्या : 91<br>उम्र : 46 लिंग : महिला        | फोटो उपलब्ध |
| 673 | XEW1203959 | निर्वाचक का नाम : अमित<br>पिता का नाम: सुनील<br>गृह संख्या : 91<br>उम्र : 39 लिंग : पुरुष                  | फोटो उपलब्ध | 674 | XEW0001354 | निर्वाचक का नाम : रविनारायण<br>पिता का नाम: महावीर<br>गृह संख्या : 91<br>उम्र : 37 लिंग : पुरुष           | फोटो उपलब्ध | 675 | XEW1187665 | निर्वाचक का नाम : आकाश<br>पिता का नाम: सुनील<br>गृह संख्या : 91<br>उम्र : 29 लिंग : पुरुष       | फोटो उपलब्ध |
| 676 | XEW1616937 | निर्वाचक का नाम : रुकमणि<br>पति का नाम: रवि<br>गृह संख्या : 91<br>उम्र : 28 लिंग : महिला                   | फोटो उपलब्ध | 677 | XEW0928226 | निर्वाचक का नाम : रूबी<br>पति का नाम: बाइसराम<br>गृह संख्या : 91 ख<br>उम्र : 31 लिंग : महिला              | फोटो उपलब्ध | 678 | LSQ0421057 | निर्वाचक का नाम : विश्वनाथ<br>पिता का नाम: गोपीलाल<br>गृह संख्या : 92<br>उम्र : 61 लिंग : पुरुष | फोटो उपलब्ध |
| 679 | LSQ0421065 | निर्वाचक का नाम : विद्या<br>पति का नाम: विश्वनाथ<br>गृह संख्या : 92<br>उम्र : 58 लिंग : महिला              | फोटो उपलब्ध | 680 | LSQ0896241 | निर्वाचक का नाम : कृष्णकुमार<br>पिता का नाम: विश्वनाथ<br>गृह संख्या : 92<br>उम्र : 37 लिंग : पुरुष        | फोटो उपलब्ध | 681 | XEW1107499 | निर्वाचक का नाम : संजू<br>पति का नाम: कृष्ण कुमार<br>गृह संख्या : ९२<br>उम्र : 36 लिंग : महिला  | फोटो उपलब्ध |
| 682 | XEW0480939 | निर्वाचक का नाम : विकास अवस्थी<br>पिता का नाम: विश्वनाथ शर्मा<br>गृह संख्या : 92<br>उम्र : 32 लिंग : पुरुष | फोटो उपलब्ध | 683 | XEW2097228 | निर्वाचक का नाम : प्रियंका शर्मा<br>पति का नाम: विकास अवस्थी<br>गृह संख्या : 92<br>उम्र : 27 लिंग : महिला | फोटो उपलब्ध | 684 | LSQ0421099 | निर्वाचक का नाम : कौसा<br>पति का नाम: भोलाराम<br>गृह संख्या : 93<br>उम्र : 61 लिंग : महिला      | फोटो उपलब्ध |
| 685 | LSQ0896134 | निर्वाचक का नाम : देवेन्द्र<br>पिता का नाम: भोलाराम<br>गृह संख्या : 93<br>उम्र : 48 लिंग : पुरुष           | फोटो उपलब्ध | 686 | LSQ0896142 | निर्वाचक का नाम : महादेवी<br>पति का नाम: देवेन्द्र<br>गृह संख्या : 93<br>उम्र : 46 लिंग : महिला           | फोटो उपलब्ध | 687 | LSQ0421107 | निर्वाचक का नाम : अनिल<br>पिता का नाम: भोलाराम<br>गृह संख्या : 93<br>उम्र : 43 लिंग : पुरुष     | फोटो उपलब्ध |
| 688 | LSQ1575646 | निर्वाचक का नाम : अंजु<br>पति का नाम: अरविन्द<br>गृह संख्या : 93<br>उम्र : 41 लिंग : महिला                 | फोटो उपलब्ध | 689 | LSQ1182773 | निर्वाचक का नाम : मीना<br>पति का नाम: अनिल<br>गृह संख्या : 93<br>उम्र : 37 लिंग : महिला                   | फोटो उपलब्ध | 690 | LSQ1182781 | निर्वाचक का नाम : अरविन्द<br>पिता का नाम: भोलाराम<br>गृह संख्या : 93<br>उम्र : 36 लिंग : पुरुष  | फोटो उपलब्ध |

|       |            |  |             |       |            |  |             |     |            |  |             |
|-------|------------|--|-------------|-------|------------|--|-------------|-----|------------|--|-------------|
| 691   | XEW1255058 | निर्वाचक का नाम : शुभदीप<br>पिता का नाम: देवेन्द्र<br>गृह संख्या : 93<br>उम्र : 27 लिंग : पुरुष  | फोटो उपलब्ध | 692   | XEW2279156 | निर्वाचक का नाम : पूनम शर्मा<br>पिता का नाम: शुभदीप<br>गृह संख्या : 93<br>उम्र : 27 लिंग : महिला   | फोटो उपलब्ध | 693 | XEW1706373 | निर्वाचक का नाम : अंकिता शर्मा<br>पिता का नाम: अनिल शर्मा<br>गृह संख्या : 93<br>उम्र : 25 लिंग : महिला | फोटो उपलब्ध |
| 694   | XEW1887553 | निर्वाचक का नाम : मोनिका शर्मा<br>पिता का नाम: अनिल<br>गृह संख्या : 93<br>उम्र : 23 लिंग : महिला | फोटो उपलब्ध | 695   | XEW1954783 | निर्वाचक का नाम : गौरव शर्मा<br>पिता का नाम: अनिल<br>गृह संख्या : 93<br>उम्र : 23 लिंग : पुरुष     | फोटो उपलब्ध | 696 | LSQ0421115 | निर्वाचक का नाम : बीरबल<br>पिता का नाम: अंगद<br>गृह संख्या : 94<br>उम्र : 71 लिंग : पुरुष              | फोटो उपलब्ध |
| 697   | LSQ0421123 | निर्वाचक का नाम : कमला<br>पति का नाम: बीरबल<br>गृह संख्या : 94<br>उम्र : 68 लिंग : महिला         | फोटो उपलब्ध | 698   | LSQ0421149 | निर्वाचक का नाम : रामदीन<br>पिता का नाम: बीरबल<br>गृह संख्या : 94<br>उम्र : 48 लिंग : पुरुष        | फोटो उपलब्ध | 699 | LSQ0421156 | निर्वाचक का नाम : मुकेश<br>पिता का नाम: बीरबल<br>गृह संख्या : 94<br>उम्र : 44 लिंग : पुरुष             | फोटो उपलब्ध |
| # 700 | XEW0832634 | निर्वाचक का नाम : मनीषा शर्मा<br>पति का नाम: सुभाष<br>गृह संख्या : 94<br>उम्र : 40 लिंग : महिला  | फोटो उपलब्ध | 701   | XEW0795625 | निर्वाचक का नाम : आरती<br>पति का नाम: सुदामा<br>गृह संख्या : 94<br>उम्र : 39 लिंग : महिला          | फोटो उपलब्ध | 702 | LSQ1423425 | निर्वाचक का नाम : सुदामा<br>पिता का नाम: बीरबल<br>गृह संख्या : 94<br>उम्र : 37 लिंग : पुरुष            | फोटो उपलब्ध |
| 703   | LSQ1324532 | निर्वाचक का नाम : दुर्गेश<br>पति का नाम: मुकेश<br>गृह संख्या : 94<br>उम्र : 37 लिंग : महिला      | फोटो उपलब्ध | # 704 | LSQ1324524 | निर्वाचक का नाम : सुभाष शर्मा<br>पिता का नाम: बीरबल<br>गृह संख्या : 94<br>उम्र : 36 लिंग : पुरुष   | फोटो उपलब्ध | 705 | XEW1280049 | निर्वाचक का नाम : रामलला<br>पिता का नाम: अंगद<br>गृह संख्या : 95<br>उम्र : 61 लिंग : पुरुष             | फोटो उपलब्ध |
| 706   | LSQ1182799 | निर्वाचक का नाम : पवन<br>पिता का नाम: रामलाल<br>गृह संख्या : 95<br>उम्र : 36 लिंग : पुरुष        | फोटो उपलब्ध | 707   | XEW0167353 | निर्वाचक का नाम : विष्णु शर्मा<br>पिता का नाम: रामलाल<br>गृह संख्या : 95<br>उम्र : 35 लिंग : पुरुष | फोटो उपलब्ध | 708 | XEW1861442 | निर्वाचक का नाम : भावना<br>पति का नाम: पवन कुमार<br>गृह संख्या : 95<br>उम्र : 33 लिंग : महिला          | फोटो उपलब्ध |
| 709   | XEW1861434 | निर्वाचक का नाम : नंदिनी<br>पति का नाम: विष्णुदत्त<br>गृह संख्या : 95<br>उम्र : 28 लिंग : महिला  | फोटो उपलब्ध | 710   | XEW1557222 | निर्वाचक का नाम : प्रदमोहन<br>पिता का नाम: रामलाल<br>गृह संख्या : ९५<br>उम्र : 26 लिंग : पुरुष     | फोटो उपलब्ध | 711 | LSQ0421198 | निर्वाचक का नाम : जालिम<br>पिता का नाम: मदनू<br>गृह संख्या : 96<br>उम्र : 66 लिंग : पुरुष              | फोटो उपलब्ध |
| 712   | LSQ0421206 | निर्वाचक का नाम : द्रोपती<br>पति का नाम: जालिम<br>गृह संख्या : 96<br>उम्र : 64 लिंग : महिला      | फोटो उपलब्ध | 713   | LSQ0896092 | निर्वाचक का नाम : भैरोलाल<br>पिता का नाम: मदनू<br>गृह संख्या : 96<br>उम्र : 61 लिंग : पुरुष        | फोटो उपलब्ध | 714 | LSQ1401793 | निर्वाचक का नाम : उम्मेदी<br>पति का नाम: भैरोलाल<br>गृह संख्या : 96<br>उम्र : 59 लिंग : महिला          | फोटो उपलब्ध |
| 715   | LSQ1182807 | निर्वाचक का नाम : महाराजसिंह<br>पिता का नाम: जालिम<br>गृह संख्या : 96<br>उम्र : 37 लिंग : पुरुष  | फोटो उपलब्ध | 716   | LSQ1182724 | निर्वाचक का नाम : ममता<br>पति का नाम: महाराजसिंह<br>गृह संख्या : 96<br>उम्र : 36 लिंग : महिला      | फोटो उपलब्ध | 717 | XEW0431510 | निर्वाचक का नाम : भूपसिंह<br>पिता का नाम: जालिम<br>गृह संख्या : 96<br>उम्र : 35 लिंग : पुरुष           | फोटो उपलब्ध |
| 718   | LSQ0421222 | निर्वाचक का नाम : लालपति<br>पिता का नाम: रामरतन<br>गृह संख्या : 97<br>उम्र : 70 लिंग : पुरुष     | फोटो उपलब्ध | 719   | LSQ1182815 | निर्वाचक का नाम : कम्मोदा<br>पति का नाम: लालपति<br>गृह संख्या : 97<br>उम्र : 68 लिंग : महिला       | फोटो उपलब्ध | 720 | LSQ0896175 | निर्वाचक का नाम : सियाराम<br>पिता का नाम: रामरतन<br>गृह संख्या : 97<br>उम्र : 60 लिंग : पुरुष          | फोटो उपलब्ध |

|     |            |  |     |            |  |     |            |   |
|-----|------------|--|-----|------------|--|-----|------------|---|
| 721 | LSQ1182823 | निर्वाचक का नाम : गया पति का नाम: सियाराम गृह संख्या : 97 उम्र : 58 लिंग : महिला           | 722 | XEW0431494 | निर्वाचक का नाम : राजकुमारी पति का नाम: कमलेश गृह संख्या : 97 उम्र : 57 लिंग : महिला             | 723 | LSQ0421230 | निर्वाचक का नाम : कमलेश पिता का नाम: रामरतन गृह संख्या : 97 उम्र : 53 लिंग : पुरुष      |
| 724 | LSQ1182831 | निर्वाचक का नाम : बिस्सा पिता का नाम: रामरतन गृह संख्या : 97 उम्र : 51 लिंग : पुरुष        | 725 | LSQ1182849 | निर्वाचक का नाम : हेमराज पिता का नाम: लालपति गृह संख्या : 97 उम्र : 45 लिंग : पुरुष              | 726 | LSQ0421248 | निर्वाचक का नाम : महाराजसिंह पिता का नाम: लालपति गृह संख्या : 97 उम्र : 43 लिंग : पुरुष |
| 727 | LSQ0896191 | निर्वाचक का नाम : स्नेही पति का नाम: महाराजसिंह गृह संख्या : 97 उम्र : 39 लिंग : महिला     | 728 | LSQ1448547 | निर्वाचक का नाम : सुगरसिंह पिता का नाम: लालपति गृह संख्या : 97 उम्र : 37 लिंग : पुरुष            | 729 | LSQ0896456 | निर्वाचक का नाम : राकेश पिता का नाम: लालपति गृह संख्या : 97 उम्र : 36 लिंग : पुरुष      |
| 730 | LSQ0896209 | निर्वाचक का नाम : रूमेश पति का नाम: सुगरसिंह गृह संख्या : 97 उम्र : 36 लिंग : महिला        | 731 | XEW0795633 | निर्वाचक का नाम : पाल सिंह पिता का नाम: सियाराम गृह संख्या : 97 उम्र : 33 लिंग : पुरुष           | 732 | XEW1187640 | निर्वाचक का नाम : सुरक्षा पति का नाम: राकेश गृह संख्या : 97 उम्र : 31 लिंग : महिला      |
| 733 | XEW1070366 | निर्वाचक का नाम : धीर सिंह पिता का नाम: सियाराम गृह संख्या : 97 उम्र : 30 लिंग : पुरुष     | 734 | XEW1131416 | निर्वाचक का नाम : रश्मि पति का नाम: धीरसिंह गृह संख्या : 97 उम्र : 29 लिंग : महिला               | 735 | XEW1864206 | निर्वाचक का नाम : सुरक्षा पति का नाम: पालसिंह गृह संख्या : 97 उम्र : 27 लिंग : महिला    |
| 736 | LSQ0421263 | निर्वाचक का नाम : सोनेराम पिता का नाम: परीक्षत गृह संख्या : 98 उम्र : 48 लिंग : पुरुष      | 737 | LSQ0421271 | निर्वाचक का नाम : रामवीर पिता का नाम: परीक्षत गृह संख्या : 98 उम्र : 44 लिंग : पुरुष             | 738 | LSQ0896373 | निर्वाचक का नाम : बेदवती पति का नाम: रामवीर गृह संख्या : 98 उम्र : 43 लिंग : महिला      |
| 739 | XEW1614403 | निर्वाचक का नाम : प्रदीप थाकड़ पिता का नाम: सोनेराम गृह संख्या : 98 उम्र : 27 लिंग : पुरुष | 740 | XEW2154102 | निर्वाचक का नाम : प्रियंका थाकड़ पति का नाम: प्रदीप थाकड़ गृह संख्या : 98 उम्र : 24 लिंग : महिला | 741 | LSQ0896316 | निर्वाचक का नाम : कमला पति का नाम: रामहेत गृह संख्या : 99 उम्र : 67 लिंग : महिला        |
| 742 | LSQ0421297 | निर्वाचक का नाम : दिलीप पिता का नाम: रामहेत गृह संख्या : 99 उम्र : 50 लिंग : पुरुष         | 743 | LSQ0421305 | निर्वाचक का नाम : बाइसराम पिता का नाम: रामहेत गृह संख्या : 99 उम्र : 47 लिंग : पुरुष             | 744 | LSQ0896340 | निर्वाचक का नाम : उर्मिला पति का नाम: दिलीप गृह संख्या : 99 उम्र : 47 लिंग : महिला      |
| 745 | LSQ0896357 | निर्वाचक का नाम : गीता पति का नाम: बाइसराम गृह संख्या : 99 उम्र : 46 लिंग : महिला          | 746 | LSQ0421313 | निर्वाचक का नाम : अशोक पिता का नाम: रामहेत गृह संख्या : 99 उम्र : 43 लिंग : पुरुष                | 747 | LSQ0896324 | निर्वाचक का नाम : प्रेमवती पति का नाम: अशोक गृह संख्या : 99 उम्र : 43 लिंग : महिला      |
| 748 | XEW0001362 | निर्वाचक का नाम : सतीश पिता का नाम: रामहेत गृह संख्या : 99 उम्र : 37 लिंग : पुरुष          | 749 | XEW0795203 | निर्वाचक का नाम : रेखा पति का नाम: शशीष गृह संख्या : 99 उम्र : 37 लिंग : महिला                   | 750 | XEW1254978 | निर्वाचक का नाम : महेन्द्र पिता का नाम: बाइसराम गृह संख्या : 99 उम्र : 27 लिंग : पुरुष  |

|  |                           |  |                           |   |                           |
|--|---------------------------|--|---------------------------|---|---------------------------|
| 751<br>निर्वाचक का नाम : आशीष धाकड़<br>पिता का नाम: बाईसराम धाकड़<br>गृह संख्या : 99<br>उम्र : 24 लिंग : पुरुष           | XEW1875715<br>फोटो उपलब्ध | 752<br>निर्वाचक का नाम : प्रभू<br>पिता का नाम: मनोहर<br>गृह संख्या : 100<br>उम्र : 71 लिंग : पुरुष                   | LSQ0421321<br>फोटो उपलब्ध | 753<br>निर्वाचक का नाम : दुर्जन<br>पिता का नाम: मनोहर<br>गृह संख्या : 100<br>उम्र : 68 लिंग : पुरुष                       | LSQ0421339<br>फोटो उपलब्ध |
| 754<br>निर्वाचक का नाम : शकुन्तला<br>पति का नाम: दुर्जन<br>गृह संख्या : 100<br>उम्र : 66 लिंग : महिला                    | LSQ0896290<br>फोटो उपलब्ध | 755<br>निर्वाचक का नाम : जादों<br>पिता का नाम: मनोहर<br>गृह संख्या : 100<br>उम्र : 56 लिंग : पुरुष                   | LSQ0421354<br>फोटो उपलब्ध | 756<br>निर्वाचक का नाम : श्रीपति<br>पिता का नाम: प्रभू<br>गृह संख्या : 100<br>उम्र : 47 लिंग : पुरुष                      | LSQ0421396<br>फोटो उपलब्ध |
| 757<br>निर्वाचक का नाम : उर्मिला<br>पति का नाम: श्रीपति<br>गृह संख्या : 100<br>उम्र : 45 लिंग : महिला                    | LSQ0421404<br>फोटो उपलब्ध | 758<br>निर्वाचक का नाम : मुकेश<br>पिता का नाम: दुर्जन<br>गृह संख्या : 100<br>उम्र : 36 लिंग : पुरुष                  | LSQ1182856<br>फोटो उपलब्ध | 759<br>निर्वाचक का नाम : दामोदर<br>पिता का नाम: जादों<br>गृह संख्या : 100<br>उम्र : 35 लिंग : पुरुष                       | XEW0399436<br>फोटो उपलब्ध |
| 760<br>निर्वाचक का नाम : लक्ष्मी<br>पति का नाम: मुकेश<br>गृह संख्या : 100<br>उम्र : 35 लिंग : महिला                      | XEW1070218<br>फोटो उपलब्ध | 761<br>निर्वाचक का नाम : शेलेन्द्र<br>पिता का नाम: श्रीपति<br>गृह संख्या : 100<br>उम्र : 33 लिंग : पुरुष             | XEW0795237<br>फोटो उपलब्ध | 762<br>निर्वाचक का नाम : वंदना<br>पति का नाम: दामोदर<br>गृह संख्या : 100<br>उम्र : 27 लिंग : महिला                        | XEW1614411<br>फोटो उपलब्ध |
| 763<br>निर्वाचक का नाम : पुष्पेन्द्र धाकड़<br>पिता का नाम: मित्तालाल धाकड़<br>गृह संख्या : 100<br>उम्र : 26 लिंग : पुरुष | XEW1669043<br>फोटो उपलब्ध | 764<br>निर्वाचक का नाम : पिंकी धाकड़<br>पति का नाम: शैलेन्द्र धाकड़<br>गृह संख्या : 100<br>उम्र : 24 लिंग : महिला    | XEW1874833<br>फोटो उपलब्ध | 765<br>निर्वाचक का नाम : श्रीनिवास<br>पिता का नाम: करन<br>गृह संख्या : 100/1<br>उम्र : 43 लिंग : पुरुष                    | LSQ0421420<br>फोटो उपलब्ध |
| 766<br>निर्वाचक का नाम : विन्देश्वरी<br>पति का नाम: श्रीनिवास<br>गृह संख्या : 100/1<br>उम्र : 37 लिंग : महिला            | LSQ1448539<br>फोटो उपलब्ध | 767<br>निर्वाचक का नाम : करन<br>पिता का नाम: मनोहर<br>गृह संख्या : 100/क<br>उम्र : 60 लिंग : पुरुष                   | LSQ0421347<br>फोटो उपलब्ध | 768<br>निर्वाचक का नाम : रामपती<br>पति का नाम: करन<br>गृह संख्या : 100/क<br>उम्र : 57 लिंग : महिला                        | LSQ1324508<br>फोटो उपलब्ध |
| 769<br>निर्वाचक का नाम : दुलारी<br>पति का नाम: महीपति<br>गृह संख्या : 100/क<br>उम्र : 49 लिंग : महिला                    | LSQ0896282<br>फोटो उपलब्ध | 770<br>निर्वाचक का नाम : मिता धाकड़<br>पिता का नाम: मनोहर<br>गृह संख्या : 100/क<br>उम्र : 48 लिंग : पुरुष            | LSQ0421370<br>फोटो उपलब्ध | 771<br>निर्वाचक का नाम : कमला धाकड़<br>पति का नाम: मिता धाकड़<br>गृह संख्या : 100/क<br>उम्र : 47 लिंग : महिला             | LSQ0421388<br>फोटो उपलब्ध |
| 772<br>निर्वाचक का नाम : कल्याण<br>पिता का नाम: करन<br>गृह संख्या : 100/क<br>उम्र : 35 लिंग : पुरुष                      | XEW0399428<br>फोटो उपलब्ध | 773<br>निर्वाचक का नाम : लोकेश धाकड़<br>पिता का नाम: करन लाल<br>गृह संख्या : 100/क<br>उम्र : 35 लिंग : पुरुष         | XEW0795229<br>फोटो उपलब्ध | 774<br>निर्वाचक का नाम : रीना धाकड़<br>पति का नाम: लोकेश धाकड़<br>गृह संख्या : 100/क<br>उम्र : 34 लिंग : महिला            | XEW0928283<br>फोटो उपलब्ध |
| 775<br>निर्वाचक का नाम : मनीषा<br>पति का नाम: कल्याण<br>गृह संख्या : 100/क<br>उम्र : 32 लिंग : महिला                     | XEW1187483<br>फोटो उपलब्ध | 776<br>निर्वाचक का नाम : सुरेंद्र धाकड़<br>पिता का नाम: करन<br>गृह संख्या : 100/क<br>उम्र : 32 लिंग : पुरुष          | XEW0795211<br>फोटो उपलब्ध | 777<br>निर्वाचक का नाम : बलवीर सिंह धाकड़<br>पिता का नाम: मित्तालाल धाकड़<br>गृह संख्या : 100/क<br>उम्र : 29 लिंग : पुरुष | XEW1255066<br>फोटो उपलब्ध |
| 778<br>निर्वाचक का नाम : आरती<br>पति का नाम: सुरेंद्र<br>गृह संख्या : 100/क<br>उम्र : 26 लिंग : महिला                    | XEW1861426<br>फोटो उपलब्ध | 779<br>निर्वाचक का नाम : रुपेश धाकड़<br>पिता का नाम: मित्तालाल धाकड़<br>गृह संख्या : 100/क<br>उम्र : 23 लिंग : पुरुष | XEW2368512<br>फोटो उपलब्ध | 780<br>निर्वाचक का नाम : अंकेश धाकड़<br>पिता का नाम: मित्तालाल धाकड़<br>गृह संख्या : 100/क<br>उम्र : 23 लिंग : पुरुष      | XEW2372886<br>फोटो उपलब्ध |

|   |                           |  |                           |   |                           |
|---|---------------------------|--|---------------------------|---|---------------------------|
| 781<br>निर्वाचक का नाम : गिरवर<br>पिता का नाम: रघुनाथ<br>गृह संख्या : 101<br>उम्र : 76 लिंग : पुरुष               | LSQ0421446<br>फोटो उपलब्ध | 782<br>निर्वाचक का नाम : पाना<br>पति का नाम: गिरवर<br>गृह संख्या : 101<br>उम्र : 71 लिंग : महिला                               | LSQ0896308<br>फोटो उपलब्ध | 783<br>निर्वाचक का नाम : विजय सिंह<br>पिता का नाम: गिरवार<br>गृह संख्या : 101<br>उम्र : 39 लिंग : पुरुष                     | XEW0285833<br>फोटो उपलब्ध |
| 784<br>निर्वाचक का नाम : सिरिमिती<br>पति का नाम: विजयसिंह<br>गृह संख्या : 101<br>उम्र : 37 लिंग : महिला           | XEW0431486<br>फोटो उपलब्ध | 785<br>निर्वाचक का नाम : विनोद<br>पिता का नाम: गिरवर<br>गृह संख्या : 101<br>उम्र : 35 लिंग : पुरुष                             | XEW0285841<br>फोटो उपलब्ध | 786<br>निर्वाचक का नाम : बर्षा<br>पति का नाम: विनोद<br>गृह संख्या : 101<br>उम्र : 29 लिंग : महिला                           | XEW1187657<br>फोटो उपलब्ध |
| 787<br>निर्वाचक का नाम : पतिराम<br>पिता का नाम: सामन्त<br>गृह संख्या : 102<br>उम्र : 49 लिंग : पुरुष              | LSQ0421479<br>फोटो उपलब्ध | 788<br>निर्वाचक का नाम : अंगूरी<br>पति का नाम: सियाराम<br>गृह संख्या : 102<br>उम्र : 49 लिंग : महिला                           | LSQ0896365<br>फोटो उपलब्ध | 789<br>निर्वाचक का नाम : भगरी<br>पिता का नाम: सामन्त<br>गृह संख्या : 102<br>उम्र : 46 लिंग : पुरुष                          | LSQ0421487<br>फोटो उपलब्ध |
| 790<br>निर्वाचक का नाम : ममता<br>पति का नाम: भगरी<br>गृह संख्या : 102<br>उम्र : 40 लिंग : महिला                   | LSQ1182864<br>फोटो उपलब्ध | 791<br>निर्वाचक का नाम : ममता<br>पति का नाम: पतिराम<br>गृह संख्या : 102<br>उम्र : 40 लिंग : महिला                              | LSQ1182872<br>फोटो उपलब्ध | 792<br>निर्वाचक का नाम : मूला<br>पिता का नाम: सामन्त<br>गृह संख्या : 102<br>उम्र : 37 लिंग : पुरुष                          | LSQ1182880<br>फोटो उपलब्ध |
| 793<br>निर्वाचक का नाम : रामदीन<br>पिता का नाम: सामन्त<br>गृह संख्या : 102<br>उम्र : 36 लिंग : पुरुष              | XEW0308403<br>फोटो उपलब्ध | 794<br>निर्वाचक का नाम : रामकली<br>पति का नाम: रामदीन<br>गृह संख्या : 102<br>उम्र : 36 लिंग : महिला                            | XEW0795252<br>फोटो उपलब्ध | 795<br>निर्वाचक का नाम : पूजा<br>पति का नाम: मूला<br>गृह संख्या : 102<br>उम्र : 36 लिंग : महिला                             | XEW1319292<br>फोटो उपलब्ध |
| 796<br>निर्वाचक का नाम : बर्षामोहन<br>पिता का नाम: सियाराम<br>गृह संख्या : 102<br>उम्र : 24 लिंग : पुरुष          | XEW1893551<br>फोटो उपलब्ध | 797<br>निर्वाचक का नाम : प्रदीप धाकड़<br>पिता का नाम: सियाराम<br>गृह संख्या : 102<br>उम्र : 22 लिंग : पुरुष                    | XEW2230530<br>फोटो उपलब्ध | 798<br>निर्वाचक का नाम : रमेश<br>पिता का नाम: करन<br>गृह संख्या : 103<br>उम्र : 58 लिंग : पुरुष                             | LSQ0895946<br>फोटो उपलब्ध |
| 799<br>निर्वाचक का नाम : सम्पति<br>पति का नाम: रमेश<br>गृह संख्या : 103<br>उम्र : 56 लिंग : महिला                 | LSQ0896100<br>फोटो उपलब्ध | 800<br>निर्वाचक का नाम : दौजी<br>पिता का नाम: करन<br>गृह संख्या : 103<br>उम्र : 51 लिंग : पुरुष                                | LSQ0886655<br>फोटो उपलब्ध | 801<br>निर्वाचक का नाम : माया<br>पति का नाम: दौजी<br>गृह संख्या : 103<br>उम्र : 49 लिंग : महिला                             | LSQ0886754<br>फोटो उपलब्ध |
| 802<br>निर्वाचक का नाम : अमरसिंह<br>पिता का नाम: करन<br>गृह संख्या : 103<br>उम्र : 38 लिंग : पुरुष                | LSQ0886879<br>फोटो उपलब्ध | 803<br>निर्वाचक का नाम : पिन्की<br>पति का नाम: अनार सिंह<br>गृह संख्या : 103<br>उम्र : 28 लिंग : महिला                         | XEW1466408<br>फोटो उपलब्ध | 804<br>निर्वाचक का नाम : अनार सिंह<br>पिता का नाम: दौजी<br>गृह संख्या : 103<br>उम्र : 27 लिंग : पुरुष                       | XEW1280056<br>फोटो उपलब्ध |
| 805<br>निर्वाचक का नाम : प्रदीप<br>पिता का नाम: हरनारायण<br>गृह संख्या : 104<br>उम्र : 59 लिंग : पुरुष            | LSQ1575653<br>फोटो उपलब्ध | 806<br>निर्वाचक का नाम : जगदीश<br>पिता का नाम: काशीराम<br>गृह संख्या : 104<br>उम्र : 56 लिंग : पुरुष                           | LSQ0421529<br>फोटो उपलब्ध | 807<br>निर्वाचक का नाम : सरस्वती<br>पति का नाम: जगदीश<br>गृह संख्या : 104<br>उम्र : 54 लिंग : महिला                         | LSQ0421537<br>फोटो उपलब्ध |
| 808<br>निर्वाचक का नाम : नीरज धाकड़<br>पति का नाम: हर्षेन्द्र धाकड़<br>गृह संख्या : १०४<br>उम्र : 36 लिंग : महिला | XEW1107507<br>फोटो उपलब्ध | 809<br>निर्वाचक का नाम : नीतेन्द्र सिंह धाकड़<br>पिता का नाम: जगदीश प्रसाद धाकड़<br>गृह संख्या : 104<br>उम्र : 34 लिंग : पुरुष | XEW0285858<br>फोटो उपलब्ध | 810<br>निर्वाचक का नाम : हार्वेन्द्र धाकड़<br>पिता का नाम: जगदीश प्रसाद धाकड़<br>गृह संख्या : 104<br>उम्र : 33 लिंग : पुरुष | XEW0431502<br>फोटो उपलब्ध |

|     |            |  |             |     |            |   |             |     |            |  |             |
|-----|------------|--|-------------|-----|------------|---|-------------|-----|------------|--|-------------|
| 811 | XEW1255041 | निर्वाचक का नाम : ज्योतेन्द्र<br>पिता का नाम: जगदीश<br>गृह संख्या : 104<br>उम्र : 27 लिंग : पुरुष        | फोटो उपलब्ध | 812 | LSQ0421552 | निर्वाचक का नाम : सुन्दरी<br>पति का नाम: ल्होरे<br>गृह संख्या : 105<br>उम्र : 74 लिंग : महिला             | फोटो उपलब्ध | 813 | LSQ0421560 | निर्वाचक का नाम : सीताराम<br>पिता का नाम: बुध्दा<br>गृह संख्या : 105<br>उम्र : 71 लिंग : पुरुष           | फोटो उपलब्ध |
| 814 | LSQ1182906 | निर्वाचक का नाम : नर्मदा<br>पति का नाम: सीताराम<br>गृह संख्या : 105<br>उम्र : 68 लिंग : महिला            | फोटो उपलब्ध | 815 | LSQ0421578 | निर्वाचक का नाम : रामनिवास<br>पिता का नाम: ल्होरे<br>गृह संख्या : 105<br>उम्र : 58 लिंग : पुरुष           | फोटो उपलब्ध | 816 | LSQ0421586 | निर्वाचक का नाम : दुलारी<br>पति का नाम: रामनिवास<br>गृह संख्या : 105<br>उम्र : 56 लिंग : महिला           | फोटो उपलब्ध |
| 817 | LSQ0895938 | निर्वाचक का नाम : रामलखन<br>पिता का नाम: ल्होरे<br>गृह संख्या : 105<br>उम्र : 54 लिंग : पुरुष            | फोटो उपलब्ध | 818 | LSQ1401777 | निर्वाचक का नाम : विद्या<br>पति का नाम: रामलखन<br>गृह संख्या : 105<br>उम्र : 51 लिंग : महिला              | फोटो उपलब्ध | 819 | LSQ0421594 | निर्वाचक का नाम : श्रीपति<br>पिता का नाम: ल्होरे<br>गृह संख्या : 105<br>उम्र : 50 लिंग : पुरुष           | फोटो उपलब्ध |
| 820 | XEW0025080 | निर्वाचक का नाम : अगूंरी<br>पति का नाम: श्रीपति<br>गृह संख्या : 105<br>उम्र : 47 लिंग : महिला            | फोटो उपलब्ध | 821 | LSQ0421602 | निर्वाचक का नाम : गोपाल<br>पिता का नाम: ल्होरे<br>गृह संख्या : 105<br>उम्र : 43 लिंग : पुरुष              | फोटो उपलब्ध | 822 | XEW0167361 | निर्वाचक का नाम : पुष्पा<br>पति का नाम: मोहरसिंह<br>गृह संख्या : 105<br>उम्र : 39 लिंग : महिला           | फोटो उपलब्ध |
| 823 | LSQ0896449 | निर्वाचक का नाम : नरोत्तम<br>पिता का नाम: ल्होरे<br>गृह संख्या : 105<br>उम्र : 38 लिंग : पुरुष           | फोटो उपलब्ध | 824 | XEW0001388 | निर्वाचक का नाम : रामअवतार<br>पिता का नाम: सीताराम<br>गृह संख्या : 105<br>उम्र : 38 लिंग : पुरुष          | फोटो उपलब्ध | 825 | LSQ0896118 | निर्वाचक का नाम : ममता<br>पति का नाम: नरोत्तम<br>गृह संख्या : 105<br>उम्र : 37 लिंग : महिला              | फोटो उपलब्ध |
| 826 | LSQ1182914 | निर्वाचक का नाम : मोहर सिंह<br>पिता का नाम: रामनिवास<br>गृह संख्या : 105<br>उम्र : 36 लिंग : पुरुष       | फोटो उपलब्ध | 827 | XEW0399444 | निर्वाचक का नाम : निराशा<br>पति का नाम: रामअवतार<br>गृह संख्या : 105<br>उम्र : 36 लिंग : महिला            | फोटो उपलब्ध | 828 | XEW0001370 | निर्वाचक का नाम : धर्मेश सिंह धाकड़<br>पिता का नाम: रामलखन<br>गृह संख्या : 105<br>उम्र : 35 लिंग : पुरुष | फोटो उपलब्ध |
| 829 | XEW2011120 | निर्वाचक का नाम : गिरिजा धाकड़<br>पति का नाम: धर्मेश धाकड़<br>गृह संख्या : 105<br>उम्र : 26 लिंग : महिला | फोटो उपलब्ध | 830 | XEW1878255 | निर्वाचक का नाम : राहुल धाकड़<br>पिता का नाम: श्रीपती धाकड़<br>गृह संख्या : 105<br>उम्र : 24 लिंग : पुरुष | फोटो उपलब्ध | 831 | XEW1878248 | निर्वाचक का नाम : आशीष धाकड़<br>पिता का नाम: नरोत्तम धाकड़<br>गृह संख्या : 105<br>उम्र : 24 लिंग : पुरुष | फोटो उपलब्ध |
| 832 | XEW1879709 | निर्वाचक का नाम : सीरभ धाकड़<br>पिता का नाम: नरोत्तम<br>गृह संख्या : 105<br>उम्र : 23 लिंग : पुरुष       | फोटो उपलब्ध | 833 | LSQ1182930 | निर्वाचक का नाम : कलियान<br>पिता का नाम: तेंसिंह<br>गृह संख्या : 106<br>उम्र : 66 लिंग : पुरुष            | फोटो उपलब्ध | 834 | LSQ1182948 | निर्वाचक का नाम : रामहेती<br>पति का नाम: कलियान<br>गृह संख्या : 106<br>उम्र : 62 लिंग : महिला            | फोटो उपलब्ध |
| 835 | LSQ1401785 | निर्वाचक का नाम : राजू<br>पिता का नाम: कलियान<br>गृह संख्या : 106<br>उम्र : 40 लिंग : पुरुष              | फोटो उपलब्ध | 836 | XEW0795260 | निर्वाचक का नाम : सुरेन्द्र<br>पिता का नाम: कल्याण<br>गृह संख्या : 106<br>उम्र : 39 लिंग : पुरुष          | फोटो उपलब्ध | 837 | LSQ1182955 | निर्वाचक का नाम : दिनेश<br>पिता का नाम: कलियान<br>गृह संख्या : 106<br>उम्र : 37 लिंग : पुरुष             | फोटो उपलब्ध |
| 838 | LSQ1324482 | निर्वाचक का नाम : असरफी<br>पति का नाम: दिनेश<br>गृह संख्या : 106<br>उम्र : 37 लिंग : महिला               | फोटो उपलब्ध | 839 | XEW0308411 | निर्वाचक का नाम : बनारसी<br>पति का नाम: राजू<br>गृह संख्या : 106<br>उम्र : 37 लिंग : महिला                | फोटो उपलब्ध | 840 | XEW0795278 | निर्वाचक का नाम : रीना<br>पति का नाम: सुरेन्द्र<br>गृह संख्या : 106<br>उम्र : 32 लिंग : महिला            | फोटो उपलब्ध |

|     |            |  |             |     |            |  |             |     |            |  |             |
|-----|------------|--|-------------|-----|------------|--|-------------|-----|------------|--|-------------|
| 841 | XEW2290948 | निर्वाचक का नाम : विकास धाकड़<br>पिता का नाम: राजू<br>गृह संख्या : 106<br>उम्र : 20 लिंग : पुरुष | फोटो उपलब्ध | 842 | LSQ1182971 | निर्वाचक का नाम : रोशन<br>पिता का नाम: ग्यासिया<br>गृह संख्या : 107<br>उम्र : 66 लिंग : पुरुष  | फोटो उपलब्ध | 843 | LSQ1182989 | निर्वाचक का नाम : बैजन्ती<br>पति का नाम: रोशन<br>गृह संख्या : 107<br>उम्र : 63 लिंग : महिला            | फोटो उपलब्ध |
| 844 | LSQ0421636 | निर्वाचक का नाम : रामभजन<br>पिता का नाम: ग्यासिया<br>गृह संख्या : 107<br>उम्र : 61 लिंग : पुरुष  | फोटो उपलब्ध | 845 | LSQ1182997 | निर्वाचक का नाम : जावित्री<br>पति का नाम: रामभजन<br>गृह संख्या : 107<br>उम्र : 58 लिंग : महिला | फोटो उपलब्ध | 846 | LSQ0421644 | निर्वाचक का नाम : मुकेश<br>पिता का नाम: रोशन<br>गृह संख्या : 107<br>उम्र : 51 लिंग : पुरुष             | फोटो उपलब्ध |
| 847 | LSQ1183003 | निर्वाचक का नाम : गीता<br>पति का नाम: मुकेश<br>गृह संख्या : 107<br>उम्र : 48 लिंग : महिला        | फोटो उपलब्ध | 848 | LSQ0421651 | निर्वाचक का नाम : सोरवन<br>पिता का नाम: रामभजन<br>गृह संख्या : 107<br>उम्र : 46 लिंग : पुरुष   | फोटो उपलब्ध | 849 | LSQ1183011 | निर्वाचक का नाम : गीता<br>पति का नाम: सोरवन<br>गृह संख्या : 107<br>उम्र : 44 लिंग : महिला              | फोटो उपलब्ध |
| 850 | XEW0001404 | निर्वाचक का नाम : राघवेंद्र<br>पिता का नाम: रामभजन<br>गृह संख्या : 107<br>उम्र : 38 लिंग : पुरुष | फोटो उपलब्ध | 851 | XEW0795690 | निर्वाचक का नाम : सतेंद्र<br>पिता का नाम: रोशन<br>गृह संख्या : 107<br>उम्र : 38 लिंग : पुरुष   | फोटो उपलब्ध | 852 | XEW0001396 | निर्वाचक का नाम : कमलेश<br>पति का नाम: अवदेश<br>गृह संख्या : 107<br>उम्र : 38 लिंग : महिला             | फोटो उपलब्ध |
| 853 | LSQ1183029 | निर्वाचक का नाम : अवधेश<br>पिता का नाम: रामभजन<br>गृह संख्या : 107<br>उम्र : 37 लिंग : पुरुष     | फोटो उपलब्ध | 854 | XEW1187491 | निर्वाचक का नाम : रीना<br>पति का नाम: राघवेंद्र<br>गृह संख्या : 107<br>उम्र : 31 लिंग : महिला  | फोटो उपलब्ध | 855 | XEW1254911 | निर्वाचक का नाम : मन्जु<br>पति का नाम: सतेंद्र<br>गृह संख्या : 107<br>उम्र : 29 लिंग : महिला           | फोटो उपलब्ध |
| 856 | XEW1893155 | निर्वाचक का नाम : जितेंद्र<br>पिता का नाम: मुकेश<br>गृह संख्या : 107<br>उम्र : 24 लिंग : पुरुष   | फोटो उपलब्ध | 857 | XEW1892371 | निर्वाचक का नाम : रवींद्र<br>पिता का नाम: सुवर्ण<br>गृह संख्या : 107<br>उम्र : 23 लिंग : पुरुष | फोटो उपलब्ध | 858 | LSQ0421719 | निर्वाचक का नाम : संतोषी<br>पिता का नाम: भोला<br>गृह संख्या : 109<br>उम्र : 55 लिंग : पुरुष            | फोटो उपलब्ध |
| 859 | LSQ0421727 | निर्वाचक का नाम : श्रीनिवास<br>पिता का नाम: भोला<br>गृह संख्या : 109<br>उम्र : 54 लिंग : पुरुष   | फोटो उपलब्ध | 860 | LSQ0421735 | निर्वाचक का नाम : दर्शन<br>पिता का नाम: भोला<br>गृह संख्या : 109<br>उम्र : 51 लिंग : पुरुष     | फोटो उपलब्ध | 861 | LSQ1183037 | निर्वाचक का नाम : उर्मिला<br>पति का नाम: श्रीनिवास<br>गृह संख्या : 109<br>उम्र : 51 लिंग : महिला       | फोटो उपलब्ध |
| 862 | LSQ0421743 | निर्वाचक का नाम : अंगुरी<br>पति का नाम: दर्शन<br>गृह संख्या : 109<br>उम्र : 49 लिंग : महिला      | फोटो उपलब्ध | 863 | LSQ1401751 | निर्वाचक का नाम : मिथलेश<br>पति का नाम: सन्तोषी<br>गृह संख्या : 109<br>उम्र : 49 लिंग : महिला  | फोटो उपलब्ध | 864 | LSQ0421750 | निर्वाचक का नाम : सुमेर<br>पिता का नाम: भोला<br>गृह संख्या : 109<br>उम्र : 48 लिंग : पुरुष             | फोटो उपलब्ध |
| 865 | LSQ1324573 | निर्वाचक का नाम : बिन्दी<br>पति का नाम: सुमेर<br>गृह संख्या : 109<br>उम्र : 46 लिंग : महिला      | फोटो उपलब्ध | 866 | XEW0795534 | निर्वाचक का नाम : अनीता<br>पति का नाम: भीमसेन<br>गृह संख्या : 109<br>उम्र : 38 लिंग : महिला    | फोटो उपलब्ध | 867 | XEW0480954 | निर्वाचक का नाम : भीमसेन<br>पिता का नाम: रामजी<br>गृह संख्या : 109<br>उम्र : 37 लिंग : पुरुष           | फोटो उपलब्ध |
| 868 | XEW0480962 | निर्वाचक का नाम : मुंसी<br>पिता का नाम: रामजी<br>गृह संख्या : 109<br>उम्र : 32 लिंग : पुरुष      | फोटो उपलब्ध | 869 | XEW0795286 | निर्वाचक का नाम : रवी<br>पिता का नाम: श्रीनिवास<br>गृह संख्या : 109<br>उम्र : 32 लिंग : पुरुष  | फोटो उपलब्ध | 870 | XEW1694637 | निर्वाचक का नाम : अनिल धाकड़<br>पिता का नाम: दर्शन धाकड़<br>गृह संख्या : 109<br>उम्र : 26 लिंग : पुरुष | फोटो उपलब्ध |

|     |            |   |             |     |            |  |             |     |            |  |             |
|-----|------------|---|-------------|-----|------------|--|-------------|-----|------------|--|-------------|
| 871 | XEW1860741 | निर्वाचक का नाम : रेनु<br>पति का नाम: रवि<br>गृह संख्या : 109<br>उम्र : 25 लिंग : महिला                 | फोटो उपलब्ध | 872 | XEW2011021 | निर्वाचक का नाम : सोनू धाकड़<br>पिता का नाम: श्रीनिवास धाकड़<br>गृह संख्या : 109<br>उम्र : 23 लिंग : पुरुष | फोटो उपलब्ध | 873 | XEW2011088 | निर्वाचक का नाम : मनोज धाकड़<br>पिता का नाम: दर्शन धाकड़<br>गृह संख्या : 109<br>उम्र : 23 लिंग : पुरुष | फोटो उपलब्ध |
| 874 | LSQ0895888 | निर्वाचक का नाम : सुनील<br>पिता का नाम: मुरारी<br>गृह संख्या : 110<br>उम्र : 36 लिंग : पुरुष            | फोटो उपलब्ध | 875 | LSQ1324599 | निर्वाचक का नाम : सरिता<br>पति का नाम: सुनील<br>गृह संख्या : 110<br>उम्र : 36 लिंग : महिला                 | फोटो उपलब्ध | 876 | LSQ1324367 | निर्वाचक का नाम : अनिल<br>पति का नाम: कैलाशी<br>गृह संख्या : 112<br>उम्र : 53 लिंग : महिला             | फोटो उपलब्ध |
| 877 | LSQ1324409 | निर्वाचक का नाम : कृष्णा<br>पति का नाम: सियाराम<br>गृह संख्या : 112<br>उम्र : 50 लिंग : महिला           | फोटो उपलब्ध | 878 | LSQ1324383 | निर्वाचक का नाम : चन्द्रदीप<br>पिता का नाम: रामदयाल<br>गृह संख्या : 112<br>उम्र : 44 लिंग : पुरुष          | फोटो उपलब्ध | 879 | XEW0285874 | निर्वाचक का नाम : विवेक कुमार<br>पिता का नाम: कैलाशी<br>गृह संख्या : 112<br>उम्र : 35 लिंग : पुरुष     | फोटो उपलब्ध |
| 880 | XEW0795310 | निर्वाचक का नाम : दीपेन्द्र मुद्गल<br>पिता का नाम: कैलाशी<br>गृह संख्या : 112<br>उम्र : 31 लिंग : पुरुष | फोटो उपलब्ध | 881 | LSQ1183045 | निर्वाचक का नाम : मीना<br>पति का नाम: सुगन<br>गृह संख्या : 113<br>उम्र : 54 लिंग : महिला                   | फोटो उपलब्ध | 882 | XEW0001461 | निर्वाचक का नाम : राकेश<br>पिता का नाम: सुगन<br>गृह संख्या : 113<br>उम्र : 37 लिंग : पुरुष             | फोटो उपलब्ध |
| 883 | XEW0167379 | निर्वाचक का नाम : विशालसिंह<br>पिता का नाम: सुगन<br>गृह संख्या : 113<br>उम्र : 35 लिंग : पुरुष          | फोटो उपलब्ध | 884 | XEW0795294 | निर्वाचक का नाम : राधादेवी<br>पति का नाम: राकेश<br>गृह संख्या : 113<br>उम्र : 33 लिंग : महिला              | फोटो उपलब्ध | 885 | XEW0795302 | निर्वाचक का नाम : आशादेवी<br>पति का नाम: विशालसिंह<br>गृह संख्या : 113<br>उम्र : 33 लिंग : महिला       | फोटो उपलब्ध |
| 886 | LSQ0421875 | निर्वाचक का नाम : रामलखन<br>पिता का नाम: रघुवर<br>गृह संख्या : 114<br>उम्र : 61 लिंग : पुरुष            | फोटो उपलब्ध | 887 | LSQ0421867 | निर्वाचक का नाम : सावित्री<br>पति का नाम: रोशन<br>गृह संख्या : 114<br>उम्र : 61 लिंग : महिला               | फोटो उपलब्ध | 888 | LSQ0895771 | निर्वाचक का नाम : उम्मेदी<br>पति का नाम: रामलखन<br>गृह संख्या : 114<br>उम्र : 58 लिंग : महिला          | फोटो उपलब्ध |
| 889 | LSQ0421883 | निर्वाचक का नाम : उदयसिंह<br>पिता का नाम: रघुवर<br>गृह संख्या : 114<br>उम्र : 46 लिंग : पुरुष           | फोटो उपलब्ध | 890 | LSQ1183052 | निर्वाचक का नाम : उर्मिला<br>पति का नाम: उदयसिंह<br>गृह संख्या : 114<br>उम्र : 46 लिंग : महिला             | फोटो उपलब्ध | 891 | XEW0167387 | निर्वाचक का नाम : मम ता<br>पति का नाम: लोकेन्द्रसिंह<br>गृह संख्या : 114<br>उम्र : 40 लिंग : महिला     | फोटो उपलब्ध |
| 892 | LSQ1183060 | निर्वाचक का नाम : उपेन्द्र<br>पिता का नाम: रोशन<br>गृह संख्या : 114<br>उम्र : 39 लिंग : पुरुष           | फोटो उपलब्ध | 893 | LSQ0895789 | निर्वाचक का नाम : सरस्वती<br>पति का नाम: उपेन्द्र<br>गृह संख्या : 114<br>उम्र : 38 लिंग : महिला            | फोटो उपलब्ध | 894 | XEW0001479 | निर्वाचक का नाम : लोकेन्द्र<br>पिता का नाम: रोशन<br>गृह संख्या : 114<br>उम्र : 37 लिंग : पुरुष         | फोटो उपलब्ध |
| 895 | XEW0167395 | निर्वाचक का नाम : जोगेन्द्र<br>पिता का नाम: रामलखन<br>गृह संख्या : 114<br>उम्र : 36 लिंग : पुरुष        | फोटो उपलब्ध | 896 | XEW0795336 | निर्वाचक का नाम : कम्पूरी<br>पति का नाम: जोगेन्द्र<br>गृह संख्या : 114<br>उम्र : 33 लिंग : महिला           | फोटो उपलब्ध | 897 | XEW0795328 | निर्वाचक का नाम : शैलेन्द्र<br>पिता का नाम: रामलखन<br>गृह संख्या : 114<br>उम्र : 32 लिंग : पुरुष       | फोटो उपलब्ध |
| 898 | XEW2324085 | निर्वाचक का नाम : शिशुपाल धाकड़<br>पिता का नाम: रामलखन<br>गृह संख्या : 114<br>उम्र : 25 लिंग : पुरुष    | फोटो उपलब्ध | 899 | XEW2097319 | निर्वाचक का नाम : आकाश धाकड़<br>पिता का नाम: उदयसिंह धाकड़<br>गृह संख्या : 114<br>उम्र : 24 लिंग : पुरुष   | फोटो उपलब्ध | 900 | XEW2175248 | निर्वाचक का नाम : अंजली धाकड़<br>पति का नाम: शैलेन्द्र<br>गृह संख्या : 114<br>उम्र : 22 लिंग : महिला   | फोटो उपलब्ध |

|   |                           |   |                           |   |                           |
|---|---------------------------|---|---------------------------|---|---------------------------|
| 901<br>निर्वाचक का नाम : रतीराम<br>पिता का नाम: रघुवर<br>गृह संख्या : 115<br>उम्र : 51 लिंग : पुरुष           | LSQ0421891<br>फोटो उपलब्ध | 902<br>निर्वाचक का नाम : पुनो<br>पति का नाम: रतीराम<br>गृह संख्या : 115<br>उम्र : 49 लिंग : महिला             | LSQ0421909<br>फोटो उपलब्ध | 903<br>निर्वाचक का नाम : प्रदीप<br>पिता का नाम: रतीराम<br>गृह संख्या : 115<br>उम्र : 28 लिंग : पुरुष      | XEW1255074<br>फोटो उपलब्ध |
| 904<br>निर्वाचक का नाम : राधा धाकड़<br>पति का नाम: प्रदीप धाकड़<br>गृह संख्या : 115<br>उम्र : 24 लिंग : महिला | XEW2154110<br>फोटो उपलब्ध | 905<br>निर्वाचक का नाम : जसमन्त<br>पिता का नाम: गनपति<br>गृह संख्या : 116<br>उम्र : 76 लिंग : पुरुष           | LSQ0421925<br>फोटो उपलब्ध | 906<br>निर्वाचक का नाम : नर्मदा<br>पति का नाम: जसमन्त<br>गृह संख्या : 116<br>उम्र : 71 लिंग : महिला       | LSQ1324649<br>फोटो उपलब्ध |
| 907<br>निर्वाचक का नाम : मातादीन<br>पिता का नाम: जसमन्त<br>गृह संख्या : 116<br>उम्र : 48 लिंग : पुरुष         | LSQ0421933<br>फोटो उपलब्ध | 908<br>निर्वाचक का नाम : अंगुरी<br>पति का नाम: मातादीन<br>गृह संख्या : 116<br>उम्र : 46 लिंग : महिला          | LSQ1324631<br>फोटो उपलब्ध | 909<br>निर्वाचक का नाम : अशोक<br>पिता का नाम: जसमन्त<br>गृह संख्या : 116<br>उम्र : 45 लिंग : पुरुष        | LSQ0421941<br>फोटो उपलब्ध |
| 910<br>निर्वाचक का नाम : शिमला<br>पति का नाम: अशोक<br>गृह संख्या : 116<br>उम्र : 36 लिंग : महिला              | XEW0795344<br>फोटो उपलब्ध | 911<br>निर्वाचक का नाम : कृष्णपाल धाकड़<br>पिता का नाम: मातादीन<br>गृह संख्या : 116<br>उम्र : 25 लिंग : पुरुष | XEW1696707<br>फोटो उपलब्ध | 912<br>निर्वाचक का नाम : अनूप<br>पिता का नाम: मातादीन<br>गृह संख्या : 116<br>उम्र : 23 लिंग : पुरुष       | XEW1893163<br>फोटो उपलब्ध |
| 913<br>निर्वाचक का नाम : कलियान<br>पिता का नाम: बनवारी<br>गृह संख्या : 117<br>उम्र : 66 लिंग : पुरुष          | LSQ0421958<br>फोटो उपलब्ध | 914<br>निर्वाचक का नाम : मीरा<br>पति का नाम: बैजनाथ<br>गृह संख्या : 117<br>उम्र : 58 लिंग : महिला             | LSQ0886937<br>फोटो उपलब्ध | 915<br>निर्वाचक का नाम : नरेश<br>पिता का नाम: बनवारी<br>गृह संख्या : 117<br>उम्र : 54 लिंग : पुरुष        | LSQ1183094<br>फोटो उपलब्ध |
| 916<br>निर्वाचक का नाम : निर्मला<br>पति का नाम: नरेश<br>गृह संख्या : 117<br>उम्र : 51 लिंग : महिला            | LSQ0886945<br>फोटो उपलब्ध | 917<br>निर्वाचक का नाम : उर्मिला<br>पति का नाम: दिलीप<br>गृह संख्या : 117<br>उम्र : 48 लिंग : महिला           | LSQ1183102<br>फोटो उपलब्ध | 918<br>निर्वाचक का नाम : मोहनलाल<br>पिता का नाम: बैजनाथ<br>गृह संख्या : 117<br>उम्र : 39 लिंग : पुरुष     | LSQ0886770<br>फोटो उपलब्ध |
| 919<br>निर्वाचक का नाम : शशी<br>पति का नाम: मोहनलाल<br>गृह संख्या : 117<br>उम्र : 38 लिंग : महिला             | LSQ0886952<br>फोटो उपलब्ध | 920<br>निर्वाचक का नाम : नीरजबाई<br>पति का नाम: जितेन्द्र<br>गृह संख्या : 117<br>उम्र : 38 लिंग : महिला       | LSQ1183086<br>फोटो उपलब्ध | 921<br>निर्वाचक का नाम : शिवजी<br>पिता का नाम: कल्याण चंद<br>गृह संख्या : 117<br>उम्र : 37 लिंग : पुरुष   | LSQ1575687<br>फोटो उपलब्ध |
| 922<br>निर्वाचक का नाम : राघवेंद्र<br>पिता का नाम: कल्याण चंद<br>गृह संख्या : 117<br>उम्र : 36 लिंग : पुरुष   | LSQ1575679<br>फोटो उपलब्ध | 923<br>निर्वाचक का नाम : भावना<br>पति का नाम: शिवजी<br>गृह संख्या : 117<br>उम्र : 34 लिंग : महिला             | XEW1131382<br>फोटो उपलब्ध | 924<br>निर्वाचक का नाम : अखिलेश शर्मा<br>पिता का नाम: दिलीप<br>गृह संख्या : 117<br>उम्र : 32 लिंग : पुरुष | XEW0970145<br>फोटो उपलब्ध |
| 925<br>निर्वाचक का नाम : राहुल<br>पिता का नाम: नरेश<br>गृह संख्या : 117<br>उम्र : 30 लिंग : पुरुष             | XEW1070234<br>फोटो उपलब्ध | 926<br>निर्वाचक का नाम : बंदना शर्मा<br>पति का नाम: राहुल शर्मा<br>गृह संख्या : 117<br>उम्र : 30 लिंग : महिला | XEW2333144<br>फोटो उपलब्ध | 927<br>निर्वाचक का नाम : रमा शर्मा<br>पति का नाम: राघवेंद्र<br>गृह संख्या : 117<br>उम्र : 29 लिंग : महिला | XEW2279073<br>फोटो उपलब्ध |
| 928<br>निर्वाचक का नाम : अंकिता शर्मा<br>पति का नाम: अखिलेश<br>गृह संख्या : 117<br>उम्र : 28 लिंग : महिला     | XEW2279024<br>फोटो उपलब्ध | 929<br>निर्वाचक का नाम : अंकित<br>पिता का नाम: दिलीप<br>गृह संख्या : 117<br>उम्र : 27 लिंग : पुरुष            | XEW1254994<br>फोटो उपलब्ध | 930<br>निर्वाचक का नाम : धनकूंगरि<br>पति का नाम: मलिखान<br>गृह संख्या : 118<br>उम्र : 84 लिंग : महिला     | LSQ1324581<br>फोटो उपलब्ध |

|  |                           |  |                           |   |                           |
|--|---------------------------|--|---------------------------|---|---------------------------|
| 931<br>निर्वाचक का नाम : मुरारी<br>पिता का नाम: मलिखान<br>गृह संख्या : 118<br>उम्र : 56 लिंग : पुरुष   | LSQ0421982<br>फोटो उपलब्ध | 932<br>निर्वाचक का नाम : लखन<br>पिता का नाम: मलिखान<br>गृह संख्या : 118<br>उम्र : 51 लिंग : पुरुष      | LSQ0421990<br>फोटो उपलब्ध | 933<br>निर्वाचक का नाम : श्रीनिवास<br>पिता का नाम: मलिखान<br>गृह संख्या : 118<br>उम्र : 48 लिंग : पुरुष | LSQ0887075<br>फोटो उपलब्ध |
| 934<br>निर्वाचक का नाम : गोपाल<br>पिता का नाम: मलिखान<br>गृह संख्या : 118<br>उम्र : 44 लिंग : पुरुष    | LSQ0422006<br>फोटो उपलब्ध | 935<br>निर्वाचक का नाम : सुनीता<br>पति का नाम: गोपाल<br>गृह संख्या : 118<br>उम्र : 42 लिंग : महिला     | LSQ0895896<br>फोटो उपलब्ध | 936<br>निर्वाचक का नाम : अशोक<br>पिता का नाम: मलिखान<br>गृह संख्या : 118<br>उम्र : 37 लिंग : पुरुष      | LSQ0886499<br>फोटो उपलब्ध |
| 937<br>निर्वाचक का नाम : सनेही<br>पति का नाम: अशोक<br>गृह संख्या : 118<br>उम्र : 37 लिंग : महिला       | LSQ0895904<br>फोटो उपलब्ध | 938<br>निर्वाचक का नाम : सोनू<br>पिता का नाम: गोपाल<br>गृह संख्या : 118<br>उम्र : 23 लिंग : पुरुष      | XEW1893171<br>फोटो उपलब्ध | 939<br>निर्वाचक का नाम : सूरज धाकड़<br>पिता का नाम: अशोक<br>गृह संख्या : 118<br>उम्र : 23 लिंग : पुरुष  | XEW2007896<br>फोटो उपलब्ध |
| 940<br>निर्वाचक का नाम : किन्ती<br>पति का नाम: जनबेद<br>गृह संख्या : 119<br>उम्र : 88 लिंग : महिला     | LSQ0422014<br>फोटो उपलब्ध | 941<br>निर्वाचक का नाम : रामभजन<br>पिता का नाम: जनबेद<br>गृह संख्या : 119<br>उम्र : 58 लिंग : पुरुष    | LSQ0422022<br>फोटो उपलब्ध | 942<br>निर्वाचक का नाम : रतीराम<br>पिता का नाम: जनबेद<br>गृह संख्या : 119<br>उम्र : 54 लिंग : पुरुष     | LSQ0422030<br>फोटो उपलब्ध |
| 943<br>निर्वाचक का नाम : बहादुर<br>पिता का नाम: किसुनलाल<br>गृह संख्या : 119<br>उम्र : 51 लिंग : पुरुष | LSQ0422048<br>फोटो उपलब्ध | 944<br>निर्वाचक का नाम : रामश्री<br>पति का नाम: रतीराम<br>गृह संख्या : 119<br>उम्र : 51 लिंग : महिला   | LSQ1423433<br>फोटो उपलब्ध | 945<br>निर्वाचक का नाम : भोगीराम<br>पिता का नाम: जनबेद<br>गृह संख्या : 119<br>उम्र : 48 लिंग : पुरुष    | LSQ0422063<br>फोटो उपलब्ध |
| 946<br>निर्वाचक का नाम : सुमेर<br>पिता का नाम: जनबेद<br>गृह संख्या : 119<br>उम्र : 45 लिंग : पुरुष     | LSQ0422071<br>फोटो उपलब्ध | 947<br>निर्वाचक का नाम : रामदीन<br>पिता का नाम: जनबेद<br>गृह संख्या : 119<br>उम्र : 41 लिंग : पुरुष    | LSQ1183128<br>फोटो उपलब्ध | 948<br>निर्वाचक का नाम : लक्ष्मी<br>पति का नाम: सुमेर<br>गृह संख्या : 119<br>उम्र : 39 लिंग : महिला     | XEW0308445<br>फोटो उपलब्ध |
| 949<br>निर्वाचक का नाम : महेश्वरी<br>पति का नाम: रामदीन<br>गृह संख्या : 119<br>उम्र : 39 लिंग : महिला  | XEW0167403<br>फोटो उपलब्ध | 950<br>निर्वाचक का नाम : विनोद<br>पिता का नाम: रतीराम<br>गृह संख्या : 119<br>उम्र : 37 लिंग : पुरुष    | LSQ1575703<br>फोटो उपलब्ध | 951<br>निर्वाचक का नाम : गिरिजा<br>पति का नाम: विनोद<br>गृह संख्या : 119<br>उम्र : 37 लिंग : महिला      | LSQ1575695<br>फोटो उपलब्ध |
| 952<br>निर्वाचक का नाम : महेन्द्र<br>पिता का नाम: रतीराम<br>गृह संख्या : 119<br>उम्र : 32 लिंग : पुरुष | XEW0795351<br>फोटो उपलब्ध | 953<br>निर्वाचक का नाम : सुमन<br>पति का नाम: महेंद्र<br>गृह संख्या : 119<br>उम्र : 30 लिंग : महिला     | XEW1614445<br>फोटो उपलब्ध | 954<br>निर्वाचक का नाम : जसवन्त<br>पिता का नाम: तेजसिंह<br>गृह संख्या : 120<br>उम्र : 66 लिंग : पुरुष   | LSQ0422089<br>फोटो उपलब्ध |
| 955<br>निर्वाचक का नाम : कला<br>पति का नाम: जसवन्त<br>गृह संख्या : 120<br>उम्र : 63 लिंग : महिला       | LSQ0422097<br>फोटो उपलब्ध | 956<br>निर्वाचक का नाम : रामनिवास<br>पिता का नाम: जसवन्त<br>गृह संख्या : 120<br>उम्र : 51 लिंग : पुरुष | LSQ0422113<br>फोटो उपलब्ध | 957<br>निर्वाचक का नाम : मुनेश<br>पिता का नाम: जसवन्त<br>गृह संख्या : 120<br>उम्र : 48 लिंग : पुरुष     | LSQ0422121<br>फोटो उपलब्ध |
| 958<br>निर्वाचक का नाम : सनेही<br>पति का नाम: रामनिवास<br>गृह संख्या : 120<br>उम्र : 48 लिंग : महिला   | LSQ1183136<br>फोटो उपलब्ध | 959<br>निर्वाचक का नाम : सरबदी<br>पति का नाम: मुनेश<br>गृह संख्या : 120<br>उम्र : 46 लिंग : महिला      | LSQ1183144<br>फोटो उपलब्ध | 960<br>निर्वाचक का नाम : बीरेन्द्र<br>पिता का नाम: जसवन्त<br>गृह संख्या : 120<br>उम्र : 41 लिंग : पुरुष | LSQ1183151<br>फोटो उपलब्ध |

|   |                           |   |                           |   |                           |
|---|---------------------------|---|---------------------------|---|---------------------------|
| 961<br>निर्वाचक का नाम : सुरक्षा<br>पति का नाम: बीरेन्द्र<br>गृह संख्या : 120<br>उम्र : 40 लिंग : महिला     | LSQ1183169<br>फोटो उपलब्ध | 962<br>निर्वाचक का नाम : पुष्पेन्द्र<br>पिता का नाम: रामनिवास<br>गृह संख्या : 120<br>उम्र : 30 लिंग : पुरुष | XEW1070374<br>फोटो उपलब्ध | 963<br>निर्वाचक का नाम : अरवेन्द्र<br>पिता का नाम: मुनेश<br>गृह संख्या : 120<br>उम्र : 26 लिंग : पुरुष            | XEW1560036<br>फोटो उपलब्ध |
| 964<br>निर्वाचक का नाम : गजराज धाकड़<br>पिता का नाम: रामनिवास<br>गृह संख्या : 120<br>उम्र : 20 लिंग : पुरुष | XEW2289148<br>फोटो उपलब्ध | 965<br>निर्वाचक का नाम : जावित्री<br>पति का नाम: मनफूल<br>गृह संख्या : 121<br>उम्र : 80 लिंग : महिला        | LSQ0422139<br>फोटो उपलब्ध | 966<br>निर्वाचक का नाम : रमेश<br>पिता का नाम: मनफूल<br>गृह संख्या : 121<br>उम्र : 51 लिंग : पुरुष                 | LSQ0886887<br>फोटो उपलब्ध |
| 967<br>निर्वाचक का नाम : हरी<br>पिता का नाम: मनफूल<br>गृह संख्या : 121<br>उम्र : 48 लिंग : पुरुष            | LSQ0422147<br>फोटो उपलब्ध | 968<br>निर्वाचक का नाम : सोनेराम<br>पिता का नाम: मनफूल<br>गृह संख्या : 121<br>उम्र : 46 लिंग : पुरुष        | LSQ0422162<br>फोटो उपलब्ध | 969<br>निर्वाचक का नाम : ममता<br>पति का नाम: रमेश<br>गृह संख्या : 121<br>उम्र : 46 लिंग : महिला                   | LSQ1183177<br>फोटो उपलब्ध |
| 970<br>निर्वाचक का नाम : सुनीता<br>पति का नाम: हरी<br>गृह संख्या : 121<br>उम्र : 46 लिंग : महिला            | LSQ0422154<br>फोटो उपलब्ध | 971<br>निर्वाचक का नाम : गीता<br>पति का नाम: सोनेराम<br>गृह संख्या : 121<br>उम्र : 45 लिंग : महिला          | LSQ1183185<br>फोटो उपलब्ध | 972<br>निर्वाचक का नाम : नवाब<br>पिता का नाम: मनफूल<br>गृह संख्या : 121<br>उम्र : 44 लिंग : पुरुष                 | LSQ0422170<br>फोटो उपलब्ध |
| 973<br>निर्वाचक का नाम : मीरा<br>पति का नाम: नवाब<br>गृह संख्या : 121<br>उम्र : 40 लिंग : महिला             | LSQ1183193<br>फोटो उपलब्ध | 974<br>निर्वाचक का नाम : मनीषा<br>पति का नाम: रामस्वरूप<br>गृह संख्या : 121<br>उम्र : 40 लिंग : महिला       | XEW0795369<br>फोटो उपलब्ध | 975<br>निर्वाचक का नाम : रामस्वरूप<br>पिता का नाम: मनफूल<br>गृह संख्या : 121<br>उम्र : 38 लिंग : पुरुष            | LSQ1183201<br>फोटो उपलब्ध |
| 976<br>निर्वाचक का नाम : लखपति<br>पिता का नाम: मनफूल<br>गृह संख्या : 121<br>उम्र : 36 लिंग : पुरुष          | LSQ0895870<br>फोटो उपलब्ध | 977<br>निर्वाचक का नाम : शैलेन्द्र<br>पिता का नाम: मनफूल<br>गृह संख्या : 121<br>उम्र : 32 लिंग : पुरुष      | XEW0795377<br>फोटो उपलब्ध | 978<br>निर्वाचक का नाम : प्रदीप धाकड़<br>पिता का नाम: हरीलाल धाकड़<br>गृह संख्या : 121<br>उम्र : 30 लिंग : पुरुष  | XEW1715705<br>फोटो उपलब्ध |
| 979<br>निर्वाचक का नाम : पूनम<br>पति का नाम: शैलेन्द्र<br>गृह संख्या : 121<br>उम्र : 28 लिंग : महिला        | XEW1887611<br>फोटो उपलब्ध | 980<br>निर्वाचक का नाम : संजय<br>पिता का नाम: हरीलाल<br>गृह संख्या : 121<br>उम्र : 27 लिंग : पुरुष          | XEW1255108<br>फोटो उपलब्ध | 981<br>निर्वाचक का नाम : लाली<br>पति का नाम: लखपती<br>गृह संख्या : 121<br>उम्र : 27 लिंग : महिला                  | XEW1614262<br>फोटो उपलब्ध |
| 982<br>निर्वाचक का नाम : सत्यपाल<br>पिता का नाम: सोनेराम<br>गृह संख्या : 121<br>उम्र : 24 लिंग : पुरुष      | XEW1887587<br>फोटो उपलब्ध | 983<br>निर्वाचक का नाम : जितेंद्र<br>पिता का नाम: रमेश<br>गृह संख्या : 121<br>उम्र : 23 लिंग : पुरुष        | XEW1887645<br>फोटो उपलब्ध | 984<br>निर्वाचक का नाम : कप्तान धाकड़<br>पिता का नाम: सोनेराम धाकड़<br>गृह संख्या : 121<br>उम्र : 23 लिंग : पुरुष | XEW2011062<br>फोटो उपलब्ध |
| 985<br>निर्वाचक का नाम : केदार<br>पिता का नाम: मुल्ला<br>गृह संख्या : 122<br>उम्र : 66 लिंग : पुरुष         | LSQ0422196<br>फोटो उपलब्ध | 986<br>निर्वाचक का नाम : पूरन<br>पिता का नाम: मुल्ला<br>गृह संख्या : 122<br>उम्र : 48 लिंग : पुरुष          | LSQ0422204<br>फोटो उपलब्ध | 987<br>निर्वाचक का नाम : दुर्गा<br>पिता का नाम: मुल्ला<br>गृह संख्या : 122<br>उम्र : 46 लिंग : पुरुष              | LSQ0422220<br>फोटो उपलब्ध |
| 988<br>निर्वाचक का नाम : द्रोपती<br>पति का नाम: पूरन<br>गृह संख्या : 122<br>उम्र : 46 लिंग : महिला          | LSQ0422212<br>फोटो उपलब्ध | 989<br>निर्वाचक का नाम : रामवीर<br>पिता का नाम: केदार<br>गृह संख्या : 122<br>उम्र : 44 लिंग : पुरुष         | LSQ0422238<br>फोटो उपलब्ध | 990<br>निर्वाचक का नाम : कमलेश<br>पति का नाम: रामवीर<br>गृह संख्या : 122<br>उम्र : 42 लिंग : महिला                | LSQ1183219<br>फोटो उपलब्ध |

|      |            |  |             |      |            |  |             |      |            |   |             |
|------|------------|--|-------------|------|------------|--|-------------|------|------------|---|-------------|
| 991  | LSQ1183227 | निर्वाचक का नाम : सिध्दनाथ<br>पिता का नाम: केदार<br>गृह संख्या : 122<br>उम्र : 41 लिंग : पुरुष       | फोटो उपलब्ध | 992  | LSQ1575729 | निर्वाचक का नाम : निराशा<br>पति का नाम: नरेन्द्र<br>गृह संख्या : 122<br>उम्र : 38 लिंग : महिला             | फोटो उपलब्ध | 993  | LSQ1183235 | निर्वाचक का नाम : नरेन्द्र<br>पिता का नाम: पूरन<br>गृह संख्या : 122<br>उम्र : 36 लिंग : पुरुष       | फोटो उपलब्ध |
| 994  | XEW0795385 | निर्वाचक का नाम : गिराज<br>पिता का नाम: पूरन<br>गृह संख्या : 122<br>उम्र : 33 लिंग : पुरुष           | फोटो उपलब्ध | 995  | XEW0928309 | निर्वाचक का नाम : प्रियंका<br>पति का नाम: गिराज<br>गृह संख्या : 122<br>उम्र : 31 लिंग : महिला              | फोटो उपलब्ध | 996  | XEW0001412 | निर्वाचक का नाम : सुनीता<br>पति का नाम: राजेन्द्र<br>गृह संख्या : 123<br>उम्र : 48 लिंग : महिला     | फोटो उपलब्ध |
| 997  | XEW0832667 | निर्वाचक का नाम : रविंद्र<br>पिता का नाम: कलुआ<br>गृह संख्या : 123<br>उम्र : 37 लिंग : पुरुष         | फोटो उपलब्ध | 998  | LSQ0896027 | निर्वाचक का नाम : राजेन्द्र<br>पिता का नाम: होत्तम<br>गृह संख्या : 123<br>उम्र : 36 लिंग : पुरुष           | फोटो उपलब्ध | 999  | XEW0431478 | निर्वाचक का नाम : नरेन्द्र<br>पिता का नाम: कलुआ<br>गृह संख्या : 123<br>उम्र : 35 लिंग : पुरुष       | फोटो उपलब्ध |
| 1000 | XEW0795393 | निर्वाचक का नाम : ब्रजमोहन<br>पिता का नाम: कलुआ<br>गृह संख्या : 123<br>उम्र : 32 लिंग : पुरुष        | फोटो उपलब्ध | 1001 | XEW2360493 | निर्वाचक का नाम : ललिता रावत<br>पति का नाम: रविन्द्र<br>गृह संख्या : 123<br>उम्र : 31 लिंग : महिला         | फोटो उपलब्ध | 1002 | XEW2360501 | निर्वाचक का नाम : रामलता रावत<br>पति का नाम: नरेन्द्र<br>गृह संख्या : 123<br>उम्र : 27 लिंग : महिला | फोटो उपलब्ध |
| 1003 | XEW2360527 | निर्वाचक का नाम : नीलम रावत<br>पति का नाम: ब्रजमोहन<br>गृह संख्या : 123<br>उम्र : 24 लिंग : महिला    | फोटो उपलब्ध | 1004 | LSQ1183243 | निर्वाचक का नाम : द्वारिका<br>पिता का नाम: रघुनाथ<br>गृह संख्या : 125<br>उम्र : 70 लिंग : पुरुष            | फोटो उपलब्ध | 1005 | LSQ0422287 | निर्वाचक का नाम : रामहेत<br>पिता का नाम: रघुनाथ<br>गृह संख्या : 125<br>उम्र : 70 लिंग : पुरुष       | फोटो उपलब्ध |
| 1006 | LSQ1183250 | निर्वाचक का नाम : अंगुरी<br>पति का नाम: रामहेत<br>गृह संख्या : 125<br>उम्र : 68 लिंग : महिला         | फोटो उपलब्ध | 1007 | LSQ0422295 | निर्वाचक का नाम : सुरेन्द्र<br>पिता का नाम: रामहेत<br>गृह संख्या : 125<br>उम्र : 50 लिंग : पुरुष           | फोटो उपलब्ध | 1008 | LSQ1183268 | निर्वाचक का नाम : विध्या<br>पति का नाम: सुरेन्द्र<br>गृह संख्या : 125<br>उम्र : 49 लिंग : महिला     | फोटो उपलब्ध |
| 1009 | LSQ0422303 | निर्वाचक का नाम : ब्रजेश<br>पिता का नाम: रामहेत<br>गृह संख्या : 125<br>उम्र : 46 लिंग : पुरुष        | फोटो उपलब्ध | 1010 | LSQ0422311 | निर्वाचक का नाम : अवधेश<br>पिता का नाम: रामहेत<br>गृह संख्या : 125<br>उम्र : 44 लिंग : पुरुष               | फोटो उपलब्ध | 1011 | LSQ1183276 | निर्वाचक का नाम : शीतला<br>पति का नाम: ब्रजेश<br>गृह संख्या : 125<br>उम्र : 40 लिंग : महिला         | फोटो उपलब्ध |
| 1012 | XEW1614270 | निर्वाचक का नाम : संजू शर्मा<br>पिता का नाम: सुरेन्द्र<br>गृह संख्या : 125<br>उम्र : 26 लिंग : पुरुष | फोटो उपलब्ध | 1013 | XEW1557115 | निर्वाचक का नाम : विजय कुमार शर्मा<br>पिता का नाम: सुरेन्द्र<br>गृह संख्या : 125<br>उम्र : 26 लिंग : पुरुष | फोटो उपलब्ध | 1014 | LSQ0422345 | निर्वाचक का नाम : बनवारी<br>पिता का नाम: मनफूल<br>गृह संख्या : 126<br>उम्र : 51 लिंग : पुरुष        | फोटो उपलब्ध |
| 1015 | LSQ1183284 | निर्वाचक का नाम : सुशीला<br>पति का नाम: बनवारी<br>गृह संख्या : 126<br>उम्र : 48 लिंग : महिला         | फोटो उपलब्ध | 1016 | LSQ0422352 | निर्वाचक का नाम : मुनेश<br>पिता का नाम: मनफूल<br>गृह संख्या : 126<br>उम्र : 46 लिंग : पुरुष                | फोटो उपलब्ध | 1017 | LSQ1183292 | निर्वाचक का नाम : गीता<br>पति का नाम: मुनेश<br>गृह संख्या : 126<br>उम्र : 45 लिंग : महिला           | फोटो उपलब्ध |
| 1018 | XEW1887686 | निर्वाचक का नाम : सोमा<br>पिता का नाम: बनवारी<br>गृह संख्या : 126<br>उम्र : 23 लिंग : महिला          | फोटो उपलब्ध | 1019 | LSQ1183300 | निर्वाचक का नाम : जालिम<br>पिता का नाम: राजाराम<br>गृह संख्या : 127<br>उम्र : 71 लिंग : पुरुष              | फोटो उपलब्ध | 1020 | LSQ0422386 | निर्वाचक का नाम : बाबूलाल<br>पिता का नाम: राजाराम<br>गृह संख्या : 127<br>उम्र : 58 लिंग : पुरुष     | फोटो उपलब्ध |

|   |            |             |  |            |             |  |            |             |
|---|------------|-------------|--|------------|-------------|--|------------|-------------|
| 1021<br>निर्वाचक का नाम : उर्मिला<br>पति का नाम: बाबूलाल<br>गृह संख्या : 127<br>उम्र : 57 लिंग : महिला  | LSQ0422394 | फोटो उपलब्ध | 1022<br>निर्वाचक का नाम : शिवचरन<br>पिता का नाम: राजाराम<br>गृह संख्या : 127<br>उम्र : 56 लिंग : पुरुष     | LSQ0422402 | फोटो उपलब्ध | 1023<br>निर्वाचक का नाम : अनेगा<br>पति का नाम: शिवचरन<br>गृह संख्या : 127<br>उम्र : 53 लिंग : महिला        | LSQ0422410 | फोटो उपलब्ध |
| 1024<br>निर्वाचक का नाम : अखलेस<br>पिता का नाम: शिवचरण<br>गृह संख्या : 127<br>उम्र : 32 लिंग : पुरुष    | XEW0480970 | फोटो उपलब्ध | 1025<br>निर्वाचक का नाम : धरमेन्द्र<br>पिता का नाम: मुन्ना<br>गृह संख्या : 127<br>उम्र : 32 लिंग : पुरुष   | XEW0480988 | फोटो उपलब्ध | 1026<br>निर्वाचक का नाम : संजय<br>पिता का नाम: बाबूलाल<br>गृह संख्या : 127<br>उम्र : 27 लिंग : पुरुष       | XEW1255009 | फोटो उपलब्ध |
| 1027<br>निर्वाचक का नाम : पूजा<br>पति का नाम: धर्मेन्द्र<br>गृह संख्या : 127<br>उम्र : 27 लिंग : महिला  | XEW1466325 | फोटो उपलब्ध | 1028<br>निर्वाचक का नाम : ज्ञान सिंग<br>पिता का नाम: बाबूलाल<br>गृह संख्या : १२७<br>उम्र : 26 लिंग : पुरुष | XEW1557107 | फोटो उपलब्ध | 1029<br>निर्वाचक का नाम : पूनम धाकड<br>पति का नाम: संजय धाकड<br>गृह संख्या : 127<br>उम्र : 22 लिंग : महिला | XEW2010957 | फोटो उपलब्ध |
| 1030<br>निर्वाचक का नाम : गिरवर<br>पिता का नाम: हरिप्रसाद<br>गृह संख्या : 128<br>उम्र : 71 लिंग : पुरुष | LSQ1183318 | फोटो उपलब्ध | 1031<br>निर्वाचक का नाम : काशी<br>पति का नाम: गिरवर<br>गृह संख्या : 128<br>उम्र : 68 लिंग : महिला          | LSQ0895797 | फोटो उपलब्ध | 1032<br>निर्वाचक का नाम : बीरबल<br>पिता का नाम: गिरवर<br>गृह संख्या : 128<br>उम्र : 53 लिंग : पुरुष        | LSQ0422428 | फोटो उपलब्ध |
| 1033<br>निर्वाचक का नाम : रामपति<br>पति का नाम: बीरबल<br>गृह संख्या : 128<br>उम्र : 52 लिंग : महिला     | LSQ0895755 | फोटो उपलब्ध | 1034<br>निर्वाचक का नाम : सतीश<br>पिता का नाम: बीरबल<br>गृह संख्या : 128<br>उम्र : 37 लिंग : पुरुष         | XEW0795401 | फोटो उपलब्ध | 1035<br>निर्वाचक का नाम : रविकुमार<br>पिता का नाम: बीरबल<br>गृह संख्या : 128<br>उम्र : 35 लिंग : पुरुष     | XEW0795427 | फोटो उपलब्ध |
| 1036<br>निर्वाचक का नाम : कविता<br>पति का नाम: सतीश<br>गृह संख्या : 128<br>उम्र : 34 लिंग : महिला       | XEW0795419 | फोटो उपलब्ध | 1037<br>निर्वाचक का नाम : नीरज<br>पति का नाम: रविकुमार<br>गृह संख्या : 128<br>उम्र : 33 लिंग : महिला       | XEW0795435 | फोटो उपलब्ध | 1038<br>निर्वाचक का नाम : मनोज<br>पिता का नाम: बिरबल<br>गृह संख्या : १२८<br>उम्र : 26 लिंग : पुरुष         | XEW1557099 | फोटो उपलब्ध |
| 1039<br>निर्वाचक का नाम : रमेश<br>पिता का नाम: ल्होरे<br>गृह संख्या : 129<br>उम्र : 51 लिंग : पुरुष     | LSQ0422444 | फोटो उपलब्ध | 1040<br>निर्वाचक का नाम : दुलारी<br>पति का नाम: रमेश<br>गृह संख्या : 129<br>उम्र : 49 लिंग : महिला         | LSQ0422451 | फोटो उपलब्ध | 1041<br>निर्वाचक का नाम : श्रीपति<br>पिता का नाम: ल्होरे<br>गृह संख्या : 129<br>उम्र : 44 लिंग : पुरुष     | LSQ0896266 | फोटो उपलब्ध |
| 1042<br>निर्वाचक का नाम : अरविन्द<br>पिता का नाम: ल्होरे<br>गृह संख्या : 129<br>उम्र : 44 लिंग : पुरुष  | XEW0795443 | फोटो उपलब्ध | 1043<br>निर्वाचक का नाम : मुनीषा<br>पति का नाम: अरविन्द<br>गृह संख्या : 129<br>उम्र : 42 लिंग : महिला      | XEW0795450 | फोटो उपलब्ध | 1044<br>निर्वाचक का नाम : ममता<br>पति का नाम: श्रीपति<br>गृह संख्या : 129<br>उम्र : 38 लिंग : महिला        | LSQ0895805 | फोटो उपलब्ध |
| 1045<br>निर्वाचक का नाम : कृष्णपाल<br>पिता का नाम: रमेश<br>गृह संख्या : 129<br>उम्र : 27 लिंग : पुरुष   | XEW1255017 | फोटो उपलब्ध | 1046<br>निर्वाचक का नाम : जालिम<br>पिता का नाम: प्रभू<br>गृह संख्या : 130<br>उम्र : 63 लिंग : पुरुष        | LSQ0896126 | फोटो उपलब्ध | 1047<br>निर्वाचक का नाम : बैजन्ती<br>पति का नाम: जालिम<br>गृह संख्या : 130<br>उम्र : 61 लिंग : महिला       | LSQ1183334 | फोटो उपलब्ध |
| 1048<br>निर्वाचक का नाम : माखन<br>पिता का नाम: प्रभू<br>गृह संख्या : 130<br>उम्र : 60 लिंग : पुरुष      | LSQ0895854 | फोटो उपलब्ध | 1049<br>निर्वाचक का नाम : कला<br>पति का नाम: माखन<br>गृह संख्या : 130<br>उम्र : 56 लिंग : महिला            | LSQ0896019 | फोटो उपलब्ध | 1050<br>निर्वाचक का नाम : लाखन<br>पिता का नाम: प्रभू<br>गृह संख्या : 130<br>उम्र : 54 लिंग : पुरुष         | LSQ0422469 | फोटो उपलब्ध |

|  |                           |  |                           |   |                           |
|--|---------------------------|--|---------------------------|---|---------------------------|
| 1051<br>निर्वाचक का नाम : अशोक<br>पिता का नाम: जालिम<br>गृह संख्या : 130<br>उम्र : 44 लिंग : पुरुष       | LSQ0895912<br>फोटो उपलब्ध | 1052<br>निर्वाचक का नाम : गीता<br>पति का नाम: अशोक<br>गृह संख्या : 130<br>उम्र : 40 लिंग : महिला               | LSQ1183342<br>फोटो उपलब्ध | 1053<br>निर्वाचक का नाम : राम लता<br>पति का नाम: देवेन्द्र<br>गृह संख्या : 130<br>उम्र : 38 लिंग : महिला                | XEW0795658<br>फोटो उपलब्ध |
| 1054<br>निर्वाचक का नाम : देवेन्द्र<br>पिता का नाम: जालिम<br>गृह संख्या : 130<br>उम्र : 37 लिंग : पुरुष  | XEW0480996<br>फोटो उपलब्ध | 1055<br>निर्वाचक का नाम : श्याम सिंह<br>पिता का नाम: माखन<br>गृह संख्या : 130<br>उम्र : 34 लिंग : पुरुष        | XEW0481002<br>फोटो उपलब्ध | 1056<br>निर्वाचक का नाम : अनीता<br>पति का नाम: श्याम सिंह<br>गृह संख्या : 130<br>उम्र : 33 लिंग : महिला                 | XEW0795666<br>फोटो उपलब्ध |
| 1057<br>निर्वाचक का नाम : धर्मेन्द्र<br>पिता का नाम: जालिम<br>गृह संख्या : 130<br>उम्र : 31 लिंग : पुरुष | XEW0832683<br>फोटो उपलब्ध | 1058<br>निर्वाचक का नाम : अजब सिंह<br>पिता का नाम: माखन<br>गृह संख्या : 130<br>उम्र : 29 लिंग : पुरुष          | XEW1131408<br>फोटो उपलब्ध | 1059<br>निर्वाचक का नाम : कृष्णा धाकड़<br>पति का नाम: धर्मेन्द्र<br>गृह संख्या : 130<br>उम्र : 27 लिंग : महिला          | XEW2322907<br>फोटो उपलब्ध |
| 1060<br>निर्वाचक का नाम : रामजी<br>पिता का नाम: सामन्त<br>गृह संख्या : 131<br>उम्र : 61 लिंग : पुरुष     | LSQ0422477<br>फोटो उपलब्ध | 1061<br>निर्वाचक का नाम : हेमराज<br>पिता का नाम: सामन्त<br>गृह संख्या : 131<br>उम्र : 59 लिंग : पुरुष          | LSQ0422485<br>फोटो उपलब्ध | 1062<br>निर्वाचक का नाम : कोसा<br>पति का नाम: रामजी<br>गृह संख्या : 131<br>उम्र : 58 लिंग : महिला                       | LSQ1324474<br>फोटो उपलब्ध |
| 1063<br>निर्वाचक का नाम : प्रेमवती<br>पति का नाम: हेमराज<br>गृह संख्या : 131<br>उम्र : 57 लिंग : महिला   | LSQ1324466<br>फोटो उपलब्ध | 1064<br>निर्वाचक का नाम : दामो<br>पिता का नाम: सामन्त<br>गृह संख्या : 131<br>उम्र : 51 लिंग : पुरुष            | LSQ0422493<br>फोटो उपलब्ध | 1065<br>निर्वाचक का नाम : भरोसी<br>पिता का नाम: रामजी<br>गृह संख्या : 131<br>उम्र : 48 लिंग : पुरुष                     | LSQ0422501<br>फोटो उपलब्ध |
| 1066<br>निर्वाचक का नाम : कमलेश<br>पति का नाम: भरोसी<br>गृह संख्या : 131<br>उम्र : 46 लिंग : महिला       | LSQ1324441<br>फोटो उपलब्ध | 1067<br>निर्वाचक का नाम : मीनादेवी<br>पति का नाम: दामोदर<br>गृह संख्या : 131<br>उम्र : 46 लिंग : महिला         | XEW0795468<br>फोटो उपलब्ध | 1068<br>निर्वाचक का नाम : भूपेन्द्र धाकड़<br>पिता का नाम: रामजी लाल धाकड़<br>गृह संख्या : 131<br>उम्र : 42 लिंग : पुरुष | LSQ1183367<br>फोटो उपलब्ध |
| 1069<br>निर्वाचक का नाम : ललिता<br>पति का नाम: महेन्द्र<br>गृह संख्या : 131<br>उम्र : 39 लिंग : महिला    | XEW0795492<br>फोटो उपलब्ध | 1070<br>निर्वाचक का नाम : राकेश<br>पिता का नाम: रामजी<br>गृह संख्या : 131<br>उम्र : 38 लिंग : पुरुष            | LSQ1183359<br>फोटो उपलब्ध | 1071<br>निर्वाचक का नाम : महेन्द्र<br>पिता का नाम: हेमराज<br>गृह संख्या : 131<br>उम्र : 38 लिंग : पुरुष                 | XEW0795484<br>फोटो उपलब्ध |
| 1072<br>निर्वाचक का नाम : ममता<br>पति का नाम: राकेश<br>गृह संख्या : 131<br>उम्र : 36 लिंग : महिला        | LSQ1324458<br>फोटो उपलब्ध | 1073<br>निर्वाचक का नाम : सरिता<br>पति का नाम: भूपेन्द्र<br>गृह संख्या : 131<br>उम्र : 36 लिंग : महिला         | XEW0795476<br>फोटो उपलब्ध | 1074<br>निर्वाचक का नाम : मीना<br>पति का नाम: योगेन्द्र<br>गृह संख्या : 131<br>उम्र : 34 लिंग : महिला                   | XEW0795500<br>फोटो उपलब्ध |
| 1075<br>निर्वाचक का नाम : योगेन्द्र<br>पिता का नाम: हेमराज<br>गृह संख्या : 131<br>उम्र : 33 लिंग : पुरुष | XEW0481010<br>फोटो उपलब्ध | 1076<br>निर्वाचक का नाम : धर्मेन्द्र<br>पिता का नाम: रामहेत<br>गृह संख्या : 131<br>उम्र : 28 लिंग : पुरुष      | XEW1255082<br>फोटो उपलब्ध | 1077<br>निर्वाचक का नाम : अनिकेश धाकड़<br>पिता का नाम: भरोसी धाकड़<br>गृह संख्या : 131<br>उम्र : 22 लिंग : पुरुष        | XEW2135713<br>फोटो उपलब्ध |
| 1078<br>निर्वाचक का नाम : सचिन धाकड़<br>पिता का नाम: राकेश<br>गृह संख्या : 131<br>उम्र : 21 लिंग : पुरुष | XEW2360543<br>फोटो उपलब्ध | 1079<br>निर्वाचक का नाम : सुनील सिंह धाकड़<br>पिता का नाम: राकेश<br>गृह संख्या : 131<br>उम्र : 20 लिंग : पुरुष | XEW2360535<br>फोटो उपलब्ध | 1080<br>निर्वाचक का नाम : रामहेत<br>पिता का नाम: भागीरथ<br>गृह संख्या : 132<br>उम्र : 68 लिंग : पुरुष                   | LSQ0422527<br>फोटो उपलब्ध |

|   |                           |   |                           |   |                           |
|---|---------------------------|---|---------------------------|---|---------------------------|
| 1081<br>निर्वाचक का नाम : सुमित्रा<br>पति का नाम: रामहेत<br>गृह संख्या : 132<br>उम्र : 66 लिंग : महिला          | LSQ1324433<br>फोटो उपलब्ध | 1082<br>निर्वाचक का नाम : नरेश<br>पिता का नाम: रामहेत<br>गृह संख्या : 132<br>उम्र : 51 लिंग : पुरुष             | LSQ0422535<br>फोटो उपलब्ध | 1083<br>निर्वाचक का नाम : महादेवी<br>पति का नाम: नरेश<br>गृह संख्या : 132<br>उम्र : 48 लिंग : महिला                   | XEW0308452<br>फोटो उपलब्ध |
| 1084<br>निर्वाचक का नाम : सियाराम<br>पिता का नाम: रामहेत<br>गृह संख्या : 132<br>उम्र : 37 लिंग : पुरुष          | LSQ1183383<br>फोटो उपलब्ध | 1085<br>निर्वाचक का नाम : सुनीता<br>पति का नाम: सियाराम<br>गृह संख्या : 132<br>उम्र : 36 लिंग : महिला           | LSQ1183391<br>फोटो उपलब्ध | 1086<br>निर्वाचक का नाम : संदीप<br>पिता का नाम: नरेश<br>गृह संख्या : 132<br>उम्र : 26 लिंग : पुरुष                    | XEW1561828<br>फोटो उपलब्ध |
| 1087<br>निर्वाचक का नाम : सोनू<br>पिता का नाम: नरेश<br>गृह संख्या : 132<br>उम्र : 24 लिंग : पुरुष               | XEW1893593<br>फोटो उपलब्ध | 1088<br>निर्वाचक का नाम : अनिल ढाकर<br>पिता का नाम: सियाराम<br>गृह संख्या : 132<br>उम्र : 24 लिंग : पुरुष       | XEW1954411<br>फोटो उपलब्ध | 1089<br>निर्वाचक का नाम : कटोरी<br>पति का नाम: चिरोजी<br>गृह संख्या : 133<br>उम्र : 76 लिंग : महिला                   | LSQ0421412<br>फोटो उपलब्ध |
| 1090<br>निर्वाचक का नाम : रामनिवास<br>पिता का नाम: छोटे<br>गृह संख्या : 133<br>उम्र : 61 लिंग : पुरुष           | LSQ0422576<br>फोटो उपलब्ध | 1091<br>निर्वाचक का नाम : भगो<br>पति का नाम: रामनिवास<br>गृह संख्या : 133<br>उम्र : 58 लिंग : महिला             | LSQ0422584<br>फोटो उपलब्ध | 1092<br>निर्वाचक का नाम : पृथ्वी<br>पिता का नाम: छोटे<br>गृह संख्या : 133<br>उम्र : 56 लिंग : पुरुष                   | LSQ0422592<br>फोटो उपलब्ध |
| 1093<br>निर्वाचक का नाम : सनेही<br>पति का नाम: पृथ्वी<br>गृह संख्या : 133<br>उम्र : 54 लिंग : महिला             | LSQ0422600<br>फोटो उपलब्ध | 1094<br>निर्वाचक का नाम : मीरा<br>पति का नाम: दशरथ<br>गृह संख्या : 133<br>उम्र : 42 लिंग : महिला                | LSQ1575752<br>फोटो उपलब्ध | 1095<br>निर्वाचक का नाम : दशरथ<br>पिता का नाम: रामनिवास<br>गृह संख्या : 133<br>उम्र : 40 लिंग : पुरुष                 | LSQ1575745<br>फोटो उपलब्ध |
| 1096<br>निर्वाचक का नाम : देवेन्द्रसिंह<br>पिता का नाम: मुरारीलाल<br>गृह संख्या : 133<br>उम्र : 36 लिंग : पुरुष | LSQ1575786<br>फोटो उपलब्ध | 1097<br>निर्वाचक का नाम : शेलेन्द्र<br>पिता का नाम: पृथ्वीलाल<br>गृह संख्या : 133<br>उम्र : 36 लिंग : पुरुष     | LSQ1575778<br>फोटो उपलब्ध | 1098<br>निर्वाचक का नाम : देशराज<br>पिता का नाम: रामनिवास<br>गृह संख्या : 133<br>उम्र : 36 लिंग : पुरुष               | LSQ1575737<br>फोटो उपलब्ध |
| 1099<br>निर्वाचक का नाम : लक्ष्मी<br>पति का नाम: शेलेन्द्र<br>गृह संख्या : 133<br>उम्र : 31 लिंग : महिला        | XEW1187509<br>फोटो उपलब्ध | 1100<br>निर्वाचक का नाम : भारती धाकड़<br>पति का नाम: देशराज धाकड़<br>गृह संख्या : 133<br>उम्र : 28 लिंग : महिला | XEW1694645<br>फोटो उपलब्ध | 1101<br>निर्वाचक का नाम : अरविंद्र धाकड़<br>पिता का नाम: समरथ लाल धाकड़<br>गृह संख्या : 133<br>उम्र : 22 लिंग : पुरुष | XEW2230720<br>फोटो उपलब्ध |
| 1102<br>निर्वाचक का नाम : सीरभ धाकड़<br>पिता का नाम: अवधेश<br>गृह संख्या : 133<br>उम्र : 21 लिंग : पुरुष        | XEW2231736<br>फोटो उपलब्ध | 1103<br>निर्वाचक का नाम : मेघनाथ<br>पिता का नाम: चिरोजी<br>गृह संख्या : 133/1<br>उम्र : 47 लिंग : पुरुष         | LSQ0422683<br>फोटो उपलब्ध | 1104<br>निर्वाचक का नाम : दुलारी<br>पति का नाम: समरथ<br>गृह संख्या : 133/1<br>उम्र : 47 लिंग : महिला                  | LSQ0422691<br>फोटो उपलब्ध |
| 1105<br>निर्वाचक का नाम : मुन्नी<br>पति का नाम: अवधेश<br>गृह संख्या : 133/1<br>उम्र : 47 लिंग : महिला           | LSQ1324417<br>फोटो उपलब्ध | 1106<br>निर्वाचक का नाम : मीरा<br>पति का नाम: मेघनाथ<br>गृह संख्या : 133/1<br>उम्र : 46 लिंग : महिला            | LSQ0895847<br>फोटो उपलब्ध | 1107<br>निर्वाचक का नाम : महेन्द्र<br>पिता का नाम: मुरारी<br>गृह संख्या : 133/1<br>उम्र : 37 लिंग : पुरुष             | LSQ1183409<br>फोटो उपलब्ध |
| 1108<br>निर्वाचक का नाम : मीरा<br>पति का नाम: महेन्द्र<br>गृह संख्या : 133/1<br>उम्र : 37 लिंग : महिला          | LSQ0895821<br>फोटो उपलब्ध | 1109<br>निर्वाचक का नाम : मनोज<br>पिता का नाम: मेघनाथ<br>गृह संख्या : १३३/१<br>उम्र : 26 लिंग : पुरुष           | XEW1557081<br>फोटो उपलब्ध | 1110<br>निर्वाचक का नाम : सम्पति<br>पति का नाम: मुरारी<br>गृह संख्या : 133/क<br>उम्र : 64 लिंग : महिला                | LSQ0422568<br>फोटो उपलब्ध |

|      |            |  |             |      |            |   |             |      |            |   |             |
|------|------------|--|-------------|------|------------|---|-------------|------|------------|---|-------------|
| 1111 | LSQ0422634 | निर्वाचक का नाम : भरत<br>पिता का नाम: मुरारी<br>गृह संख्या : 133/क<br>उम्र : 51 लिंग : पुरुष     | फोटो उपलब्ध | 1112 | LSQ0422667 | निर्वाचक का नाम : लीला<br>पति का नाम: भरत<br>गृह संख्या : 133/क<br>उम्र : 49 लिंग : महिला         | फोटो उपलब्ध | 1113 | LSQ0422675 | निर्वाचक का नाम : समरथ लाल धाकड़<br>पिता का नाम: मुरारी<br>गृह संख्या : 133/क<br>उम्र : 49 लिंग : पुरुष | फोटो उपलब्ध |
| 1114 | XEW1131481 | निर्वाचक का नाम : सपना<br>पति का नाम: देवेन्द्र<br>गृह संख्या : 133/क<br>उम्र : 32 लिंग : महिला  | फोटो उपलब्ध | 1115 | XEW1255025 | निर्वाचक का नाम : अन्नु<br>पिता का नाम: भरतलाल<br>गृह संख्या : 133/क<br>उम्र : 28 लिंग : पुरुष    | फोटो उपलब्ध | 1116 | LSQ0422618 | निर्वाचक का नाम : दुर्गा<br>पिता का नाम: चिरोजी<br>गृह संख्या : 133/ख<br>उम्र : 54 लिंग : पुरुष         | फोटो उपलब्ध |
| 1117 | LSQ0422626 | निर्वाचक का नाम : जादो<br>पिता का नाम: चिरोजी<br>गृह संख्या : 133/ख<br>उम्र : 51 लिंग : पुरुष    | फोटो उपलब्ध | 1118 | LSQ0896001 | निर्वाचक का नाम : रामकला<br>पति का नाम: दुर्गा<br>गृह संख्या : 133/ख<br>उम्र : 51 लिंग : महिला    | फोटो उपलब्ध | 1119 | LSQ0422659 | निर्वाचक का नाम : अवधेश<br>पिता का नाम: चिरोजी<br>गृह संख्या : 133/ख<br>उम्र : 49 लिंग : पुरुष          | फोटो उपलब्ध |
| 1120 | LSQ0422642 | निर्वाचक का नाम : कम्पूरी<br>पति का नाम: जादो<br>गृह संख्या : 133/ख<br>उम्र : 49 लिंग : महिला    | फोटो उपलब्ध | 1121 | LSQ1575760 | निर्वाचक का नाम : रामपाल<br>पिता का नाम: जादो<br>गृह संख्या : 133/ख<br>उम्र : 38 लिंग : पुरुष     | फोटो उपलब्ध | 1122 | XEW1254952 | निर्वाचक का नाम : रीना<br>पति का नाम: रामपाल<br>गृह संख्या : 133/ख<br>उम्र : 32 लिंग : महिला            | फोटो उपलब्ध |
| 1123 | XEW1070242 | निर्वाचक का नाम : सुरज<br>पिता का नाम: दुर्गा<br>गृह संख्या : 133/ख<br>उम्र : 30 लिंग : पुरुष    | फोटो उपलब्ध | 1124 | XEW0795674 | निर्वाचक का नाम : राम कली<br>पति का नाम: नरोत्तम<br>गृह संख्या : 134क<br>उम्र : 40 लिंग : महिला   | फोटो उपलब्ध | 1125 | LSQ1183417 | निर्वाचक का नाम : परीक्षत<br>पिता का नाम: रघुनन्दन<br>गृह संख्या : 134/क<br>उम्र : 66 लिंग : पुरुष      | फोटो उपलब्ध |
| 1126 | LSQ0422709 | निर्वाचक का नाम : रामश्री<br>पति का नाम: परीक्षत<br>गृह संख्या : 134/क<br>उम्र : 64 लिंग : महिला | फोटो उपलब्ध | 1127 | XEW0308460 | निर्वाचक का नाम : शिवराम<br>पति का नाम: परीक्षत<br>गृह संख्या : 134/क<br>उम्र : 45 लिंग : पुरुष   | फोटो उपलब्ध | 1128 | LSQ1183425 | निर्वाचक का नाम : नरोत्तम<br>पिता का नाम: परीक्षत<br>गृह संख्या : 134/क<br>उम्र : 43 लिंग : पुरुष       | फोटो उपलब्ध |
| 1129 | LSQ1183433 | निर्वाचक का नाम : रेखा<br>पति का नाम: शिवराम<br>गृह संख्या : 134/क<br>उम्र : 39 लिंग : महिला     | फोटो उपलब्ध | 1130 | LSQ0422725 | निर्वाचक का नाम : रामदीन<br>पिता का नाम: रघुनन्दन<br>गृह संख्या : 134/ख<br>उम्र : 51 लिंग : पुरुष | फोटो उपलब्ध | 1131 | LSQ0422733 | निर्वाचक का नाम : लीला<br>पति का नाम: रामदीन<br>गृह संख्या : 134/ख<br>उम्र : 48 लिंग : महिला            | फोटो उपलब्ध |
| 1132 | LSQ0422766 | निर्वाचक का नाम : काशीबाई<br>पति का नाम: काशीराम<br>गृह संख्या : 136<br>उम्र : 74 लिंग : महिला   | फोटो उपलब्ध | 1133 | LSQ0896035 | निर्वाचक का नाम : सिध्दनाथ<br>पिता का नाम: काशीराम<br>गृह संख्या : 136<br>उम्र : 49 लिंग : पुरुष  | फोटो उपलब्ध | 1134 | LSQ1183441 | निर्वाचक का नाम : मीरा<br>पति का नाम: सिध्दनाथ<br>गृह संख्या : 136<br>उम्र : 47 लिंग : महिला            | फोटो उपलब्ध |
| 1135 | XEW1254895 | निर्वाचक का नाम : नीतु<br>पति का नाम: सतेन्द्र<br>गृह संख्या : 136<br>उम्र : 29 लिंग : महिला     | फोटो उपलब्ध | 1136 | XEW1254887 | निर्वाचक का नाम : सतेन्द्र<br>पिता का नाम: सिध्दनाथ<br>गृह संख्या : 136<br>उम्र : 27 लिंग : पुरुष | फोटो उपलब्ध | 1137 | XEW2290906 | निर्वाचक का नाम : सोनू धाकड़<br>पिता का नाम: सिध्दनाथ<br>गृह संख्या : 136<br>उम्र : 22 लिंग : पुरुष     | फोटो उपलब्ध |
| 1138 | LSQ0422782 | निर्वाचक का नाम : कोसा<br>पति का नाम: नृपति<br>गृह संख्या : 137<br>उम्र : 56 लिंग : महिला        | फोटो उपलब्ध | 1139 | XEW0896332 | निर्वाचक का नाम : कृष्णा<br>पति का नाम: राजेन्द्र<br>गृह संख्या : 137<br>उम्र : 39 लिंग : महिला   | फोटो उपलब्ध | 1140 | LSQ0896050 | निर्वाचक का नाम : गजेन्द्र<br>पिता का नाम: निरपति<br>गृह संख्या : 137<br>उम्र : 36 लिंग : पुरुष         | फोटो उपलब्ध |

विधान सभा क्षेत्र की संख्या व नाम : 2-विजयपुर  
अनुभाग की संख्या व नाम : 1-बराकलां

|   |             |
|---|-------------|
| 1141  | XEW0896340  |
| निर्वाचक का नाम : राजेन्द्र<br>पिता का नाम: नृपति<br>गृह संख्या : 137<br>उम्र : 35 लिंग : पुरुष | फोटो उपलब्ध |

|  |             |
|--|-------------|
| 1142   | XEW2410314  |
| निर्वाचक का नाम : अंकेश धाकड<br>पिता का नाम: भैरोलाल<br>गृह संख्या : ग्राम बराकलां<br>उम्र : 18 लिंग : पुरुष | फोटो उपलब्ध |

|      |   |            |  |             |      |   |            |   |             |      |   |            |  |             |
|------|---|------------|--|-------------|------|---|------------|---|-------------|------|---|------------|--|-------------|
| 1143 | 1 | XEW2415826 | निर्वाचक का नाम : रमना कुशवाह<br>पति का नाम: अनूप कुशवाह<br>गृह संख्या : 49<br>उम्र : 21 लिंग : महिला        | फोटो उपलब्ध | 1144 | 1 | XEW2415776 | निर्वाचक का नाम : सूरज कुशवाह<br>पिता का नाम: गुलाब कुशवाह<br>गृह संख्या : 57<br>उम्र : 19 लिंग : पुरुष       | फोटो उपलब्ध | 1145 | 1 | XEW2415958 | निर्वाचक का नाम : ब्रजेशी कुशवाह<br>पिता का नाम: राजेंद्र कुशवाह<br>गृह संख्या : 34<br>उम्र : 20 लिंग : महिला  | फोटो उपलब्ध |
| 1146 | 1 | XEW2415933 | निर्वाचक का नाम : स्वाती कुशवाह<br>पिता का नाम: अमरसिंह कुशवाह<br>गृह संख्या : 45<br>उम्र : 20 लिंग : महिला  | फोटो उपलब्ध | 1147 | 1 | XEW2415966 | निर्वाचक का नाम : संदीप कुशवाह<br>पिता का नाम: रामलखन कुशवाह<br>गृह संख्या : 45<br>उम्र : 21 लिंग : पुरुष     | फोटो उपलब्ध | 1148 | 1 | XEW2415818 | निर्वाचक का नाम : अनूप कुशवाह<br>पिता का नाम: मारसिंह कुशवाह<br>गृह संख्या : 49<br>उम्र : 23 लिंग : पुरुष      | फोटो उपलब्ध |
| 1149 | 1 | XEW2415974 | निर्वाचक का नाम : अंकेश कुशवाह<br>पिता का नाम: फेरन कुशवाह<br>गृह संख्या : 34<br>उम्र : 22 लिंग : पुरुष      | फोटो उपलब्ध | 1150 | 1 | XEW2415842 | निर्वाचक का नाम : सरस्वती कुशवाह<br>पति का नाम: लवकुश कुशवाह<br>गृह संख्या : 49<br>उम्र : 21 लिंग : महिला     | फोटो उपलब्ध | 1151 | 1 | XEW2415859 | निर्वाचक का नाम : रेशमा कुशवाह<br>पति का नाम: रबिंद्र कुशवाह<br>गृह संख्या : 74<br>उम्र : 25 लिंग : महिला      | फोटो उपलब्ध |
| 1152 | 1 | XEW2415867 | निर्वाचक का नाम : दीपेश कुशवाह<br>पिता का नाम: नबलसिंह कुशवाह<br>गृह संख्या : 61<br>उम्र : 21 लिंग : पुरुष   | फोटो उपलब्ध | 1153 | 1 | XEW2415875 | निर्वाचक का नाम : रबिंद्र कुशवाह<br>पिता का नाम: निर्पति कुशवाह<br>गृह संख्या : 67<br>उम्र : 24 लिंग : पुरुष  | फोटो उपलब्ध | 1154 | 1 | XEW2415883 | निर्वाचक का नाम : रेनु कुशवाह<br>पति का नाम: अहिवरन कुशवाह<br>गृह संख्या : 38<br>उम्र : 21 लिंग : महिला        | फोटो उपलब्ध |
| 1155 | 1 | XEW2415925 | निर्वाचक का नाम : अहिवरन कुशवाह<br>पिता का नाम: अजमेर कुशवाह<br>गृह संख्या : 38<br>उम्र : 22 लिंग : पुरुष    | फोटो उपलब्ध | 1156 | 1 | XEW2415917 | निर्वाचक का नाम : दीपेश कुशवाह<br>माता का नाम: मीना कुशवाह<br>गृह संख्या : 57<br>उम्र : 21 लिंग : पुरुष       | फोटो उपलब्ध | 1157 | 1 | XEW2417400 | निर्वाचक का नाम : मोहित रावत<br>पिता का नाम: रघुवीर रावत<br>गृह संख्या : 78<br>उम्र : 19 लिंग : पुरुष          | फोटो उपलब्ध |
| 1158 | 1 | XEW2419752 | निर्वाचक का नाम : स्वाती कुशवाह<br>पिता का नाम: अमरसिंह कुशवाह<br>गृह संख्या : 45<br>उम्र : 20 लिंग : महिला  | फोटो उपलब्ध | 1159 | 1 | XEW2420776 | निर्वाचक का नाम : अनूप कुशवाह<br>पिता का नाम: महाराज सिंह कुशवाह<br>गृह संख्या : 49<br>उम्र : 24 लिंग : पुरुष | फोटो उपलब्ध | 1160 | 1 | XEW2420586 | निर्वाचक का नाम : रामअवतार कुशवाह<br>पिता का नाम: दिवाईलाल कुशवाह<br>गृह संख्या : 43<br>उम्र : 18 लिंग : पुरुष | फोटो उपलब्ध |
| 1161 | 1 | XEW2420644 | निर्वाचक का नाम : रबिंद्र कुशवाह<br>पिता का नाम: निर्पति कुशवाह<br>गृह संख्या : 66<br>उम्र : 24 लिंग : पुरुष | फोटो उपलब्ध | 1162 | 1 | XEW2422210 | निर्वाचक का नाम : राधा शर्मा<br>पति का नाम: दुर्गेश शर्मा<br>गृह संख्या : 30<br>उम्र : 19 लिंग : महिला        | फोटो उपलब्ध | 1163 | 1 | XEW2423366 | निर्वाचक का नाम : अंजलि कुशवाह<br>पति का नाम: बर्फी कुशवाह<br>गृह संख्या : 66<br>उम्र : 18 लिंग : महिला        | फोटो उपलब्ध |
| 1164 | 1 | XEW2423861 | निर्वाचक का नाम : सोनपाल जाटव<br>पिता का नाम: मुकेश जाटव<br>गृह संख्या : 9/ख<br>उम्र : 23 लिंग : पुरुष       | फोटो उपलब्ध | 1165 | 1 | XEW2423903 | निर्वाचक का नाम : विजय सिंह धाकड़<br>पिता का नाम: भैरोलाल धाकड़<br>गृह संख्या : 96<br>उम्र : 24 लिंग : पुरुष  | फोटो उपलब्ध | 1166 | 1 | XEW2424208 | निर्वाचक का नाम : सरस्वती कुशवाह<br>पति का नाम: लवकुश कुशवाह<br>गृह संख्या : 49<br>उम्र : 21 लिंग : महिला      | फोटो उपलब्ध |
| 1167 | 1 | XEW2424281 | निर्वाचक का नाम : अहिवरन कुशवाह<br>पिता का नाम: अजमेर कुशवाह<br>गृह संख्या : 38<br>उम्र : 25 लिंग : पुरुष    | फोटो उपलब्ध | 1168 | 1 | XEW2424356 | निर्वाचक का नाम : रमना कुशवाह<br>पति का नाम: अनूप कुशवाह<br>गृह संख्या : 49<br>उम्र : 21 लिंग : महिला         | फोटो उपलब्ध | 1169 | 1 | XEW2431559 | निर्वाचक का नाम : अभिषेक शर्मा<br>पिता का नाम: कैलाशी शर्मा<br>गृह संख्या : 73(खा)<br>उम्र : 22 लिंग : पुरुष   | फोटो उपलब्ध |
| 1170 | 1 | XEW2431617 | निर्वाचक का नाम : धीरज कुशवाह<br>पिता का नाम: जगन्नाथ कुशवाह<br>गृह संख्या : 47<br>उम्र : 20 लिंग : पुरुष    | फोटो उपलब्ध | 1171 | 1 | XEW2431658 | निर्वाचक का नाम : मुस्कान रावत<br>पति का नाम: हरिओम रावत<br>गृह संख्या : 77<br>उम्र : 18 लिंग : महिला         | फोटो उपलब्ध | 1172 | 1 | XEW2432011 | निर्वाचक का नाम : रेनुका रावत<br>पति का नाम: पंकज रावत<br>गृह संख्या : 77<br>उम्र : 22 लिंग : महिला            | फोटो उपलब्ध |

विधान सभा क्षेत्र की संख्या व नाम : 2-विजयपुर  
घटक I - परिवर्धन सूची 1 (23-12-2025 से 21-02-2026 तक)

|  |   |  |
|--|---|--|
| <p>1173 1 XEW2432045</p> <p>निर्वाचक का नाम : अविनाश धाकड़<br/>पिता का नाम: मोहर सिंह धाकड़<br/>गृह संख्या : 105<br/>उम्र : 18 लिंग : पुरुष</p> <p>फोटो उपलब्ध</p> | <p>1174 1 XEW2432060</p> <p>निर्वाचक का नाम : मनु शर्मा<br/>पिता का नाम: प्रदीप शर्मा<br/>गृह संख्या : 89<br/>उम्र : 21 लिंग : महिला</p> <p>फोटो उपलब्ध</p> | <p>1175 1 XEW2432078</p> <p>निर्वाचक का नाम : संजय धाकड़<br/>पिता का नाम: रामवीर धाकड़<br/>गृह संख्या : 98<br/>उम्र : 24 लिंग : पुरुष</p> <p>फोटो उपलब्ध</p> |
| <p>1176 1 XEW2432177</p> <p>निर्वाचक का नाम : प्रसांत शर्मा<br/>पिता का नाम: प्रदीप शर्मा<br/>गृह संख्या : 89<br/>उम्र : 18 लिंग : पुरुष</p> <p>फोटो उपलब्ध</p>    | <p>1177 1 XEW2446169</p> <p>निर्वाचक का नाम : नीतू कुशवाह<br/>पति का नाम: सोनू धाकड़<br/>गृह संख्या : 118<br/>उम्र : 24 लिंग : महिला</p> <p>फोटो उपलब्ध</p> |  |

| निर्वाचकों का विवरण :  |                              |                             |  |       |            |     |      |
|--|------------------------------|-----------------------------|--|-------|------------|-----|------|
| A) मतदाताओं की संख्या :                                      |                              |                             |  |       |            |     |      |
|  | नामावली का प्रकार            | निर्वाचक नामावली की पहचान : | मतदाताओं की संख्या :   |       |            |     |      |
|  |                              |                             | पुरुष  | महिला | तृतीय लिंग | कुल |      |
| I  | मूल                          | मूल नामावली                 | विशेष गहन पुनरीक्षण 2026 की मूल नामावली एवं समस्त अनुपूरकों को एकीकृत कर | 649   | 493        | 0   | 1142 |
| II   | घटक I - परिवर्धन सूची        | पूरक 1                      | विशेष गहन पुनरीक्षण - 2026   | 20    | 15         | 0   | 35   |
| III  | घटक II - विलोपन सूची         | पूरक 1                      | विशेष गहन पुनरीक्षण - 2026   | 3     | 0          | 0   | 3    |
| IV   | लिंग में संशोधन के कारण अंतर |                             |  | 0     | 0          | 0   | 0    |
| पुनरीक्षण के बाद इस नामावली में शुद्ध निर्वाचक (I+II-III+IV) |                              |                             |  | 666   | 508        | 0   | 1174 |
| B) संशोधनों की संख्या :                                      |                              |                             |  |       |            |     |      |
| नामावली का प्रकार  | निर्वाचक नामावली की पहचान :  |                             | संशोधनों की संख्या :   |       |            |     |      |
| पूरक 1   | विशेष गहन पुनरीक्षण - 2026   |                             | 3  |       |            |     |      |

निर्वाचक रजिस्ट्रीकरण अधिकारी द्वारा जारी

E-मृत्यु, S-स्थानांतरित, R-दोहरी प्रविष्टि, M-लापता, Q-अहर्ता नहीं