

निर्वाचक नामावली 2026 S12 मध्य प्रदेश

| | | | | | | | | | | | | | | | | | | | | | | | | | | | |
|---|--|--|-------|-------------------------|---------|--|-----|---|--|------------|---------|--|------------|-----------|--|----------------|---------|--|-------|-----------|--|------|-----------|--|---------|----------|--|
| विधान सभा क्षेत्र की संख्या, नाम व आरक्षण स्थिति : 2 - विजयपुर (सामान्य) | | भाग संख्या :: 125 | | | | | | | | | | | | | | | | | | | | | | | | | |
| संसदीय निर्वाचन क्षेत्र की संख्या, नाम व आरक्षण स्थिति, जिसमें विधान सभा निर्वाचन क्षेत्र स्थित है : 1 - मुरैना | | | | | | | | | | | | | | | | | | | | | | | | | | | |
| 1. पुनरीक्षण का विवरण | | | | | | | | | | | | | | | | | | | | | | | | | | | |
| पुनरीक्षण का वर्ष : | 2026 | निर्वाचक नामावली की पहचान : | | | | | | | | | | | | | | | | | | | | | | | | | |
| अर्हता तिथि : | 01-01-2026 | विशेष गहन पुनरीक्षण 2026 की मूल नामावली एवं समस्त अनुपूरकों को एकीकृत कर | | | | | | | | | | | | | | | | | | | | | | | | | |
| पुनरीक्षण का स्वरूप : | विशेष गहन पुनरीक्षण 2026 | | | | | | | | | | | | | | | | | | | | | | | | | | |
| प्रकाशन की तिथि : | 21-02-2026 | | | | | | | | | | | | | | | | | | | | | | | | | | |
| 2. भाग व मतदान क्षेत्र का विवरण : | | | | | | | | | | | | | | | | | | | | | | | | | | | |
| भाग में आने वाले अनुभागों की संख्या और नाम : | | | | | | | | | | | | | | | | | | | | | | | | | | | |
| 1-बीसा | <table style="width: 100%; border-collapse: collapse;"> <tr> <td style="width: 60%;">मुख्य शहर / मुख्य ग्राम</td> <td style="width: 20%;">: पचनया</td> <td style="width: 20%;"></td> </tr> <tr> <td>वाई</td> <td>: </td> <td></td> </tr> <tr> <td>पोस्ट ऑफिस</td> <td>: काठौन</td> <td></td> </tr> <tr> <td>पुलिस थाना</td> <td>: विजयपुर</td> <td></td> </tr> <tr> <td>स्थानीय संस्था</td> <td>: पचनया</td> <td></td> </tr> <tr> <td>ब्लॉक</td> <td>: विजयपुर</td> <td></td> </tr> <tr> <td>जिला</td> <td>: श्योपुर</td> <td></td> </tr> <tr> <td>पिन कोड</td> <td>: 476332</td> <td></td> </tr> </table> | | | मुख्य शहर / मुख्य ग्राम | : पचनया | | वाई | : | | पोस्ट ऑफिस | : काठौन | | पुलिस थाना | : विजयपुर | | स्थानीय संस्था | : पचनया | | ब्लॉक | : विजयपुर | | जिला | : श्योपुर | | पिन कोड | : 476332 | |
| मुख्य शहर / मुख्य ग्राम | : पचनया | | | | | | | | | | | | | | | | | | | | | | | | | | |
| वाई | : | | | | | | | | | | | | | | | | | | | | | | | | | | |
| पोस्ट ऑफिस | : काठौन | | | | | | | | | | | | | | | | | | | | | | | | | | |
| पुलिस थाना | : विजयपुर | | | | | | | | | | | | | | | | | | | | | | | | | | |
| स्थानीय संस्था | : पचनया | | | | | | | | | | | | | | | | | | | | | | | | | | |
| ब्लॉक | : विजयपुर | | | | | | | | | | | | | | | | | | | | | | | | | | |
| जिला | : श्योपुर | | | | | | | | | | | | | | | | | | | | | | | | | | |
| पिन कोड | : 476332 | | | | | | | | | | | | | | | | | | | | | | | | | | |
| 3. मतदान केंद्र का विवरण | | | | | | | | | | | | | | | | | | | | | | | | | | | |
| मतदान केंद्र की संख्या व नाम : | मतदान केन्द्र की विशेष हैसियत (पुरुष/महिला/सामान्य) : | सामान्य | | | | | | | | | | | | | | | | | | | | | | | | | |
| 125 - बीसा | इस मतदान क्षेत्र के सहायक (ऑक्जिलियरी) मतदान केन्द्रों की संख्या : | 0 | | | | | | | | | | | | | | | | | | | | | | | | | |
| मतदान केंद्र का भवन व पता : | | | | | | | | | | | | | | | | | | | | | | | | | | | |
| प्रा.शा.भवन बीसा | | | | | | | | | | | | | | | | | | | | | | | | | | | |
| 4. मतदाताओं की संख्या : | | | | | | | | | | | | | | | | | | | | | | | | | | | |
| आरंभिक क्रम | अंतिम क्रम | मतदाताओं की संख्या | | | | | | | | | | | | | | | | | | | | | | | | | |
| संख्या | संख्या | पुरुष | महिला | तृतीय लिंग | कुल | | | | | | | | | | | | | | | | | | | | | | |
| 1 | 230 | 123 | 107 | 0 | 230 | | | | | | | | | | | | | | | | | | | | | | |

निर्वाचक रजिस्ट्रीकरण अधिकारी द्वारा जारी

Nazri Naksha

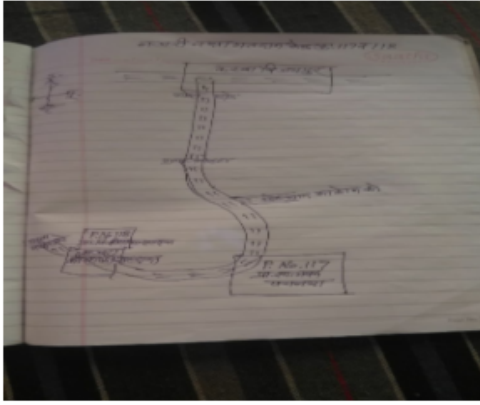

Google Map View



Polling Station Building Front View



मतदान केंद्र के सामने का फ़ोटो



Cad View

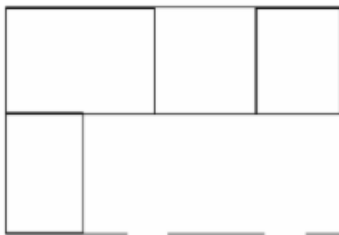

Key MAP View

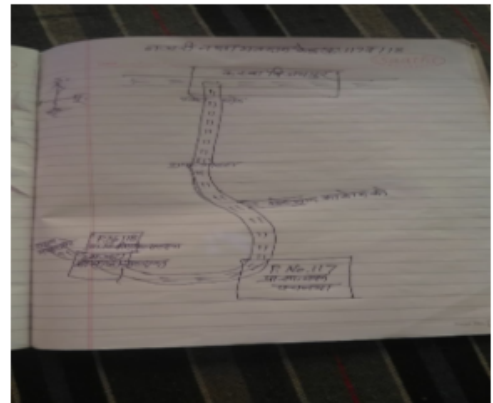

| | | | | | | | | | | | |
|----|------------|--|-------------|----|------------|--|-------------|----|------------|--|-------------|
| 1 | XEW1233113 | निर्वाचक का नाम : सिन्याम पिता का नाम: रामजी गृह संख्या : 49 उम्र : 30 लिंग : पुरुष | फोटो उपलब्ध | 2 | XEW1418730 | निर्वाचक का नाम : पातीराम आदिवासी पिता का नाम: काशीराम आदिवासी गृह संख्या : 61 उम्र : 28 लिंग : पुरुष | फोटो उपलब्ध | 3 | XEW2330066 | निर्वाचक का नाम : रामलली आदिवासी पिता का नाम: पतीराम आदिवासी आदिवासी गृह संख्या : 61 उम्र : 24 लिंग : महिला | फोटो उपलब्ध |
| 4 | XEW2332443 | निर्वाचक का नाम : गिरंज आदिवासी अन्य: पिस्ता आदिवासी गृह संख्या : 65 उम्र : 31 लिंग : पुरुष | फोटो उपलब्ध | 5 | XEW1617133 | निर्वाचक का नाम : पिस्ता पिता का नाम: गिरराज गृह संख्या : 65 उम्र : 29 लिंग : महिला | फोटो उपलब्ध | 6 | XEW1617208 | निर्वाचक का नाम : राजेंद्र पिता का नाम: धबलू गृह संख्या : 95 उम्र : 26 लिंग : पुरुष | फोटो उपलब्ध |
| 7 | XEW1617182 | निर्वाचक का नाम : समीना पिता का नाम: हरीवीलाश गृह संख्या : 105 उम्र : 32 लिंग : महिला | फोटो उपलब्ध | 8 | XEW1617141 | निर्वाचक का नाम : साधू पिता का नाम: गणेशा गृह संख्या : 105 उम्र : 26 लिंग : पुरुष | फोटो उपलब्ध | 9 | XEW1617232 | निर्वाचक का नाम : ललिता पिता का नाम: सिरनाम गृह संख्या : 111 उम्र : 31 लिंग : महिला | फोटो उपलब्ध |
| 10 | XEW1233121 | निर्वाचक का नाम : संजय पिता का नाम: प्रकाश गृह संख्या : 124 उम्र : 28 लिंग : पुरुष | फोटो उपलब्ध | 11 | XEW1669118 | निर्वाचक का नाम : सपना आदिवासी पिता का नाम: जनक सिंग गृह संख्या : 139 उम्र : 30 लिंग : महिला | फोटो उपलब्ध | 12 | XEW1617471 | निर्वाचक का नाम : हाकिम पिता का नाम: रामपाल गृह संख्या : 139 उम्र : 28 लिंग : पुरुष | फोटो उपलब्ध |
| 13 | XEW2294908 | निर्वाचक का नाम : माया आदिवासी पिता का नाम: हाकिम आदिवासी गृह संख्या : 139 उम्र : 21 लिंग : महिला | फोटो उपलब्ध | 14 | XEW1841246 | निर्वाचक का नाम : मंगल आदिवासी पिता का नाम: शिवचरण आदिवासी गृह संख्या : 148 उम्र : 24 लिंग : पुरुष | फोटो उपलब्ध | 15 | XEW1617265 | निर्वाचक का नाम : चमेली पिता का नाम: रामदीन गृह संख्या : 174 उम्र : 29 लिंग : महिला | फोटो उपलब्ध |
| 16 | XEW1289263 | निर्वाचक का नाम : रामचरण पिता का नाम: कसिया गृह संख्या : 189 उम्र : 50 लिंग : पुरुष | फोटो उपलब्ध | 17 | XEW0971937 | निर्वाचक का नाम : रामविलाश पिता का नाम: रामचरण गृह संख्या : 189 उम्र : 31 लिंग : पुरुष | फोटो उपलब्ध | 18 | XEW1737816 | निर्वाचक का नाम : सतीश आदिवासी पिता का नाम: रामचरण आदिवासी गृह संख्या : 189 उम्र : 25 लिंग : पुरुष | फोटो उपलब्ध |
| 19 | XEW0483925 | निर्वाचक का नाम : जनिकेश्वरी पिता का नाम: वाईसराम गृह संख्या : 192 उम्र : 34 लिंग : महिला | फोटो उपलब्ध | 20 | LSQ1330232 | निर्वाचक का नाम : मुन्ना पिता का नाम: डीगुरिया गृह संख्या : 191 उम्र : 70 लिंग : पुरुष | फोटो उपलब्ध | 21 | LSQ1329978 | निर्वाचक का नाम : कला पिता का नाम: मुन्ना गृह संख्या : 191 उम्र : 65 लिंग : महिला | फोटो उपलब्ध |
| 22 | LSQ1330422 | निर्वाचक का नाम : रामलाल पिता का नाम: मुन्ना गृह संख्या : 191 उम्र : 43 लिंग : पुरुष | फोटो उपलब्ध | 23 | LSQ1330414 | निर्वाचक का नाम : इंसिती पिता का नाम: रामलाल गृह संख्या : 191 उम्र : 43 लिंग : महिला | फोटो उपलब्ध | 24 | LSQ1329952 | निर्वाचक का नाम : रघुवर पिता का नाम: शंकरिया गृह संख्या : 192 उम्र : 65 लिंग : पुरुष | फोटो उपलब्ध |
| 25 | LSQ1329960 | निर्वाचक का नाम : बादामी पिता का नाम: रघुवर गृह संख्या : 192 उम्र : 60 लिंग : महिला | फोटो उपलब्ध | 26 | LSQ1330224 | निर्वाचक का नाम : संतराम पिता का नाम: रघुवर गृह संख्या : 192 उम्र : 43 लिंग : पुरुष | फोटो उपलब्ध | 27 | LSQ1329846 | निर्वाचक का नाम : आशा पिता का नाम: संतराम गृह संख्या : 192 उम्र : 40 लिंग : महिला | फोटो उपलब्ध |
| 28 | LSQ1330497 | निर्वाचक का नाम : वाईसराम पिता का नाम: रघुवर गृह संख्या : 192 उम्र : 37 लिंग : पुरुष | फोटो उपलब्ध | 29 | LSQ1330430 | निर्वाचक का नाम : सोवरन पिता का नाम: रघुवर गृह संख्या : 192 उम्र : 36 लिंग : पुरुष | फोटो उपलब्ध | 30 | XEW0728758 | निर्वाचक का नाम : ममता पिता का नाम: सोबरन गृह संख्या : 192 उम्र : 34 लिंग : महिला | फोटो उपलब्ध |

| | | | | | | | | | | | |
|----|------------|---|-------------|----|------------|---|-------------|----|------------|---|-------------|
| 31 | XEW2262061 | निर्वाचक का नाम : रतीराम आदिवासी पिता का नाम: रघुबर आदिवासी गृह संख्या : 192 उम्र : 28 लिंग : पुरुष | फोटो उपलब्ध | 32 | XEW2294924 | निर्वाचक का नाम : रामकुमार आदिवासी पिता का नाम: संतराम आदिवासी गृह संख्या : 192 उम्र : 24 लिंग : पुरुष | फोटो उपलब्ध | 33 | XEW2294940 | निर्वाचक का नाम : विन्तोश आदिवासी पिता का नाम: संतराम आदिवासी गृह संख्या : 192 उम्र : 24 लिंग : महिला | फोटो उपलब्ध |
| 34 | XEW2262103 | निर्वाचक का नाम : आजान आदिवासी पिता का नाम: सतराम आदिवासी गृह संख्या : 192 उम्र : 22 लिंग : पुरुष | फोटो उपलब्ध | 35 | XEW2294916 | निर्वाचक का नाम : रानी आदिवासी पति का नाम: रामकुमार आदिवासी गृह संख्या : 192 उम्र : 21 लिंग : महिला | फोटो उपलब्ध | 36 | LSQ1329937 | निर्वाचक का नाम : मदनू पिता का नाम: बिहारी गृह संख्या : 193 उम्र : 70 लिंग : पुरुष | फोटो उपलब्ध |
| 37 | XEW0971952 | निर्वाचक का नाम : आदिराम पिता का नाम: मदनू गृह संख्या : 193 उम्र : 33 लिंग : पुरुष | फोटो उपलब्ध | 38 | XEW1070788 | निर्वाचक का नाम : माया पति का नाम: आदिराम गृह संख्या : 193 उम्र : 30 लिंग : महिला | फोटो उपलब्ध | 39 | XEW0727891 | निर्वाचक का नाम : बारेलाल पिता का नाम: मंगलिया गृह संख्या : 195 उम्र : 53 लिंग : पुरुष | फोटो उपलब्ध |
| 40 | LSQ1330059 | निर्वाचक का नाम : रामवरन पिता का नाम: मंगलिया गृह संख्या : 195 उम्र : 50 लिंग : पुरुष | फोटो उपलब्ध | 41 | XEW0728568 | निर्वाचक का नाम : सियाराम पिता का नाम: बारेलाल गृह संख्या : 195 उम्र : 34 लिंग : पुरुष | फोटो उपलब्ध | 42 | XEW1132125 | निर्वाचक का नाम : गिलाली पति का नाम: सियाराम गृह संख्या : 195 उम्र : 30 लिंग : महिला | फोटो उपलब्ध |
| 43 | XEW1559806 | निर्वाचक का नाम : दिवाईलाल पिता का नाम: बौर लाल गृह संख्या : १९५ उम्र : 26 लिंग : पुरुष | फोटो उपलब्ध | 44 | XEW2388148 | निर्वाचक का नाम : ध्रुव सिंह आदिवासी पिता का नाम: बारेलाल आदिवासी गृह संख्या : 195 उम्र : 20 लिंग : पुरुष | फोटो उपलब्ध | 45 | XEW2396778 | निर्वाचक का नाम : श्रीमती आदिवासी पति का नाम: दिवाइलाल आदिवासी गृह संख्या : 195 उम्र : 19 लिंग : महिला | फोटो उपलब्ध |
| 46 | LSQ1330000 | निर्वाचक का नाम : तैसिंग पिता का नाम: केवलिया गृह संख्या : 198 उम्र : 36 लिंग : पुरुष | फोटो उपलब्ध | 47 | XEW2043354 | निर्वाचक का नाम : हरिसिंह आदिवासी पिता का नाम: टैसिंह आदिवासी गृह संख्या : 198 उम्र : 26 लिंग : पुरुष | फोटो उपलब्ध | 48 | LSQ1330455 | निर्वाचक का नाम : गीता पति का नाम: सोनेराम गृह संख्या : 199 उम्र : 50 लिंग : महिला | फोटो उपलब्ध |
| 49 | LSQ1329549 | निर्वाचक का नाम : जगदीश पिता का नाम: अंगद गृह संख्या : 199 उम्र : 49 लिंग : पुरुष | फोटो उपलब्ध | 50 | LSQ1329747 | निर्वाचक का नाम : सुरेश पिता का नाम: अंगद गृह संख्या : 199 उम्र : 43 लिंग : पुरुष | फोटो उपलब्ध | 51 | LSQ1330448 | निर्वाचक का नाम : रंगवैल पति का नाम: जगदीश गृह संख्या : 199 उम्र : 37 लिंग : महिला | फोटो उपलब्ध |
| 52 | XEW0929471 | निर्वाचक का नाम : सोनम पति का नाम: महेश गृह संख्या : 199 उम्र : 36 लिंग : महिला | फोटो उपलब्ध | 53 | XEW0728816 | निर्वाचक का नाम : महेश पिता का नाम: सोनेराम गृह संख्या : 199 उम्र : 35 लिंग : पुरुष | फोटो उपलब्ध | 54 | XEW2292571 | निर्वाचक का नाम : सिलोचना आदिवासी पिता का नाम: सुरेश आदिवासी गृह संख्या : 199 उम्र : 33 लिंग : महिला | फोटो उपलब्ध |
| 55 | XEW1737758 | निर्वाचक का नाम : रामसेवक आदिवासी पिता का नाम: माता गीता आदिवासी गृह संख्या : 199 उम्र : 28 लिंग : पुरुष | फोटो उपलब्ध | 56 | XEW2341428 | निर्वाचक का नाम : मायबती आदिवासी माता का नाम: गीता आदिवासी गृह संख्या : 199 उम्र : 28 लिंग : महिला | फोटो उपलब्ध | 57 | XEW2262194 | निर्वाचक का नाम : आरती आदिवासी पिता का नाम: जगदीश आदिवासी गृह संख्या : 199 उम्र : 24 लिंग : महिला | फोटो उपलब्ध |
| 58 | XEW2386233 | निर्वाचक का नाम : पप्पू आदिवासी पिता का नाम: सुरेश आदिवासी गृह संख्या : १९९ उम्र : 24 लिंग : पुरुष | फोटो उपलब्ध | 59 | XEW2013845 | निर्वाचक का नाम : गोविंदा आदिवासी आदिवासी पिता का नाम: जगदीश आदिवासी गृह संख्या : 199 उम्र : 23 लिंग : पुरुष | फोटो उपलब्ध | 60 | XEW2386688 | निर्वाचक का नाम : रेशमा आदिवासी पिता का नाम: सुरेश आदिवासी गृह संख्या : 199 उम्र : 23 लिंग : महिला | फोटो उपलब्ध |

| | | | | | | | | | | | |
|----|------------|---|-------------|----|------------|---|-------------|----|------------|--|-------------|
| 61 | XEW2262129 | निर्वाचक का नाम : दीपू आदिवासी पिता का नाम: सुरेश आदिवासी गृह संख्या : 199 उम्र : 21 लिंग : पुरुष | फोटो उपलब्ध | 62 | LSQ1330489 | निर्वाचक का नाम : उम्मेद पिता का नाम: अंगद गृह संख्या : 200 उम्र : 60 लिंग : पुरुष | फोटो उपलब्ध | 63 | LSQ1330042 | निर्वाचक का नाम : रामसिरी पति का नाम: उम्मेद गृह संख्या : 200 उम्र : 55 लिंग : महिला | फोटो उपलब्ध |
| 64 | XEW2386282 | निर्वाचक का नाम : सीमा आदिवासी पिता का नाम: उम्मेद आदिवासी गृह संख्या : 200 उम्र : 34 लिंग : महिला | फोटो उपलब्ध | 65 | XEW0484154 | निर्वाचक का नाम : संजय पिता का नाम: उम्मेद गृह संख्या : 200 उम्र : 33 लिंग : पुरुष | फोटो उपलब्ध | 66 | XEW1107663 | निर्वाचक का नाम : अनीता पति का नाम: संजय गृह संख्या : २०० उम्र : 33 लिंग : महिला | फोटो उपलब्ध |
| 67 | XEW1559798 | निर्वाचक का नाम : राजू पिता का नाम: उमेद गृह संख्या : २०० उम्र : 26 लिंग : पुरुष | फोटो उपलब्ध | 68 | XEW1841253 | निर्वाचक का नाम : आरती आदिवासी पति का नाम: राजू आदिवासी गृह संख्या : 200 उम्र : 25 लिंग : महिला | फोटो उपलब्ध | 69 | LSQ1330190 | निर्वाचक का नाम : कौसा पति का नाम: किसुनू गृह संख्या : 201 उम्र : 80 लिंग : महिला | फोटो उपलब्ध |
| 70 | LSQ1330166 | निर्वाचक का नाम : रामजी पिता का नाम: किसुनू गृह संख्या : 201 उम्र : 50 लिंग : पुरुष | फोटो उपलब्ध | 71 | LSQ1330471 | निर्वाचक का नाम : रूमाली पति का नाम: रामजी गृह संख्या : 201 उम्र : 47 लिंग : महिला | फोटो उपलब्ध | 72 | LSQ1329564 | निर्वाचक का नाम : श्रीनिवास पिता का नाम: किसुनू गृह संख्या : 201 उम्र : 38 लिंग : पुरुष | फोटो उपलब्ध |
| 73 | XEW0929547 | निर्वाचक का नाम : रामसनेही पति का नाम: रामलखन गृह संख्या : 201 उम्र : 38 लिंग : महिला | फोटो उपलब्ध | 74 | LSQ1330307 | निर्वाचक का नाम : राम लखन पिता का नाम: किसुनू गृह संख्या : 201 उम्र : 36 लिंग : पुरुष | फोटो उपलब्ध | 75 | XEW0887703 | निर्वाचक का नाम : सुनीता पति का नाम: श्रीनिवास गृह संख्या : 201 उम्र : 36 लिंग : महिला | फोटो उपलब्ध |
| 76 | XEW1255868 | निर्वाचक का नाम : मितराम पिता का नाम: रामजी गृह संख्या : 201 उम्र : 28 लिंग : पुरुष | फोटो उपलब्ध | 77 | XEW2262087 | निर्वाचक का नाम : सुरती आदिवासी पिता का नाम: श्रीनिवास आदिवासी गृह संख्या : 201 उम्र : 26 लिंग : महिला | फोटो उपलब्ध | 78 | XEW1880731 | निर्वाचक का नाम : भारती पति का नाम: मितराम गृह संख्या : 201 उम्र : 25 लिंग : महिला | फोटो उपलब्ध |
| 79 | XEW2293900 | निर्वाचक का नाम : नीरू आदिवासी पिता का नाम: रामुजी आदिवासी गृह संख्या : 201 उम्र : 25 लिंग : पुरुष | फोटो उपलब्ध | 80 | XEW2293876 | निर्वाचक का नाम : रजनी आदिवासी पति का नाम: नीरू आदिवासी गृह संख्या : 201 उम्र : 22 लिंग : महिला | फोटो उपलब्ध | 81 | LSQ1329838 | निर्वाचक का नाम : पतिराम पिता का नाम: परिमाल गृह संख्या : 202 उम्र : 50 लिंग : पुरुष | फोटो उपलब्ध |
| 82 | LSQ1329812 | निर्वाचक का नाम : गुलबो पति का नाम: पतिराम गृह संख्या : 202 उम्र : 45 लिंग : महिला | फोटो उपलब्ध | 83 | XEW0728550 | निर्वाचक का नाम : ब्रजेश पिता का नाम: परिमाल गृह संख्या : 202 उम्र : 38 लिंग : पुरुष | फोटो उपलब्ध | 84 | XEW0728709 | निर्वाचक का नाम : विनोद पिता का नाम: पतिराम गृह संख्या : 202 उम्र : 34 लिंग : पुरुष | फोटो उपलब्ध |
| 85 | XEW1418714 | निर्वाचक का नाम : मालवती पति का नाम: ब्रजेश गृह संख्या : 202 उम्र : 33 लिंग : महिला | फोटो उपलब्ध | 86 | LSQ1330257 | निर्वाचक का नाम : ज्ञानी पिता का नाम: काशीराम गृह संख्या : 203 उम्र : 55 लिंग : पुरुष | फोटो उपलब्ध | 87 | LSQ1330265 | निर्वाचक का नाम : गिलासी पति का नाम: ज्ञानी गृह संख्या : 203 उम्र : 50 लिंग : महिला | फोटो उपलब्ध |
| 88 | LSQ1329580 | निर्वाचक का नाम : राजेश पिता का नाम: काशीराम गृह संख्या : 203 उम्र : 36 लिंग : पुरुष | फोटो उपलब्ध | 89 | XEW0834101 | निर्वाचक का नाम : लज्जावती पति का नाम: बंटी गृह संख्या : 203 उम्र : 36 लिंग : महिला | फोटो उपलब्ध | 90 | XEW0834127 | निर्वाचक का नाम : बंटी आदिवासी पिता का नाम: काशीराम आदिवासी गृह संख्या : 203 उम्र : 36 लिंग : पुरुष | फोटो उपलब्ध |

| | | | | | | | | | | | |
|-----|------------|---|-------------|-----|------------|--|-------------|-----|------------|--|-------------|
| 91 | XEW1077049 | निर्वाचक का नाम : भरतलाल आदिवासी पिता का नाम: श्री ज्ञानी गृह संख्या : 203 उम्र : 32 लिंग : पुरुष | फोटो उपलब्ध | 92 | XEW2293827 | निर्वाचक का नाम : रबीना आदिवासी पिता का नाम: भरत लाल आदिवासी गृह संख्या : 203 उम्र : 30 लिंग : महिला | फोटो उपलब्ध | 93 | XEW2307510 | निर्वाचक का नाम : बीरेंद्र आदिवासी पिता का नाम: ज्ञानी आदिवासी गृह संख्या : 203 उम्र : 24 लिंग : पुरुष | फोटो उपलब्ध |
| 94 | XEW2312056 | निर्वाचक का नाम : मिथलेश आदिवासी पति का नाम: बीरेंद्र आदिवासी गृह संख्या : 203 उम्र : 23 लिंग : महिला | फोटो उपलब्ध | 95 | LSQ1329671 | निर्वाचक का नाम : मुन्ना पिता का नाम: परिमाल गृह संख्या : 204 उम्र : 60 लिंग : पुरुष | फोटो उपलब्ध | 96 | XEW0887711 | निर्वाचक का नाम : रामपति पति का नाम: मुन्ना गृह संख्या : 204 उम्र : 55 लिंग : महिला | फोटो उपलब्ध |
| 97 | XEW0929455 | निर्वाचक का नाम : रामविलास पिता का नाम: मुन्ना गृह संख्या : 204 उम्र : 38 लिंग : पुरुष | फोटो उपलब्ध | 98 | XEW0728790 | निर्वाचक का नाम : प्रकाश पिता का नाम: मुन्ना गृह संख्या : 204 उम्र : 35 लिंग : पुरुष | फोटो उपलब्ध | 99 | XEW0929463 | निर्वाचक का नाम : महेश्वरी पति का नाम: रामविलास गृह संख्या : 204 उम्र : 35 लिंग : महिला | फोटो उपलब्ध |
| 100 | XEW1760487 | निर्वाचक का नाम : लाली आदिवासी पति का नाम: प्रकाश गृह संख्या : 204 उम्र : 34 लिंग : महिला | फोटो उपलब्ध | 101 | XEW1737915 | निर्वाचक का नाम : लाल आदिवासी पिता का नाम: मुन्ना अदवासी गृह संख्या : 204 उम्र : 32 लिंग : पुरुष | फोटो उपलब्ध | 102 | XEW1760495 | निर्वाचक का नाम : ममता आदिवासी पति का नाम: श्रीलाल आदिवासी गृह संख्या : 204 उम्र : 30 लिंग : महिला | फोटो उपलब्ध |
| 103 | XEW2408334 | निर्वाचक का नाम : अतर सिंह आदिवासी पिता का नाम: मुन्ना आदिवासी आदिवासी गृह संख्या : 204 उम्र : 21 लिंग : पुरुष | फोटो उपलब्ध | 104 | LSQ1329689 | निर्वाचक का नाम : रमेश पिता का नाम: परिमाल गृह संख्या : 205 उम्र : 55 लिंग : पुरुष | फोटो उपलब्ध | 105 | LSQ1329598 | निर्वाचक का नाम : मीरा पति का नाम: रमेश गृह संख्या : 205 उम्र : 53 लिंग : महिला | फोटो उपलब्ध |
| 106 | XEW0728675 | निर्वाचक का नाम : रामनाथी पति का नाम: रघुवीर गृह संख्या : 205 उम्र : 36 लिंग : महिला | फोटो उपलब्ध | 107 | XEW0484162 | निर्वाचक का नाम : रघुवीर पिता का नाम: रमेश गृह संख्या : 205 उम्र : 34 लिंग : पुरुष | फोटो उपलब्ध | 108 | XEW0728832 | निर्वाचक का नाम : अंगूरी पति का नाम: राजेश गृह संख्या : 205 उम्र : 34 लिंग : महिला | फोटो उपलब्ध |
| 109 | XEW0483552 | निर्वाचक का नाम : रघुराज पिता का नाम: रमेश गृह संख्या : 205 उम्र : 33 लिंग : पुरुष | फोटो उपलब्ध | 110 | XEW1992759 | निर्वाचक का नाम : सीमा आदिवासी पति का नाम: रघुराज गृह संख्या : 205 उम्र : 31 लिंग : महिला | फोटो उपलब्ध | 111 | XEW1737840 | निर्वाचक का नाम : सुनील आदिवासी पिता का नाम: रमेश आदिवासी गृह संख्या : 205 उम्र : 28 लिंग : पुरुष | फोटो उपलब्ध |
| 112 | XEW1841261 | निर्वाचक का नाम : राम द्वारिका आदिवासी पति का नाम: सुनील आदिवासी गृह संख्या : 205 उम्र : 25 लिंग : महिला | फोटो उपलब्ध | 113 | LSQ1329606 | निर्वाचक का नाम : जानुकी पति का नाम: रामदयाल गृह संख्या : 206 उम्र : 50 लिंग : महिला | फोटो उपलब्ध | 114 | XEW0971911 | निर्वाचक का नाम : रिकू पिता का नाम: रामदयाल गृह संख्या : 206 उम्र : 31 लिंग : पुरुष | फोटो उपलब्ध |
| 115 | XEW1880723 | निर्वाचक का नाम : मनीषा पति का नाम: रिकू गृह संख्या : 206 उम्र : 31 लिंग : महिला | फोटो उपलब्ध | 116 | XEW2335503 | निर्वाचक का नाम : जीतू आदिवासी माता का नाम: जानुकी आदिवासी गृह संख्या : 206 उम्र : 23 लिंग : पुरुष | फोटो उपलब्ध | 117 | LSQ1330141 | निर्वाचक का नाम : रामबाबू पिता का नाम: परिमाल गृह संख्या : 207 उम्र : 50 लिंग : पुरुष | फोटो उपलब्ध |
| 118 | LSQ1330133 | निर्वाचक का नाम : लच्छो पति का नाम: रामबाबू गृह संख्या : 207 उम्र : 47 लिंग : महिला | फोटो उपलब्ध | 119 | XEW2043347 | निर्वाचक का नाम : रामअवतार आदिवासी पिता का नाम: रामबाबू आदिवासी गृह संख्या : 207 उम्र : 23 लिंग : पुरुष | फोटो उपलब्ध | 120 | XEW2293751 | निर्वाचक का नाम : रविना आदिवासी पति का नाम: चंद्रप्रकाश आदिवासी गृह संख्या : 207 उम्र : 22 लिंग : महिला | फोटो उपलब्ध |

| | | | | | | | | | | | |
|-----|------------|---|-------------|-----|------------|---|-------------|-----|------------|--|-------------|
| 121 | XEW2305910 | निर्वाचक का नाम : चंद्रप्रकाश आदिवासी पिता का नाम: रामबाबू आदिवासी गृह संख्या : 207 उम्र : 21 लिंग : पुरुष | फोटो उपलब्ध | 122 | LSQ1330083 | निर्वाचक का नाम : रतनलाल पिता का नाम: गोपी गृह संख्या : 209 उम्र : 55 लिंग : पुरुष | फोटो उपलब्ध | 123 | XEW0887729 | निर्वाचक का नाम : माया पति का नाम: रतनलाल गृह संख्या : 209 उम्र : 51 लिंग : महिला | फोटो उपलब्ध |
| 124 | LSQ1329887 | निर्वाचक का नाम : रामलाल पिता का नाम: गोपी गृह संख्या : 209 उम्र : 38 लिंग : पुरुष | फोटो उपलब्ध | 125 | LSQ1330281 | निर्वाचक का नाम : रामगिलासी पति का नाम: रामलाल गृह संख्या : 209 उम्र : 36 लिंग : महिला | फोटो उपलब्ध | 126 | XEW2043511 | निर्वाचक का नाम : दुर्गा लाल आदिवासी पिता का नाम: रतन लाल आदिवासी गृह संख्या : 209 उम्र : 22 लिंग : पुरुष | फोटो उपलब्ध |
| 127 | XEW2043529 | निर्वाचक का नाम : दीवान आदिवासी पिता का नाम: रतन लाल आदिवासी गृह संख्या : 209 उम्र : 22 लिंग : पुरुष | फोटो उपलब्ध | 128 | LSQ1330125 | निर्वाचक का नाम : धवलू पिता का नाम: शंकर गृह संख्या : 210 उम्र : 60 लिंग : पुरुष | फोटो उपलब्ध | 129 | LSQ1330554 | निर्वाचक का नाम : सन्तो पति का नाम: धवलू गृह संख्या : 210 उम्र : 55 लिंग : महिला | फोटो उपलब्ध |
| 130 | LSQ1330117 | निर्वाचक का नाम : दिनेश पिता का नाम: धवलू गृह संख्या : 210 उम्र : 36 लिंग : पुरुष | फोटो उपलब्ध | 131 | XEW0728667 | निर्वाचक का नाम : उर्मिला पति का नाम: दिनेश गृह संख्या : 210 उम्र : 34 लिंग : महिला | फोटो उपलब्ध | 132 | XEW2396711 | निर्वाचक का नाम : ललिता आदिवासी पिता का नाम: डाबलू आदिवासी गृह संख्या : 210 उम्र : 19 लिंग : महिला | फोटो उपलब्ध |
| 133 | LSQ1190800 | निर्वाचक का नाम : पनू पिता का नाम: जगनू गृह संख्या : 211 उम्र : 65 लिंग : पुरुष | फोटो उपलब्ध | 134 | LSQ1329861 | निर्वाचक का नाम : सावित्री पति का नाम: पनू गृह संख्या : 211 उम्र : 60 लिंग : महिला | फोटो उपलब्ध | 135 | LSQ1330513 | निर्वाचक का नाम : जमुना पति का नाम: गर्णेश गृह संख्या : 213 उम्र : 67 लिंग : महिला | फोटो उपलब्ध |
| 136 | XEW0309930 | निर्वाचक का नाम : रामभजन पिता का नाम: गणेश गृह संख्या : 213 उम्र : 37 लिंग : पुरुष | फोटो उपलब्ध | 137 | LSQ1329945 | निर्वाचक का नाम : पपीता पति का नाम: रामभजन गृह संख्या : 213 उम्र : 36 लिंग : महिला | फोटो उपलब्ध | 138 | XEW0929554 | निर्वाचक का नाम : रामसिंह माता का नाम: जमुना गृह संख्या : 213 उम्र : 33 लिंग : पुरुष | फोटो उपलब्ध |
| 139 | XEW2293785 | निर्वाचक का नाम : राजू आदिवासी माता का नाम: जमुना आदिवासी गृह संख्या : 213 उम्र : 24 लिंग : पुरुष | फोटो उपलब्ध | 140 | LSQ1329911 | निर्वाचक का नाम : किसुनलाल पिता का नाम: रतनू गृह संख्या : 214 उम्र : 55 लिंग : पुरुष | फोटो उपलब्ध | 141 | LSQ1329903 | निर्वाचक का नाम : तलफा पति का नाम: किसुनलाल गृह संख्या : 214 उम्र : 51 लिंग : महिला | फोटो उपलब्ध |
| 142 | LSQ1329770 | निर्वाचक का नाम : कप्तान पिता का नाम: किसुनलाल गृह संख्या : 214 उम्र : 40 लिंग : पुरुष | फोटो उपलब्ध | 143 | XEW0728725 | निर्वाचक का नाम : बन्टी पिता का नाम: किसुनलाल गृह संख्या : 214 उम्र : 35 लिंग : पुरुष | फोटो उपलब्ध | 144 | XEW0728733 | निर्वाचक का नाम : रामप्यारी पति का नाम: बन्टी गृह संख्या : 214 उम्र : 35 लिंग : महिला | फोटो उपलब्ध |
| 145 | XEW0971986 | निर्वाचक का नाम : विनोद पिता का नाम: किशनलाल गृह संख्या : 214 उम्र : 33 लिंग : पुरुष | फोटो उपलब्ध | 146 | XEW1070796 | निर्वाचक का नाम : कुशमा पति का नाम: विनोद गृह संख्या : 214 उम्र : 30 लिंग : महिला | फोटो उपलब्ध | 147 | XEW1466861 | निर्वाचक का नाम : बासदेव आदिवासी पिता का नाम: किशनलाल गृह संख्या : 214 उम्र : 28 लिंग : पुरुष | फोटो उपलब्ध |
| 148 | LSQ1330406 | निर्वाचक का नाम : मदनू पिता का नाम: लीकू गृह संख्या : 216 उम्र : 70 लिंग : पुरुष | फोटो उपलब्ध | 149 | LSQ1330091 | निर्वाचक का नाम : किन्ती पति का नाम: मदनू गृह संख्या : 216 उम्र : 66 लिंग : महिला | फोटो उपलब्ध | 150 | LSQ1330364 | निर्वाचक का नाम : रामनाथ पिता का नाम: मदनू गृह संख्या : 216 उम्र : 47 लिंग : पुरुष | फोटो उपलब्ध |

| | | | | | |
|---|---------------------------|--|---------------------------|--|---------------------------|
| 151 निर्वाचक का नाम : गीता पति का नाम: रामनाथ गृह संख्या : 216 उम्र : 45 लिंग : महिला | LSQ1330331 फोटो उपलब्ध | 152 निर्वाचक का नाम : सखी पति का नाम: प्रकाश गृह संख्या : 216 उम्र : 37 लिंग : महिला | LSQ1330463 फोटो उपलब्ध | 153 निर्वाचक का नाम : मुकेश पिता का नाम: मदनू गृह संख्या : 216 उम्र : 36 लिंग : पुरुष | LSQ1330315 फोटो उपलब्ध |
| 154 निर्वाचक का नाम : रामदेई पति का नाम: मुकेश गृह संख्या : 216 उम्र : 36 लिंग : महिला | LSQ1329895 फोटो उपलब्ध | 155 निर्वाचक का नाम : पूनम आदिवासी पिता का नाम: रामनाथ आदिवासी गृह संख्या : 216 उम्र : 26 लिंग : महिला | XEW2307536 फोटो उपलब्ध | 156 निर्वाचक का नाम : कोमिल आदिवासी पति का नाम: प्रदीप आदिवासी गृह संख्या : 216 उम्र : 25 लिंग : महिला | XEW2043537 फोटो उपलब्ध |
| 157 निर्वाचक का नाम : प्रदीप आदिवासी आदिवासी पिता का नाम: मुकेश आदिवासी गृह संख्या : 216 उम्र : 24 लिंग : पुरुष | XEW2014017 फोटो उपलब्ध | 158 निर्वाचक का नाम : रंजीत आदिवासी पिता का नाम: रामनाथ आदिवासी गृह संख्या : 216 उम्र : 21 लिंग : पुरुष | XEW2262210 फोटो उपलब्ध | 159 निर्वाचक का नाम : रनवीर आदिवासी पिता का नाम: मुकेश आदिवासी गृह संख्या : 216 उम्र : 21 लिंग : पुरुष | XEW2305852 फोटो उपलब्ध |
| 160 निर्वाचक का नाम : ग्यासो पति का नाम: रामचरन गृह संख्या : 217 उम्र : 59 लिंग : महिला | LSQ1329655 फोटो उपलब्ध | 161 निर्वाचक का नाम : बहुरन पिता का नाम: रामचरन गृह संख्या : 217 उम्र : 39 लिंग : पुरुष | XEW0728766 फोटो उपलब्ध | 162 निर्वाचक का नाम : होरीलाल पिता का नाम: रामचरन गृह संख्या : 217 उम्र : 38 लिंग : पुरुष | XEW0728774 फोटो उपलब्ध |
| 163 निर्वाचक का नाम : अनिल पिता का नाम: रामचरन गृह संख्या : 217 उम्र : 27 लिंग : पुरुष | XEW1571264 फोटो उपलब्ध | 164 निर्वाचक का नाम : सावो पति का नाम: प्रभू गृह संख्या : 218 उम्र : 66 लिंग : महिला | LSQ1329697 फोटो उपलब्ध | 165 निर्वाचक का नाम : कैलाशी पति का नाम: विजयसिंह गृह संख्या : 218 उम्र : 36 लिंग : महिला | XEW0728691 फोटो उपलब्ध |
| 166 निर्वाचक का नाम : रामपाल पिता का नाम: ईसुरिया गृह संख्या : 219 उम्र : 60 लिंग : पुरुष | LSQ1329622 फोटो उपलब्ध | 167 निर्वाचक का नाम : दौजो पति का नाम: रामपाल गृह संख्या : 219 उम्र : 56 लिंग : महिला | LSQ1329614 फोटो उपलब्ध | 168 निर्वाचक का नाम : रामदास पिता का नाम: रामपाल गृह संख्या : 219 उम्र : 36 लिंग : पुरुष | LSQ1329556 फोटो उपलब्ध |
| 169 निर्वाचक का नाम : रामसखी पति का नाम: रामदास गृह संख्या : 219 उम्र : 35 लिंग : महिला | XEW0728584 फोटो उपलब्ध | 170 निर्वाचक का नाम : जनकसिंह पिता का नाम: रामपाल गृह संख्या : 219 उम्र : 33 लिंग : पुरुष | XEW0728576 फोटो उपलब्ध | 171 निर्वाचक का नाम : पुजो पति का नाम: जिमनू गृह संख्या : 220 उम्र : 77 लिंग : महिला | LSQ1330208 फोटो उपलब्ध |
| 172 निर्वाचक का नाम : नरेश पिता का नाम: जिमनू गृह संख्या : 221 उम्र : 46 लिंग : पुरुष | LSQ1329648 फोटो उपलब्ध | 173 निर्वाचक का नाम : बिन्द्रा पति का नाम: नरेश गृह संख्या : 221 उम्र : 43 लिंग : महिला | LSQ1329630 फोटो उपलब्ध | 174 निर्वाचक का नाम : देवेन्द्र आदिवासी पिता का नाम: नरेश गृह संख्या : 221 उम्र : 27 लिंग : पुरुष | XEW1466853 फोटो उपलब्ध |
| 175 निर्वाचक का नाम : रामगिलासी आदिवासी पति का नाम: रविन्द्र आदिवासी गृह संख्या : 221 उम्र : 26 लिंग : महिला | XEW2341592 फोटो उपलब्ध | 176 निर्वाचक का नाम : रविन्द्र आदिवासी पिता का नाम: नरेश आदिवासी गृह संख्या : 221 उम्र : 21 लिंग : पुरुष | XEW2300226 फोटो उपलब्ध | 177 निर्वाचक का नाम : शिविचरन पिता का नाम: हरिजान गृह संख्या : 222 उम्र : 47 लिंग : पुरुष | LSQ1330216 फोटो उपलब्ध |
| 178 निर्वाचक का नाम : रामप्यारी पति का नाम: शिविचरन गृह संख्या : 222 उम्र : 43 लिंग : महिला | LSQ1330349 फोटो उपलब्ध | 179 निर्वाचक का नाम : हरिवती पति का नाम: पीतम गृह संख्या : 222 उम्र : 38 लिंग : महिला | LSQ1329788 फोटो उपलब्ध | 180 निर्वाचक का नाम : तुला पिता का नाम: भगू गृह संख्या : 225 उम्र : 63 लिंग : पुरुष | LSQ1307719 फोटो उपलब्ध |

| | | | | | | | | |
|--|------------|-------------|--|------------|-------------|--|------------|-------------|
| 181 निर्वाचक का नाम : कमला पति का नाम: तुला गृह संख्या : 225 उम्र : 59 लिंग : महिला | LSQ1307701 | फोटो उपलब्ध | 182 निर्वाचक का नाम : वाइसराम पिता का नाम: तुला गृह संख्या : 225 उम्र : 43 लिंग : पुरुष | LSQ1307776 | फोटो उपलब्ध | 183 निर्वाचक का नाम : सुशीला पति का नाम: वाइसराम गृह संख्या : 225 उम्र : 43 लिंग : महिला | LSQ1307743 | फोटो उपलब्ध |
| 184 निर्वाचक का नाम : फूलमति पति का नाम: लछिमन गृह संख्या : 225 उम्र : 43 लिंग : महिला | LSQ1307750 | फोटो उपलब्ध | 185 निर्वाचक का नाम : कल्ली पिता का नाम: तुला गृह संख्या : 225 उम्र : 32 लिंग : पुरुष | XEW0728592 | फोटो उपलब्ध | 186 निर्वाचक का नाम : सुघरा पति का नाम: सामलिया गृह संख्या : 226 उम्र : 70 लिंग : महिला | LSQ1307768 | फोटो उपलब्ध |
| 187 निर्वाचक का नाम : रोशन पिता का नाम: सामलिया गृह संख्या : 226 उम्र : 55 लिंग : पुरुष | XEW0887737 | फोटो उपलब्ध | 188 निर्वाचक का नाम : समनो पति का नाम: रोशन गृह संख्या : 226 उम्र : 51 लिंग : महिला | LSQ1307735 | फोटो उपलब्ध | 189 निर्वाचक का नाम : रमेश पिता का नाम: सामलिया गृह संख्या : 226 उम्र : 44 लिंग : पुरुष | LSQ1307727 | फोटो उपलब्ध |
| 190 निर्वाचक का नाम : गीता पति का नाम: रमेश गृह संख्या : 226 उम्र : 43 लिंग : महिला | XEW0593715 | फोटो उपलब्ध | 191 निर्वाचक का नाम : नर्मदा पति का नाम: बहादुर गृह संख्या : 226 उम्र : 40 लिंग : महिला | LSQ1307693 | फोटो उपलब्ध | 192 निर्वाचक का नाम : बीरबल पिता का नाम: सामलिया गृह संख्या : 226 उम्र : 38 लिंग : पुरुष | XEW0971895 | फोटो उपलब्ध |
| 193 निर्वाचक का नाम : रामदीन पिता का नाम: खामलिया गृह संख्या : 226 उम्र : 36 लिंग : पुरुष | LSQ1307685 | फोटो उपलब्ध | 194 निर्वाचक का नाम : राजकुमारी पति का नाम: बीरबल गृह संख्या : 226 उम्र : 36 लिंग : महिला | LSQ1307677 | फोटो उपलब्ध | 195 निर्वाचक का नाम : राजाराम पिता का नाम: रोशन गृह संख्या : 226 उम्र : 35 लिंग : पुरुष | XEW0929513 | फोटो उपलब्ध |
| 196 निर्वाचक का नाम : रबी पिता का नाम: रोशन गृह संख्या : 226 उम्र : 34 लिंग : पुरुष | XEW0929521 | फोटो उपलब्ध | 197 निर्वाचक का नाम : सुनील पिता का नाम: रोशन गृह संख्या : 226 उम्र : 33 लिंग : पुरुष | XEW0929539 | फोटो उपलब्ध | 198 निर्वाचक का नाम : मुन्ना पिता का नाम: बंशी गृह संख्या : 227 उम्र : 47 लिंग : पुरुष | LSQ1307669 | फोटो उपलब्ध |
| 199 निर्वाचक का नाम : रामरती पति का नाम: मुन्ना गृह संख्या : 227 उम्र : 45 लिंग : महिला | LSQ1307651 | फोटो उपलब्ध | 200 निर्वाचक का नाम : कृपा पति का नाम: हाकिम गृह संख्या : 231 उम्र : 45 लिंग : महिला | LSQ1307628 | फोटो उपलब्ध | 201 निर्वाचक का नाम : अमरसिंग पिता का नाम: गजुआ गृह संख्या : 231 उम्र : 38 लिंग : पुरुष | LSQ1329705 | फोटो उपलब्ध |
| 202 निर्वाचक का नाम : रामभजन पिता का नाम: लखुआ गृह संख्या : 231 उम्र : 36 लिंग : पुरुष | XEW0727917 | फोटो उपलब्ध | 203 निर्वाचक का नाम : तुलसा पति का नाम: अमरसिंग गृह संख्या : 231 उम्र : 36 लिंग : महिला | LSQ1307552 | फोटो उपलब्ध | 204 निर्वाचक का नाम : माया पति का नाम: रामभजन गृह संख्या : 231 उम्र : 34 लिंग : महिला | XEW0728634 | फोटो उपलब्ध |
| 205 निर्वाचक का नाम : जोगेंद्र आदिवासी आदिवासी पिता का नाम: अमर सिंग गृह संख्या : 231 उम्र : 25 लिंग : पुरुष | XEW2013837 | फोटो उपलब्ध | 206 निर्वाचक का नाम : रवीना आदिवासी पति का नाम: जोगेंद्र आदिवासी गृह संख्या : 231 उम्र : 21 लिंग : महिला | XEW2294965 | फोटो उपलब्ध | 207 निर्वाचक का नाम : पन्नी पति का नाम: भन्ता गृह संख्या : 232 उम्र : 50 लिंग : महिला | LSQ1307594 | फोटो उपलब्ध |
| 208 निर्वाचक का नाम : महेश पिता का नाम: भन्ता गृह संख्या : 232 उम्र : 43 लिंग : पुरुष | LSQ1307578 | फोटो उपलब्ध | 209 निर्वाचक का नाम : कमलेश पिता का नाम: घनश्याम गृह संख्या : 232 उम्र : 43 लिंग : पुरुष | LSQ1577162 | फोटो उपलब्ध | 210 निर्वाचक का नाम : सरिता पति का नाम: महेश गृह संख्या : 232 उम्र : 36 लिंग : महिला | XEW0593723 | फोटो उपलब्ध |

| | | | | | | | | | | | |
|-----|------------|--|-------------|-----|------------|---|-------------|-----|------------|--|-------------|
| 211 | XEW0484139 | निर्वाचक का नाम : ओतार पिता का नाम: पन्नी गृह संख्या : 232 उम्र : 34 लिंग : पुरुष | फोटो उपलब्ध | 212 | XEW0728741 | निर्वाचक का नाम : सोमवती पति का नाम: औतार गृह संख्या : 232 उम्र : 34 लिंग : महिला | फोटो उपलब्ध | 213 | XEW2341287 | निर्वाचक का नाम : वर्षा आदिवासी पिता का नाम: महेश आदिवासी आदिवासी गृह संख्या : 232 उम्र : 22 लिंग : महिला | फोटो उपलब्ध |
| 214 | LSQ1330398 | निर्वाचक का नाम : सिया पति का नाम: श्रीलाल गृह संख्या : 255 उम्र : 43 लिंग : महिला | फोटो उपलब्ध | 215 | LSQ1330380 | निर्वाचक का नाम : काशी पति का नाम: राम सिंह गृह संख्या : 255 उम्र : 43 लिंग : महिला | फोटो उपलब्ध | 216 | XEW0929505 | निर्वाचक का नाम : रामविदेश पिता का नाम: रामसिंह गृह संख्या : 255 उम्र : 35 लिंग : पुरुष | फोटो उपलब्ध |
| 217 | XEW0929497 | निर्वाचक का नाम : वीरेन्द्र पिता का नाम: रामसिंह गृह संख्या : 255 उम्र : 34 लिंग : पुरुष | फोटो उपलब्ध | 218 | XEW0929489 | निर्वाचक का नाम : शिशुपाल पिता का नाम: रामसिंह गृह संख्या : 255 उम्र : 33 लिंग : पुरुष | फोटो उपलब्ध | 219 | XEW0728626 | निर्वाचक का नाम : वर्षा पति का नाम: दिनेश गृह संख्या : 255 उम्र : 33 लिंग : महिला | फोटो उपलब्ध |
| 220 | XEW0728618 | निर्वाचक का नाम : दिनेश पिता का नाम: रामसिंह गृह संख्या : 255 उम्र : 32 लिंग : पुरुष | फोटो उपलब्ध | 221 | XEW2294890 | निर्वाचक का नाम : कोमेश आदिवासी पति का नाम: रामविदेश आदिवासी गृह संख्या : 255 उम्र : 27 लिंग : महिला | फोटो उपलब्ध | 222 | XEW2013977 | निर्वाचक का नाम : सुरेंद्र आदिवासी माता का नाम: काशी आदिवासी गृह संख्या : 255 उम्र : 26 लिंग : पुरुष | फोटो उपलब्ध |
| 223 | XEW2013993 | निर्वाचक का नाम : कविता आदिवासी आदिवासी पति का नाम: शिशुपाल गृह संख्या : 255 उम्र : 26 लिंग : महिला | फोटो उपलब्ध | 224 | XEW2342301 | निर्वाचक का नाम : शशि आदिवासी पति का नाम: वीरेंद्र आदिवासी आदिवासी गृह संख्या : 255 उम्र : 20 लिंग : महिला | फोटो उपलब्ध | 225 | XEW2059681 | निर्वाचक का नाम : संगीता आदिवासी अन्य: मुन्ना आदिवासी गृह संख्या : मजेरा उम्र : 25 लिंग : महिला | फोटो उपलब्ध |
| 226 | XEW2059731 | निर्वाचक का नाम : नरेंद्र आदिवासी पिता का नाम: मुन्ना आदिवासी गृह संख्या : मजेरा उम्र : 25 लिंग : पुरुष | फोटो उपलब्ध | 227 | XEW2060028 | निर्वाचक का नाम : बासूदेव आदिवासी पिता का नाम: लक्ष्मण आदिवासी गृह संख्या : वीसा उम्र : 29 लिंग : पुरुष | फोटो उपलब्ध | 228 | XEW2059590 | निर्वाचक का नाम : मोहर सिंह आदिवासी माता का नाम: कमलेश आदिवासी गृह संख्या : वीसा उम्र : 22 लिंग : पुरुष | फोटो उपलब्ध |
| 229 | XEW2059558 | निर्वाचक का नाम : सोनू आदिवासी पिता का नाम: लक्ष्मण आदिवासी गृह संख्या : वीसा उम्र : 22 लिंग : पुरुष | फोटो उपलब्ध | 230 | XEW2060085 | निर्वाचक का नाम : सोमवती आदिवासी अन्य: लक्ष्मण आदिवासी गृह संख्या : वीसा का सहराना उम्र : 24 लिंग : महिला | फोटो उपलब्ध | | | | |

| निर्वाचकों का विवरण : | | | | | | | |
|--|------------------------------|-----------------------------|--|-------|------------|-----|-----|
| A) मतदाताओं की संख्या : | | | | | | | |
| | नामावली का प्रकार | निर्वाचक नामावली की पहचान : | मतदाताओं की संख्या : | | | | |
| | | | पुरुष | महिला | तृतीय लिंग | कुल | |
| I | मूल | मूल नामावली | विशेष गहन पुनरीक्षण 2026 की मूल नामावली एवं समस्त अनुपूरकों को एकीकृत कर | 123 | 107 | 0 | 230 |
| II | घटक I - परिवर्धन सूची | पूरक 1 | विशेष गहन पुनरीक्षण - 2026 | 0 | 0 | 0 | 0 |
| III | घटक II - विलोपन सूची | पूरक 1 | विशेष गहन पुनरीक्षण - 2026 | 0 | 0 | 0 | 0 |
| IV | लिंग में संशोधन के कारण अंतर | | | 0 | 0 | 0 | 0 |
| पुनरीक्षण के बाद इस नामावली में शुद्ध निर्वाचक (I+II-III+IV) | | | | 123 | 107 | 0 | 230 |
| B) संशोधनों की संख्या : | | | | | | | |
| नामावली का प्रकार | निर्वाचक नामावली की पहचान : | संशोधनों की संख्या : | | | | | |
| पूरक 1 | विशेष गहन पुनरीक्षण - 2026 | 0 | | | | | |

निर्वाचक रजिस्ट्रीकरण अधिकारी द्वारा जारी

E-मृत्यु, S-स्थानांतरित, R-दोहरी प्रविष्टि, M-लापता, Q-अहर्ता नहीं