

निर्वाचक नामावली 2026 S12 मध्य प्रदेश

| | | | | | | | | | | | | | | | | | | | | | | | | | | | |
|---|--|--|-------|-------------------------|----------|--|-----|---|--|------------|----------|--|------------|----------|--|----------------|----------|--|-------|-----------|--|------|-----------|--|---------|----------|--|
| विधान सभा क्षेत्र की संख्या, नाम व आरक्षण स्थिति : 2 - विजयपुर (सामान्य) | | भाग संख्या : : 82 | | | | | | | | | | | | | | | | | | | | | | | | | |
| संसदीय निर्वाचन क्षेत्र की संख्या, नाम व आरक्षण स्थिति, जिसमें विधान सभा निर्वाचन क्षेत्र स्थित है : 1 - मुरैना | | | | | | | | | | | | | | | | | | | | | | | | | | | |
| 1. पुनरीक्षण का विवरण | | | | | | | | | | | | | | | | | | | | | | | | | | | |
| पुनरीक्षण का वर्ष : | 2026 | निर्वाचक नामावली की पहचान : | | | | | | | | | | | | | | | | | | | | | | | | | |
| अर्हता तिथि : | 01-01-2026 | विशेष गहन पुनरीक्षण 2026 की मूल नामावली एवं समस्त अनुपूरकों को एकीकृत कर | | | | | | | | | | | | | | | | | | | | | | | | | |
| पुनरीक्षण का स्वरूप : | विशेष गहन पुनरीक्षण 2026 | | | | | | | | | | | | | | | | | | | | | | | | | | |
| प्रकाशन की तिथि : | 21-02-2026 | | | | | | | | | | | | | | | | | | | | | | | | | | |
| 2. भाग व मतदान क्षेत्र का विवरण : | | | | | | | | | | | | | | | | | | | | | | | | | | | |
| भाग में आने वाले अनुभागों की संख्या और नाम : | | | | | | | | | | | | | | | | | | | | | | | | | | | |
| 1-वीरपुर | <table style="width: 100%; border-collapse: collapse;"> <tr> <td style="width: 60%;">मुख्य शहर / मुख्य ग्राम</td> <td style="width: 20%;">: वीरपुर</td> <td style="width: 20%;"></td> </tr> <tr> <td>वाई</td> <td>: </td> <td></td> </tr> <tr> <td>पोस्ट ऑफिस</td> <td>: वीरपुर</td> <td></td> </tr> <tr> <td>पुलिस थाना</td> <td>: वीरपुर</td> <td></td> </tr> <tr> <td>स्थानीय संस्था</td> <td>: वीरपुर</td> <td></td> </tr> <tr> <td>ब्लॉक</td> <td>: विजयपुर</td> <td></td> </tr> <tr> <td>जिला</td> <td>: श्योपुर</td> <td></td> </tr> <tr> <td>पिन कोड</td> <td>: 476335</td> <td></td> </tr> </table> | | | मुख्य शहर / मुख्य ग्राम | : वीरपुर | | वाई | : | | पोस्ट ऑफिस | : वीरपुर | | पुलिस थाना | : वीरपुर | | स्थानीय संस्था | : वीरपुर | | ब्लॉक | : विजयपुर | | जिला | : श्योपुर | | पिन कोड | : 476335 | |
| मुख्य शहर / मुख्य ग्राम | : वीरपुर | | | | | | | | | | | | | | | | | | | | | | | | | | |
| वाई | : | | | | | | | | | | | | | | | | | | | | | | | | | | |
| पोस्ट ऑफिस | : वीरपुर | | | | | | | | | | | | | | | | | | | | | | | | | | |
| पुलिस थाना | : वीरपुर | | | | | | | | | | | | | | | | | | | | | | | | | | |
| स्थानीय संस्था | : वीरपुर | | | | | | | | | | | | | | | | | | | | | | | | | | |
| ब्लॉक | : विजयपुर | | | | | | | | | | | | | | | | | | | | | | | | | | |
| जिला | : श्योपुर | | | | | | | | | | | | | | | | | | | | | | | | | | |
| पिन कोड | : 476335 | | | | | | | | | | | | | | | | | | | | | | | | | | |
| 3. मतदान केंद्र का विवरण | | | | | | | | | | | | | | | | | | | | | | | | | | | |
| मतदान केंद्र की संख्या व नाम : | मतदान केन्द्र की विशेष हैसियत (पुरुष/महिला/सामान्य) : | सामान्य | | | | | | | | | | | | | | | | | | | | | | | | | |
| 82 - वीरपुर | इस मतदान क्षेत्र के सहायक (ऑक्जिलियरी) मतदान केन्द्रों की संख्या : | 0 | | | | | | | | | | | | | | | | | | | | | | | | | |
| मतदान केंद्र का भवन व पता : | | | | | | | | | | | | | | | | | | | | | | | | | | | |
| सामुदायिक भवन पश्चिमी भाग वीरपुर | | | | | | | | | | | | | | | | | | | | | | | | | | | |
| 4. मतदाताओं की संख्या : | | | | | | | | | | | | | | | | | | | | | | | | | | | |
| आरंभिक क्रम | अंतिम क्रम | मतदाताओं की संख्या | | | | | | | | | | | | | | | | | | | | | | | | | |
| संख्या | संख्या | पुरुष | महिला | तृतीय लिंग | कुल | | | | | | | | | | | | | | | | | | | | | | |
| 1 | 604 | 321 | 283 | 0 | 604 | | | | | | | | | | | | | | | | | | | | | | |

निर्वाचक रजिस्ट्रीकरण अधिकारी द्वारा जारी

Nazri Naksha

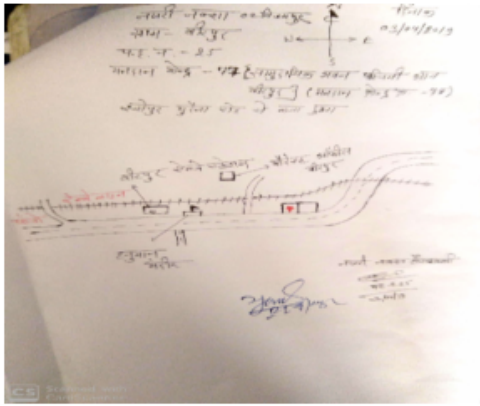

Google Map View



Polling Station Building Front View



मतदान केंद्र के सामने का फ़ोटो



Cad View

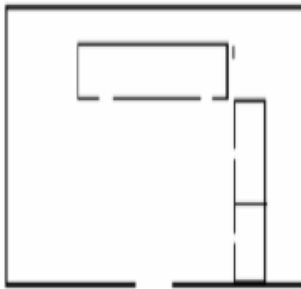

Key MAP View

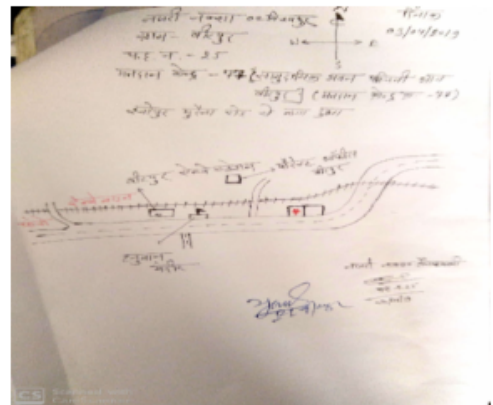

| | | | | | | | | | | | |
|----|------------|---|-------------|----|------------|--|-------------|----|------------|---|-------------|
| 1 | XEW1022458 | निर्वाचक का नाम : मान सिंह यादव पिता का नाम: उदय भान सिंह यादव गृह संख्या : 1/5 उम्र : 45 लिंग : पुरुष | फोटो उपलब्ध | 2 | XEW2275071 | निर्वाचक का नाम : प्रीति यादव पति का नाम: मान सिंह यादव गृह संख्या : 1/5 उम्र : 41 लिंग : महिला | फोटो उपलब्ध | 3 | XEW2210011 | निर्वाचक का नाम : उमेश कारोरिया पिता का नाम: ओमप्रकाश कारोरिया गृह संख्या : 20क उम्र : 39 लिंग : पुरुष | फोटो उपलब्ध |
| 4 | XEW2210037 | निर्वाचक का नाम : विमलेश कारोरिया पति का नाम: उमेश कारोरिया गृह संख्या : 20क उम्र : 39 लिंग : महिला | फोटो उपलब्ध | 5 | XEW1811959 | निर्वाचक का नाम : रामहेती पति का नाम: रामहेत गृह संख्या : 426 उम्र : 70 लिंग : महिला | फोटो उपलब्ध | 6 | LSQ0343582 | निर्वाचक का नाम : हरहेती पति का नाम: छोटे गृह संख्या : 426 उम्र : 57 लिंग : महिला | फोटो उपलब्ध |
| 7 | XEW1811975 | निर्वाचक का नाम : माया पति का नाम: सियाराम गृह संख्या : 426 उम्र : 46 लिंग : महिला | फोटो उपलब्ध | 8 | LSQ0834366 | निर्वाचक का नाम : सुरेश पिता का नाम: छोटे गृह संख्या : 426 उम्र : 43 लिंग : पुरुष | फोटो उपलब्ध | 9 | LSQ0832998 | निर्वाचक का नाम : रामबाई पति का नाम: सुरेश गृह संख्या : 426 उम्र : 43 लिंग : महिला | फोटो उपलब्ध |
| 10 | LSQ1156744 | निर्वाचक का नाम : प्रेम पति का नाम: लाखन गृह संख्या : 426 उम्र : 43 लिंग : महिला | फोटो उपलब्ध | 11 | LSQ0834457 | निर्वाचक का नाम : नारायणी पति का नाम: रघुवीर गृह संख्या : 426 उम्र : 40 लिंग : महिला | फोटो उपलब्ध | 12 | XEW0716936 | निर्वाचक का नाम : बन्दी पिता का नाम: रामहेत गृह संख्या : 426 उम्र : 38 लिंग : पुरुष | फोटो उपलब्ध |
| 13 | XEW0716928 | निर्वाचक का नाम : शिवसिंह पिता का नाम: रामहेत गृह संख्या : 426 उम्र : 35 लिंग : पुरुष | फोटो उपलब्ध | 14 | XEW1679794 | निर्वाचक का नाम : रामा जाटव पति का नाम: बन्दी जाटव गृह संख्या : 426 उम्र : 31 लिंग : महिला | फोटो उपलब्ध | 15 | XEW1464619 | निर्वाचक का नाम : बिक्की जाटव पिता का नाम: सियाराम जाटव गृह संख्या : 426 उम्र : 30 लिंग : पुरुष | फोटो उपलब्ध |
| 16 | XEW1464627 | निर्वाचक का नाम : पूनम जाटव पति का नाम: बिक्की जाटव गृह संख्या : 426 उम्र : 28 लिंग : महिला | फोटो उपलब्ध | 17 | XEW1628783 | निर्वाचक का नाम : अमित जाटव पिता का नाम: सुरेश जाटव गृह संख्या : 426 उम्र : 26 लिंग : पुरुष | फोटो उपलब्ध | 18 | XEW2281137 | निर्वाचक का नाम : राहुल जाटव पिता का नाम: लाखन जाटव गृह संख्या : 426 उम्र : 22 लिंग : पुरुष | फोटो उपलब्ध |
| 19 | XEW2116499 | निर्वाचक का नाम : सुनील जाटव पिता का नाम: सुरेश जाटव गृह संख्या : 426 उम्र : 21 लिंग : पुरुष | फोटो उपलब्ध | 20 | XEW2374270 | निर्वाचक का नाम : आशीष जाटव पिता का नाम: रघुवीर जाटव गृह संख्या : 426 उम्र : 20 लिंग : पुरुष | फोटो उपलब्ध | 21 | LSQ0834689 | निर्वाचक का नाम : महेश पिता का नाम: छोटे गृह संख्या : 426/1 उम्र : 40 लिंग : पुरुष | फोटो उपलब्ध |
| 22 | LSQ0834671 | निर्वाचक का नाम : सुनीता पति का नाम: नरेश गृह संख्या : 426/1 उम्र : 38 लिंग : महिला | फोटो उपलब्ध | 23 | LSQ0834663 | निर्वाचक का नाम : रामायणी पति का नाम: महेश गृह संख्या : 426/1 उम्र : 38 लिंग : महिला | फोटो उपलब्ध | 24 | LSQ0834382 | निर्वाचक का नाम : अशोक पिता का नाम: रामहेत गृह संख्या : 426/1 उम्र : 37 लिंग : पुरुष | फोटो उपलब्ध |
| 25 | LSQ0834515 | निर्वाचक का नाम : दिनेश पिता का नाम: छोटे गृह संख्या : 426/1 उम्र : 36 लिंग : पुरुष | फोटो उपलब्ध | 26 | LSQ1156751 | निर्वाचक का नाम : रूमा पति का नाम: अशोक गृह संख्या : 426/1 उम्र : 36 लिंग : महिला | फोटो उपलब्ध | 27 | XEW0964726 | निर्वाचक का नाम : गीता पति का नाम: दिनेश गृह संख्या : 426/1 उम्र : 35 लिंग : महिला | फोटो उपलब्ध |
| 28 | XEW2218675 | निर्वाचक का नाम : अमित जाटव पिता का नाम: महेश जाटव गृह संख्या : 426/1 उम्र : 21 लिंग : पुरुष | फोटो उपलब्ध | 29 | XEW2157147 | निर्वाचक का नाम : अमन जाटव पिता का नाम: अशोक जाटव गृह संख्या : 426/1 उम्र : 20 लिंग : पुरुष | फोटो उपलब्ध | 30 | XEW2374288 | निर्वाचक का नाम : अंकित जाटव पिता का नाम: नरेश जाटव गृह संख्या : 426/1 उम्र : 19 लिंग : पुरुष | फोटो उपलब्ध |

| | | | | | |
|---|---------------------------|--|---------------------------|---|---------------------------|
| 31 निर्वाचक का नाम : रोशन पिता का नाम: नेहने गृह संख्या : 427 उम्र : 53 लिंग : पुरुष | LSQ0343657 फोटो उपलब्ध | 32 निर्वाचक का नाम : वैजन्ती पति का नाम: रोशन गृह संख्या : 427 उम्र : 51 लिंग : महिला | LSQ0343665 फोटो उपलब्ध | 33 निर्वाचक का नाम : धवल पिता का नाम: नेहने गृह संख्या : 427 उम्र : 50 लिंग : पुरुष | LSQ0343673 फोटो उपलब्ध |
| 34 निर्वाचक का नाम : भरोषी पिता का नाम: नेहने गृह संख्या : 427 उम्र : 44 लिंग : पुरुष | LSQ0343699 फोटो उपलब्ध | 35 निर्वाचक का नाम : जनवेद पिता का नाम: नेहने गृह संख्या : 427 उम्र : 43 लिंग : पुरुष | XEW1811991 फोटो उपलब्ध | 36 निर्वाचक का नाम : बांके पिता का नाम: रोशन गृह संख्या : 427 उम्र : 41 लिंग : पुरुष | XEW0003566 फोटो उपलब्ध |
| 37 निर्वाचक का नाम : रुमाली पति का नाम: भरोषी गृह संख्या : 427 उम्र : 40 लिंग : महिला | LSQ0834416 फोटो उपलब्ध | 38 निर्वाचक का नाम : नर्मदा पति का नाम: जनवेद गृह संख्या : 427 उम्र : 40 लिंग : महिला | LSQ0834432 फोटो उपलब्ध | 39 निर्वाचक का नाम : पपीताबाई पति का नाम: बांके गृह संख्या : 427 उम्र : 38 लिंग : महिला | XEW0003558 फोटो उपलब्ध |
| 40 निर्वाचक का नाम : रघुनन्दन पिता का नाम: नेहने गृह संख्या : 427 उम्र : 37 लिंग : पुरुष | LSQ0833004 फोटो उपलब्ध | 41 निर्वाचक का नाम : मीना पति का नाम: रघुनंदन गृह संख्या : 427 उम्र : 37 लिंग : महिला | XEW0407916 फोटो उपलब्ध | 42 निर्वाचक का नाम : तेजकरन पिता का नाम: रोशन गृह संख्या : 427 उम्र : 36 लिंग : पुरुष | XEW0470898 फोटो उपलब्ध |
| 43 निर्वाचक का नाम : दिवारीलाल पिता का नाम: रोशनलाल गृह संख्या : 427 उम्र : 34 लिंग : पुरुष | XEW0470880 फोटो उपलब्ध | 44 निर्वाचक का नाम : दीपक जाटव पिता का नाम: भरोषी जाटव गृह संख्या : 427 उम्र : 28 लिंग : पुरुष | XEW1202654 फोटो उपलब्ध | 45 निर्वाचक का नाम : अंजली जाटव पिता का नाम: भरोसी जाटव गृह संख्या : 427 उम्र : 27 लिंग : महिला | XEW1628007 फोटो उपलब्ध |
| 46 निर्वाचक का नाम : सोनम जाटव पति का नाम: दीपक जाटव गृह संख्या : 427 उम्र : 22 लिंग : महिला | XEW1990993 फोटो उपलब्ध | 47 निर्वाचक का नाम : राजेंद्र जाटव पिता का नाम: भरोसी गृह संख्या : 427 उम्र : 22 लिंग : पुरुष | XEW2096881 फोटो उपलब्ध | 48 निर्वाचक का नाम : अनीता जाटव पति का नाम: रामलाल गृह संख्या : 429 उम्र : 48 लिंग : महिला | LSQ0343723 फोटो उपलब्ध |
| 49 निर्वाचक का नाम : विनीता जाटव पति का नाम: राजेश जाटव गृह संख्या : 429 उम्र : 22 लिंग : महिला | XEW2374510 फोटो उपलब्ध | 50 निर्वाचक का नाम : राजेश जाटव पिता का नाम: रामलाल जाटव गृह संख्या : 429 उम्र : 22 लिंग : पुरुष | XEW2002962 फोटो उपलब्ध | 51 निर्वाचक का नाम : संगीता जाटव पति का नाम: अजय जाटव गृह संख्या : 429 उम्र : 21 लिंग : महिला | XEW2374601 फोटो उपलब्ध |
| 52 निर्वाचक का नाम : अजय जाटव पिता का नाम: रामलाल गृह संख्या : 429 उम्र : 20 लिंग : पुरुष | XEW2126845 फोटो उपलब्ध | 53 निर्वाचक का नाम : बट्टी लाल जाटव पिता का नाम: हरजीत गृह संख्या : 430 उम्र : 63 लिंग : पुरुष | LSQ0343731 फोटो उपलब्ध | 54 निर्वाचक का नाम : भौता पति का नाम: बट्टी गृह संख्या : 430 उम्र : 52 लिंग : महिला | LSQ0343749 फोटो उपलब्ध |
| 55 निर्वाचक का नाम : शेरू जाटव पिता का नाम: बट्टी जाटव गृह संख्या : 430 उम्र : 25 लिंग : पुरुष | XEW1706407 फोटो उपलब्ध | 56 निर्वाचक का नाम : सूरज जाटव पिता का नाम: बट्टी जाटव गृह संख्या : 430 उम्र : 22 लिंग : पुरुष | XEW2143691 फोटो उपलब्ध | 57 निर्वाचक का नाम : शिवानी जाटव पति का नाम: शेरू जाटव गृह संख्या : 430 उम्र : 22 लिंग : महिला | XEW2274876 फोटो उपलब्ध |
| 58 निर्वाचक का नाम : केदार पिता का नाम: हरसुख गृह संख्या : 431 उम्र : 51 लिंग : पुरुष | LSQ0343764 फोटो उपलब्ध | 59 निर्वाचक का नाम : वैजन्ती पति का नाम: केदार गृह संख्या : 431 उम्र : 49 लिंग : महिला | XEW0917021 फोटो उपलब्ध | 60 निर्वाचक का नाम : श्रीनिवास पिता का नाम: केदार गृह संख्या : 431 उम्र : 42 लिंग : पुरुष | XEW0109090 फोटो उपलब्ध |

| | | | | | | | | | | | |
|----|------------|--|-------------|----|------------|--|-------------|----|------------|---|-------------|
| 61 | XEW0109108 | निर्वाचक का नाम : राजेश्वरी पति का नाम: श्रीनिवास गृह संख्या : 431 उम्र : 39 लिंग : महिला | फोटो उपलब्ध | 62 | XEW1811926 | निर्वाचक का नाम : कौसा पति का नाम: दोज्या गृह संख्या : 433 उम्र : 60 लिंग : महिला | फोटो उपलब्ध | 63 | XEW1811900 | निर्वाचक का नाम : लालपति पिता का नाम: मूला गृह संख्या : 433 उम्र : 59 लिंग : पुरुष | फोटो उपलब्ध |
| 64 | XEW1811884 | निर्वाचक का नाम : पार्वती पति का नाम: लालपति गृह संख्या : 433 उम्र : 55 लिंग : महिला | फोटो उपलब्ध | 65 | LSQ0343848 | निर्वाचक का नाम : रमेश पिता का नाम: मूला गृह संख्या : 433 उम्र : 51 लिंग : पुरुष | फोटो उपलब्ध | 66 | LSQ0343855 | निर्वाचक का नाम : सुशीला पति का नाम: रमेश गृह संख्या : 433 उम्र : 48 लिंग : महिला | फोटो उपलब्ध |
| 67 | LSQ0834572 | निर्वाचक का नाम : बहादुर पिता का नाम: दौज्या गृह संख्या : 433 उम्र : 42 लिंग : पुरुष | फोटो उपलब्ध | 68 | LSQ0834408 | निर्वाचक का नाम : दिनेश पिता का नाम: मूल्या गृह संख्या : 433 उम्र : 41 लिंग : पुरुष | फोटो उपलब्ध | 69 | LSQ0834564 | निर्वाचक का नाम : महादेवी पति का नाम: बहादुर गृह संख्या : 433 उम्र : 40 लिंग : महिला | फोटो उपलब्ध |
| 70 | LSQ1397934 | निर्वाचक का नाम : कन्या पति का नाम: दिनेश गृह संख्या : 433 उम्र : 38 लिंग : महिला | फोटो उपलब्ध | 71 | XEW0109116 | निर्वाचक का नाम : राजू पिता का नाम: लालपति गृह संख्या : 433 उम्र : 36 लिंग : पुरुष | फोटो उपलब्ध | 72 | XEW0607598 | निर्वाचक का नाम : राकेश पिता का नाम: दौजा गृह संख्या : 433 उम्र : 35 लिंग : पुरुष | फोटो उपलब्ध |
| 73 | XEW0717496 | निर्वाचक का नाम : सुरेखा पति का नाम: राजू गृह संख्या : 433 उम्र : 33 लिंग : महिला | फोटो उपलब्ध | 74 | XEW0825562 | निर्वाचक का नाम : पूजा पति का नाम: राकेश गृह संख्या : 433 उम्र : 32 लिंग : महिला | फोटो उपलब्ध | 75 | XEW1903269 | निर्वाचक का नाम : वीरसिंह जाटव पिता का नाम: लालपति जाटव गृह संख्या : 433 उम्र : 28 लिंग : पुरुष | फोटो उपलब्ध |
| 76 | XEW2092831 | निर्वाचक का नाम : पूजा जाटव पिता का नाम: रमेश जाटव गृह संख्या : 433 उम्र : 23 लिंग : महिला | फोटो उपलब्ध | 77 | XEW2073492 | निर्वाचक का नाम : सोनू जाटव पिता का नाम: रमेश जाटव गृह संख्या : 433 उम्र : 21 लिंग : पुरुष | फोटो उपलब्ध | 78 | XEW2221141 | निर्वाचक का नाम : नरेन्द्र जाटव पिता का नाम: बहादुर जाटव गृह संख्या : 433 उम्र : 20 लिंग : पुरुष | फोटो उपलब्ध |
| 79 | XEW2278463 | निर्वाचक का नाम : विष्णु जाटव पिता का नाम: दिनेश जाटव गृह संख्या : 433 उम्र : 20 लिंग : पुरुष | फोटो उपलब्ध | 80 | XEW2374445 | निर्वाचक का नाम : सतेंद्र जाटव पिता का नाम: बहादुर जाटव गृह संख्या : 433 उम्र : 19 लिंग : पुरुष | फोटो उपलब्ध | 81 | XEW2374486 | निर्वाचक का नाम : राधा जाटव पिता का नाम: रमेश जाटव गृह संख्या : 433 उम्र : 20 लिंग : महिला | फोटो उपलब्ध |
| 82 | LSQ0833715 | निर्वाचक का नाम : हरिविलास पिता का नाम: चौखरिया गृह संख्या : 434 उम्र : 59 लिंग : पुरुष | फोटो उपलब्ध | 83 | LSQ0833723 | निर्वाचक का नाम : गीता पति का नाम: हरिविलास गृह संख्या : 434 उम्र : 55 लिंग : महिला | फोटो उपलब्ध | 84 | XEW1811876 | निर्वाचक का नाम : श्रीपति पिता का नाम: चौखरिया गृह संख्या : 434 उम्र : 49 लिंग : पुरुष | फोटो उपलब्ध |
| 85 | XEW1811843 | निर्वाचक का नाम : काशी पति का नाम: श्रीपति गृह संख्या : 434 उम्र : 47 लिंग : महिला | फोटो उपलब्ध | 86 | XEW0109124 | निर्वाचक का नाम : सोवरन पिता का नाम: हरिविलास गृह संख्या : 434 उम्र : 36 लिंग : पुरुष | फोटो उपलब्ध | 87 | XEW0470922 | निर्वाचक का नाम : सुग्रीव पिता का नाम: हरि बिलास गृह संख्या : 434 उम्र : 36 लिंग : पुरुष | फोटो उपलब्ध |
| 88 | XEW0470930 | निर्वाचक का नाम : कल्लो पति का नाम: सुग्रीव गृह संख्या : 434 उम्र : 35 लिंग : महिला | फोटो उपलब्ध | 89 | XEW0471235 | निर्वाचक का नाम : रामभवतार पिता का नाम: श्रीपति गृह संख्या : 434 उम्र : 33 लिंग : पुरुष | फोटो उपलब्ध | 90 | XEW0470948 | निर्वाचक का नाम : सतुपवीर माता का नाम: हरिविलास गृह संख्या : 434 उम्र : 32 लिंग : पुरुष | फोटो उपलब्ध |

| | | | | | | | | | | | |
|-----|------------|---|-------------|-----|------------|--|-------------|-----|------------|--|-------------|
| 91 | XEW1223866 | निर्वाचक का नाम : सुनील जाटव पिता का नाम: श्रीपति जाटव गृह संख्या : 434 उम्र : 29 लिंग : पुरुष | फोटो उपलब्ध | 92 | XEW2374460 | निर्वाचक का नाम : नीतू इंदोलिया पति का नाम: रामअवतार जाटव गृह संख्या : 434 उम्र : 28 लिंग : महिला | फोटो उपलब्ध | 93 | XEW1274984 | निर्वाचक का नाम : मोनू जाटव पिता का नाम: हरिविलास जाटव गृह संख्या : 434 उम्र : 27 लिंग : पुरुष | फोटो उपलब्ध |
| 94 | XEW1624519 | निर्वाचक का नाम : अनिल कुमार जाटव पिता का नाम: श्रीपती जाटव गृह संख्या : 434 उम्र : 26 लिंग : पुरुष | फोटो उपलब्ध | 95 | XEW1903731 | निर्वाचक का नाम : आशा जाटव पिता का नाम: हरीविलास जाटव गृह संख्या : 434 उम्र : 24 लिंग : महिला | फोटो उपलब्ध | 96 | XEW1989789 | निर्वाचक का नाम : उजाला पति का नाम: सोबरन गृह संख्या : 434 उम्र : 22 लिंग : महिला | फोटो उपलब्ध |
| 97 | XEW2144459 | निर्वाचक का नाम : इंदलसिंग कुशवाह पिता का नाम: रामअवतार सिंह गृह संख्या : 434 ख उम्र : 45 लिंग : पुरुष | फोटो उपलब्ध | 98 | XEW2144467 | निर्वाचक का नाम : सुनीता देवी कुशवाह पति का नाम: इंदल सिंह कुशवाह गृह संख्या : 434 ख उम्र : 40 लिंग : महिला | फोटो उपलब्ध | 99 | XEW2144475 | निर्वाचक का नाम : जितेंद्र कुशवाह पिता का नाम: इंदल सिंह कुशवाह गृह संख्या : 434 ख उम्र : 21 लिंग : पुरुष | फोटो उपलब्ध |
| 100 | LSQ0343921 | निर्वाचक का नाम : हरगोविंद जाटव पिता का नाम: बुधू गृह संख्या : 436 उम्र : 66 लिंग : पुरुष | फोटो उपलब्ध | 101 | LSQ0343939 | निर्वाचक का नाम : रामपति पति का नाम: हरगोविन्द गृह संख्या : 436 उम्र : 55 लिंग : महिला | फोटो उपलब्ध | 102 | XEW1811868 | निर्वाचक का नाम : रामकिशन पिता का नाम: बुधू गृह संख्या : 436 उम्र : 53 लिंग : पुरुष | फोटो उपलब्ध |
| 103 | LSQ0343970 | निर्वाचक का नाम : नारायण लाल जाटव पिता का नाम: बुधू गृह संख्या : 436 उम्र : 50 लिंग : पुरुष | फोटो उपलब्ध | 104 | LSQ1397959 | निर्वाचक का नाम : किस्तूरी पति का नाम: शिचरण गृह संख्या : 436 उम्र : 48 लिंग : महिला | फोटो उपलब्ध | 105 | LSQ0343962 | निर्वाचक का नाम : रामचरन पिता का नाम: बुधू गृह संख्या : 436 उम्र : 47 लिंग : पुरुष | फोटो उपलब्ध |
| 106 | LSQ1571249 | निर्वाचक का नाम : शीला पति का नाम: नारायण गृह संख्या : 436 उम्र : 41 लिंग : महिला | फोटो उपलब्ध | 107 | XEW0109132 | निर्वाचक का नाम : योगेशसिंह पिता का नाम: हरगोविन्द गृह संख्या : 436 उम्र : 35 लिंग : पुरुष | फोटो उपलब्ध | 108 | XEW0716944 | निर्वाचक का नाम : सपना पति का नाम: योगेश गृह संख्या : 436 उम्र : 35 लिंग : महिला | फोटो उपलब्ध |
| 109 | XEW0470906 | निर्वाचक का नाम : ज्ञानसिंह पिता का नाम: गोविन्द गृह संख्या : 436 उम्र : 33 लिंग : पुरुष | फोटो उपलब्ध | 110 | XEW1557685 | निर्वाचक का नाम : ब्रजमोहन जाटव पिता का नाम: रामकिशन जाटव गृह संख्या : 436 उम्र : 27 लिंग : पुरुष | फोटो उपलब्ध | 111 | XEW1861822 | निर्वाचक का नाम : ममता जाटव पति का नाम: ग्यानसिंह जाटव गृह संख्या : 436 उम्र : 27 लिंग : महिला | फोटो उपलब्ध |
| 112 | XEW1990829 | निर्वाचक का नाम : रीना जाटव पति का नाम: ब्रजमोहन जाटव गृह संख्या : 436 उम्र : 24 लिंग : महिला | फोटो उपलब्ध | 113 | XEW2383438 | निर्वाचक का नाम : सपना जाटव पति का नाम: राहुल जाटव गृह संख्या : 436 उम्र : 23 लिंग : महिला | फोटो उपलब्ध | 114 | XEW2002863 | निर्वाचक का नाम : राहुल जाटव पिता का नाम: नारायण जाटव गृह संख्या : 436 उम्र : 22 लिंग : पुरुष | फोटो उपलब्ध |
| 115 | XEW2220002 | निर्वाचक का नाम : विशाल जाटव पिता का नाम: नारायण जाटव गृह संख्या : 436 उम्र : 20 लिंग : पुरुष | फोटो उपलब्ध | 116 | XEW2397818 | निर्वाचक का नाम : राधिका जाटव पिता का नाम: नारायण जाटव गृह संख्या : 436 उम्र : 19 लिंग : महिला | फोटो उपलब्ध | 117 | LSQ0834523 | निर्वाचक का नाम : गीता पति का नाम: दोजी गृह संख्या : 437 उम्र : 61 लिंग : महिला | फोटो उपलब्ध |
| 118 | XEW1811827 | निर्वाचक का नाम : प्रहलाद पिता का नाम: गंगाधर गृह संख्या : 437 उम्र : 60 लिंग : पुरुष | फोटो उपलब्ध | 119 | LSQ0846964 | निर्वाचक का नाम : रमेश पिता का नाम: गंगाधर गृह संख्या : 437 उम्र : 58 लिंग : पुरुष | फोटो उपलब्ध | 120 | LSQ0845883 | निर्वाचक का नाम : रामबेटी पति का नाम: प्रहलाद गृह संख्या : 437 उम्र : 58 लिंग : महिला | फोटो उपलब्ध |

| | | | | | | | | | | | |
|-----|------------|---|-------------|-----|------------|--|-------------|-----|------------|--|-------------|
| 121 | XEW1398890 | निर्वाचक का नाम : शारदा पति का नाम: रमेश गृह संख्या : 437 उम्र : 56 लिंग : महिला | फोटो उपलब्ध | 122 | LSQ0344002 | निर्वाचक का नाम : केलाशी पिता का नाम: गंगाधर गृह संख्या : 437 उम्र : 55 लिंग : पुरुष | फोटो उपलब्ध | 123 | LSQ0344010 | निर्वाचक का नाम : नारायणी पति का नाम: केलाशी गृह संख्या : 437 उम्र : 53 लिंग : महिला | फोटो उपलब्ध |
| 124 | LSQ0344028 | निर्वाचक का नाम : हरिविलास पिता का नाम: गंगाधर गृह संख्या : 437 उम्र : 50 लिंग : पुरुष | फोटो उपलब्ध | 125 | LSQ0344036 | निर्वाचक का नाम : मुन्नी पति का नाम: हरिविलास गृह संख्या : 437 उम्र : 48 लिंग : महिला | फोटो उपलब्ध | 126 | XEW0300459 | निर्वाचक का नाम : अशोक पिता का नाम: हरिविलास गृह संख्या : 437 उम्र : 41 लिंग : पुरुष | फोटो उपलब्ध |
| 127 | XEW0109157 | निर्वाचक का नाम : सोनम पति का नाम: अशोक गृह संख्या : 437 उम्र : 39 लिंग : महिला | फोटो उपलब्ध | 128 | XEW0003574 | निर्वाचक का नाम : बन्दी पिता का नाम: प्रहलाद गृह संख्या : 437 उम्र : 38 लिंग : पुरुष | फोटो उपलब्ध | 129 | LSQ0834481 | निर्वाचक का नाम : महेश पिता का नाम: रमेश गृह संख्या : 437 उम्र : 38 लिंग : पुरुष | फोटो उपलब्ध |
| 130 | XEW0003582 | निर्वाचक का नाम : कविता पति का नाम: वन्दी गृह संख्या : 437 उम्र : 37 लिंग : महिला | फोटो उपलब्ध | 131 | LSQ0834499 | निर्वाचक का नाम : मिथलेश पति का नाम: महेश गृह संख्या : 437 उम्र : 36 लिंग : महिला | फोटो उपलब्ध | 132 | XEW0471383 | निर्वाचक का नाम : विष्णु पिता का नाम: प्रहलाद गृह संख्या : 437 उम्र : 35 लिंग : पुरुष | फोटो उपलब्ध |
| 133 | XEW0471417 | निर्वाचक का नाम : कुलदीप पिता का नाम: कैलाशी गृह संख्या : 437 उम्र : 34 लिंग : पुरुष | फोटो उपलब्ध | 134 | XEW0471441 | निर्वाचक का नाम : आकाश पिता का नाम: हरिविलास गृह संख्या : 437 उम्र : 34 लिंग : पुरुष | फोटो उपलब्ध | 135 | XEW0471425 | निर्वाचक का नाम : सूरज पिता का नाम: प्रहलाद गृह संख्या : 437 उम्र : 34 लिंग : पुरुष | फोटो उपलब्ध |
| 136 | XEW1464635 | निर्वाचक का नाम : अमर बाल्मीक पिता का नाम: दौजीराम बाल्मीक गृह संख्या : 437 उम्र : 31 लिंग : पुरुष | फोटो उपलब्ध | 137 | XEW1128545 | निर्वाचक का नाम : ज्योति पति का नाम: सूरज गृह संख्या : 437 उम्र : 30 लिंग : महिला | फोटो उपलब्ध | 138 | XEW2011930 | निर्वाचक का नाम : मनीषा वाल्मीकि पति का नाम: मंगल वाल्मीकि गृह संख्या : 437 उम्र : 30 लिंग : महिला | फोटो उपलब्ध |
| 139 | XEW1464668 | निर्वाचक का नाम : मंगल बाल्मीक पिता का नाम: कैलाशी बाल्मीक गृह संख्या : 437 उम्र : 29 लिंग : पुरुष | फोटो उपलब्ध | 140 | XEW1464650 | निर्वाचक का नाम : चांदनी बाल्मीक पति का नाम: कुलदीप गृह संख्या : 437 उम्र : 28 लिंग : महिला | फोटो उपलब्ध | 141 | XEW2143964 | निर्वाचक का नाम : काजल बाल्मीक पिता का नाम: महेश बाल्मीक गृह संख्या : 437 उम्र : 21 लिंग : महिला | फोटो उपलब्ध |
| 142 | XEW2143972 | निर्वाचक का नाम : कोमल बाल्मीक पिता का नाम: महेश बाल्मीक गृह संख्या : 437 उम्र : 20 लिंग : महिला | फोटो उपलब्ध | 143 | XEW2381168 | निर्वाचक का नाम : सलोनी पिता का नाम: महेश बाल्मीक गृह संख्या : 437 उम्र : 20 लिंग : महिला | फोटो उपलब्ध | 144 | LSQ0834580 | निर्वाचक का नाम : संजय पिता का नाम: दौजी गृह संख्या : 437/1 उम्र : 38 लिंग : पुरुष | फोटो उपलब्ध |
| 145 | LSQ0834549 | निर्वाचक का नाम : नीरज पिता का नाम: दौजी गृह संख्या : 437/1 उम्र : 37 लिंग : पुरुष | फोटो उपलब्ध | 146 | XEW0471474 | निर्वाचक का नाम : अनीता पति का नाम: संजय गृह संख्या : 437/1 उम्र : 37 लिंग : महिला | फोटो उपलब्ध | 147 | LSQ0834390 | निर्वाचक का नाम : सोनू पिता का नाम: कैलाशी गृह संख्या : 437/1 उम्र : 36 लिंग : पुरुष | फोटो उपलब्ध |
| 148 | LSQ0832949 | निर्वाचक का नाम : सुनीता पति का नाम: नीरज गृह संख्या : 437/1 उम्र : 36 लिंग : महिला | फोटो उपलब्ध | 149 | LSQ1570894 | निर्वाचक का नाम : आरती पति का नाम: सोनू गृह संख्या : 437/1 उम्र : 36 लिंग : महिला | फोटो उपलब्ध | 150 | XEW2207421 | निर्वाचक का नाम : विशाल बाल्मीक पिता का नाम: नीरज बाल्मीक गृह संख्या : 437/1 उम्र : 20 लिंग : पुरुष | फोटो उपलब्ध |

| | | | | | |
|---|---------------------------|---|---------------------------|--|---------------------------|
| 151 निर्वाचक का नाम : रोहित वाल्मीक पिता का नाम: सोनू वाल्मीक गृह संख्या : 437/1 उम्र : 20 लिंग : पुरुष | XEW2375103 फोटो उपलब्ध | 152 निर्वाचक का नाम : रामदयाल पिता का नाम: बुध्दू गृह संख्या : 438 उम्र : 55 लिंग : पुरुष | LSQ0834614 फोटो उपलब्ध | 153 निर्वाचक का नाम : रामअवतार पिता का नाम: बुध्दू गृह संख्या : 438 उम्र : 46 लिंग : पुरुष | LSQ0344085 फोटो उपलब्ध |
| 154 निर्वाचक का नाम : विद्या पति का नाम: रामअवतार गृह संख्या : 438 उम्र : 43 लिंग : महिला | XEW1811801 फोटो उपलब्ध | 155 निर्वाचक का नाम : गीता पति का नाम: रामदयाल गृह संख्या : 438 उम्र : 39 लिंग : महिला | XEW0109165 फोटो उपलब्ध | 156 निर्वाचक का नाम : राजू पिता का नाम: बुध्दू गृह संख्या : 438 उम्र : 38 लिंग : पुरुष | LSQ0834473 फोटो उपलब्ध |
| 157 निर्वाचक का नाम : मन्जू पति का नाम: राजू गृह संख्या : 438 उम्र : 36 लिंग : महिला | LSQ0834465 फोटो उपलब्ध | 158 निर्वाचक का नाम : अरुण पिता का नाम: रामदयाल गृह संख्या : 438 उम्र : 35 लिंग : पुरुष | XEW1202647 फोटो उपलब्ध | 159 निर्वाचक का नाम : राहुल वाल्मीकि पिता का नाम: रामदयाल वाल्मीकि गृह संख्या : 438 उम्र : 34 लिंग : पुरुष | XEW1624527 फोटो उपलब्ध |
| 160 निर्वाचक का नाम : सुरज वाल्मीकि पिता का नाम: रामदयाल वाल्मीकि गृह संख्या : 438 उम्र : 32 लिंग : पुरुष | XEW1624535 फोटो उपलब्ध | 161 निर्वाचक का नाम : रवि पिता का नाम: रामअवतार गृह संख्या : 438 उम्र : 29 लिंग : पुरुष | XEW1202597 फोटो उपलब्ध | 162 निर्वाचक का नाम : मधू वाल्मीकि पिता का नाम: रामअवतार वाल्मीकि गृह संख्या : 438 उम्र : 24 लिंग : महिला | XEW1904523 फोटो उपलब्ध |
| 163 निर्वाचक का नाम : प्रीति वाल्मीक पिता का नाम: रामअवतार गृह संख्या : 438 उम्र : 21 लिंग : महिला | XEW2100204 फोटो उपलब्ध | 164 निर्वाचक का नाम : बंदना वाल्मीक पिता का नाम: राजू वाल्मीक गृह संख्या : 438 उम्र : 21 लिंग : महिला | XEW2143741 फोटो उपलब्ध | 165 निर्वाचक का नाम : रोशन पिता का नाम: बाबू गृह संख्या : 440 उम्र : 57 लिंग : पुरुष | XEW1811793 फोटो उपलब्ध |
| 166 निर्वाचक का नाम : मुन्नी पति का नाम: रोशन गृह संख्या : 440 उम्र : 55 लिंग : महिला | XEW1811785 फोटो उपलब्ध | 167 निर्वाचक का नाम : कमल पिता का नाम: रोशन गृह संख्या : 440 उम्र : 37 लिंग : पुरुष | LSQ0834507 फोटो उपलब्ध | 168 निर्वाचक का नाम : ममता पति का नाम: कमल गृह संख्या : 440 उम्र : 36 लिंग : महिला | LSQ1601665 फोटो उपलब्ध |
| 169 निर्वाचक का नाम : दीपक पिता का नाम: रोशन गृह संख्या : 440 उम्र : 34 लिंग : पुरुष | XEW0471409 फोटो उपलब्ध | 170 निर्वाचक का नाम : किरण बाल्मीक पति का नाम: दीपक बाल्मीक गृह संख्या : 440 उम्र : 32 लिंग : महिला | XEW1223890 फोटो उपलब्ध | 171 निर्वाचक का नाम : सुनील बाल्मीक पिता का नाम: रोशन बाल्मीक गृह संख्या : 440 उम्र : 29 लिंग : पुरुष | XEW1223874 फोटो उपलब्ध |
| 172 निर्वाचक का नाम : सपना बाल्मीक पति का नाम: सुनील बाल्मीक गृह संख्या : 440 उम्र : 29 लिंग : महिला | XEW1223882 फोटो उपलब्ध | 173 निर्वाचक का नाम : रोहित बाल्मीक पिता का नाम: कमल बाल्मीक गृह संख्या : 440 उम्र : 22 लिंग : पुरुष | XEW2278422 फोटो उपलब्ध | 174 निर्वाचक का नाम : वैजन्ती पति का नाम: भरोषी गृह संख्या : 441 उम्र : 60 लिंग : महिला | LSQ1156785 फोटो उपलब्ध |
| 175 निर्वाचक का नाम : बाबूलाल पिता का नाम: किशोरी गृह संख्या : 441 उम्र : 51 लिंग : पुरुष | LSQ0344135 फोटो उपलब्ध | 176 निर्वाचक का नाम : फूलबती पति का नाम: बाबूलाल गृह संख्या : 441 उम्र : 50 लिंग : महिला | LSQ0344143 फोटो उपलब्ध | 177 निर्वाचक का नाम : बीरबल पिता का नाम: किशोरी गृह संख्या : 441 उम्र : 45 लिंग : पुरुष | LSQ0845677 फोटो उपलब्ध |
| 178 निर्वाचक का नाम : लक्ष्मी पति का नाम: बीरबल गृह संख्या : 441 उम्र : 43 लिंग : महिला | LSQ0845685 फोटो उपलब्ध | 179 निर्वाचक का नाम : नरेन्द्र पिता का नाम: बाबूलाल गृह संख्या : 441 उम्र : 40 लिंग : पुरुष | LSQ1570902 फोटो उपलब्ध | 180 निर्वाचक का नाम : अनीता पति का नाम: नरेन्द्र गृह संख्या : 441 उम्र : 38 लिंग : महिला | LSQ1570910 फोटो उपलब्ध |

| | | | | | | | | | | | |
|-----|------------|--|-------------|-----|------------|--|-------------|-----|------------|---|-------------|
| 181 | XEW0109173 | निर्वाचक का नाम : राजेन्द्र पिता का नाम: बाबूलाल गृह संख्या : 441 उम्र : 35 लिंग : पुरुष | फोटो उपलब्ध | 182 | XEW0716951 | निर्वाचक का नाम : भीकम पिता का नाम: भरोषी गृह संख्या : 441 उम्र : 33 लिंग : पुरुष | फोटो उपलब्ध | 183 | XEW0716977 | निर्वाचक का नाम : सुरेन्द्र पिता का नाम: बाबूलाल गृह संख्या : 441 उम्र : 33 लिंग : पुरुष | फोटो उपलब्ध |
| 184 | XEW0716969 | निर्वाचक का नाम : रमन पति का नाम: भीकम गृह संख्या : 441 उम्र : 33 लिंग : महिला | फोटो उपलब्ध | 185 | XEW1020353 | निर्वाचक का नाम : जशोदा पति का नाम: राजेन्द्र गृह संख्या : 441 उम्र : 33 लिंग : महिला | फोटो उपलब्ध | 186 | XEW1464593 | निर्वाचक का नाम : कुसमा राठौर पति का नाम: रामअवतार राठौर गृह संख्या : 441 उम्र : 29 लिंग : महिला | फोटो उपलब्ध |
| 187 | XEW1464585 | निर्वाचक का नाम : रामअवतार राठौर पिता का नाम: बीरबल राठौर गृह संख्या : 441 उम्र : 28 लिंग : पुरुष | फोटो उपलब्ध | 188 | XEW1464601 | निर्वाचक का नाम : अनीता पति का नाम: सुरेन्द्र राठौर गृह संख्या : 441 उम्र : 28 लिंग : महिला | फोटो उपलब्ध | 189 | XEW2124279 | निर्वाचक का नाम : पूनम राठौर अन्य: सतीश राठौर गृह संख्या : 441 उम्र : 27 लिंग : महिला | फोटो उपलब्ध |
| 190 | XEW1752732 | निर्वाचक का नाम : सतीश राठौर पिता का नाम: बीरबल राठौर गृह संख्या : 441 उम्र : 25 लिंग : पुरुष | फोटो उपलब्ध | 191 | XEW1752740 | निर्वाचक का नाम : रामवीर राठौर पिता का नाम: बाबूलाल राठौर गृह संख्या : 441 उम्र : 25 लिंग : पुरुष | फोटो उपलब्ध | 192 | XEW2124253 | निर्वाचक का नाम : सत्येंद्र राठौर पिता का नाम: वीरबल राठौर गृह संख्या : 441 उम्र : 21 लिंग : पुरुष | फोटो उपलब्ध |
| 193 | XEW2180545 | निर्वाचक का नाम : गुंजन राठौर पति का नाम: रामवीर राठौर गृह संख्या : 441 उम्र : 21 लिंग : महिला | फोटो उपलब्ध | 194 | XEW1811769 | निर्वाचक का नाम : बनवारी पिता का नाम: हजारी गृह संख्या : 442 उम्र : 60 लिंग : पुरुष | फोटो उपलब्ध | 195 | LSQ0977843 | निर्वाचक का नाम : रामनारायण पिता का नाम: बनवारी गृह संख्या : 442 उम्र : 45 लिंग : पुरुष | फोटो उपलब्ध |
| 196 | LSQ0845503 | निर्वाचक का नाम : फूलो राठौर पति का नाम: रामनारायण गृह संख्या : 442 उम्र : 43 लिंग : महिला | फोटो उपलब्ध | 197 | XEW0964734 | निर्वाचक का नाम : अनीता पति का नाम: नरोत्तम गृह संख्या : 442 उम्र : 37 लिंग : महिला | फोटो उपलब्ध | 198 | LSQ1116748 | निर्वाचक का नाम : नरोत्तम पिता का नाम: बनवारी गृह संख्या : 442 उम्र : 36 लिंग : पुरुष | फोटो उपलब्ध |
| 199 | XEW0964759 | निर्वाचक का नाम : नरेश पिता का नाम: बनवारी गृह संख्या : 442 उम्र : 34 लिंग : पुरुष | फोटो उपलब्ध | 200 | XEW0964767 | निर्वाचक का नाम : माया पति का नाम: नरेश गृह संख्या : 442 उम्र : 32 लिंग : महिला | फोटो उपलब्ध | 201 | XEW0825505 | निर्वाचक का नाम : रेणु पति का नाम: मुकेश गृह संख्या : 442 उम्र : 31 लिंग : महिला | फोटो उपलब्ध |
| 202 | XEW2002921 | निर्वाचक का नाम : धर्मेन्द्र राठौर पिता का नाम: रामनारायण राठौर गृह संख्या : 442 उम्र : 24 लिंग : पुरुष | फोटो उपलब्ध | 203 | LSQ0344168 | निर्वाचक का नाम : तेजसिंह पिता का नाम: हजारी गृह संख्या : 443 उम्र : 55 लिंग : पुरुष | फोटो उपलब्ध | 204 | LSQ0344176 | निर्वाचक का नाम : रामहेती पति का नाम: तेजसिंह गृह संख्या : 443 उम्र : 53 लिंग : महिला | फोटो उपलब्ध |
| 205 | XEW1464734 | निर्वाचक का नाम : दुर्गेश राठौर पिता का नाम: तेज सिंह राठौर गृह संख्या : 443 उम्र : 27 लिंग : पुरुष | फोटो उपलब्ध | 206 | XEW1624543 | निर्वाचक का नाम : रवि राठौर पिता का नाम: तेजसिंह राठौर गृह संख्या : 443 उम्र : 26 लिंग : पुरुष | फोटो उपलब्ध | 207 | LSQ0344184 | निर्वाचक का नाम : रामकिशन पिता का नाम: फु ल्ली गृह संख्या : 444 उम्र : 72 लिंग : पुरुष | फोटो उपलब्ध |
| 208 | LSQ1397967 | निर्वाचक का नाम : आनन्दी पति का नाम: रामकिशन गृह संख्या : 444 उम्र : 69 लिंग : महिला | फोटो उपलब्ध | 209 | LSQ1397991 | निर्वाचक का नाम : नन्दलाल पिता का नाम: फु ल्ली गृह संख्या : 444 उम्र : 67 लिंग : पुरुष | फोटो उपलब्ध | 210 | XEW1811751 | निर्वाचक का नाम : जाबित्री पति का नाम: नन्दलाल गृह संख्या : 444 उम्र : 63 लिंग : महिला | फोटो उपलब्ध |

| | | | | | |
|---|---------------------------|---|---------------------------|---|---------------------------|
| 211 निर्वाचक का नाम : श्रीलाल पिता का नाम: फुल्ली गृह संख्या : 444 उम्र : 59 लिंग : पुरुष | LSQ0834317 फोटो उपलब्ध | 212 निर्वाचक का नाम : हरहेती पति का नाम: केदार गृह संख्या : 444 उम्र : 59 लिंग : महिला | LSQ1397975 फोटो उपलब्ध | 213 निर्वाचक का नाम : रामलाल पिता का नाम: फुल्ली गृह संख्या : 444 उम्र : 50 लिंग : पुरुष | XEW1811736 फोटो उपलब्ध |
| 214 निर्वाचक का नाम : बदामी पति का नाम: रामलाल गृह संख्या : 444 उम्र : 49 लिंग : महिला | XEW1398999 फोटो उपलब्ध | 215 निर्वाचक का नाम : अशोक पिता का नाम: नन्दलाल गृह संख्या : 444 उम्र : 36 लिंग : पुरुष | LSQ1397983 फोटो उपलब्ध | 216 निर्वाचक का नाम : मीना पति का नाम: अशोक गृह संख्या : 444 उम्र : 36 लिंग : महिला | LSQ1601673 फोटो उपलब्ध |
| 217 निर्वाचक का नाम : वासुदेव पिता का नाम: रामलाल गृह संख्या : 444 उम्र : 34 लिंग : पुरुष | XEW0717033 फोटो उपलब्ध | 218 निर्वाचक का नाम : ललिता पति का नाम: वासुदेव गृह संख्या : 444 उम्र : 32 लिंग : महिला | XEW0894980 फोटो उपलब्ध | 219 निर्वाचक का नाम : मोहन जाटव पिता का नाम: केदार जाटव गृह संख्या : 444 उम्र : 31 लिंग : पुरुष | XEW1464684 फोटो उपलब्ध |
| 220 निर्वाचक का नाम : अमर सिंह जाटव पिता का नाम: केदार जाटव गृह संख्या : 444 उम्र : 28 लिंग : पुरुष | XEW1464742 फोटो उपलब्ध | 221 निर्वाचक का नाम : वर्षा जाटव पति का नाम: मोहन जाटव गृह संख्या : 444 उम्र : 28 लिंग : महिला | XEW1464692 फोटो उपलब्ध | 222 निर्वाचक का नाम : हाकिम जाटव पिता का नाम: नंदलाल जाटव गृह संख्या : 444 उम्र : 21 लिंग : पुरुष | XEW2057677 फोटो उपलब्ध |
| 223 निर्वाचक का नाम : रोहित अर्गल पिता का नाम: रामलाल गृह संख्या : 444 उम्र : 19 लिंग : पुरुष | XEW2381317 फोटो उपलब्ध | 224 निर्वाचक का नाम : रामश्री पति का नाम: मन्नू गृह संख्या : 445 उम्र : 70 लिंग : महिला | LSQ0834325 फोटो उपलब्ध | 225 निर्वाचक का नाम : श्यामलाल पिता का नाम: चौखरिया गृह संख्या : 445 उम्र : 60 लिंग : पुरुष | LSQ0344234 फोटो उपलब्ध |
| 226 निर्वाचक का नाम : विजयसिंह पिता का नाम: मन्नू गृह संख्या : 445 उम्र : 36 लिंग : पुरुष | LSQ0833483 फोटो उपलब्ध | 227 निर्वाचक का नाम : रेखा पति का नाम: विजय सिंह गृह संख्या : 445 उम्र : 36 लिंग : महिला | LSQ1570928 फोटो उपलब्ध | 228 निर्वाचक का नाम : सुग्रीव पिता का नाम: मन्नू गृह संख्या : 445 उम्र : 35 लिंग : पुरुष | XEW0471052 फोटो उपलब्ध |
| 229 निर्वाचक का नाम : सुरक्षा पति का नाम: सुग्रीव गृह संख्या : 445 उम्र : 33 लिंग : महिला | XEW0471060 फोटो उपलब्ध | 230 निर्वाचक का नाम : कोमल कुमार चकोटिया पिता का नाम: विजय सिंह गृह संख्या : 445 उम्र : 20 लिंग : पुरुष | XEW2146603 फोटो उपलब्ध | 231 निर्वाचक का नाम : गोपाल पिता का नाम: लोडरिया गृह संख्या : 445/2 उम्र : 63 लिंग : पुरुष | XEW1811728 फोटो उपलब्ध |
| 232 निर्वाचक का नाम : होतम पिता का नाम: गोपाल गृह संख्या : 445/2 उम्र : 33 लिंग : पुरुष | XEW0471078 फोटो उपलब्ध | 233 निर्वाचक का नाम : नीरज पति का नाम: होतम गृह संख्या : 445/2 उम्र : 32 लिंग : महिला | XEW0717066 फोटो उपलब्ध | 234 निर्वाचक का नाम : श्रीनिवास पिता का नाम: हरप्रसाद गृह संख्या : 446 उम्र : 63 लिंग : पुरुष | LSQ0846147 फोटो उपलब्ध |
| 235 निर्वाचक का नाम : कोसा पति का नाम: श्रीनिवास गृह संख्या : 446 उम्र : 60 लिंग : महिला | LSQ0846428 फोटो उपलब्ध | 236 निर्वाचक का नाम : राजाराम पिता का नाम: हरप्रसाद गृह संख्या : 446 उम्र : 51 लिंग : पुरुष | XEW1811686 फोटो उपलब्ध | 237 निर्वाचक का नाम : कलावती राठोर पति का नाम: राजाराम गृह संख्या : 446 उम्र : 50 लिंग : महिला | LSQ0834424 फोटो उपलब्ध |
| 238 निर्वाचक का नाम : भवानी शंकर पिता का नाम: श्री निवास गृह संख्या : 446 उम्र : 43 लिंग : पुरुष | LSQ1156801 फोटो उपलब्ध | 239 निर्वाचक का नाम : रामकुमारी पति का नाम: भवानी शंकर गृह संख्या : 446 उम्र : 41 लिंग : महिला | LSQ0846410 फोटो उपलब्ध | 240 निर्वाचक का नाम : श्याम मूर्ति राठोर पिता का नाम: श्रीनिवास राठोर गृह संख्या : 446 उम्र : 39 लिंग : पुरुष | LSQ1570936 फोटो उपलब्ध |

| | | | | | | | | | | | |
|-----|------------|--|-------------|-----|------------|---|-------------|-----|------------|--|-------------|
| 241 | XEW0109199 | निर्वाचक का नाम : सुनीता राठौर पति का नाम: श्याम मूर्ति राठौर गृह संख्या : 446 उम्र : 39 लिंग : महिला | फोटो उपलब्ध | 242 | XEW0109181 | निर्वाचक का नाम : नीरज पिता का नाम: राजाराम गृह संख्या : 446 उम्र : 35 लिंग : पुरुष | फोटो उपलब्ध | 243 | XEW1624568 | निर्वाचक का नाम : शिवदेई राठौर पति का नाम: नीरज राठौर गृह संख्या : 446 उम्र : 32 लिंग : महिला | फोटो उपलब्ध |
| 244 | XEW1624550 | निर्वाचक का नाम : अरुण राठौर पिता का नाम: भवानीशंकर राठौर गृह संख्या : 446 उम्र : 26 लिंग : पुरुष | फोटो उपलब्ध | 245 | XEW1861780 | निर्वाचक का नाम : संदीप राठौर पिता का नाम: भवानीशंकर राठौर गृह संख्या : 446 उम्र : 25 लिंग : पुरुष | फोटो उपलब्ध | 246 | XEW1811678 | निर्वाचक का नाम : अंगूरी पति का नाम: केदार गृह संख्या : 447 उम्र : 66 लिंग : महिला | फोटो उपलब्ध |
| 247 | XEW1811702 | निर्वाचक का नाम : शांती पति का नाम: शिवचरण गृह संख्या : 447 उम्र : 58 लिंग : महिला | फोटो उपलब्ध | 248 | LSQ1398064 | निर्वाचक का नाम : रामलखन पिता का नाम: केदार गृह संख्या : 447 उम्र : 44 लिंग : पुरुष | फोटो उपलब्ध | 249 | LSQ1156819 | निर्वाचक का नाम : रामलली पति का नाम: रामलखन गृह संख्या : 447 उम्र : 43 लिंग : महिला | फोटो उपलब्ध |
| 250 | LSQ1601681 | निर्वाचक का नाम : अमरसिंह पिता का नाम: केदार गृह संख्या : 447 उम्र : 42 लिंग : पुरुष | फोटो उपलब्ध | 251 | LSQ1156827 | निर्वाचक का नाम : आशा पति का नाम: अमरसिंह गृह संख्या : 447 उम्र : 40 लिंग : महिला | फोटो उपलब्ध | 252 | LSQ1116672 | निर्वाचक का नाम : विशाल पति का नाम: वासुदेव गृह संख्या : 447 उम्र : 38 लिंग : महिला | फोटो उपलब्ध |
| 253 | LSQ1398072 | निर्वाचक का नाम : विनोद पिता का नाम: केदार गृह संख्या : 447 उम्र : 37 लिंग : पुरुष | फोटो उपलब्ध | 254 | LSQ1398080 | निर्वाचक का नाम : गीता पति का नाम: विनोद गृह संख्या : 447 उम्र : 36 लिंग : महिला | फोटो उपलब्ध | 255 | XEW0964791 | निर्वाचक का नाम : विजय पिता का नाम: केदार गृह संख्या : 447 उम्र : 35 लिंग : पुरुष | फोटो उपलब्ध |
| 256 | XEW0964809 | निर्वाचक का नाम : अनीता पति का नाम: विजय गृह संख्या : 447 उम्र : 34 लिंग : महिला | फोटो उपलब्ध | 257 | XEW0825596 | निर्वाचक का नाम : बलराम पिता का नाम: शिवचरण गृह संख्या : 447 उम्र : 31 लिंग : पुरुष | फोटो उपलब्ध | 258 | XEW1464759 | निर्वाचक का नाम : राजकुमार राठौर पिता का नाम: रामलखन राठौर गृह संख्या : 447 उम्र : 28 लिंग : पुरुष | फोटो उपलब्ध |
| 259 | XEW1464700 | निर्वाचक का नाम : किरण राठौर पति का नाम: बलराम राठौर गृह संख्या : 447 उम्र : 27 लिंग : महिला | फोटो उपलब्ध | 260 | XEW2107597 | निर्वाचक का नाम : लक्ष्मी राठौर पति का नाम: भूपेंद्र राठौर गृह संख्या : 447 उम्र : 25 लिंग : महिला | फोटो उपलब्ध | 261 | XEW1861749 | निर्वाचक का नाम : राजकुमारी राठौर पिता का नाम: रामलखन राठौर गृह संख्या : 447 उम्र : 24 लिंग : महिला | फोटो उपलब्ध |
| 262 | XEW1991249 | निर्वाचक का नाम : भूपेंद्र राठौर पिता का नाम: वासुदेव गृह संख्या : 447 उम्र : 24 लिंग : पुरुष | फोटो उपलब्ध | 263 | XEW2107639 | निर्वाचक का नाम : भूरी राठौर पिता का नाम: रामलखन गृह संख्या : 447 उम्र : 23 लिंग : महिला | फोटो उपलब्ध | 264 | XEW2143709 | निर्वाचक का नाम : रश्मि राठौर पिता का नाम: विनोद राठौर गृह संख्या : 447 उम्र : 23 लिंग : महिला | फोटो उपलब्ध |
| 265 | XEW2107571 | निर्वाचक का नाम : रचना राठौर पिता का नाम: रामलखन गृह संख्या : 447 उम्र : 22 लिंग : महिला | फोटो उपलब्ध | 266 | XEW2107662 | निर्वाचक का नाम : भानू राठौर पिता का नाम: विनोद गृह संख्या : 447 उम्र : 21 लिंग : पुरुष | फोटो उपलब्ध | 267 | XEW2107738 | निर्वाचक का नाम : संजना राठौर पिता का नाम: वासुदेव राठौर गृह संख्या : 447 उम्र : 21 लिंग : महिला | फोटो उपलब्ध |
| 268 | XEW2201135 | निर्वाचक का नाम : सपना राठौर पति का नाम: राजकुमार गृह संख्या : 447 उम्र : 21 लिंग : महिला | फोटो उपलब्ध | 269 | XEW2157410 | निर्वाचक का नाम : गिरराज राठौर पिता का नाम: अमरसिंह राठौर गृह संख्या : 447 उम्र : 20 लिंग : पुरुष | फोटो उपलब्ध | 270 | XEW1398908 | निर्वाचक का नाम : चतुर्भूज पिता का नाम: रामस्वरूप गृह संख्या : 448 उम्र : 65 लिंग : पुरुष | फोटो उपलब्ध |

| | | | | | | | | | | | |
|-----|------------|--|-------------|-----|------------|--|-------------|-----|------------|---|-------------|
| 271 | XEW1398866 | निर्वाचक का नाम : काबेरी पति का नाम: चतुर्भुज गृह संख्या : 448 उम्र : 63 लिंग : महिला | फोटो उपलब्ध | 272 | LSQ0344325 | निर्वाचक का नाम : मुकेश पिता का नाम: चतुर्भुज गृह संख्या : 448 उम्र : 44 लिंग : पुरुष | फोटो उपलब्ध | 273 | LSQ1570944 | निर्वाचक का नाम : कृष्णा पति का नाम: मुकेश गृह संख्या : 448 उम्र : 42 लिंग : महिला | फोटो उपलब्ध |
| 274 | LSQ0834556 | निर्वाचक का नाम : बृजेश पिता का नाम: चतुर्भुज गृह संख्या : 448 उम्र : 36 लिंग : पुरुष | फोटो उपलब्ध | 275 | XEW1106228 | निर्वाचक का नाम : सोनी पति का नाम: बृजेश गृह संख्या : 448 उम्र : 36 लिंग : महिला | फोटो उपलब्ध | 276 | XEW2070001 | निर्वाचक का नाम : कुनाल बंसल पिता का नाम: मुकेश बंसल गृह संख्या : 448 उम्र : 21 लिंग : पुरुष | फोटो उपलब्ध |
| 277 | XEW2180529 | निर्वाचक का नाम : शिवम बंसल पिता का नाम: मुकेश बंसल गृह संख्या : 448 उम्र : 20 लिंग : पुरुष | फोटो उपलब्ध | 278 | XEW1398916 | निर्वाचक का नाम : केलाशी पिता का नाम: रघुवरदयाल गृह संख्या : 449 उम्र : 58 लिंग : पुरुष | फोटो उपलब्ध | 279 | LSQ1156843 | निर्वाचक का नाम : लक्ष्मी पति का नाम: केलाशी गृह संख्या : 449 उम्र : 56 लिंग : महिला | फोटो उपलब्ध |
| 280 | LSQ1156850 | निर्वाचक का नाम : निर्मला पति का नाम: हरीशंकर गृह संख्या : 449 उम्र : 53 लिंग : महिला | फोटो उपलब्ध | 281 | LSQ0344374 | निर्वाचक का नाम : सतीश बंसल पिता का नाम: रघुवरलाल गृह संख्या : 449 उम्र : 52 लिंग : पुरुष | फोटो उपलब्ध | 282 | XEW1678838 | निर्वाचक का नाम : नीतू बंसल पति का नाम: सतीश बंसल गृह संख्या : 449 उम्र : 38 लिंग : महिला | फोटो उपलब्ध |
| 283 | LSQ1398270 | निर्वाचक का नाम : रामकुमार पिता का नाम: कैलाशी गृह संख्या : 449 उम्र : 36 लिंग : पुरुष | फोटो उपलब्ध | 284 | XEW0964817 | निर्वाचक का नाम : विकास पिता का नाम: कैलाशी गृह संख्या : 449 उम्र : 34 लिंग : पुरुष | फोटो उपलब्ध | 285 | XEW1020361 | निर्वाचक का नाम : अंकित पिता का नाम: कैलाशी गृह संख्या : 449 उम्र : 33 लिंग : पुरुष | फोटो उपलब्ध |
| 286 | XEW1670199 | निर्वाचक का नाम : निशा बंसल पति का नाम: रामकुमार बंसल गृह संख्या : 449 उम्र : 31 लिंग : महिला | फोटो उपलब्ध | 287 | XEW1128552 | निर्वाचक का नाम : आशीष कुमार बंसल पिता का नाम: हरिशंकर बंसल गृह संख्या : 449 उम्र : 29 लिंग : पुरुष | फोटो उपलब्ध | 288 | LSQ0344408 | निर्वाचक का नाम : भगो पति का नाम: धम्मू गृह संख्या : 450 उम्र : 67 लिंग : महिला | फोटो उपलब्ध |
| 289 | XEW1398957 | निर्वाचक का नाम : रामदयाल पिता का नाम: धम्मू गृह संख्या : 450 उम्र : 47 लिंग : पुरुष | फोटो उपलब्ध | 290 | XEW1811645 | निर्वाचक का नाम : भवानी पिता का नाम: बंदी गृह संख्या : 450 उम्र : 45 लिंग : पुरुष | फोटो उपलब्ध | 291 | LSQ1398221 | निर्वाचक का नाम : रामबिलासी पति का नाम: रामदयाल गृह संख्या : 450 उम्र : 45 लिंग : महिला | फोटो उपलब्ध |
| 292 | LSQ1398239 | निर्वाचक का नाम : गायत्री पति का नाम: भवानी गृह संख्या : 450 उम्र : 44 लिंग : महिला | फोटो उपलब्ध | 293 | LSQ1398247 | निर्वाचक का नाम : रामभजन राठौर पिता का नाम: धम्मू प्रसाद गृह संख्या : 450 उम्र : 39 लिंग : पुरुष | फोटो उपलब्ध | 294 | LSQ1398213 | निर्वाचक का नाम : माया पति का नाम: रामभजन गृह संख्या : 450 उम्र : 36 लिंग : महिला | फोटो उपलब्ध |
| 295 | XEW0825539 | निर्वाचक का नाम : महेश राठौर पिता का नाम: राम दयाल गृह संख्या : 450 उम्र : 31 लिंग : पुरुष | फोटो उपलब्ध | 296 | XEW1274968 | निर्वाचक का नाम : निरमा राठौर पति का नाम: महेश राठौर गृह संख्या : 450 उम्र : 29 लिंग : महिला | फोटो उपलब्ध | 297 | XEW1274992 | निर्वाचक का नाम : रवि राठौर पिता का नाम: रामदयाल राठौर गृह संख्या : 450 उम्र : 28 लिंग : पुरुष | फोटो उपलब्ध |
| 298 | XEW1624576 | निर्वाचक का नाम : बिरेंद्र राठौर पिता का नाम: भवानीशंकर राठौर गृह संख्या : 450 उम्र : 27 लिंग : पुरुष | फोटो उपलब्ध | 299 | XEW1624584 | निर्वाचक का नाम : पिंकी राठौर पति का नाम: बिरेंद्र राठौर गृह संख्या : 450 उम्र : 26 लिंग : महिला | फोटो उपलब्ध | 300 | XEW2099307 | निर्वाचक का नाम : प्रमोद राठौर पिता का नाम: रामदयाल गृह संख्या : 450 उम्र : 26 लिंग : पुरुष | फोटो उपलब्ध |

| | | | | | | | | | | | |
|-----|------------|---|-------------|-----|------------|--|-------------|-----|------------|---|-------------|
| 301 | XEW2221018 | निर्वाचक का नाम : ज्योति राठौर पति का नाम: राहुल राठौर गृह संख्या : 450 उम्र : 26 लिंग : महिला | फोटो उपलब्ध | 302 | XEW1950443 | निर्वाचक का नाम : देवेन्द्र राठौर पिता का नाम: रामभजन राठौर गृह संख्या : 450 उम्र : 24 लिंग : पुरुष | फोटो उपलब्ध | 303 | XEW1904697 | निर्वाचक का नाम : राहुल राठौर पिता का नाम: भवानीशंकर राठौर गृह संख्या : 450 उम्र : 23 लिंग : पुरुष | फोटो उपलब्ध |
| 304 | XEW1903756 | निर्वाचक का नाम : रवीना राठौर पति का नाम: रवि राठौर गृह संख्या : 450 उम्र : 23 लिंग : महिला | फोटो उपलब्ध | 305 | XEW2220978 | निर्वाचक का नाम : प्रियांशु राठौर पिता का नाम: भवानी शंकर राठौर गृह संख्या : 450 उम्र : 21 लिंग : पुरुष | फोटो उपलब्ध | 306 | XEW2237386 | निर्वाचक का नाम : अंजली राठौर पिता का नाम: रामभजन राठौर गृह संख्या : 450 उम्र : 20 लिंग : महिला | फोटो उपलब्ध |
| 307 | XEW2382653 | निर्वाचक का नाम : जगदीश राठौर पिता का नाम: बन्नी राठौर गृह संख्या : 450 क उम्र : 56 लिंग : पुरुष | फोटो उपलब्ध | 308 | XEW2392272 | निर्वाचक का नाम : हुकुम राठौर पिता का नाम: जगदीश राठौर गृह संख्या : 450क उम्र : 19 लिंग : पुरुष | फोटो उपलब्ध | 309 | XEW1398924 | निर्वाचक का नाम : रामकुमार पिता का नाम: रामगोपाल गृह संख्या : 451 उम्र : 60 लिंग : पुरुष | फोटो उपलब्ध |
| 310 | XEW1398882 | निर्वाचक का नाम : सरोज पति का नाम: रामकुमार गृह संख्या : 451 उम्र : 57 लिंग : महिला | फोटो उपलब्ध | 311 | LSQ0834341 | निर्वाचक का नाम : विजय पिता का नाम: रामकुमार गृह संख्या : 451 उम्र : 36 लिंग : पुरुष | फोटो उपलब्ध | 312 | XEW1811629 | निर्वाचक का नाम : कमलेश पति का नाम: हरी गृह संख्या : 452 उम्र : 59 लिंग : महिला | फोटो उपलब्ध |
| 313 | XEW1398973 | निर्वाचक का नाम : सुरेश पिता का नाम: चिरोजी गृह संख्या : 452 उम्र : 55 लिंग : पुरुष | फोटो उपलब्ध | 314 | LSQ0344515 | निर्वाचक का नाम : धनबाई पति का नाम: सुरेश गृह संख्या : 452 उम्र : 53 लिंग : महिला | फोटो उपलब्ध | 315 | XEW1811603 | निर्वाचक का नाम : हरी पिता का नाम: चिरोजी गृह संख्या : 452 उम्र : 51 लिंग : पुरुष | फोटो उपलब्ध |
| 316 | XEW1811595 | निर्वाचक का नाम : राधेश्याम पिता का नाम: चिरोजीलाल गृह संख्या : 452 उम्र : 46 लिंग : पुरुष | फोटो उपलब्ध | 317 | XEW1398965 | निर्वाचक का नाम : सीताराम पिता का नाम: चिरोजी गृह संख्या : 452 उम्र : 45 लिंग : पुरुष | फोटो उपलब्ध | 318 | XEW1811538 | निर्वाचक का नाम : सीमा पति का नाम: राधे गृह संख्या : 452 उम्र : 44 लिंग : महिला | फोटो उपलब्ध |
| 319 | XEW0109231 | निर्वाचक का नाम : नीलम पति का नाम: संजय गृह संख्या : 452 उम्र : 42 लिंग : महिला | फोटो उपलब्ध | 320 | LSQ0833921 | निर्वाचक का नाम : ममता पति का नाम: सीताराम गृह संख्या : 452 उम्र : 40 लिंग : महिला | फोटो उपलब्ध | 321 | XEW0109215 | निर्वाचक का नाम : निशांत पिता का नाम: हरी गृह संख्या : 452 उम्र : 39 लिंग : पुरुष | फोटो उपलब्ध |
| 322 | LSQ0845859 | निर्वाचक का नाम : बल्लू पिता का नाम: चिरोजी गृह संख्या : 452 उम्र : 38 लिंग : पुरुष | फोटो उपलब्ध | 323 | XEW0109256 | निर्वाचक का नाम : राकेश पिता का नाम: सुरेश गृह संख्या : 452 उम्र : 37 लिंग : पुरुष | फोटो उपलब्ध | 324 | LSQ0832824 | निर्वाचक का नाम : संजय पिता का नाम: चिरोजी गृह संख्या : 452 उम्र : 36 लिंग : पुरुष | फोटो उपलब्ध |
| 325 | XEW0109223 | निर्वाचक का नाम : दीपक पिता का नाम: चिरोजी गृह संख्या : 452 उम्र : 36 लिंग : पुरुष | फोटो उपलब्ध | 326 | LSQ0845552 | निर्वाचक का नाम : सुनीता पति का नाम: बल्लू गृह संख्या : 452 उम्र : 36 लिंग : महिला | फोटो उपलब्ध | 327 | XEW0109264 | निर्वाचक का नाम : सोनू पिता का नाम: हरीशंकर गृह संख्या : 452 उम्र : 35 लिंग : पुरुष | फोटो उपलब्ध |
| 328 | XEW0964825 | निर्वाचक का नाम : रिंकू पिता का नाम: सुरेश गृह संख्या : 452 उम्र : 32 लिंग : पुरुष | फोटो उपलब्ध | 329 | XEW2212926 | निर्वाचक का नाम : प्रियंका शिवहरे पति का नाम: महेन्द्र शिवहरे गृह संख्या : 452 उम्र : 31 लिंग : महिला | फोटो उपलब्ध | 330 | XEW1202555 | निर्वाचक का नाम : रेखा शिवहरे पति का नाम: दीपक शिवहरे गृह संख्या : 452 उम्र : 30 लिंग : महिला | फोटो उपलब्ध |

| | | | | | | | | | | | |
|-----|------------|---|-------------|-----|------------|--|-------------|-----|------------|--|-------------|
| 331 | XEW1275015 | निर्वाचक का नाम : प्रियंका शिवहरे पति का नाम: निशान्त शिवहरे गृह संख्या : 452 उम्र : 29 लिंग : महिला | फोटो उपलब्ध | 332 | XEW1678978 | निर्वाचक का नाम : पूजा शिवहरे पिता का नाम: सीताराम शिवहरे गृह संख्या : 452 उम्र : 26 लिंग : महिला | फोटो उपलब्ध | 333 | XEW1223916 | निर्वाचक का नाम : महेन्द्र शिवहरे पिता का नाम: राधेश्याम शिवहरे गृह संख्या : 452 उम्र : 24 लिंग : पुरुष | फोटो उपलब्ध |
| 334 | XEW1904747 | निर्वाचक का नाम : आरती शिवहरे पिता का नाम: राधेश्याम शिवहरे गृह संख्या : 452 उम्र : 23 लिंग : महिला | फोटो उपलब्ध | 335 | XEW2100519 | निर्वाचक का नाम : अंजली शिवहरे पिता का नाम: बल्लू गृह संख्या : 452 उम्र : 23 लिंग : महिला | फोटो उपलब्ध | 336 | XEW2011948 | निर्वाचक का नाम : मनीष शिवहरे पिता का नाम: सीताराम शिवहरे गृह संख्या : 452 उम्र : 22 लिंग : पुरुष | फोटो उपलब्ध |
| 337 | XEW2156693 | निर्वाचक का नाम : रिंकी शिवहरे पति का नाम: राकेश शिवहरे गृह संख्या : 452 उम्र : 22 लिंग : महिला | फोटो उपलब्ध | 338 | XEW2156750 | निर्वाचक का नाम : अभिषेक शिवहरे पिता का नाम: राधेश्याम शिवहरे गृह संख्या : 452 उम्र : 20 लिंग : पुरुष | फोटो उपलब्ध | 339 | LSQ0344564 | निर्वाचक का नाम : रामकली पति का नाम: रामचरण गृह संख्या : 453 उम्र : 67 लिंग : महिला | फोटो उपलब्ध |
| 340 | LSQ0344572 | निर्वाचक का नाम : कैलाशी पिता का नाम: रामचरण गृह संख्या : 453 उम्र : 50 लिंग : पुरुष | फोटो उपलब्ध | 341 | LSQ0344580 | निर्वाचक का नाम : सन्तो पति का नाम: कैलाशी गृह संख्या : 453 उम्र : 48 लिंग : महिला | फोटो उपलब्ध | 342 | LSQ0344598 | निर्वाचक का नाम : रामकुमार पिता का नाम: रामचरण गृह संख्या : 453 उम्र : 47 लिंग : पुरुष | फोटो उपलब्ध |
| 343 | LSQ0344606 | निर्वाचक का नाम : बन्टी पिता का नाम: रामचरण गृह संख्या : 453 उम्र : 45 लिंग : पुरुष | फोटो उपलब्ध | 344 | XEW0109207 | निर्वाचक का नाम : राजेन्द्र पिता का नाम: रामचरण गृह संख्या : 453 उम्र : 39 लिंग : पुरुष | फोटो उपलब्ध | 345 | LSQ0845537 | निर्वाचक का नाम : सविता पति का नाम: रामकुमार गृह संख्या : 453 उम्र : 38 लिंग : महिला | फोटो उपलब्ध |
| 346 | XEW0109272 | निर्वाचक का नाम : उर्मिला पति का नाम: वन्टी गृह संख्या : 453 उम्र : 38 लिंग : महिला | फोटो उपलब्ध | 347 | LSQ0833707 | निर्वाचक का नाम : संजय पिता का नाम: रामचरण गृह संख्या : 453 उम्र : 36 लिंग : पुरुष | फोटो उपलब्ध | 348 | XEW1557156 | निर्वाचक का नाम : रचना शिवहरे पिता का नाम: कैलाशी शिवहरे गृह संख्या : 453 उम्र : 28 लिंग : महिला | फोटो उपलब्ध |
| 349 | XEW1904721 | निर्वाचक का नाम : विकास शिवहरे पिता का नाम: कैलाशी शिवहरे गृह संख्या : 453 उम्र : 25 लिंग : पुरुष | फोटो उपलब्ध | 350 | XEW1849876 | निर्वाचक का नाम : पिंकी शिवहरे पति का नाम: संजय शिवहरे गृह संख्या : 453 उम्र : 24 लिंग : महिला | फोटो उपलब्ध | 351 | LSQ0845529 | निर्वाचक का नाम : परिमाल पिता का नाम: गंगोली गृह संख्या : 454 उम्र : 57 लिंग : पुरुष | फोटो उपलब्ध |
| 352 | XEW0182030 | निर्वाचक का नाम : कटौरी पति का नाम: परिमाल गृह संख्या : 454 उम्र : 55 लिंग : महिला | फोटो उपलब्ध | 353 | LSQ0344622 | निर्वाचक का नाम : सुरेश पिता का नाम: गंगोली गृह संख्या : 454 उम्र : 53 लिंग : पुरुष | फोटो उपलब्ध | 354 | LSQ1156868 | निर्वाचक का नाम : रामरती पति का नाम: सुरेश गृह संख्या : 454 उम्र : 51 लिंग : महिला | फोटो उपलब्ध |
| 355 | LSQ0344630 | निर्वाचक का नाम : ओमप्रकाश पिता का नाम: गंगोली गृह संख्या : 454 उम्र : 50 लिंग : पुरुष | फोटो उपलब्ध | 356 | XEW0300467 | निर्वाचक का नाम : महेश्वरी पति का नाम: ओमप्रकाश गृह संख्या : 454 उम्र : 48 लिंग : महिला | फोटो उपलब्ध | 357 | LSQ1156876 | निर्वाचक का नाम : पूरन राठोर पिता का नाम: हरी गृह संख्या : 454 उम्र : 48 लिंग : पुरुष | फोटो उपलब्ध |
| 358 | LSQ0846451 | निर्वाचक का नाम : बिशनलाल पिता का नाम: हरी गृह संख्या : 454 उम्र : 45 लिंग : पुरुष | फोटो उपलब्ध | 359 | LSQ1156884 | निर्वाचक का नाम : विमलेश पति का नाम: बिशनलाल गृह संख्या : 454 उम्र : 39 लिंग : महिला | फोटो उपलब्ध | 360 | LSQ0845578 | निर्वाचक का नाम : कमल पिता का नाम: परिमाल गृह संख्या : 454 उम्र : 37 लिंग : पुरुष | फोटो उपलब्ध |

| | | | | | | | | | | | |
|-----|------------|---|-------------|-----|------------|--|-------------|-----|------------|---|-------------|
| 361 | XEW0471169 | निर्वाचक का नाम : विमल पिता का नाम: परिमाल गृह संख्या : 454 उम्र : 37 लिंग : पुरुष | फोटो उपलब्ध | 362 | LSQ0846089 | निर्वाचक का नाम : सरोज पति का नाम: पूरन गृह संख्या : 454 उम्र : 37 लिंग : महिला | फोटो उपलब्ध | 363 | LSQ0845594 | निर्वाचक का नाम : कमलेश पति का नाम: कमल गृह संख्या : 454 उम्र : 36 लिंग : महिला | फोटो उपलब्ध |
| 364 | XEW0471177 | निर्वाचक का नाम : विजय पिता का नाम: सुरेश गृह संख्या : 454 उम्र : 32 लिंग : पुरुष | फोटो उपलब्ध | 365 | XEW1627967 | निर्वाचक का नाम : सोनू राठौर पिता का नाम: सुरेश राठौर गृह संख्या : 454 उम्र : 30 लिंग : पुरुष | फोटो उपलब्ध | 366 | XEW1202506 | निर्वाचक का नाम : वर्षा राठौर पति का नाम: विमल राठौर गृह संख्या : 454 उम्र : 29 लिंग : महिला | फोटो उपलब्ध |
| 367 | XEW1627983 | निर्वाचक का नाम : सोनिया राठौर पति का नाम: सोनू राठौर गृह संख्या : 454 उम्र : 28 लिंग : महिला | फोटो उपलब्ध | 368 | XEW1628023 | निर्वाचक का नाम : संध्या राठौर पति का नाम: विजय राठौर गृह संख्या : 454 उम्र : 27 लिंग : महिला | फोटो उपलब्ध | 369 | XEW1624600 | निर्वाचक का नाम : मोनू राठौर पिता का नाम: ओमप्रकाश राठौर गृह संख्या : 454 उम्र : 26 लिंग : पुरुष | फोटो उपलब्ध |
| 370 | XEW1904739 | निर्वाचक का नाम : राहुल राठौर पिता का नाम: विशान लाल राठौर गृह संख्या : 454 उम्र : 25 लिंग : पुरुष | फोटो उपलब्ध | 371 | XEW2002970 | निर्वाचक का नाम : खुशबू राठौर पति का नाम: मोनू राठौर गृह संख्या : 454 उम्र : 23 लिंग : महिला | फोटो उपलब्ध | 372 | XEW2237204 | निर्वाचक का नाम : कृष्णा राठौर पिता का नाम: ओमप्रकाश राठौर गृह संख्या : 454 उम्र : 22 लिंग : महिला | फोटो उपलब्ध |
| 373 | XEW2071777 | निर्वाचक का नाम : अरविंद राठौर पिता का नाम: सुरेश राठौर गृह संख्या : 454 उम्र : 21 लिंग : पुरुष | फोटो उपलब्ध | 374 | XEW2143881 | निर्वाचक का नाम : शिवानी राठौर पिता का नाम: कमल राठौर गृह संख्या : 454 उम्र : 21 लिंग : महिला | फोटो उपलब्ध | 375 | XEW2157402 | निर्वाचक का नाम : दीपक राठौर पिता का नाम: विष्णु राठौर गृह संख्या : 454 उम्र : 20 लिंग : पुरुष | फोटो उपलब्ध |
| 376 | XEW2157394 | निर्वाचक का नाम : रवि राठौर पिता का नाम: पूरन राठौर गृह संख्या : 454 उम्र : 20 लिंग : पुरुष | फोटो उपलब्ध | 377 | LSQ0344655 | निर्वाचक का नाम : हरी पिता का नाम: गंगोली गृह संख्या : 454/1 उम्र : 60 लिंग : पुरुष | फोटो उपलब्ध | 378 | LSQ0344663 | निर्वाचक का नाम : सावित्री पति का नाम: हरी गृह संख्या : 454/1 उम्र : 58 लिंग : महिला | फोटो उपलब्ध |
| 379 | LSQ0833731 | निर्वाचक का नाम : सुरेश पिता का नाम: जगनू गृह संख्या : 454/क उम्र : 54 लिंग : पुरुष | फोटो उपलब्ध | 380 | LSQ1156892 | निर्वाचक का नाम : सोनिया पति का नाम: सुरेश गृह संख्या : 454/क उम्र : 52 लिंग : महिला | फोटो उपलब्ध | 381 | XEW1628049 | निर्वाचक का नाम : सरिता प्रजापति पिता का नाम: सुरेश प्रजापति गृह संख्या : 454/क उम्र : 27 लिंग : महिला | फोटो उपलब्ध |
| 382 | XEW1059344 | निर्वाचक का नाम : सीरभ पिता का नाम: सुरेश गृह संख्या : 454/क उम्र : 30 लिंग : पुरुष | फोटो उपलब्ध | 383 | XEW1670124 | निर्वाचक का नाम : राजपाल अटल पिता का नाम: हरिसिंह अटल गृह संख्या : 454ख उम्र : 26 लिंग : पुरुष | फोटो उपलब्ध | 384 | XEW2218824 | निर्वाचक का नाम : सुरेन्द्र अटल पिता का नाम: हरिसिंह अटल गृह संख्या : 454kh उम्र : 21 लिंग : पुरुष | फोटो उपलब्ध |
| 385 | XEW2215051 | निर्वाचक का नाम : कोमल जाटव पति का नाम: राजपाल अटल गृह संख्या : 454/ख उम्र : 25 लिंग : महिला | फोटो उपलब्ध | 386 | XEW2218741 | निर्वाचक का नाम : रवीना जाटव पिता का नाम: हरी सिंह जाटव गृह संख्या : 454/ख उम्र : 23 लिंग : महिला | फोटो उपलब्ध | 387 | XEW1223924 | निर्वाचक का नाम : हरी सिंह जाटव पिता का नाम: मदनराम गृह संख्या : 454 ख उम्र : 49 लिंग : पुरुष | फोटो उपलब्ध |
| 388 | XEW1223932 | निर्वाचक का नाम : गीता जाटव पति का नाम: हरी सिंह जाटव गृह संख्या : 454 ख उम्र : 44 लिंग : महिला | फोटो उपलब्ध | 389 | XEW1398874 | निर्वाचक का नाम : बैजन्ती पति का नाम: भैरीलाल गृह संख्या : 455 उम्र : 70 लिंग : महिला | फोटो उपलब्ध | 390 | LSQ0847202 | निर्वाचक का नाम : रमेश पिता का नाम: जगनू गृह संख्या : 455 उम्र : 65 लिंग : पुरुष | फोटो उपलब्ध |

| | | | | | | | | | | | |
|-----|------------|--|-------------|-----|------------|--|-------------|-----|------------|---|-------------|
| 391 | LSQ0344697 | निर्वाचक का नाम : रामप्यारी पति का नाम: रमेश गृह संख्या : 455 उम्र : 63 लिंग : महिला | फोटो उपलब्ध | 392 | XEW1811561 | निर्वाचक का नाम : गीता पति का नाम: मुन्ना गृह संख्या : 455 उम्र : 58 लिंग : महिला | फोटो उपलब्ध | 393 | LSQ1156918 | निर्वाचक का नाम : रामदयाल पिता का नाम: जगनू गृह संख्या : 455 उम्र : 47 लिंग : पुरुष | फोटो उपलब्ध |
| 394 | LSQ1156926 | निर्वाचक का नाम : लक्ष्मी पति का नाम: रामदयाल गृह संख्या : 455 उम्र : 45 लिंग : महिला | फोटो उपलब्ध | 395 | LSQ0846741 | निर्वाचक का नाम : दिनेश पिता का नाम: मुन्ना गृह संख्या : 455 उम्र : 38 लिंग : पुरुष | फोटो उपलब्ध | 396 | LSQ0845354 | निर्वाचक का नाम : रामनिवास पिता का नाम: भैरोलाल गृह संख्या : 455 उम्र : 37 लिंग : पुरुष | फोटो उपलब्ध |
| 397 | XEW0964833 | निर्वाचक का नाम : रवि पिता का नाम: मुन्ना गृह संख्या : 455 उम्र : 37 लिंग : पुरुष | फोटो उपलब्ध | 398 | LSQ1398015 | निर्वाचक का नाम : उम्मेद पिता का नाम: रमेश गृह संख्या : 455 उम्र : 36 लिंग : पुरुष | फोटो उपलब्ध | 399 | LSQ1398023 | निर्वाचक का नाम : मिथलेश पति का नाम: उम्मेद गृह संख्या : 455 उम्र : 36 लिंग : महिला | फोटो उपलब्ध |
| 400 | LSQ0847087 | निर्वाचक का नाम : माया पति का नाम: दिनेश गृह संख्या : 455 उम्र : 36 लिंग : महिला | फोटो उपलब्ध | 401 | XEW0717140 | निर्वाचक का नाम : राजू पिता का नाम: रमेश गृह संख्या : 455 उम्र : 35 लिंग : पुरुष | फोटो उपलब्ध | 402 | XEW0717165 | निर्वाचक का नाम : पूनम पति का नाम: रवि गृह संख्या : 455 उम्र : 35 लिंग : महिला | फोटो उपलब्ध |
| 403 | XEW0964841 | निर्वाचक का नाम : बॉबी पिता का नाम: रमेश गृह संख्या : 455 उम्र : 32 लिंग : पुरुष | फोटो उपलब्ध | 404 | XEW1128503 | निर्वाचक का नाम : क्षमा पति का नाम: राजू गृह संख्या : 455 उम्र : 30 लिंग : महिला | फोटो उपलब्ध | 405 | XEW1579713 | निर्वाचक का नाम : हेमलता राठौर पिता का नाम: रामनिवास राठौर गृह संख्या : 455 उम्र : 27 लिंग : महिला | फोटो उपलब्ध |
| 406 | XEW1628056 | निर्वाचक का नाम : अनिल राठौर पिता का नाम: रामदयाल राठौर गृह संख्या : 455 उम्र : 26 लिंग : पुरुष | फोटो उपलब्ध | 407 | XEW1632900 | निर्वाचक का नाम : सोनू राठौर पिता का नाम: मुन्ना राठौर गृह संख्या : 455 उम्र : 26 लिंग : पुरुष | फोटो उपलब्ध | 408 | XEW1670140 | निर्वाचक का नाम : ललिता राठौर पति का नाम: बॉबी राठौर गृह संख्या : 455 उम्र : 26 लिंग : महिला | फोटो उपलब्ध |
| 409 | XEW2035525 | निर्वाचक का नाम : पूजा राठौर पति का नाम: सोनू राठौर गृह संख्या : 455 उम्र : 25 लिंग : महिला | फोटो उपलब्ध | 410 | XEW1991124 | निर्वाचक का नाम : अनीता राठौर पिता का नाम: रामदयाल गृह संख्या : 455 उम्र : 24 लिंग : महिला | फोटो उपलब्ध | 411 | XEW1903764 | निर्वाचक का नाम : राहुल राठौर पिता का नाम: दिनेश राठौर गृह संख्या : 455 उम्र : 23 लिंग : पुरुष | फोटो उपलब्ध |
| 412 | XEW2145159 | निर्वाचक का नाम : विवेक राठौर पिता का नाम: दिनेश राठौर गृह संख्या : 455 उम्र : 21 लिंग : पुरुष | फोटो उपलब्ध | 413 | XEW2219962 | निर्वाचक का नाम : नीलम राठौर पिता का नाम: रामदयाल राठौर गृह संख्या : 455 उम्र : 21 लिंग : महिला | फोटो उपलब्ध | 414 | LSQ0344721 | निर्वाचक का नाम : शकुन्तला पति का नाम: रमेश गृह संख्या : 456 उम्र : 68 लिंग : महिला | फोटो उपलब्ध |
| 415 | LSQ0344739 | निर्वाचक का नाम : शकुन्तला पति का नाम: काशीराम गृह संख्या : 457 उम्र : 63 लिंग : महिला | फोटो उपलब्ध | 416 | LSQ0833277 | निर्वाचक का नाम : सीताराम पिता का नाम: हीरालाल गृह संख्या : 457 उम्र : 58 लिंग : पुरुष | फोटो उपलब्ध | 417 | LSQ0344747 | निर्वाचक का नाम : सरोज पति का नाम: सीताराम गृह संख्या : 457 उम्र : 55 लिंग : महिला | फोटो उपलब्ध |
| 418 | XEW0717181 | निर्वाचक का नाम : बविता पति का नाम: श्यामबिहारी गृह संख्या : 457 उम्र : 39 लिंग : महिला | फोटो उपलब्ध | 419 | LSQ0834630 | निर्वाचक का नाम : श्यामबिहारी पिता का नाम: काशीराम गृह संख्या : 457 उम्र : 38 लिंग : पुरुष | फोटो उपलब्ध | 420 | LSQ0832733 | निर्वाचक का नाम : कान्ताप्रसाद पिता का नाम: सीताराम गृह संख्या : 457 उम्र : 36 लिंग : पुरुष | फोटो उपलब्ध |

| | | | | | | | | |
|-----|------------|---|-----|------------|---|-----|------------|--|
| 421 | XEW1274976 | निर्वाचक का नाम : शिल्पी बंशल पति का नाम: कान्ता प्रसाद बंशल गृह संख्या : 457 उम्र : 36 लिंग : महिला | 422 | XEW1021914 | निर्वाचक का नाम : रबी पिता का नाम: सीताराम गृह संख्या : 457 उम्र : 33 लिंग : पुरुष | 423 | XEW1670132 | निर्वाचक का नाम : कृष्णा बंसल पति का नाम: रवि बंसल गृह संख्या : 457 उम्र : 32 लिंग : महिला |
| 424 | XEW1811579 | निर्वाचक का नाम : भगवती पिता का नाम: मांगीलाल गृह संख्या : 458 उम्र : 47 लिंग : पुरुष | 425 | LSQ0344762 | निर्वाचक का नाम : ममता पति का नाम: भगवती गृह संख्या : 458 उम्र : 45 लिंग : महिला | 426 | XEW1059385 | निर्वाचक का नाम : निकिल पिता का नाम: भगवती गृह संख्या : 458 उम्र : 30 लिंग : पुरुष |
| 427 | XEW1275007 | निर्वाचक का नाम : अमन गुप्ता पिता का नाम: भगवती गुप्ता गृह संख्या : 458 उम्र : 27 लिंग : पुरुष | 428 | XEW2035517 | निर्वाचक का नाम : नेहा गोयल पति का नाम: निकिल गुप्ता गृह संख्या : 458 उम्र : 27 लिंग : महिला | 429 | LSQ0845743 | निर्वाचक का नाम : स्वराज्य पिता का नाम: नैनूराम गृह संख्या : 459 उम्र : 55 लिंग : पुरुष |
| 430 | LSQ0845750 | निर्वाचक का नाम : गुड्डी पति का नाम: स्वराज्य गृह संख्या : 459 उम्र : 53 लिंग : महिला | 431 | XEW0470914 | निर्वाचक का नाम : धर्मवीर पिता का नाम: स्वराज्य गृह संख्या : 459 उम्र : 33 लिंग : पुरुष | 432 | XEW1706415 | निर्वाचक का नाम : आशु गर्ग पिता का नाम: स्वराज्य गर्ग गृह संख्या : 459 उम्र : 25 लिंग : पुरुष |
| 433 | XEW1952050 | निर्वाचक का नाम : आरती पति का नाम: आशु गृह संख्या : 459 उम्र : 24 लिंग : महिला | 434 | XEW1904606 | निर्वाचक का नाम : सीता गर्ग पति का नाम: धर्मवीर गर्ग गृह संख्या : 459 उम्र : 23 लिंग : महिला | 435 | LSQ1570951 | निर्वाचक का नाम : दीपक पिता का नाम: लक्ष्मण गृह संख्या : 459-1 उम्र : 38 लिंग : पुरुष |
| 436 | XEW1670181 | निर्वाचक का नाम : गिरिजा बाथम पति का नाम: दीपक कुमार बाथम गृह संख्या : 459-1 उम्र : 30 लिंग : महिला | 437 | LSQ0832725 | निर्वाचक का नाम : अजीत पिता का नाम: सनातन गृह संख्या : 459/3/क उम्र : 44 लिंग : पुरुष | 438 | XEW0407932 | निर्वाचक का नाम : भवानी सिंह पिता का नाम: बलमद्र गृह संख्या : 459/4 उम्र : 38 लिंग : पुरुष |
| 439 | XEW2274967 | निर्वाचक का नाम : ललिता रावत पति का नाम: भवानी सिंह रावत गृह संख्या : 459/4 उम्र : 33 लिंग : महिला | 440 | LSQ0847160 | निर्वाचक का नाम : अतुल पिता का नाम: गिरिज गृह संख्या : 460 उम्र : 36 लिंग : पुरुष | 441 | XEW0825570 | निर्वाचक का नाम : सरिता पति का नाम: अतुल गृह संख्या : 460 उम्र : 35 लिंग : महिला |
| 442 | XEW1223940 | निर्वाचक का नाम : मोनू शर्मा पिता का नाम: गिरिज शर्मा गृह संख्या : 460 उम्र : 29 लिंग : पुरुष | 443 | XEW2381671 | निर्वाचक का नाम : बनवारीलाल गुप्ता पिता का नाम: भोरलाल गृह संख्या : 460 ख उम्र : 72 लिंग : पुरुष | 444 | XEW2381622 | निर्वाचक का नाम : पुष्पा देवी गुप्ता पति का नाम: बनवारीलाल गुप्ता गृह संख्या : 460 ख उम्र : 66 लिंग : महिला |
| 445 | XEW2381325 | निर्वाचक का नाम : दिनेश कुमार गुप्ता पिता का नाम: बनवारीलाल गुप्ता गृह संख्या : 460 ख उम्र : 50 लिंग : पुरुष | 446 | XEW1632918 | निर्वाचक का नाम : सुनील कुमार पिता का नाम: बनवारीलाल गृह संख्या : 460ख उम्र : 43 लिंग : पुरुष | 447 | XEW1632934 | निर्वाचक का नाम : भगवती गुप्ता पिता का नाम: बनवारीलाल गुप्ता गृह संख्या : 460ख उम्र : 39 लिंग : पुरुष |
| 448 | XEW1632942 | निर्वाचक का नाम : मनीष पिता का नाम: बनवारीलाल गृह संख्या : 460ख उम्र : 36 लिंग : पुरुष | 449 | XEW1632959 | निर्वाचक का नाम : गायत्री गुप्ता पति का नाम: भगवती गुप्ता गृह संख्या : 460ख उम्र : 33 लिंग : महिला | 450 | XEW2382000 | निर्वाचक का नाम : मनीषा गोयल पति का नाम: मनीष कुमार गोयल गृह संख्या : 460 ख उम्र : 30 लिंग : महिला |

| | | | | | | | | | | | |
|-----|------------|---|-------------|-----|------------|---|-------------|-----|------------|---|-------------|
| 451 | XEW1632926 | निर्वाचक का नाम : सीमा गोयल पति का नाम: सुनील कुमार गोयल गृह संख्या : 460ख उम्र : 27 लिंग : महिला | फोटो उपलब्ध | 452 | XEW0964882 | निर्वाचक का नाम : माखन पिता का नाम: श्यामलाल गृह संख्या : 462/2 उम्र : 60 लिंग : पुरुष | फोटो उपलब्ध | 453 | LSQ0834085 | निर्वाचक का नाम : बादशाह पिता का नाम: अहमद गृह संख्या : 462/1 उम्र : 53 लिंग : पुरुष | फोटो उपलब्ध |
| 454 | XEW0182071 | निर्वाचक का नाम : रूकसाना पति का नाम: बादशाह गृह संख्या : 462/1 उम्र : 50 लिंग : महिला | फोटो उपलब्ध | 455 | XEW0717215 | निर्वाचक का नाम : इंसाफ पिता का नाम: बादशाह गृह संख्या : 462/1 उम्र : 36 लिंग : पुरुष | फोटो उपलब्ध | 456 | XEW0964874 | निर्वाचक का नाम : सोनीबानो पति का नाम: इंसाफ गृह संख्या : 462/1 उम्र : 32 लिंग : महिला | फोटो उपलब्ध |
| 457 | XEW1670116 | निर्वाचक का नाम : अमीर खान पिता का नाम: बादशाह खान गृह संख्या : 462/1 उम्र : 26 लिंग : पुरुष | फोटो उपलब्ध | 458 | LSQ0834218 | निर्वाचक का नाम : सतीश गर्ग पिता का नाम: बाबूलाल गर्ग गृह संख्या : 462/1क उम्र : 57 लिंग : पुरुष | फोटो उपलब्ध | 459 | LSQ1157353 | निर्वाचक का नाम : सुधा पति का नाम: सतीश गृह संख्या : 462/1क उम्र : 43 लिंग : महिला | फोटो उपलब्ध |
| 460 | XEW0925511 | निर्वाचक का नाम : प्राची गर्ग पिता का नाम: सतीश गर्ग गृह संख्या : 462/1 क उम्र : 31 लिंग : महिला | फोटो उपलब्ध | 461 | XEW1632991 | निर्वाचक का नाम : लव गर्ग पिता का नाम: सतीश गृह संख्या : 462/1क उम्र : 26 लिंग : पुरुष | फोटो उपलब्ध | 462 | LSQ1398155 | निर्वाचक का नाम : ब्रवेनी पति का नाम: माखन गृह संख्या : 462/2 उम्र : 45 लिंग : महिला | फोटो उपलब्ध |
| 463 | XEW0471268 | निर्वाचक का नाम : मनोज पिता का नाम: माखनलाल गृह संख्या : 462/2 उम्र : 35 लिंग : पुरुष | फोटो उपलब्ध | 464 | LSQ1398262 | निर्वाचक का नाम : मुक्ति पति का नाम: राजकुमार गृह संख्या : 462/2/क उम्र : 45 लिंग : महिला | फोटो उपलब्ध | 465 | LSQ0845834 | निर्वाचक का नाम : रोशन पिता का नाम: प्यारेलाल गृह संख्या : 462/क उम्र : 80 लिंग : पुरुष | फोटो उपलब्ध |
| 466 | LSQ1398395 | निर्वाचक का नाम : कृष्णागोपाल पिता का नाम: रोशन गृह संख्या : 462/क उम्र : 50 लिंग : पुरुष | फोटो उपलब्ध | 467 | LSQ0834150 | निर्वाचक का नाम : विमला पति का नाम: कृष्णागोपाल गृह संख्या : 462/क उम्र : 46 लिंग : महिला | फोटो उपलब्ध | 468 | LSQ0834010 | निर्वाचक का नाम : दिलीप पिता का नाम: रोशन गृह संख्या : 462/क उम्र : 38 लिंग : पुरुष | फोटो उपलब्ध |
| 469 | XEW0109280 | निर्वाचक का नाम : जमुनादेवी पति का नाम: दिलीप गृह संख्या : 462/क उम्र : 37 लिंग : महिला | फोटो उपलब्ध | 470 | XEW0965418 | निर्वाचक का नाम : शिवम सोनी पिता का नाम: कृष्णा गोपाल गृह संख्या : 462/क उम्र : 32 लिंग : पुरुष | फोटो उपलब्ध | 471 | XEW1861756 | निर्वाचक का नाम : सलोनी सोनी पिता का नाम: कृष्णागोपाल सोनी गृह संख्या : 462/क उम्र : 29 लिंग : महिला | फोटो उपलब्ध |
| 472 | XEW2096774 | निर्वाचक का नाम : सत्यम सोनी पिता का नाम: कृष्णागोपाल सोनी गृह संख्या : 462/क उम्र : 22 लिंग : पुरुष | फोटो उपलब्ध | 473 | XEW2206894 | निर्वाचक का नाम : भूमिका सोनी पिता का नाम: दिलीप सोनी गृह संख्या : 462/क उम्र : 20 लिंग : महिला | फोटो उपलब्ध | 474 | LSQ1157296 | निर्वाचक का नाम : औमवती पति का नाम: बनवारी गृह संख्या : 463/ख उम्र : 50 लिंग : महिला | फोटो उपलब्ध |
| 475 | XEW0471086 | निर्वाचक का नाम : दुर्गेश पिता का नाम: बनवारी गृह संख्या : 463/ख उम्र : 33 लिंग : पुरुष | फोटो उपलब्ध | 476 | XEW1546878 | निर्वाचक का नाम : सुनीता पठारिया पति का नाम: दुर्गेश पठारिया गृह संख्या : 463/ख उम्र : 31 लिंग : महिला | फोटो उपलब्ध | 477 | LSQ0834242 | निर्वाचक का नाम : कमलेश पति का नाम: वीरेन्द्र गृह संख्या : 464 उम्र : 55 लिंग : महिला | फोटो उपलब्ध |
| 478 | XEW1464718 | निर्वाचक का नाम : रीना सोनी पति का नाम: गोरीशंकर सोनी गृह संख्या : 464 उम्र : 45 लिंग : महिला | फोटो उपलब्ध | 479 | LSQ0832972 | निर्वाचक का नाम : गौरीशंकर पिता का नाम: बाबूलाल गृह संख्या : 464 उम्र : 42 लिंग : पुरुष | फोटो उपलब्ध | 480 | LSQ0833814 | निर्वाचक का नाम : सन्तोष पिता का नाम: वीरेन्द्र गृह संख्या : 464 उम्र : 40 लिंग : पुरुष | फोटो उपलब्ध |

| | | | | | | | | | | | |
|-----|------------|--|-------------|-----|------------|--|-------------|-----|------------|--|-------------|
| 481 | XEW0964908 | निर्वाचक का नाम : सुनीता पति का नाम: संतोष गृह संख्या : 464 उम्र : 38 लिंग : महिला | फोटो उपलब्ध | 482 | XEW2281939 | निर्वाचक का नाम : अंतिमा सोनी पति का नाम: सौरभ वर्मा गृह संख्या : 464 उम्र : 32 लिंग : महिला | फोटो उपलब्ध | 483 | XEW2096758 | निर्वाचक का नाम : शेजल सोनी पिता का नाम: गोरीशंकर सोनी गृह संख्या : 464 उम्र : 23 लिंग : महिला | फोटो उपलब्ध |
| 484 | LSQ0833459 | निर्वाचक का नाम : रामकुमारी पति का नाम: भगवती गृह संख्या : 465 उम्र : 58 लिंग : महिला | फोटो उपलब्ध | 485 | XEW2316248 | निर्वाचक का नाम : विख्यात गर्ग पिता का नाम: भगवती प्रसाद गर्ग गृह संख्या : 465 उम्र : 31 लिंग : पुरुष | फोटो उपलब्ध | 486 | XEW0965335 | निर्वाचक का नाम : सीताराम पिता का नाम: मूल्याराम गृह संख्या : 465/2 क उम्र : 56 लिंग : पुरुष | फोटो उपलब्ध |
| 487 | XEW0965350 | निर्वाचक का नाम : अशोक पिता का नाम: मूल्याराम गृह संख्या : 465/2क उम्र : 53 लिंग : पुरुष | फोटो उपलब्ध | 488 | XEW0965343 | निर्वाचक का नाम : त्रिपता पति का नाम: सीताराम गृह संख्या : 465/2क उम्र : 51 लिंग : महिला | फोटो उपलब्ध | 489 | XEW0965368 | निर्वाचक का नाम : मीना पति का नाम: अशोक गृह संख्या : 465/2क उम्र : 51 लिंग : महिला | फोटो उपलब्ध |
| 490 | XEW0965400 | निर्वाचक का नाम : कमलेश पति का नाम: द्वारिका गृह संख्या : 465/2क उम्र : 49 लिंग : महिला | फोटो उपलब्ध | 491 | XEW0965384 | निर्वाचक का नाम : परवीन पिता का नाम: महेश गृह संख्या : 465/2क उम्र : 37 लिंग : पुरुष | फोटो उपलब्ध | 492 | XEW0965392 | निर्वाचक का नाम : भारती पति का नाम: परवीन गृह संख्या : 465/2क उम्र : 33 लिंग : महिला | फोटो उपलब्ध |
| 493 | XEW1953702 | निर्वाचक का नाम : पवन राठोर पिता का नाम: सीताराम राठौर गृह संख्या : 465/2क उम्र : 30 लिंग : पुरुष | फोटो उपलब्ध | 494 | XEW2156776 | निर्वाचक का नाम : रामलता राठोर पति का नाम: पवन राठोर गृह संख्या : 465/2क उम्र : 29 लिंग : महिला | फोटो उपलब्ध | 495 | XEW2145191 | निर्वाचक का नाम : राजेश राठोर पिता का नाम: सीताराम राठौर गृह संख्या : 465/2क उम्र : 26 लिंग : पुरुष | फोटो उपलब्ध |
| 496 | XEW2002913 | निर्वाचक का नाम : कमल राठोर पिता का नाम: द्वारिका राठौर गृह संख्या : 465/2 क उम्र : 24 लिंग : पुरुष | फोटो उपलब्ध | 497 | XEW2273316 | निर्वाचक का नाम : राहुल राठोर पिता का नाम: अशोक राठौर गृह संख्या : 465/2क उम्र : 28 लिंग : पुरुष | फोटो उपलब्ध | 498 | LSQ1157015 | निर्वाचक का नाम : हरीशंकर सोनी पिता का नाम: छोटे गृह संख्या : 465/3 उम्र : 66 लिंग : पुरुष | फोटो उपलब्ध |
| 499 | LSQ0661512 | निर्वाचक का नाम : कृष्णा सोनी पति का नाम: हरिशंकर सोनी गृह संख्या : 465/3 उम्र : 57 लिंग : महिला | फोटो उपलब्ध | 500 | LSQ0833350 | निर्वाचक का नाम : पंकज कुमार सोनी पिता का नाम: हरीशंकर गृह संख्या : 465/3 उम्र : 43 लिंग : पुरुष | फोटो उपलब्ध | 501 | LSQ1570985 | निर्वाचक का नाम : राखी सोनी पति का नाम: पंकज सोनी गृह संख्या : 465/3 उम्र : 38 लिंग : महिला | फोटो उपलब्ध |
| 502 | LSQ0977595 | निर्वाचक का नाम : संदीप सोनी पिता का नाम: हरीशंकर सोनी गृह संख्या : 465/3 उम्र : 37 लिंग : पुरुष | फोटो उपलब्ध | 503 | XEW0003640 | निर्वाचक का नाम : गोविन्दा सोनी पिता का नाम: हरीशंकर सोनी गृह संख्या : 465/3 उम्र : 36 लिंग : पुरुष | फोटो उपलब्ध | 504 | LSQ1570993 | निर्वाचक का नाम : विकास सोनी पिता का नाम: हरीशंकर सोनी गृह संख्या : 465/3 उम्र : 36 लिंग : पुरुष | फोटो उपलब्ध |
| 505 | XEW0717272 | निर्वाचक का नाम : नेहा सोनी पति का नाम: संदीप गृह संख्या : 465/3 उम्र : 33 लिंग : महिला | फोटो उपलब्ध | 506 | XEW1757889 | निर्वाचक का नाम : सुरभि सोनी पति का नाम: विकास सोनी गृह संख्या : 465/3 उम्र : 30 लिंग : महिला | फोटो उपलब्ध | 507 | LSQ0832964 | निर्वाचक का नाम : प्रमोद पिता का नाम: छोटे गृह संख्या : 465/4 उम्र : 44 लिंग : पुरुष | फोटो उपलब्ध |
| 508 | LSQ1571264 | निर्वाचक का नाम : मन्जू पति का नाम: प्रमोद गृह संख्या : 465/4 उम्र : 42 लिंग : महिला | फोटो उपलब्ध | 509 | XEW2341071 | निर्वाचक का नाम : आयुष सोनी पिता का नाम: प्रमोद सोनी गृह संख्या : 465/4 उम्र : 20 लिंग : पुरुष | फोटो उपलब्ध | 510 | LSQ0661520 | निर्वाचक का नाम : लता पति का नाम: घनश्याम गृह संख्या : 465/5 उम्र : 51 लिंग : महिला | फोटो उपलब्ध |

| | | | | | |
|--|---------------------------|---|---------------------------|---|---------------------------|
| 511 निर्वाचक का नाम : मोहन पिता का नाम: छोटे गृह संख्या : 465/5 उम्र : 50 लिंग : पुरुष | LSQ0847111 फोटो उपलब्ध | 512 निर्वाचक का नाम : कृष्ण कान्त सोनी पिता का नाम: मोहनलाल सोनी गृह संख्या : 465/5 उम्र : 27 लिंग : पुरुष | XEW1275049 फोटो उपलब्ध | 513 निर्वाचक का नाम : मनुराज सोनी पिता का नाम: मोहन सोनी गृह संख्या : 465/5 उम्र : 24 लिंग : पुरुष | XEW1861772 फोटो उपलब्ध |
| 514 निर्वाचक का नाम : अंबिका सोनी पिता का नाम: धनश्याम सोनी गृह संख्या : 465/5 उम्र : 22 लिंग : महिला | XEW2002905 फोटो उपलब्ध | 515 निर्वाचक का नाम : रजत शर्मा पिता का नाम: राजीव शर्मा गृह संख्या : 465/5 उम्र : 22 लिंग : पुरुष | XEW2002996 फोटो उपलब्ध | 516 निर्वाचक का नाम : पूनम राठौर पति का नाम: सोनू राठौर गृह संख्या : 465/क उम्र : 26 लिंग : महिला | XEW2156719 फोटो उपलब्ध |
| 517 निर्वाचक का नाम : सतीश राठौर पिता का नाम: अशोक राठौर गृह संख्या : 465/क उम्र : 33 लिंग : पुरुष | XEW1464783 फोटो उपलब्ध | 518 निर्वाचक का नाम : सोनू राठौर पिता का नाम: सीताराम राठौर गृह संख्या : 465/क उम्र : 28 लिंग : पुरुष | XEW1464791 फोटो उपलब्ध | 519 निर्वाचक का नाम : मुन्ना पिता का नाम: मांगीलाल गृह संख्या : 466 उम्र : 60 लिंग : पुरुष | XEW1398981 फोटो उपलब्ध |
| 520 निर्वाचक का नाम : प्रेमबाई पति का नाम: ओमप्रकाश गृह संख्या : 466 उम्र : 60 लिंग : महिला | LSQ0833608 फोटो उपलब्ध | 521 निर्वाचक का नाम : सुमन पति का नाम: मुन्ना गृह संख्या : 466 उम्र : 58 लिंग : महिला | LSQ0345009 फोटो उपलब्ध | 522 निर्वाचक का नाम : देवेन्द्र पिता का नाम: ओमप्रकाश गृह संख्या : 466 उम्र : 48 लिंग : पुरुष | LSQ0833418 फोटो उपलब्ध |
| 523 निर्वाचक का नाम : बेबी पति का नाम: देवेन्द्र गृह संख्या : 466 उम्र : 43 लिंग : महिला | LSQ0833681 फोटो उपलब्ध | 524 निर्वाचक का नाम : नरेन्द्र पिता का नाम: मुन्ना गृह संख्या : 466 उम्र : 39 लिंग : पुरुष | LSQ0833343 फोटो उपलब्ध | 525 निर्वाचक का नाम : अरिवन्द पिता का नाम: मुन्ना गृह संख्या : 466 उम्र : 38 लिंग : पुरुष | LSQ0832691 फोटो उपलब्ध |
| 526 निर्वाचक का नाम : रवि पिता का नाम: मुन्ना गृह संख्या : 466 उम्र : 36 लिंग : पुरुष | LSQ0846436 फोटो उपलब्ध | 527 निर्वाचक का नाम : भोलू शंकर पिता का नाम: मुन्नालाल गृह संख्या : 466 उम्र : 32 लिंग : पुरुष | XEW0964916 फोटो उपलब्ध | 528 निर्वाचक का नाम : अतुल बंसल पिता का नाम: देवेन्द्र बंसल गृह संख्या : 466 उम्र : 26 लिंग : पुरुष | XEW1678879 फोटो उपलब्ध |
| 529 निर्वाचक का नाम : प्रियंका बंसल पिता का नाम: देवेन्द्र बंसल गृह संख्या : 466 उम्र : 23 लिंग : महिला | XEW1903749 फोटो उपलब्ध | 530 निर्वाचक का नाम : सतीश चंद्र गोयल पिता का नाम: रामचरणलाल गोयल गृह संख्या : 468 उम्र : 56 लिंग : पुरुष | LSQ0833848 फोटो उपलब्ध | 531 निर्वाचक का नाम : शारदा गोयल पति का नाम: सतीश चंद्र गोयल गृह संख्या : 468 उम्र : 55 लिंग : महिला | LSQ0833830 फोटो उपलब्ध |
| 532 निर्वाचक का नाम : प्रियंका गोयल पति का नाम: लोकेश कुमार गोयल गृह संख्या : 468 उम्र : 32 लिंग : महिला | XEW1861806 फोटो उपलब्ध | 533 निर्वाचक का नाम : लोकेश कुमार गोयल पिता का नाम: सतीश चंद्र गोयल गृह संख्या : 468 उम्र : 30 लिंग : पुरुष | XEW0925503 फोटो उपलब्ध | 534 निर्वाचक का नाम : कमलकान्त गोयल पिता का नाम: सतीश चन्द्र गोयल गृह संख्या : 468 उम्र : 28 लिंग : पुरुष | XEW1202522 फोटो उपलब्ध |
| 535 निर्वाचक का नाम : विकास गोयल पिता का नाम: सतीश चन्द्र गोयल गृह संख्या : 468 उम्र : 27 लिंग : पुरुष | XEW1275056 फोटो उपलब्ध | 536 निर्वाचक का नाम : महावीर गोयल पिता का नाम: सतीश चंद्र गोयल गृह संख्या : 468 उम्र : 25 लिंग : पुरुष | XEW1706233 फोटो उपलब्ध | 537 निर्वाचक का नाम : माया पति का नाम: ओमप्रकाश गृह संख्या : 468/1 उम्र : 68 लिंग : महिला | LSQ0345017 फोटो उपलब्ध |
| 538 निर्वाचक का नाम : ब्रजमोहन पिता का नाम: किशोरीलाल गृह संख्या : 468/1 उम्र : 61 लिंग : पुरुष | LSQ0833533 फोटो उपलब्ध | 539 निर्वाचक का नाम : प्रेम पति का नाम: ब्रजमोहन गृह संख्या : 468/1 उम्र : 58 लिंग : महिला | LSQ0345025 फोटो उपलब्ध | 540 निर्वाचक का नाम : गिरीश पिता का नाम: रामचरण गृह संख्या : 468/1 उम्र : 50 लिंग : पुरुष | LSQ1157072 फोटो उपलब्ध |

| | | | | | |
|---|---------------------------|---|---------------------------|--|---------------------------|
| 541 निर्वाचक का नाम : पुष्पा पति का नाम: गिरीश गृह संख्या : 468/1 उम्र : 47 लिंग : महिला | LSQ0833665 फोटो उपलब्ध | 542 निर्वाचक का नाम : सुनील पिता का नाम: रामचरन गृह संख्या : 468-1 उम्र : 39 लिंग : पुरुष | LSQ0832980 फोटो उपलब्ध | 543 निर्वाचक का नाम : सुनीता पति का नाम: सुनील गृह संख्या : 468-1 उम्र : 38 लिंग : महिला | LSQ1571025 फोटो उपलब्ध |
| 544 निर्वाचक का नाम : दीपक पिता का नाम: गिरीश गृह संख्या : 468/1 उम्र : 36 लिंग : पुरुष | XEW0003632 फोटो उपलब्ध | 545 निर्वाचक का नाम : प्रियंका गर्ग पति का नाम: दीपक गर्ग गृह संख्या : 468/1 उम्र : 34 लिंग : महिला | XEW1829605 फोटो उपलब्ध | # 546 निर्वाचक का नाम : शिवानी गर्ग पिता का नाम: गिरीश गर्ग गृह संख्या : 468/1 उम्र : 23 लिंग : महिला | XEW1950468 फोटो उपलब्ध |
| 547 निर्वाचक का नाम : जमुना प्रसाद गर्ग पिता का नाम: रामचरण गृह संख्या : 468/2 उम्र : 53 लिंग : पुरुष | LSQ0833541 फोटो उपलब्ध | 548 निर्वाचक का नाम : जगदीश गर्ग पिता का नाम: ओमप्रकाश गृह संख्या : 468/2 उम्र : 49 लिंग : पुरुष | LSQ0345033 फोटो उपलब्ध | 549 निर्वाचक का नाम : सविता पति का नाम: अशोक गृह संख्या : 468/2 उम्र : 41 लिंग : महिला | LSQ0833657 फोटो उपलब्ध |
| 550 निर्वाचक का नाम : वसुन्धरा पति का नाम: जमुनाप्रसाद गृह संख्या : 468/2 उम्र : 40 लिंग : महिला | LSQ0833673 फोटो उपलब्ध | 551 निर्वाचक का नाम : संजय पिता का नाम: बृजमोहन गृह संख्या : 468/2 उम्र : 39 लिंग : पुरुष | LSQ0846659 फोटो उपलब्ध | 552 निर्वाचक का नाम : रचना पति का नाम: संजय गृह संख्या : 468/2 उम्र : 38 लिंग : महिला | LSQ1571017 फोटो उपलब्ध |
| 553 निर्वाचक का नाम : विशम्भर दयाल पिता का नाम: वृजमोहन गृह संख्या : 468/2 उम्र : 37 लिंग : पुरुष | LSQ1157080 फोटो उपलब्ध | 554 निर्वाचक का नाम : अमृता गर्ग पति का नाम: जगदीश गर्ग गृह संख्या : 468/2 उम्र : 31 लिंग : महिला | XEW1275031 फोटो उपलब्ध | 555 निर्वाचक का नाम : काजल गर्ग पिता का नाम: जमुना प्रसाद गर्ग गृह संख्या : 468/2 उम्र : 27 लिंग : महिला | XEW1275072 फोटो उपलब्ध |
| 556 निर्वाचक का नाम : राजकुमार गर्ग पिता का नाम: जमुनाप्रसाद गर्ग गृह संख्या : 468/2 उम्र : 24 लिंग : पुरुष | XEW1829597 फोटो उपलब्ध | 557 निर्वाचक का नाम : गौरव गर्ग पिता का नाम: अशोक कुमार गर्ग गृह संख्या : 468/2 उम्र : 23 लिंग : पुरुष | XEW1904713 फोटो उपलब्ध | 558 निर्वाचक का नाम : नेहा गर्ग पिता का नाम: जमुना प्रसाद गर्ग गृह संख्या : 468/2 उम्र : 23 लिंग : महिला | XEW1950476 फोटो उपलब्ध |
| 559 निर्वाचक का नाम : नंदिनी गर्ग पिता का नाम: जमुना प्रसाद गर्ग गृह संख्या : 468/2 उम्र : 22 लिंग : महिला | XEW2002939 फोटो उपलब्ध | 560 निर्वाचक का नाम : सलोनी गर्ग पिता का नाम: अशोक कुमार गर्ग गृह संख्या : 468/2 उम्र : 21 लिंग : महिला | XEW2107761 फोटो उपलब्ध | 561 निर्वाचक का नाम : दिव्या गर्ग पिता का नाम: अशोक कुमार गर्ग गृह संख्या : 468/2 उम्र : 20 लिंग : महिला | XEW2341139 फोटो उपलब्ध |
| 562 निर्वाचक का नाम : निर्मला पति का नाम: मणिशंकर गृह संख्या : 468/3 उम्र : 72 लिंग : महिला | XEW1811496 फोटो उपलब्ध | 563 निर्वाचक का नाम : दिनेश पिता का नाम: मणिशंकर गृह संख्या : 468/3 उम्र : 44 लिंग : पुरुष | LSQ1398916 फोटो उपलब्ध | 564 निर्वाचक का नाम : विनोद पिता का नाम: मणिशंकर गृह संख्या : 468/3 उम्र : 41 लिंग : पुरुष | XEW1811512 फोटो उपलब्ध |
| 565 निर्वाचक का नाम : कुसम पति का नाम: दिनेश गृह संख्या : 468/3 उम्र : 40 लिंग : महिला | LSQ0833913 फोटो उपलब्ध | 566 निर्वाचक का नाम : भानू पिता का नाम: मणिशंकर गृह संख्या : 468/3 उम्र : 39 लिंग : पुरुष | LSQ0833517 फोटो उपलब्ध | 567 निर्वाचक का नाम : कृष्णा पति का नाम: विनोद गृह संख्या : 468/3 उम्र : 39 लिंग : महिला | XEW0109322 फोटो उपलब्ध |
| 568 निर्वाचक का नाम : रामकुमार पिता का नाम: मनीशंकर गृह संख्या : 468/3 उम्र : 36 लिंग : पुरुष | LSQ1157429 फोटो उपलब्ध | 569 निर्वाचक का नाम : मनीशा पति का नाम: भानुकुमार गृह संख्या : 468/3 उम्र : 36 लिंग : महिला | XEW0109314 फोटो उपलब्ध | 570 निर्वाचक का नाम : बर्षा पति का नाम: रामकुमार गृह संख्या : 468/3 उम्र : 35 लिंग : महिला | XEW0471110 फोटो उपलब्ध |

| | | | | | | | | | | | |
|-----|------------|--|-------------|-----|------------|---|-------------|-----|------------|---|-------------|
| 571 | XEW2011955 | निर्वाचक का नाम : श्रुति गर्ग पिता का नाम: दिनेश गर्ग गृह संख्या : 468/3 उम्र : 23 लिंग : महिला | फोटो उपलब्ध | 572 | XEW2346708 | निर्वाचक का नाम : डोली गर्ग पिता का नाम: दिनेश गर्ग गृह संख्या : 468 उम्र : 20 लिंग : महिला | फोटो उपलब्ध | 573 | XEW1202712 | निर्वाचक का नाम : अंकिता शर्मा पिता का नाम: सन्तोष कुमार शर्मा गृह संख्या : 468/छ उम्र : 28 लिंग : महिला | फोटो उपलब्ध |
| 574 | LSQ0834606 | निर्वाचक का नाम : सन्तोष पिता का नाम: गोपीलाल गृह संख्या : 468/छ उम्र : 50 लिंग : पुरुष | फोटो उपलब्ध | 575 | LSQ1157056 | निर्वाचक का नाम : रजनी पति का नाम: सन्तोष गृह संख्या : 468/छ उम्र : 48 लिंग : महिला | फोटो उपलब्ध | 576 | XEW1991512 | निर्वाचक का नाम : तनीशा शुक्ला पिता का नाम: संतोष गृह संख्या : 468/छ उम्र : 22 लिंग : महिला | फोटो उपलब्ध |
| 577 | LSQ0345058 | निर्वाचक का नाम : सोमी गुप्ता पति का नाम: रामभरोषी गृह संख्या : 471 उम्र : 48 लिंग : महिला | फोटो उपलब्ध | 578 | XEW1202670 | निर्वाचक का नाम : हेमन्त गुप्ता पिता का नाम: रामभरोसी गुप्ता गृह संख्या : 471 उम्र : 30 लिंग : पुरुष | फोटो उपलब्ध | 579 | XEW1202605 | निर्वाचक का नाम : विकास गुप्ता पिता का नाम: रामभरोषी गुप्ता गृह संख्या : 471 उम्र : 29 लिंग : पुरुष | फोटो उपलब्ध |
| 580 | XEW1670157 | निर्वाचक का नाम : राधा गुप्ता पिता का नाम: राम भरोसी गुप्ता गृह संख्या : 471 उम्र : 26 लिंग : महिला | फोटो उपलब्ध | 581 | LSQ1157106 | निर्वाचक का नाम : श्री देशराज पाल जादौन पिता का नाम: श्री छोटे पाल जादौन गृह संख्या : 474/2 उम्र : 58 लिंग : पुरुष | फोटो उपलब्ध | 582 | LSQ1398858 | निर्वाचक का नाम : किरन पति का नाम: देशराज गृह संख्या : 474/2 उम्र : 47 लिंग : महिला | फोटो उपलब्ध |
| 583 | XEW1678887 | निर्वाचक का नाम : अमन पालसिंह जादौन पिता का नाम: देशराज पाल जादौन गृह संख्या : 474/2 उम्र : 29 लिंग : पुरुष | फोटो उपलब्ध | 584 | XEW2236917 | निर्वाचक का नाम : प्रिया जादौन पति का नाम: अमनपालसिंह जादौन गृह संख्या : 474/2 उम्र : 22 लिंग : महिला | फोटो उपलब्ध | 585 | XEW1202688 | निर्वाचक का नाम : रामलखन माहौर पिता का नाम: मुरारीलाल माहौर गृह संख्या : 474/2ग उम्र : 44 लिंग : पुरुष | फोटो उपलब्ध |
| 586 | XEW1632371 | निर्वाचक का नाम : रेखा माहौर पति का नाम: काशीराम माहौर गृह संख्या : 475 उम्र : 47 लिंग : महिला | फोटो उपलब्ध | 587 | XEW1861814 | निर्वाचक का नाम : सुरज माहौर पिता का नाम: काशीराम माहौर गृह संख्या : 475 उम्र : 25 लिंग : पुरुष | फोटो उपलब्ध | 588 | XEW2154516 | निर्वाचक का नाम : बादल माहौर पिता का नाम: काशीराम माहौर गृह संख्या : 475 उम्र : 22 लिंग : पुरुष | फोटो उपलब्ध |
| 589 | XEW0894998 | निर्वाचक का नाम : अलिस्ता पति का नाम: अजीत कुमार गृह संख्या : 459/3/क उम्र : 38 लिंग : महिला | फोटो उपलब्ध | 590 | XEW0965319 | निर्वाचक का नाम : महेश पिता का नाम: मूल्याराम गृह संख्या : 465 2क उम्र : 58 लिंग : पुरुष | फोटो उपलब्ध | 591 | XEW0965327 | निर्वाचक का नाम : भगवती पति का नाम: महेश गृह संख्या : 465 2क उम्र : 55 लिंग : महिला | फोटो उपलब्ध |
| 592 | XEW0965376 | निर्वाचक का नाम : द्वारिका पिता का नाम: मूल्याराम गृह संख्या : 465/2क उम्र : 51 लिंग : पुरुष | फोटो उपलब्ध | 593 | XEW2273373 | निर्वाचक का नाम : सूरज राठौर पिता का नाम: द्वारिका राठौर गृह संख्या : बीरपुर उम्र : 22 लिंग : पुरुष | फोटो उपलब्ध | | | | |

विधान सभा क्षेत्र की संख्या व नाम : 2-विजयपुर
घटक I - परिवर्धन सूची 1 (23-12-2025 से 21-02-2026 तक)

| | | | | | | | | | | | | | | |
|-----|---|------------|---|-------------|-----|---|------------|---|-------------|-----|---|------------|--|-------------|
| 594 | 1 | XEW2418002 | निर्वाचक का नाम : निहाल वाल्मीक पिता का नाम: महेश वाल्मीक गृह संख्या : 437 उम्र : 19 लिंग : पुरुष | फोटो उपलब्ध | 595 | 1 | XEW2418028 | निर्वाचक का नाम : निहाल वाल्मीक पिता का नाम: महेश वाल्मीक गृह संख्या : 437 उम्र : 19 लिंग : पुरुष | फोटो उपलब्ध | 596 | 1 | XEW2418044 | निर्वाचक का नाम : अनिल जाटव पिता का नाम: नरेश जाटव गृह संख्या : 426/1 उम्र : 18 लिंग : पुरुष | फोटो उपलब्ध |
| 597 | 1 | XEW2421725 | निर्वाचक का नाम : विष्णु राठौर पिता का नाम: रामलखन राठौर गृह संख्या : 447 उम्र : 18 लिंग : पुरुष | फोटो उपलब्ध | 598 | 1 | XEW2424984 | निर्वाचक का नाम : अभिषेक जाटव पिता का नाम: रघुवीर जाटव गृह संख्या : 426 उम्र : 18 लिंग : पुरुष | फोटो उपलब्ध | 599 | 1 | XEW2425023 | निर्वाचक का नाम : सूरज राठौर पिता का नाम: विशान लाल राठौर गृह संख्या : 454 उम्र : 18 लिंग : पुरुष | फोटो उपलब्ध |
| 600 | 1 | XEW2427870 | निर्वाचक का नाम : अभिषेक वाल्मीक पिता का नाम: रामअवतार वाल्मीक गृह संख्या : 438 उम्र : 18 लिंग : पुरुष | फोटो उपलब्ध | 601 | 1 | XEW2434397 | निर्वाचक का नाम : पूनम राठौर पिता का नाम: जीतेंद्र राठौर गृह संख्या : 454 उम्र : 18 लिंग : महिला | फोटो उपलब्ध | 602 | 1 | XEW2438927 | निर्वाचक का नाम : प्रियंका बंसल पति का नाम: अरविंद बंसल गृह संख्या : 466 उम्र : 28 लिंग : महिला | फोटो उपलब्ध |
| 603 | 1 | XEW2438968 | निर्वाचक का नाम : पिकी राठौर पति का नाम: अनिल राठौर गृह संख्या : 455 उम्र : 20 लिंग : महिला | फोटो उपलब्ध | 604 | 1 | XEW2443299 | निर्वाचक का नाम : स्नेहा वर्मा वर्मा पति का नाम: शिवम सोनी गृह संख्या : 462के उम्र : 22 लिंग : महिला | फोटो उपलब्ध | | | | | |

| निर्वाचकों का विवरण : | | | | | | | |
|--|------------------------------|-----------------------------|--|-------|------------|-----|-----|
| A) मतदाताओं की संख्या : | | | | | | | |
| | नामावली का प्रकार | निर्वाचक नामावली की पहचान : | मतदाताओं की संख्या : | | | | |
| | | | पुरुष | महिला | तृतीय लिंग | कुल | |
| I | मूल | मूल नामावली | विशेष गहन पुनरीक्षण 2026 की मूल नामावली एवं समस्त अनुपूरकों को एकीकृत कर | 314 | 279 | 0 | 593 |
| II | घटक I - परिवर्धन सूची | पूरक 1 | विशेष गहन पुनरीक्षण - 2026 | 7 | 4 | 0 | 11 |
| III | घटक II - विलोपन सूची | पूरक 1 | विशेष गहन पुनरीक्षण - 2026 | 0 | 0 | 0 | 0 |
| IV | लिंग में संशोधन के कारण अंतर | | | 0 | 0 | 0 | 0 |
| पुनरीक्षण के बाद इस नामावली में शुद्ध निर्वाचक (I+II-III+IV) | | | | 321 | 283 | 0 | 604 |
| B) संशोधनों की संख्या : | | | | | | | |
| नामावली का प्रकार | निर्वाचक नामावली की पहचान : | संशोधनों की संख्या : | | | | | |
| पूरक 1 | विशेष गहन पुनरीक्षण - 2026 | 1 | | | | | |

निर्वाचक रजिस्ट्रीकरण अधिकारी द्वारा जारी

E-मृत्यु, S-स्थानांतरित, R-दोहरी प्रविष्टि, M-लापता, Q-अहर्ता नहीं