

निर्वाचक नामावली 2026 S12 मध्य प्रदेश

| | | | | | | | | | | | | | | | | | | | | | | | | | | | |
|---|---|--|-------|-------------------------|-------|--|------|---|--|------------|-------|--|------------|-----------|--|----------------|-------|--|-------|-----------|--|------|-----------|--|---------|----------|--|
| विधान सभा क्षेत्र की संख्या, नाम व आरक्षण स्थिति : 2 - विजयपुर (सामान्य) | | भाग संख्या : : 93 | | | | | | | | | | | | | | | | | | | | | | | | | |
| संसदीय निर्वाचन क्षेत्र की संख्या, नाम व आरक्षण स्थिति, जिसमें विधान सभा निर्वाचन क्षेत्र स्थित है : 1 - मुरैना | | | | | | | | | | | | | | | | | | | | | | | | | | | |
| 1. पुनरीक्षण का विवरण | | | | | | | | | | | | | | | | | | | | | | | | | | | |
| पुनरीक्षण का वर्ष : | 2026 | निर्वाचक नामावली की पहचान : | | | | | | | | | | | | | | | | | | | | | | | | | |
| अर्हता तिथि : | 01-01-2026 | विशेष गहन पुनरीक्षण 2026 की मूल नामावली एवं समस्त अनुपूरकों को एकीकृत कर | | | | | | | | | | | | | | | | | | | | | | | | | |
| पुनरीक्षण का स्वरूप : | विशेष गहन पुनरीक्षण 2026 | | | | | | | | | | | | | | | | | | | | | | | | | | |
| प्रकाशन की तिथि : | 21-02-2026 | | | | | | | | | | | | | | | | | | | | | | | | | | |
| 2. भाग व मतदान क्षेत्र का विवरण : | | | | | | | | | | | | | | | | | | | | | | | | | | | |
| भाग में आने वाले अनुभागों की संख्या और नाम : | | | | | | | | | | | | | | | | | | | | | | | | | | | |
| 1-तिलंगापुरा | <table style="width: 100%; border-collapse: collapse;"> <tr> <td style="width: 60%;">मुख्य शहर / मुख्य ग्राम</td> <td style="width: 20%;">: गढी</td> <td style="width: 20%;"></td> </tr> <tr> <td>वाड़</td> <td>: </td> <td></td> </tr> <tr> <td>पोस्ट ऑफिस</td> <td>: गढी</td> <td></td> </tr> <tr> <td>पुलिस थाना</td> <td>: विजयपुर</td> <td></td> </tr> <tr> <td>स्थानीय संस्था</td> <td>: गढी</td> <td></td> </tr> <tr> <td>ब्लॉक</td> <td>: विजयपुर</td> <td></td> </tr> <tr> <td>जिला</td> <td>: श्योपुर</td> <td></td> </tr> <tr> <td>पिन कोड</td> <td>: 476332</td> <td></td> </tr> </table> | | | मुख्य शहर / मुख्य ग्राम | : गढी | | वाड़ | : | | पोस्ट ऑफिस | : गढी | | पुलिस थाना | : विजयपुर | | स्थानीय संस्था | : गढी | | ब्लॉक | : विजयपुर | | जिला | : श्योपुर | | पिन कोड | : 476332 | |
| मुख्य शहर / मुख्य ग्राम | : गढी | | | | | | | | | | | | | | | | | | | | | | | | | | |
| वाड़ | : | | | | | | | | | | | | | | | | | | | | | | | | | | |
| पोस्ट ऑफिस | : गढी | | | | | | | | | | | | | | | | | | | | | | | | | | |
| पुलिस थाना | : विजयपुर | | | | | | | | | | | | | | | | | | | | | | | | | | |
| स्थानीय संस्था | : गढी | | | | | | | | | | | | | | | | | | | | | | | | | | |
| ब्लॉक | : विजयपुर | | | | | | | | | | | | | | | | | | | | | | | | | | |
| जिला | : श्योपुर | | | | | | | | | | | | | | | | | | | | | | | | | | |
| पिन कोड | : 476332 | | | | | | | | | | | | | | | | | | | | | | | | | | |
| 3. मतदान केंद्र का विवरण | | | | | | | | | | | | | | | | | | | | | | | | | | | |
| मतदान केंद्र की संख्या व नाम : | मतदान केन्द्र की विशेष हैसियत (पुरुष/महिला/सामान्य) : | सामान्य | | | | | | | | | | | | | | | | | | | | | | | | | |
| 93 - तिलंगापुरा | इस मतदान क्षेत्र के सहायक (ऑक्जिलियरी) मतदान केन्द्रों की संख्या : | 0 | | | | | | | | | | | | | | | | | | | | | | | | | |
| मतदान केंद्र का भवन व पता : | | | | | | | | | | | | | | | | | | | | | | | | | | | |
| प्रा.शा.भवन तिलंगापुरा | | | | | | | | | | | | | | | | | | | | | | | | | | | |
| 4. मतदाताओं की संख्या : | | | | | | | | | | | | | | | | | | | | | | | | | | | |
| आरंभिक क्रम | अंतिम क्रम | मतदाताओं की संख्या | | | | | | | | | | | | | | | | | | | | | | | | | |
| संख्या | संख्या | पुरुष | महिला | तृतीय लिंग | कुल | | | | | | | | | | | | | | | | | | | | | | |
| 1 | 440 | 238 | 191 | 0 | 429 | | | | | | | | | | | | | | | | | | | | | | |

निर्वाचक रजिस्ट्रीकरण अधिकारी द्वारा जारी

Nazri Naksha

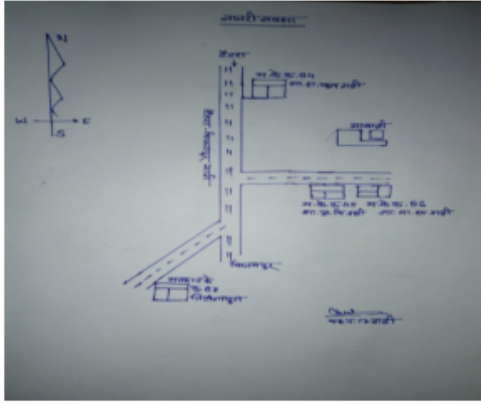

Google Map View



Polling Station Building Front View



मतदान केंद्र के सामने का फ़ोटो



Cad View

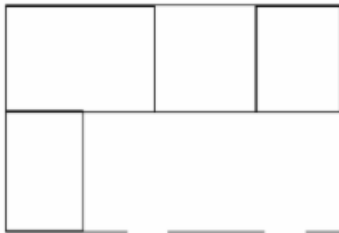

Key MAP View

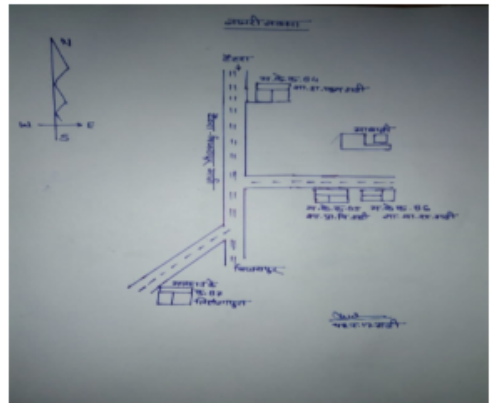

| | | | | | | | | |
|----|------------|--|----|------------|---|----|------------|--|
| 1 | XEW1726157 | निर्वाचक का नाम : बलिराम आदिवासी पिता का नाम: नरेश आदिवासी गृह संख्या : 310 उम्र : 32 लिंग : पुरुष | 2 | XEW1129493 | निर्वाचक का नाम : रामगिलाश माता का नाम: भोरी गृह संख्या : 352 उम्र : 33 लिंग : पुरुष | 3 | XEW1129485 | निर्वाचक का नाम : कैलास माता का नाम: भोरी गृह संख्या : 352 उम्र : 30 लिंग : पुरुष |
| 4 | LSQ0372235 | निर्वाचक का नाम : बसन्ती पति का नाम: गंगाविशन गृह संख्या : 376 उम्र : 80 लिंग : महिला | 5 | XEW1767938 | निर्वाचक का नाम : सियाराम पिता का नाम: गंगाविशन गृह संख्या : 376 उम्र : 51 लिंग : पुरुष | 6 | LSQ1336791 | निर्वाचक का नाम : सरोज पति का नाम: सियाराम गृह संख्या : 376 उम्र : 48 लिंग : महिला |
| 7 | LSQ1165356 | निर्वाचक का नाम : दुर्गेश पिता का नाम: गंगाविशन गृह संख्या : 376 उम्र : 43 लिंग : पुरुष | 8 | LSQ1336783 | निर्वाचक का नाम : शीला पति का नाम: दुर्गेश गृह संख्या : 376 उम्र : 40 लिंग : महिला | 9 | XEW1673722 | निर्वाचक का नाम : प्रियंका शर्मा पिता का नाम: दीपाराम शर्मा गृह संख्या : 376 उम्र : 29 लिंग : महिला |
| 10 | XEW1755206 | निर्वाचक का नाम : रानू शर्मा पिता का नाम: सियाराम शर्मा गृह संख्या : 376 उम्र : 25 लिंग : पुरुष | 11 | XEW2290922 | निर्वाचक का नाम : सचिन शर्मा पिता का नाम: सियाराम शर्मा गृह संख्या : 376 उम्र : 21 लिंग : पुरुष | 12 | XEW2288801 | निर्वाचक का नाम : राहुल शर्मा पिता का नाम: दुर्गेश शर्मा गृह संख्या : 376 उम्र : 20 लिंग : पुरुष |
| 13 | XEW1767995 | निर्वाचक का नाम : उम्रेंद पिता का नाम: रघुनंदन गृह संख्या : 377 उम्र : 53 लिंग : पुरुष | 14 | XEW1591122 | निर्वाचक का नाम : दिनेश शर्मा पिता का नाम: रघुनंदन शर्मा गृह संख्या : 377 उम्र : 49 लिंग : पुरुष | 15 | XEW1768001 | निर्वाचक का नाम : पुष्पा पति का नाम: उम्रेंद गृह संख्या : 377 उम्र : 45 लिंग : महिला |
| 16 | XEW0786640 | निर्वाचक का नाम : विनूय पिता का नाम: उम्रेंद गृह संख्या : 377 उम्र : 34 लिंग : पुरुष | 17 | XEW0786608 | निर्वाचक का नाम : कमलकिशोर पिता का नाम: उम्रेंद गृह संख्या : 377 उम्र : 32 लिंग : पुरुष | 18 | XEW0966630 | निर्वाचक का नाम : राजेंश शर्मा पिता का नाम: उम्रेंद शर्मा गृह संख्या : 377 उम्र : 31 लिंग : पुरुष |
| 19 | XEW2112639 | निर्वाचक का नाम : कल्पना उपाध्याय उपाध्याय पति का नाम: कमलकिशोर शर्मा गृह संख्या : 377 उम्र : 21 लिंग : महिला | 20 | XEW2194462 | निर्वाचक का नाम : सती शर्मा पति का नाम: विनूय शर्मा गृह संख्या : 377 उम्र : 21 लिंग : महिला | 21 | XEW1768399 | निर्वाचक का नाम : बाला पिता का नाम: कन्हैया गृह संख्या : 378 उम्र : 70 लिंग : पुरुष |
| 22 | XEW2084176 | निर्वाचक का नाम : मुरारी लाल कुशवाह पिता का नाम: सामलिया कुशवाह गृह संख्या : 378 उम्र : 51 लिंग : पुरुष | 23 | XEW2000222 | निर्वाचक का नाम : दीपक कुशवाह अन्य: बाला गृह संख्या : 378 उम्र : 26 लिंग : पुरुष | 24 | XEW2141703 | निर्वाचक का नाम : राधा कुशवाह पति का नाम: दीपक कुशवाह गृह संख्या : 378 उम्र : 21 लिंग : महिला |
| 25 | LSQ0372300 | निर्वाचक का नाम : भूरी पति का नाम: बिस्सू गृह संख्या : 380 उम्र : 65 लिंग : महिला | 26 | XEW0591933 | निर्वाचक का नाम : श्रीनिवास पिता का नाम: लोडू गृह संख्या : 380 उम्र : 50 लिंग : पुरुष | 27 | XEW1768381 | निर्वाचक का नाम : अंगूरी पति का नाम: श्रीनिवास गृह संख्या : 380 उम्र : 45 लिंग : महिला |
| 28 | LSQ1336817 | निर्वाचक का नाम : महेश्वरी पति का नाम: इन्दर गृह संख्या : 380 उम्र : 43 लिंग : महिला | 29 | LSQ0857763 | निर्वाचक का नाम : बन्टी पिता का नाम: विस्सू गृह संख्या : 380 उम्र : 39 लिंग : पुरुष | 30 | LSQ0857755 | निर्वाचक का नाम : त्रिवेणी पति का नाम: बन्टी गृह संख्या : 380 उम्र : 36 लिंग : महिला |

| | | | | | | | | | | | |
|------|------------|---|-------------|----|------------|--|-------------|------|------------|---|-------------|
| 31 | XEW0786624 | निर्वाचक का नाम : विजेन्द्र पिता का नाम: विस्सू गृह संख्या : 380 उम्र : 32 लिंग : पुरुष | फोटो उपलब्ध | 32 | XEW2125557 | निर्वाचक का नाम : गुड्डी कुशवाह पति का नाम: अंकेश कुशवाह गृह संख्या : 380 उम्र : 27 लिंग : महिला | फोटो उपलब्ध | 33 | XEW2125730 | निर्वाचक का नाम : अंकेश कुशवाह पिता का नाम: विजेन्द्र कुशवाह गृह संख्या : 380 उम्र : 25 लिंग : पुरुष | फोटो उपलब्ध |
| 34 | XEW2075497 | निर्वाचक का नाम : संजीव कुशवाह पिता का नाम: श्रीनिवास कुशवाह गृह संख्या : 380 उम्र : 22 लिंग : पुरुष | फोटो उपलब्ध | 35 | XEW2199693 | निर्वाचक का नाम : वर्षा कुशवाह पति का नाम: मौनू कुशवाह गृह संख्या : 380 उम्र : 22 लिंग : महिला | फोटो उपलब्ध | S 36 | XEW2199677 | निर्वाचक का नाम : भारती कुशवाह पिता का नाम: बिजेन्द्र कुशवाह गृह संख्या : 380 उम्र : 21 लिंग : महिला | फोटो उपलब्ध |
| 37 | XEW2197424 | निर्वाचक का नाम : राहुल कुशवाह पिता का नाम: श्रीनिवास कुशवाह गृह संख्या : 380 उम्र : 20 लिंग : पुरुष | फोटो उपलब्ध | 38 | XEW2199701 | निर्वाचक का नाम : मौनू कुशवाह पिता का नाम: बिजेन्द्र कुशवाह गृह संख्या : 380 उम्र : 20 लिंग : पुरुष | फोटो उपलब्ध | 39 | LSQ0372334 | निर्वाचक का नाम : बनबारी पिता का नाम: लोड्डू गृह संख्या : 381 उम्र : 57 लिंग : पुरुष | फोटो उपलब्ध |
| 40 | XEW1506385 | निर्वाचक का नाम : शकुन्तला पति का नाम: बनबारी गृह संख्या : 381 उम्र : 53 लिंग : महिला | फोटो उपलब्ध | 41 | LSQ0877654 | निर्वाचक का नाम : रूपसिंह पिता का नाम: बनबारी गृह संख्या : 381 उम्र : 37 लिंग : पुरुष | फोटो उपलब्ध | 42 | XEW0786582 | निर्वाचक का नाम : नवाब पिता का नाम: बनबारी गृह संख्या : 381 उम्र : 36 लिंग : पुरुष | फोटो उपलब्ध |
| 43 | XEW1129519 | निर्वाचक का नाम : ललिता पति का नाम: नवाब गृह संख्या : 381 उम्र : 31 लिंग : महिला | फोटो उपलब्ध | 44 | XEW1203272 | निर्वाचक का नाम : नरेन्द्र कशवाह पिता का नाम: बनबारी कुशवाह गृह संख्या : 381 उम्र : 28 लिंग : पुरुष | फोटो उपलब्ध | 45 | XEW1506336 | निर्वाचक का नाम : प्रहलाद पिता का नाम: मुल्ला गृह संख्या : 382 उम्र : 55 लिंग : पुरुष | फोटो उपलब्ध |
| 46 | XEW1129410 | निर्वाचक का नाम : मुन्नी पति का नाम: प्रह्लाद गृह संख्या : 382 उम्र : 51 लिंग : महिला | फोटो उपलब्ध | 47 | XEW1768373 | निर्वाचक का नाम : रोशन पिता का नाम: मुल्ला गृह संख्या : 382 उम्र : 50 लिंग : पुरुष | फोटो उपलब्ध | 48 | XEW1506377 | निर्वाचक का नाम : कमला पति का नाम: रोशन गृह संख्या : 382 उम्र : 47 लिंग : महिला | फोटो उपलब्ध |
| 49 | XEW1768365 | निर्वाचक का नाम : जालिम पिता का नाम: मुल्ला गृह संख्या : 382 उम्र : 43 लिंग : पुरुष | फोटो उपलब्ध | 50 | LSQ1336841 | निर्वाचक का नाम : ममता पति का नाम: जालिम गृह संख्या : 382 उम्र : 42 लिंग : महिला | फोटो उपलब्ध | 51 | XEW1129451 | निर्वाचक का नाम : नीरज पति का नाम: सतीश गृह संख्या : 382 उम्र : 32 लिंग : महिला | फोटो उपलब्ध |
| 52 | XEW1691104 | निर्वाचक का नाम : राजकुमारी कुशवाह पति का नाम: अंकेश कुशवाह गृह संख्या : 382 उम्र : 32 लिंग : महिला | फोटो उपलब्ध | 53 | XEW0828145 | निर्वाचक का नाम : सतीश कुशवाह पिता का नाम: रोशन कुशवाह गृह संख्या : 382 उम्र : 31 लिंग : पुरुष | फोटो उपलब्ध | 54 | XEW1129402 | निर्वाचक का नाम : सुरक्षा पति का नाम: सुरेन्द्र गृह संख्या : 382 उम्र : 30 लिंग : महिला | फोटो उपलब्ध |
| 55 | XEW1129469 | निर्वाचक का नाम : सुरेन्द्र पिता का नाम: प्रह्लाद गृह संख्या : 382 उम्र : 29 लिंग : पुरुष | फोटो उपलब्ध | 56 | XEW1279314 | निर्वाचक का नाम : सतेन्द्र कुशवाह पिता का नाम: रोशन कुशवाह गृह संख्या : 382 उम्र : 27 लिंग : पुरुष | फोटो उपलब्ध | 57 | XEW2008142 | निर्वाचक का नाम : प्रियंका कुशवाह पति का नाम: सत्येंद्र गृह संख्या : 382 उम्र : 25 लिंग : महिला | फोटो उपलब्ध |
| S 58 | XEW2141513 | निर्वाचक का नाम : प्रियंका कुशवाह पिता का नाम: जालिम कुशवाह गृह संख्या : 382 उम्र : 22 लिंग : महिला | फोटो उपलब्ध | 59 | XEW2194215 | निर्वाचक का नाम : अनुप कुशवाह पिता का नाम: रोशन कुशवाह गृह संख्या : 382 उम्र : 21 लिंग : पुरुष | फोटो उपलब्ध | 60 | XEW1768076 | निर्वाचक का नाम : गनपति पिता का नाम: भौरू गृह संख्या : 383 उम्र : 55 लिंग : पुरुष | फोटो उपलब्ध |

| | | | | | | | | | | | |
|----|------------|---|-------------|----|------------|--|-------------|----|------------|--|-------------|
| 61 | XEW1768225 | निर्वाचक का नाम : केशव पिता का नाम: भौरू गृह संख्या : 383 उम्र : 50 लिंग : पुरुष | फोटो उपलब्ध | 62 | XEW0302398 | निर्वाचक का नाम : श्रीमती पति का नाम: गनपति गृह संख्या : 383 उम्र : 50 लिंग : महिला | फोटो उपलब्ध | 63 | XEW1506435 | निर्वाचक का नाम : वादामी पति का नाम: केशव गृह संख्या : 383 उम्र : 45 लिंग : महिला | फोटो उपलब्ध |
| 64 | XEW1768084 | निर्वाचक का नाम : श्रीया पिता का नाम: भौरू गृह संख्या : 383 उम्र : 43 लिंग : पुरुष | फोटो उपलब्ध | 65 | LSQ1509439 | निर्वाचक का नाम : महेश्वरी पति का नाम: श्रीया गृह संख्या : 383 उम्र : 42 लिंग : महिला | फोटो उपलब्ध | 66 | XEW0828111 | निर्वाचक का नाम : सुनीता कुशवाह पति का नाम: सुरेश गृह संख्या : 383 उम्र : 41 लिंग : महिला | फोटो उपलब्ध |
| 67 | LSQ1336825 | निर्वाचक का नाम : दिनेश पिता का नाम: भौरू गृह संख्या : 383 उम्र : 39 लिंग : पुरुष | फोटो उपलब्ध | 68 | LSQ1336882 | निर्वाचक का नाम : कमलेश पति का नाम: दिनेश गृह संख्या : 383 उम्र : 36 लिंग : महिला | फोटो उपलब्ध | 69 | XEW1674183 | निर्वाचक का नाम : गिरिजा कुशवाह पति का नाम: भीकम कुशवाह गृह संख्या : 383 उम्र : 27 लिंग : महिला | फोटो उपलब्ध |
| 70 | XEW1613439 | निर्वाचक का नाम : भीकम पिता का नाम: केशव गृह संख्या : 383 उम्र : 26 लिंग : पुरुष | फोटो उपलब्ध | 71 | XEW1889732 | निर्वाचक का नाम : अंकेश पिता का नाम: गणपती गृह संख्या : 383 उम्र : 23 लिंग : पुरुष | फोटो उपलब्ध | 72 | XEW2186328 | निर्वाचक का नाम : राजवीर कुशवाह पिता का नाम: केशव कुशवाह गृह संख्या : 383 उम्र : 22 लिंग : पुरुष | फोटो उपलब्ध |
| 73 | XEW2307759 | निर्वाचक का नाम : प्रियांका कुशवाह पति का नाम: आकाश कुशवाह गृह संख्या : 383 उम्र : 22 लिंग : महिला | फोटो उपलब्ध | 74 | XEW2118446 | निर्वाचक का नाम : आकाश कुशवाह पिता का नाम: दिनेश कुशवाह गृह संख्या : 383 उम्र : 21 लिंग : पुरुष | फोटो उपलब्ध | 75 | XEW2247740 | निर्वाचक का नाम : जूली कुशवाह पिता का नाम: दिनेश कुशवाह गृह संख्या : 383 उम्र : 20 लिंग : महिला | फोटो उपलब्ध |
| 76 | XEW2247799 | निर्वाचक का नाम : सुरक्षा कुशवाह पिता का नाम: केशव कुशवाह गृह संख्या : 383 उम्र : 20 लिंग : महिला | फोटो उपलब्ध | 77 | XEW2379576 | निर्वाचक का नाम : पवन कुशवाह पिता का नाम: सिरिया कुशवाह गृह संख्या : 383 उम्र : 20 लिंग : पुरुष | फोटो उपलब्ध | 78 | XEW1826189 | निर्वाचक का नाम : दौली पिता का नाम: परसादी गृह संख्या : 384 उम्र : 60 लिंग : पुरुष | फोटो उपलब्ध |
| 79 | XEW1768142 | निर्वाचक का नाम : गोपी पिता का नाम: परसादी गृह संख्या : 384 उम्र : 55 लिंग : पुरुष | फोटो उपलब्ध | 80 | XEW1768134 | निर्वाचक का नाम : सामन्ती पति का नाम: दौली गृह संख्या : 384 उम्र : 55 लिंग : महिला | फोटो उपलब्ध | 81 | XEW1768126 | निर्वाचक का नाम : रूमाली पति का नाम: गोपी गृह संख्या : 384 उम्र : 53 लिंग : महिला | फोटो उपलब्ध |
| 82 | XEW1506542 | निर्वाचक का नाम : सोनेराम पिता का नाम: परसादी गृह संख्या : 384 उम्र : 50 लिंग : पुरुष | फोटो उपलब्ध | 83 | XEW1768100 | निर्वाचक का नाम : नरेश पिता का नाम: परसादी गृह संख्या : 384 उम्र : 45 लिंग : पुरुष | फोटो उपलब्ध | 84 | LSQ1165364 | निर्वाचक का नाम : छोटी पति का नाम: सोनेराम गृह संख्या : 384 उम्र : 45 लिंग : महिला | फोटो उपलब्ध |
| 85 | LSQ0857219 | निर्वाचक का नाम : सुनीता पति का नाम: नरेश गृह संख्या : 384 उम्र : 42 लिंग : महिला | फोटो उपलब्ध | 86 | XEW0302406 | निर्वाचक का नाम : मुकेश पिता का नाम: दौजी गृह संख्या : 384 उम्र : 40 लिंग : पुरुष | फोटो उपलब्ध | 87 | XEW0302414 | निर्वाचक का नाम : राकेश पिता का नाम: बनवारी गृह संख्या : 384 उम्र : 40 लिंग : पुरुष | फोटो उपलब्ध |
| 88 | XEW0786699 | निर्वाचक का नाम : मिथलेश पति का नाम: मुकेश गृह संख्या : 384 उम्र : 38 लिंग : महिला | फोटो उपलब्ध | 89 | XEW0786814 | निर्वाचक का नाम : राजकुमार पिता का नाम: दौली गृह संख्या : 384 उम्र : 34 लिंग : पुरुष | फोटो उपलब्ध | 90 | XEW1690502 | निर्वाचक का नाम : राजेंद्र कुशवाह पिता का नाम: गोपीलाल कुशवाह गृह संख्या : 384 उम्र : 34 लिंग : पुरुष | फोटो उपलब्ध |

| | | | | | | | | | | | |
|-----|------------|--|-------------|-----|------------|--|-------------|-----|------------|---|-------------|
| 91 | XEW0786830 | निर्वाचक का नाम : बिजेन्द्र पिता का नाम: गोपी गृह संख्या : 384 उम्र : 32 लिंग : पुरुष | फोटो उपलब्ध | 92 | XEW0966515 | निर्वाचक का नाम : रविन्द्र कुशवाह पिता का नाम: दौलाराम कुशवाह गृह संख्या : 384 उम्र : 31 लिंग : पुरुष | फोटो उपलब्ध | 93 | XEW1203314 | निर्वाचक का नाम : कविता कुशवाह पिता का नाम: रामकुमार कुशवाह गृह संख्या : 384 उम्र : 29 लिंग : महिला | फोटो उपलब्ध |
| 94 | XEW1179811 | निर्वाचक का नाम : संजय कुशवाह पिता का नाम: सोनेराम कुशवाह गृह संख्या : 384 उम्र : 28 लिंग : पुरुष | फोटो उपलब्ध | 95 | XEW1179852 | निर्वाचक का नाम : हेमलता कुशवाह पिता का नाम: राजेंद्र कुशवाह गृह संख्या : 384 उम्र : 28 लिंग : महिला | फोटो उपलब्ध | 96 | XEW1474550 | निर्वाचक का नाम : रवि कुशवाह पिता का नाम: गापीलाल गृह संख्या : 384 उम्र : 27 लिंग : पुरुष | फोटो उपलब्ध |
| 97 | XEW2248565 | निर्वाचक का नाम : इंद्र माली पिता का नाम: रविंद्र कुशवाह गृह संख्या : 384 उम्र : 26 लिंग : महिला | फोटो उपलब्ध | 98 | XEW1889799 | निर्वाचक का नाम : आरती पिता का नाम: सोनेराम गृह संख्या : 384 उम्र : 25 लिंग : महिला | फोटो उपलब्ध | 99 | XEW2058980 | निर्वाचक का नाम : सुरज कुशवाह पिता का नाम: नरेश कुशवाह गृह संख्या : 384 उम्र : 22 लिंग : पुरुष | फोटो उपलब्ध |
| 100 | XEW2141521 | निर्वाचक का नाम : पंकज कुशवाह पिता का नाम: गोपीलाल कुशवाह गृह संख्या : 384 उम्र : 22 लिंग : पुरुष | फोटो उपलब्ध | 101 | XEW1768118 | निर्वाचक का नाम : करन पिता का नाम: रतनू गृह संख्या : 385 उम्र : 65 लिंग : पुरुष | फोटो उपलब्ध | 102 | XEW1768092 | निर्वाचक का नाम : शांती पिता का नाम: करन गृह संख्या : 385 उम्र : 63 लिंग : महिला | फोटो उपलब्ध |
| 103 | LSQ1336858 | निर्वाचक का नाम : जगदीश प्रसाद कुशवाह पिता का नाम: करन गृह संख्या : 385 उम्र : 54 लिंग : पुरुष | फोटो उपलब्ध | 104 | XEW1661099 | निर्वाचक का नाम : उषा कुशवाह पिता का नाम: ब्रजेश गृह संख्या : 385 उम्र : 52 लिंग : महिला | फोटो उपलब्ध | 105 | XEW1768290 | निर्वाचक का नाम : भोगीराम पिता का नाम: करन गृह संख्या : 385 उम्र : 45 लिंग : पुरुष | फोटो उपलब्ध |
| 106 | XEW1768233 | निर्वाचक का नाम : रामश्री पिता का नाम: जगदीश गृह संख्या : 385 उम्र : 45 लिंग : महिला | फोटो उपलब्ध | 107 | LSQ0372599 | निर्वाचक का नाम : कमला पिता का नाम: भोगीराम गृह संख्या : 385 उम्र : 44 लिंग : महिला | फोटो उपलब्ध | 108 | XEW0787010 | निर्वाचक का नाम : राजाराम पिता का नाम: करन गृह संख्या : 385 उम्र : 34 लिंग : पुरुष | फोटो उपलब्ध |
| 109 | XEW0786681 | निर्वाचक का नाम : ब्रजेश पिता का नाम: जगदीश गृह संख्या : 385 उम्र : 33 लिंग : पुरुष | फोटो उपलब्ध | 110 | XEW0786665 | निर्वाचक का नाम : वीरेन्द्र पिता का नाम: जगदीश गृह संख्या : 385 उम्र : 32 लिंग : पुरुष | फोटो उपलब्ध | 111 | XEW2248730 | निर्वाचक का नाम : सुनील कुमार कुशवाह पिता का नाम: जगदीश कुशवाह गृह संख्या : 385 उम्र : 29 लिंग : पुरुष | फोटो उपलब्ध |
| 112 | XEW1726124 | निर्वाचक का नाम : दीपू खुशवाह पिता का नाम: भोगेराम आदिवासी गृह संख्या : 385 उम्र : 25 लिंग : पुरुष | फोटो उपलब्ध | 113 | XEW2288884 | निर्वाचक का नाम : रचना कुशवाह पिता का नाम: भोगीराम कुशवाह गृह संख्या : 385 उम्र : 25 लिंग : महिला | फोटो उपलब्ध | 114 | XEW2090579 | निर्वाचक का नाम : प्रियंका कुशवाह अन्य: बिरेंद्र कुशवाह गृह संख्या : 385 उम्र : 23 लिंग : पुरुष | फोटो उपलब्ध |
| 115 | XEW2355857 | निर्वाचक का नाम : सपना कुशवाह पिता का नाम: सुनील कुमार कुशवाह गृह संख्या : 385 उम्र : 23 लिंग : महिला | फोटो उपलब्ध | 116 | XEW2000297 | निर्वाचक का नाम : संदीप कुशवाह पिता का नाम: भोगीराम गृह संख्या : 385 उम्र : 22 लिंग : पुरुष | फोटो उपलब्ध | 117 | LSQ0858639 | निर्वाचक का नाम : रामपति पिता का नाम: हरिबिलास गृह संख्या : 386 उम्र : 65 लिंग : पुरुष | फोटो उपलब्ध |
| 118 | XEW1768241 | निर्वाचक का नाम : लखन पिता का नाम: हरिबिलास गृह संख्या : 386 उम्र : 47 लिंग : पुरुष | फोटो उपलब्ध | 119 | XEW1768258 | निर्वाचक का नाम : विमला पिता का नाम: लखन गृह संख्या : 386 उम्र : 45 लिंग : महिला | फोटो उपलब्ध | 120 | XEW1179829 | निर्वाचक का नाम : शशि कुशवाह पिता का नाम: रामलखन कुशवाह गृह संख्या : 386 उम्र : 42 लिंग : महिला | फोटो उपलब्ध |

| | | | | | | | | | | | |
|-----|------------|---|-------------|-----|------------|---|-------------|-------|------------|---|-------------|
| 121 | LSQ0372656 | निर्वाचक का नाम : लीला पति का नाम: हरी गृह संख्या : 388 उम्र : 53 लिंग : महिला | फोटो उपलब्ध | 122 | LSQ0858670 | निर्वाचक का नाम : रूपसिंह पिता का नाम: जनवेद गृह संख्या : 388 उम्र : 37 लिंग : पुरुष | फोटो उपलब्ध | 123 | XEW1749357 | निर्वाचक का नाम : प्रदीप गुर्जर पिता का नाम: हरीशंकर गुर्जर गृह संख्या : 388 उम्र : 25 लिंग : पुरुष | फोटो उपलब्ध |
| 124 | XEW2141539 | निर्वाचक का नाम : वर्षा गुर्जर पति का नाम: प्रदीप गुर्जर गृह संख्या : 388 उम्र : 24 लिंग : महिला | फोटो उपलब्ध | 125 | XEW0080499 | निर्वाचक का नाम : कटोरी पति का नाम: रामचरण गृह संख्या : 389 उम्र : 60 लिंग : महिला | फोटो उपलब्ध | 126 | LSQ0877324 | निर्वाचक का नाम : मुनेश पिता का नाम: रामचरण गृह संख्या : 389 उम्र : 43 लिंग : पुरुष | फोटो उपलब्ध |
| 127 | LSQ0858720 | निर्वाचक का नाम : कमलकिशोर पिता का नाम: रामचरण गृह संख्या : 389 उम्र : 36 लिंग : पुरुष | फोटो उपलब्ध | 128 | XEW2140895 | निर्वाचक का नाम : मन्जु गुर्जर पति का नाम: कमलकिशोर गुर्जर गृह संख्या : 389 उम्र : 32 लिंग : महिला | फोटो उपलब्ध | 129 | XEW1755198 | निर्वाचक का नाम : सोमी गुर्जर पिता का नाम: मुनेश गुर्जर गृह संख्या : 389 उम्र : 25 लिंग : पुरुष | फोटो उपलब्ध |
| 130 | XEW2000115 | निर्वाचक का नाम : ओमी गुर्जर पिता का नाम: मुनेश कुमार गृह संख्या : 389 उम्र : 22 लिंग : पुरुष | फोटो उपलब्ध | 131 | LSQ1336809 | निर्वाचक का नाम : कलुआ पिता का नाम: पून्या गृह संख्या : 390 उम्र : 55 लिंग : पुरुष | फोटो उपलब्ध | 132 | LSQ0857201 | निर्वाचक का नाम : नरेश पिता का नाम: पून्या गृह संख्या : 390 उम्र : 50 लिंग : पुरुष | फोटो उपलब्ध |
| 133 | XEW0786913 | निर्वाचक का नाम : सरवदी पति का नाम: नरेश गृह संख्या : 390 उम्र : 49 लिंग : महिला | फोटो उपलब्ध | 134 | LSQ0858225 | निर्वाचक का नाम : जगदीश पिता का नाम: पून्या गृह संख्या : 390 उम्र : 48 लिंग : पुरुष | फोटो उपलब्ध | 135 | XEW1506500 | निर्वाचक का नाम : रामबिलासी पति का नाम: जगदीश गृह संख्या : 390 उम्र : 44 लिंग : महिला | फोटो उपलब्ध |
| 136 | XEW0302422 | निर्वाचक का नाम : रामभजन पिता का नाम: पून्या गृह संख्या : 390 उम्र : 39 लिंग : पुरुष | फोटो उपलब्ध | 137 | XEW0786921 | निर्वाचक का नाम : गुडडी पति का नाम: रामभजन गृह संख्या : 390 उम्र : 38 लिंग : महिला | फोटो उपलब्ध | 138 | LSQ0858167 | निर्वाचक का नाम : रामसिंह पिता का नाम: पून्या गृह संख्या : 390 उम्र : 37 लिंग : पुरुष | फोटो उपलब्ध |
| 139 | XEW0786889 | निर्वाचक का नाम : रेवती पति का नाम: रामसिंह गृह संख्या : 390 उम्र : 34 लिंग : महिला | फोटो उपलब्ध | 140 | XEW1726165 | निर्वाचक का नाम : ओम बाती आदिवासी पिता का नाम: जगदीश अदिवशि गृह संख्या : 390 उम्र : 26 लिंग : महिला | फोटो उपलब्ध | 141 | XEW1893783 | निर्वाचक का नाम : होतम पिता का नाम: नरेश गृह संख्या : 390 उम्र : 23 लिंग : पुरुष | फोटो उपलब्ध |
| 142 | XEW2247294 | निर्वाचक का नाम : दीपू आदिवासी पिता का नाम: जगदीश आदिवासी गृह संख्या : 390 उम्र : 23 लिंग : पुरुष | फोटो उपलब्ध | 143 | XEW2140838 | निर्वाचक का नाम : जितेंद्र आदिवासी पिता का नाम: रामभजन आदिवासी गृह संख्या : 390 उम्र : 22 लिंग : पुरुष | फोटो उपलब्ध | 144 | XEW2224392 | निर्वाचक का नाम : बिंदीया आदिवासी पति का नाम: जितेंद्र आदिवासी गृह संख्या : 390 उम्र : 22 लिंग : महिला | फोटो उपलब्ध |
| 145 | XEW2356012 | निर्वाचक का नाम : पदमावती आदिवासी पति का नाम: दीपू आदिवासी गृह संख्या : 390 उम्र : 21 लिंग : महिला | फोटो उपलब्ध | 146 | XEW2288967 | निर्वाचक का नाम : दीनू आदिवासी पिता का नाम: जगदीश आदिवासी गृह संख्या : 390 उम्र : 20 लिंग : पुरुष | फोटो उपलब्ध | E 147 | XEW1677707 | निर्वाचक का नाम : रामसेवक आदिवासी पिता का नाम: अमरलाल आदिवासी गृह संख्या : 391 उम्र : 54 लिंग : पुरुष | फोटो उपलब्ध |
| 148 | XEW1671395 | निर्वाचक का नाम : फूलवती आदिवासी पति का नाम: रामसेवक आदिवासी गृह संख्या : 391 उम्र : 41 लिंग : महिला | फोटो उपलब्ध | 149 | XEW2197333 | निर्वाचक का नाम : मौसमी आदिवासी पति का नाम: मुकेश आदिवासी गृह संख्या : 391 उम्र : 29 लिंग : महिला | फोटो उपलब्ध | 150 | XEW2000073 | निर्वाचक का नाम : अनीता कुशवाह पति का नाम: शंकेश गृह संख्या : 391 उम्र : 26 लिंग : महिला | फोटो उपलब्ध |

| | | | | | |
|--|---------------------------|--|---------------------------|--|---------------------------|
| 151 निर्वाचक का नाम : मुकेश आदिवासी पिता का नाम: रामसेवक आदिवासी गृह संख्या : 391 उम्र : 22 लिंग : पुरुष | XEW2198026 फोटो उपलब्ध | 152 निर्वाचक का नाम : रूमला देवी आदिवासी पति का नाम: सियाराम आदिवासी गृह संख्या : 392 उम्र : 31 लिंग : महिला | XEW2141489 फोटो उपलब्ध | 153 निर्वाचक का नाम : राजकुमार आदिवासी पिता का नाम: जैवेद अदिवशि गृह संख्या : 392 उम्र : 30 लिंग : पुरुष | XEW1726009 फोटो उपलब्ध |
| 154 निर्वाचक का नाम : सियाराम आदिवासी पिता का नाम: जनवेद आदिवासी गृह संख्या : 392 उम्र : 26 लिंग : पुरुष | XEW1690494 फोटो उपलब्ध | 155 निर्वाचक का नाम : रमेश पिता का नाम: भगू गृह संख्या : 393 उम्र : 57 लिंग : पुरुष | XEW1768308 फोटो उपलब्ध | 156 निर्वाचक का नाम : ब्रेजन्ती पति का नाम: रमेश गृह संख्या : 393 उम्र : 52 लिंग : महिला | XEW1768266 फोटो उपलब्ध |
| 157 निर्वाचक का नाम : बृम्हा पिता का नाम: भगू गृह संख्या : 393 उम्र : 50 लिंग : पुरुष | LSQ0858159 फोटो उपलब्ध | 158 निर्वाचक का नाम : हरी पिता का नाम: भगू गृह संख्या : 393 उम्र : 45 लिंग : पुरुष | XEW1768282 फोटो उपलब्ध | 159 निर्वाचक का नाम : सन्तो पति का नाम: हरी गृह संख्या : 393 उम्र : 44 लिंग : महिला | XEW1768274 फोटो उपलब्ध |
| 160 निर्वाचक का नाम : इमरती पति का नाम: ब्रम्हा गृह संख्या : 393 उम्र : 44 लिंग : महिला | XEW0787002 फोटो उपलब्ध | 161 निर्वाचक का नाम : सीताराम पिता का नाम: भगू गृह संख्या : 393 उम्र : 43 लिंग : पुरुष | XEW1768316 फोटो उपलब्ध | 162 निर्वाचक का नाम : रामदेई पति का नाम: सीताराम गृह संख्या : 393 उम्र : 43 लिंग : महिला | XEW1613405 फोटो उपलब्ध |
| 163 निर्वाचक का नाम : सुनीता आदिवासी पति का नाम: देविराम आदिवासी गृह संख्या : 393 उम्र : 30 लिंग : महिला | XEW1673631 फोटो उपलब्ध | 164 निर्वाचक का नाम : बसंत आदिवासी पिता का नाम: हरी आदिवासी गृह संख्या : 393 उम्र : 28 लिंग : पुरुष | XEW1179803 फोटो उपलब्ध | 165 निर्वाचक का नाम : देवीराम पिता का नाम: रमेश गृह संख्या : 393 उम्र : 27 लिंग : पुरुष | XEW1889831 फोटो उपलब्ध |
| 166 निर्वाचक का नाम : रामदुलारी पति का नाम: गोपाल गृह संख्या : 393 उम्र : 26 लिंग : महिला | XEW1889963 फोटो उपलब्ध | 167 निर्वाचक का नाम : गोपाल आदिवासी पति का नाम: रमेश अदिवशि गृह संख्या : 393 उम्र : 25 लिंग : पुरुष | XEW1726173 फोटो उपलब्ध | 168 निर्वाचक का नाम : बीरू आदिवासी पिता का नाम: सीताराम अदिवशि गृह संख्या : 393 उम्र : 25 लिंग : पुरुष | XEW1731249 फोटो उपलब्ध |
| 169 निर्वाचक का नाम : कला पिता का नाम: हरी गृह संख्या : 393 उम्र : 24 लिंग : पुरुष | XEW1889625 फोटो उपलब्ध | 170 निर्वाचक का नाम : रेखा पति का नाम: बसंत गृह संख्या : 393 उम्र : 24 लिंग : महिला | XEW1889740 फोटो उपलब्ध | 171 निर्वाचक का नाम : रुप्पा पिता का नाम: रमेश गृह संख्या : 393 उम्र : 23 लिंग : महिला | XEW1889906 फोटो उपलब्ध |
| 172 निर्वाचक का नाम : विजय आदिवासी पिता का नाम: सीताराम गृह संख्या : 393 उम्र : 22 लिंग : पुरुष | XEW1999952 फोटो उपलब्ध | 173 निर्वाचक का नाम : प्रियंका आदिवासी पिता का नाम: हरी गृह संख्या : 393 उम्र : 22 लिंग : महिला | XEW2000206 फोटो उपलब्ध | 174 निर्वाचक का नाम : धर्मवीर आदिवासी पिता का नाम: रमेश आदिवासी गृह संख्या : 393 उम्र : 21 लिंग : पुरुष | XEW2322014 फोटो उपलब्ध |
| 175 निर्वाचक का नाम : कला पति का नाम: ललई गृह संख्या : 395 उम्र : 67 लिंग : महिला | XEW1768324 फोटो उपलब्ध | 176 निर्वाचक का नाम : फूलसिंह पिता का नाम: ललई गृह संख्या : 395 उम्र : 44 लिंग : पुरुष | XEW1768209 फोटो उपलब्ध | 177 निर्वाचक का नाम : द्रौपदी पति का नाम: फूलसिंह गृह संख्या : 395 उम्र : 43 लिंग : महिला | XEW1506369 फोटो उपलब्ध |
| 178 निर्वाचक का नाम : कल्लन पिता का नाम: ललई गृह संख्या : 395 उम्र : 34 लिंग : पुरुष | XEW0786947 फोटो उपलब्ध | 179 निर्वाचक का नाम : रामसखी पति का नाम: कल्लन गृह संख्या : 395 उम्र : 32 लिंग : महिला | XEW0786954 फोटो उपलब्ध | 180 निर्वाचक का नाम : रानु आदिवासी पिता का नाम: ललई आदिवासी गृह संख्या : 395 उम्र : 23 लिंग : पुरुष | XEW2201119 फोटो उपलब्ध |

| | | | | | |
|---|---------------------------|---|---------------------------|--|---------------------------|
| 181 निर्वाचक का नाम : सरनाम पिता का नाम: रजुआ गृह संख्या : 396 उम्र : 47 लिंग : पुरुष | LSQ0857532 फोटो उपलब्ध | 182 निर्वाचक का नाम : रामदयाल पिता का नाम: सरनाम गृह संख्या : 396 उम्र : 46 लिंग : पुरुष | XEW0786939 फोटो उपलब्ध | 183 निर्वाचक का नाम : रामसिंह पिता का नाम: रजुआ गृह संख्या : 396 उम्र : 45 लिंग : पुरुष | XEW1506393 फोटो उपलब्ध |
| 184 निर्वाचक का नाम : कलावती आदिवासी पति का नाम: सरनाम आदिवासी गृह संख्या : 396 उम्र : 45 लिंग : महिला | XEW0827519 फोटो उपलब्ध | 185 निर्वाचक का नाम : कलावती आदिवासी पति का नाम: राम दयाल आदिवासी गृह संख्या : 396 उम्र : 45 लिंग : महिला | XEW0827584 फोटो उपलब्ध | 186 निर्वाचक का नाम : रामगिलासी पति का नाम: रामसिंह गृह संख्या : 396 उम्र : 43 लिंग : महिला | XEW1506484 फोटो उपलब्ध |
| 187 निर्वाचक का नाम : पीतम पिता का नाम: रजुआ गृह संख्या : 396 उम्र : 38 लिंग : पुरुष | XEW0111666 फोटो उपलब्ध | 188 निर्वाचक का नाम : जसोदा पति का नाम: पीतम गृह संख्या : 396 उम्र : 36 लिंग : महिला | XEW0111435 फोटो उपलब्ध | 189 निर्वाचक का नाम : बंदू पिता का नाम: रामदयाल गृह संख्या : 396 उम्र : 26 लिंग : पुरुष | XEW1613447 फोटो उपलब्ध |
| 190 निर्वाचक का नाम : रामायणी आदिवासी पति का नाम: बंदू आदिवासी गृह संख्या : 396 उम्र : 26 लिंग : महिला | XEW1662873 फोटो उपलब्ध | 191 निर्वाचक का नाम : राजकुमार आदिवासी पिता का नाम: रामसिंह आदिवासी गृह संख्या : 396 उम्र : 26 लिंग : पुरुष | XEW2187508 फोटो उपलब्ध | 192 निर्वाचक का नाम : राजपाल आदिवासी पिता का नाम: सरनाम आदिवासी गृह संख्या : 396 उम्र : 25 लिंग : पुरुष | XEW2058766 फोटो उपलब्ध |
| 193 निर्वाचक का नाम : गौरीशंकर आदिवासी पिता का नाम: रामदयाल आदिवासी गृह संख्या : 396 उम्र : 21 लिंग : पुरुष | XEW2187706 फोटो उपलब्ध | 194 निर्वाचक का नाम : प्रेमी आदिवासी पति का नाम: गौरीशंकर आदिवासी गृह संख्या : 396 उम्र : 20 लिंग : महिला | XEW2223790 फोटो उपलब्ध | 195 निर्वाचक का नाम : जनबेद पिता का नाम: रतनू गृह संख्या : 397 उम्र : 70 लिंग : पुरुष | XEW1506534 फोटो उपलब्ध |
| 196 निर्वाचक का नाम : समनी पति का नाम: जनबेद गृह संख्या : 397 उम्र : 67 लिंग : महिला | XEW1506492 फोटो उपलब्ध | 197 निर्वाचक का नाम : सप्पो पिता का नाम: जनबेद गृह संख्या : 397 उम्र : 47 लिंग : पुरुष | XEW1768217 फोटो उपलब्ध | 198 निर्वाचक का नाम : रामदेई पति का नाम: सप्पो गृह संख्या : 397 उम्र : 44 लिंग : महिला | LSQ0858365 फोटो उपलब्ध |
| 199 निर्वाचक का नाम : मीना आदिवासी पति का नाम: बाबु आदिवासी गृह संख्या : 397 उम्र : 43 लिंग : महिला | XEW1179795 फोटो उपलब्ध | 200 निर्वाचक का नाम : वावू पिता का नाम: जनबेद गृह संख्या : 397 उम्र : 39 लिंग : पुरुष | LSQ0877688 फोटो उपलब्ध | 201 निर्वाचक का नाम : अंगूरी आदिवासी पिता का नाम: जनबेद आदिवासी गृह संख्या : 397 उम्र : 39 लिंग : महिला | XEW2248599 फोटो उपलब्ध |
| 202 निर्वाचक का नाम : समीना आदिवासी पति का नाम: रामसेवक आदिवासी गृह संख्या : 397 उम्र : 28 लिंग : महिला | XEW2337368 फोटो उपलब्ध | 203 निर्वाचक का नाम : राकेश आदिवासी पिता का नाम: सप्पो गृह संख्या : 397 उम्र : 23 लिंग : पुरुष | XEW2008217 फोटो उपलब्ध | 204 निर्वाचक का नाम : रामसेवक आदिवासी पिता का नाम: जनबेद आदिवासी गृह संख्या : 397 उम्र : 22 लिंग : पुरुष | XEW2337723 फोटो उपलब्ध |
| 205 निर्वाचक का नाम : कलावती पति का नाम: जामफल गृह संख्या : 398 उम्र : 44 लिंग : महिला | XEW1506401 फोटो उपलब्ध | 206 निर्वाचक का नाम : लोकेश आदिवासी पिता का नाम: जामफल आदिवासी गृह संख्या : 398 उम्र : 23 लिंग : पुरुष | XEW2084119 फोटो उपलब्ध | 207 निर्वाचक का नाम : भारती आदिवासी पति का नाम: लोकेश आदिवासी गृह संख्या : 398 उम्र : 22 लिंग : महिला | XEW2140861 फोटो उपलब्ध |
| 208 निर्वाचक का नाम : चिरोजी पिता का नाम: जीवनलाल गृह संख्या : 399 उम्र : 77 लिंग : पुरुष | XEW0111542 फोटो उपलब्ध | 209 निर्वाचक का नाम : सगुना पति का नाम: चिरोजी गृह संख्या : 399 उम्र : 57 लिंग : महिला | XEW1768191 फोटो उपलब्ध | 210 निर्वाचक का नाम : रामदयाल आदिवासी पिता का नाम: नकटू आदिवासी गृह संख्या : 400 उम्र : 54 लिंग : पुरुष | XEW2084259 फोटो उपलब्ध |

| | | | | | | | | | | | |
|-------|------------|--|-------------|-------|------------|--|-------------|-------|------------|---|-------------|
| 211 | XEW1768183 | निर्वाचक का नाम : रामकली पति का नाम: रामदयाल गृह संख्या : 400 उम्र : 50 लिंग : महिला | फोटो उपलब्ध | 212 | XEW1061027 | निर्वाचक का नाम : रामवरन पिता का नाम: नकटु गृह संख्या : 400 उम्र : 37 लिंग : पुरुष | फोटो उपलब्ध | 213 | XEW1061019 | निर्वाचक का नाम : सुनिता आदिवासी पति का नाम: रामवरन गृह संख्या : 400 उम्र : 34 लिंग : महिला | फोटो उपलब्ध |
| 214 | XEW1252865 | निर्वाचक का नाम : रामभरत आदिवासी पिता का नाम: रामदयाल गृह संख्या : 400 उम्र : 27 लिंग : पुरुष | फोटो उपलब्ध | 215 | XEW1889849 | निर्वाचक का नाम : धर्मवीर पिता का नाम: रामदयाल गृह संख्या : 400 उम्र : 24 लिंग : पुरुष | फोटो उपलब्ध | 216 | XEW2092583 | निर्वाचक का नाम : प्रियंका आदिवासी पति का नाम: धर्मवीर आदिवासी गृह संख्या : 400 उम्र : 23 लिंग : महिला | फोटो उपलब्ध |
| 217 | XEW2141794 | निर्वाचक का नाम : श्यामा आदिवासी पिता का नाम: रामदयाल आदिवासी गृह संख्या : 400 उम्र : 22 लिंग : महिला | फोटो उपलब्ध | 218 | XEW2185809 | निर्वाचक का नाम : अरविंद आदिवासी पिता का नाम: रामवरन आदिवासी गृह संख्या : 400 उम्र : 20 लिंग : पुरुष | फोटो उपलब्ध | 219 | XEW1506518 | निर्वाचक का नाम : विद्या पति का नाम: मखटूल गृह संख्या : 401 उम्र : 55 लिंग : महिला | फोटो उपलब्ध |
| 220 | XEW0966440 | निर्वाचक का नाम : मखटूल आदिवासी पिता का नाम: भगती आदिवासी गृह संख्या : 401 उम्र : 54 लिंग : पुरुष | फोटो उपलब्ध | 221 | XEW2246619 | निर्वाचक का नाम : राजू आदिवासी पिता का नाम: मकतदूल आदिवासी गृह संख्या : 401 उम्र : 34 लिंग : पुरुष | फोटो उपलब्ध | E 222 | XEW1768175 | निर्वाचक का नाम : तोफी पिता का नाम: ल्होरे गृह संख्या : 402 उम्र : 73 लिंग : पुरुष | फोटो उपलब्ध |
| E 223 | XEW0302430 | निर्वाचक का नाम : नैना पति का नाम: चम्पा गृह संख्या : 402 उम्र : 42 लिंग : महिला | फोटो उपलब्ध | 224 | LSQ1165380 | निर्वाचक का नाम : चम्पा पिता का नाम: तोफी गृह संख्या : 402 उम्र : 41 लिंग : पुरुष | फोटो उपलब्ध | 225 | XEW1768167 | निर्वाचक का नाम : सावित्री पति का नाम: चैक गृह संख्या : 403 उम्र : 60 लिंग : महिला | फोटो उपलब्ध |
| 226 | XEW1061126 | निर्वाचक का नाम : राकेश आदिवासी पिता का नाम: चेनु गृह संख्या : 403 उम्र : 34 लिंग : पुरुष | फोटो उपलब्ध | 227 | XEW1591114 | निर्वाचक का नाम : रमजानकी पति का नाम: राकेश गृह संख्या : 403 उम्र : 31 लिंग : महिला | फोटो उपलब्ध | 228 | LSQ1165398 | निर्वाचक का नाम : लक्खा पिता का नाम: ल्होरे गृह संख्या : 404 उम्र : 55 लिंग : पुरुष | फोटो उपलब्ध |
| 229 | LSQ1165406 | निर्वाचक का नाम : गुलाब पिता का नाम: बलबन्त गृह संख्या : 406 उम्र : 50 लिंग : पुरुष | फोटो उपलब्ध | E 230 | LSQ1165414 | निर्वाचक का नाम : रामकली पति का नाम: गुलाब गृह संख्या : 406 उम्र : 47 लिंग : महिला | फोटो उपलब्ध | 231 | XEW0827535 | निर्वाचक का नाम : सोनी आदिवासी पति का नाम: जण्डेल आदिवासी गृह संख्या : 406 उम्र : 40 लिंग : महिला | फोटो उपलब्ध |
| 232 | XEW1129527 | निर्वाचक का नाम : परीक्षत पिता का नाम: बलबन्त गृह संख्या : 406 उम्र : 30 लिंग : पुरुष | फोटो उपलब्ध | 233 | XEW1203322 | निर्वाचक का नाम : कैलाश आदिवासी पिता का नाम: गुलाब आदिवासी गृह संख्या : 406 उम्र : 30 लिंग : पुरुष | फोटो उपलब्ध | 234 | XEW1613397 | निर्वाचक का नाम : अमीर पिता का नाम: गुलाब गृह संख्या : 406 उम्र : 27 लिंग : पुरुष | फोटो उपलब्ध |
| 235 | XEW2379436 | निर्वाचक का नाम : कालीचरण आदिवासी माता का नाम: सोनी आदिवासी गृह संख्या : 406 उम्र : 20 लिंग : पुरुष | फोटो उपलब्ध | 236 | XEW2355881 | निर्वाचक का नाम : रामचरण आदिवासी पिता का नाम: शिशुपाल आदिवासी गृह संख्या : 409 उम्र : 66 लिंग : पुरुष | फोटो उपलब्ध | 237 | LSQ1165430 | निर्वाचक का नाम : लीला पति का नाम: पूरन गृह संख्या : 409 उम्र : 45 लिंग : महिला | फोटो उपलब्ध |
| 238 | XEW2139483 | निर्वाचक का नाम : पूरन आदिवासी पिता का नाम: कुन्दन आदिवासी गृह संख्या : 409 उम्र : 41 लिंग : पुरुष | फोटो उपलब्ध | 239 | XEW0111567 | निर्वाचक का नाम : शिवसिंह पिता का नाम: कुन्दन गृह संख्या : 409 उम्र : 38 लिंग : पुरुष | फोटो उपलब्ध | 240 | XEW0111674 | निर्वाचक का नाम : महावीर पिता का नाम: कुन्दन गृह संख्या : 409 उम्र : 37 लिंग : पुरुष | फोटो उपलब्ध |

| | | | | | |
|--|---------------------------|---|---------------------------|---|---------------------------|
| 241 निर्वाचक का नाम : रेशम पति का नाम: शिवसिंह गृह संख्या : 409 उम्र : 36 लिंग : महिला | XEW0786996 फोटो उपलब्ध | 242 निर्वाचक का नाम : लक्ष्मी आदिवासी पति का नाम: महावीर गृह संख्या : 409 उम्र : 33 लिंग : महिला | XEW1662907 फोटो उपलब्ध | 243 निर्वाचक का नाम : रूपसिंह आदिवासी पिता का नाम: पूरन आदिवासी गृह संख्या : 409 उम्र : 25 लिंग : पुरुष | XEW1749597 फोटो उपलब्ध |
| 244 निर्वाचक का नाम : सीता आदिवासी पति का नाम: रूपसिंह आदिवासी गृह संख्या : 409 उम्र : 21 लिंग : महिला | XEW2322097 फोटो उपलब्ध | 245 निर्वाचक का नाम : कमला पति का नाम: सुगन गृह संख्या : 410 उम्र : 65 लिंग : महिला | XEW1767813 फोटो उपलब्ध | 246 निर्वाचक का नाम : रामसिंह पिता का नाम: सुगन गृह संख्या : 410 उम्र : 41 लिंग : पुरुष | LSQ0857193 फोटो उपलब्ध |
| 247 निर्वाचक का नाम : रेवती पिता का नाम: रामसिंह गृह संख्या : 410 उम्र : 39 लिंग : पुरुष | LSQ0857292 फोटो उपलब्ध | 248 निर्वाचक का नाम : बती आदिवासी पति का नाम: रामनाथ आदिवासी गृह संख्या : 410 उम्र : 36 लिंग : महिला | XEW1673615 फोटो उपलब्ध | 249 निर्वाचक का नाम : रतीराम आदिवासी पिता का नाम: सुगन गृह संख्या : 410 उम्र : 33 लिंग : पुरुष | XEW1474543 फोटो उपलब्ध |
| 250 निर्वाचक का नाम : रामप्यारी आदिवासी पति का नाम: रतिराम आदिवासी गृह संख्या : 410 उम्र : 31 लिंग : महिला | XEW1593797 फोटो उपलब्ध | 251 निर्वाचक का नाम : हसीना आदिवासी पिता का नाम: रामदीन आदिवासी गृह संख्या : 410 उम्र : 25 लिंग : महिला | XEW1749225 फोटो उपलब्ध | 252 निर्वाचक का नाम : रेखा पति का नाम: रामनिवास गृह संख्या : 411 उम्र : 32 लिंग : महिला | XEW1129436 फोटो उपलब्ध |
| 253 निर्वाचक का नाम : रामनिवास पिता का नाम: श्यामू गृह संख्या : 411 उम्र : 31 लिंग : पुरुष | XEW1129477 फोटो उपलब्ध | 254 निर्वाचक का नाम : भूपसिंह आदिवासी अन्य: रामनिवास आदिवासी गृह संख्या : 411 उम्र : 20 लिंग : पुरुष | XEW2379303 फोटो उपलब्ध | 255 निर्वाचक का नाम : मीरा पति का नाम: मुनेश गृह संख्या : 412 उम्र : 43 लिंग : महिला | LSQ1165463 फोटो उपलब्ध |
| 256 निर्वाचक का नाम : रामगिलास पिता का नाम: रोशन गृह संख्या : 412 उम्र : 37 लिंग : पुरुष | LSQ0857003 फोटो उपलब्ध | 257 निर्वाचक का नाम : हल्को पति का नाम: रामविलास गृह संख्या : 412 उम्र : 36 लिंग : महिला | XEW0786616 फोटो उपलब्ध | 258 निर्वाचक का नाम : सोनू आदिवासी पिता का नाम: रोशन आदिवासी गृह संख्या : 412 उम्र : 24 लिंग : पुरुष | XEW2187482 फोटो उपलब्ध |
| 259 निर्वाचक का नाम : सुगन पिता का नाम: सामलिया गृह संख्या : 413 उम्र : 45 लिंग : पुरुष | XEW1767847 फोटो उपलब्ध | 260 निर्वाचक का नाम : रामनाथ पिता का नाम: सुधन गृह संख्या : 413 उम्र : 35 लिंग : पुरुष | XEW0111377 फोटो उपलब्ध | E 261 निर्वाचक का नाम : दर्शन पिता का नाम: सगुन गृह संख्या : 413 उम्र : 35 लिंग : पुरुष | XEW0281261 फोटो उपलब्ध |
| 262 निर्वाचक का नाम : राजकुमार आदिवासी पिता का नाम: सुगन आदिवासी गृह संख्या : 413 उम्र : 23 लिंग : पुरुष | XEW2141562 फोटो उपलब्ध | 263 निर्वाचक का नाम : सामन्त पिता का नाम: जगनू गृह संख्या : 414 उम्र : 55 लिंग : पुरुष | XEW1767854 फोटो उपलब्ध | 264 निर्वाचक का नाम : ऊषा पति का नाम: सामन्त गृह संख्या : 414 उम्र : 53 लिंग : महिला | XEW1767904 फोटो उपलब्ध |
| 265 निर्वाचक का नाम : सियाराम पिता का नाम: सामन्त गृह संख्या : 414 उम्र : 34 लिंग : पुरुष | XEW0786772 फोटो उपलब्ध | 266 निर्वाचक का नाम : हसीना पति का नाम: सियाराम गृह संख्या : 414 उम्र : 33 लिंग : महिला | XEW0786780 फोटो उपलब्ध | 267 निर्वाचक का नाम : सुरजा आदिवासी पति का नाम: सीताराम आदिवासी गृह संख्या : 414 उम्र : 32 लिंग : महिला | XEW0966564 फोटो उपलब्ध |
| 268 निर्वाचक का नाम : सीताराम आदिवासी पिता का नाम: सामन्त आदिवासी गृह संख्या : 414 उम्र : 31 लिंग : पुरुष | XEW0966283 फोटो उपलब्ध | 269 निर्वाचक का नाम : सुरेश पिता का नाम: मोईलाल गृह संख्या : 415 उम्र : 49 लिंग : पुरुष | XEW1506419 फोटो उपलब्ध | 270 निर्वाचक का नाम : सामन्ती पति का नाम: सुरेश गृह संख्या : 415 उम्र : 49 लिंग : महिला | XEW1506526 फोटो उपलब्ध |

| | | | | | | | | | | | |
|-------|------------|--|-------------|-----|------------|---|-------------|-----|------------|--|-------------|
| 271 | XEW0111658 | निर्वाचक का नाम : मुनेश पिता का नाम: मोईलाल गृह संख्या : 415 उम्र : 46 लिंग : पुरुष | फोटो उपलब्ध | 272 | XEW1767888 | निर्वाचक का नाम : श्रीलाल पिता का नाम: मोईलाल गृह संख्या : 415 उम्र : 45 लिंग : पुरुष | फोटो उपलब्ध | 273 | XEW1506427 | निर्वाचक का नाम : शरबदी पति का नाम: श्रीलाल गृह संख्या : 415 उम्र : 43 लिंग : महिला | फोटो उपलब्ध |
| 274 | XEW0111575 | निर्वाचक का नाम : आरती पति का नाम: प्रकाश गृह संख्या : 415 उम्र : 38 लिंग : महिला | फोटो उपलब्ध | 275 | XEW0111583 | निर्वाचक का नाम : प्रकाश पिता का नाम: सुरेश गृह संख्या : 415 उम्र : 35 लिंग : पुरुष | फोटो उपलब्ध | 276 | XEW0966499 | निर्वाचक का नाम : मनोज आदिवासी पिता का नाम: सुरेश आदिवासी गृह संख्या : 415 उम्र : 33 लिंग : पुरुष | फोटो उपलब्ध |
| 277 | XEW1179837 | निर्वाचक का नाम : रामवीर आदिवासी पिता का नाम: सुरेश आदिवासी गृह संख्या : 415 उम्र : 28 लिंग : पुरुष | फोटो उपलब्ध | 278 | XEW1203298 | निर्वाचक का नाम : आकाश आदिवासी पिता का नाम: श्रीलाल आदिवासी गृह संख्या : 415 उम्र : 28 लिंग : पुरुष | फोटो उपलब्ध | 279 | XEW1252915 | निर्वाचक का नाम : राजवीर आदिवासी पिता का नाम: मुनेश आदिवासी गृह संख्या : 415 उम्र : 27 लिंग : पुरुष | फोटो उपलब्ध |
| 280 | XEW1279322 | निर्वाचक का नाम : रीना आदिवासी पति का नाम: राजवीर आदिवासी गृह संख्या : 415 उम्र : 27 लिंग : महिला | फोटो उपलब्ध | 281 | XEW1592872 | निर्वाचक का नाम : सुनरी पति का नाम: रामवीर गृह संख्या : 415 उम्र : 27 लिंग : महिला | फोटो उपलब्ध | 282 | XEW2075448 | निर्वाचक का नाम : पूजा आदिवासी पति का नाम: आकाश आदिवासी गृह संख्या : 415 उम्र : 23 लिंग : महिला | फोटो उपलब्ध |
| 283 | XEW2201101 | निर्वाचक का नाम : सतीश आदिवासी पिता का नाम: सुरेश आदिवासी गृह संख्या : 415 उम्र : 22 लिंग : पुरुष | फोटो उपलब्ध | 284 | XEW2194660 | निर्वाचक का नाम : मायावती आदिवासी पिता का नाम: सुरेश आदिवासी गृह संख्या : 415 उम्र : 21 लिंग : महिला | फोटो उपलब्ध | 285 | XEW1664010 | निर्वाचक का नाम : रोना आदिवासी पति का नाम: मदनू आदिवासी गृह संख्या : 416 उम्र : 72 लिंग : महिला | फोटो उपलब्ध |
| 286 | XEW0302448 | निर्वाचक का नाम : पार्वती पति का नाम: केशव गृह संख्या : 416 उम्र : 44 लिंग : महिला | फोटो उपलब्ध | 287 | LSQ0857185 | निर्वाचक का नाम : केशव पिता का नाम: मदनू गृह संख्या : 416 उम्र : 41 लिंग : पुरुष | फोटो उपलब्ध | 288 | LSQ0856823 | निर्वाचक का नाम : सुगन पिता का नाम: मदनू गृह संख्या : 416 उम्र : 40 लिंग : पुरुष | फोटो उपलब्ध |
| 289 | XEW0302455 | निर्वाचक का नाम : नारायणी पति का नाम: सुगन आदिवासी गृह संख्या : 416 उम्र : 40 लिंग : महिला | फोटो उपलब्ध | 290 | XEW2237543 | निर्वाचक का नाम : रामतिरेश आदिवासी पिता का नाम: सुगन आदिवासी गृह संख्या : 416 उम्र : 21 लिंग : पुरुष | फोटो उपलब्ध | 291 | XEW2237667 | निर्वाचक का नाम : काजल आदिवासी पति का नाम: रामत्रेश आदिवासी गृह संख्या : 416 उम्र : 21 लिंग : महिला | फोटो उपलब्ध |
| 292 | LSQ1165471 | निर्वाचक का नाम : भोरू पिता का नाम: पुत्रा गृह संख्या : 417 उम्र : 90 लिंग : पुरुष | फोटो उपलब्ध | 293 | XEW1506450 | निर्वाचक का नाम : काशी पति का नाम: रामलखन गृह संख्या : 417 उम्र : 50 लिंग : महिला | फोटो उपलब्ध | 294 | XEW0111591 | निर्वाचक का नाम : फूलचन्द पिता का नाम: भोरू गृह संख्या : 417 उम्र : 46 लिंग : पुरुष | फोटो उपलब्ध |
| E 295 | XEW0281279 | निर्वाचक का नाम : रामलखन पिता का नाम: भोरू गृह संख्या : 417 उम्र : 46 लिंग : पुरुष | फोटो उपलब्ध | 296 | XEW0281287 | निर्वाचक का नाम : मीरा पति का नाम: फूलचन्द गृह संख्या : 417 उम्र : 44 लिंग : महिला | फोटो उपलब्ध | 297 | XEW1553221 | निर्वाचक का नाम : सोनू पिता का नाम: फूलचंद गृह संख्या : 418 उम्र : 26 लिंग : पुरुष | फोटो उपलब्ध |
| 298 | XEW1889807 | निर्वाचक का नाम : सीता पति का नाम: सोनू गृह संख्या : 417 उम्र : 25 लिंग : महिला | फोटो उपलब्ध | 299 | XEW0281295 | निर्वाचक का नाम : आनन्दी पति का नाम: छोटे गृह संख्या : 418 उम्र : 56 लिंग : महिला | फोटो उपलब्ध | 300 | XEW0111385 | निर्वाचक का नाम : रामगिलाशी पति का नाम: किशनलाल गृह संख्या : 418 उम्र : 54 लिंग : महिला | फोटो उपलब्ध |

| | | | | | | | | | | | |
|-----|------------|--|-------------|-----|------------|---|-------------|-----|------------|--|-------------|
| 301 | XEW2084275 | निर्वाचक का नाम : किशाली आदिवासी पिता का नाम: छोटे आदिवासी गृह संख्या : 418 उम्र : 50 लिंग : पुरुष | फोटो उपलब्ध | 302 | LSQ0857698 | निर्वाचक का नाम : सोवन पिता का नाम: छोटे गृह संख्या : 418 उम्र : 47 लिंग : पुरुष | फोटो उपलब्ध | 303 | LSQ0857680 | निर्वाचक का नाम : द्वारिमा पति का नाम: सोवन गृह संख्या : 418 उम्र : 43 लिंग : महिला | फोटो उपलब्ध |
| 304 | XEW1252907 | निर्वाचक का नाम : हुकम सिंह आदिवासी पिता का नाम: छोटे आदिवासी गृह संख्या : 418 उम्र : 27 लिंग : पुरुष | फोटो उपलब्ध | 305 | XEW1279348 | निर्वाचक का नाम : सिरमती आदिवासी पति का नाम: हुकम सिंह आदिवासी गृह संख्या : 418 उम्र : 27 लिंग : महिला | फोटो उपलब्ध | 306 | LSQ0857060 | निर्वाचक का नाम : रामदीन पिता का नाम: रामहेत गृह संख्या : 419 उम्र : 44 लिंग : पुरुष | फोटो उपलब्ध |
| 307 | XEW2141455 | निर्वाचक का नाम : बैजनाथ आदिवासी अन्य: रामदीन आदिवासी गृह संख्या : 419 उम्र : 44 लिंग : पुरुष | फोटो उपलब्ध | 308 | LSQ0857094 | निर्वाचक का नाम : कमलेश पति का नाम: रामदीन गृह संख्या : 419 उम्र : 42 लिंग : महिला | फोटो उपलब्ध | 309 | LSQ0857011 | निर्वाचक का नाम : नरोत्तम पिता का नाम: रामहेत गृह संख्या : 419 उम्र : 41 लिंग : पुरुष | फोटो उपलब्ध |
| 310 | XEW1889989 | निर्वाचक का नाम : सापना पिता का नाम: रामदीन गृह संख्या : 419 उम्र : 23 लिंग : महिला | फोटो उपलब्ध | 311 | XEW1767862 | निर्वाचक का नाम : नब्बू पिता का नाम: किशुनू गृह संख्या : 420 उम्र : 60 लिंग : पुरुष | फोटो उपलब्ध | 312 | XEW2099232 | निर्वाचक का नाम : रामनाथ आदिवासी पिता का नाम: नब्बू आदिवासी गृह संख्या : 420 उम्र : 46 लिंग : पुरुष | फोटो उपलब्ध |
| 313 | LSQ0857227 | निर्वाचक का नाम : सद्दुपी पति का नाम: रामनाथ गृह संख्या : 420 उम्र : 39 लिंग : महिला | फोटो उपलब्ध | 314 | XEW0281303 | निर्वाचक का नाम : जण्डेल पिता का नाम: नब्बू गृह संख्या : 420 उम्र : 36 लिंग : पुरुष | फोटो उपलब्ध | 315 | XEW0787036 | निर्वाचक का नाम : पंचम पिता का नाम: नब्बू गृह संख्या : 420 उम्र : 34 लिंग : पुरुष | फोटो उपलब्ध |
| 316 | XEW0786970 | निर्वाचक का नाम : उर्मिला पति का नाम: जण्डेला गृह संख्या : 420 उम्र : 34 लिंग : महिला | फोटो उपलब्ध | 317 | XEW1203306 | निर्वाचक का नाम : संतो आदिवासी पति का नाम: पंचम आदिवासी गृह संख्या : 420 उम्र : 29 लिंग : महिला | फोटो उपलब्ध | 318 | XEW1252881 | निर्वाचक का नाम : रामवीर आदिवासी पिता का नाम: नब्बू आदिवासी गृह संख्या : 420 उम्र : 27 लिंग : पुरुष | फोटो उपलब्ध |
| 319 | XEW2334795 | निर्वाचक का नाम : कृष्णा आदिवासी पिता का नाम: रामनाथ आदिवासी गृह संख्या : 420 उम्र : 21 लिंग : महिला | फोटो उपलब्ध | 320 | XEW2398105 | निर्वाचक का नाम : विक्रम आदिवासी पिता का नाम: रामनाथ आदिवासी गृह संख्या : 420 उम्र : 19 लिंग : पुरुष | फोटो उपलब्ध | 321 | XEW1767649 | निर्वाचक का नाम : खेरा पिता का नाम: गोविन्दी गृह संख्या : 421 उम्र : 43 लिंग : पुरुष | फोटो उपलब्ध |
| 322 | XEW1767664 | निर्वाचक का नाम : कला पति का नाम: खेरू गृह संख्या : 421 उम्र : 43 लिंग : महिला | फोटो उपलब्ध | 323 | LSQ1336866 | निर्वाचक का नाम : हरदोल पिता का नाम: गोविन्दी गृह संख्या : 421 उम्र : 37 लिंग : पुरुष | फोटो उपलब्ध | 324 | XEW1061035 | निर्वाचक का नाम : वासु आदिवासी पिता का नाम: खेरू गृह संख्या : 421 उम्र : 30 लिंग : पुरुष | फोटो उपलब्ध |
| 325 | XEW1678424 | निर्वाचक का नाम : राजंती पति का नाम: हाडोल गृह संख्या : तिलंगापुरा उम्र : 33 लिंग : महिला | फोटो उपलब्ध | 326 | XEW2101715 | निर्वाचक का नाम : बाबू आदिवासी अन्य: कम्मोदी आदिवासी गृह संख्या : 423 उम्र : 57 लिंग : पुरुष | फोटो उपलब्ध | 327 | LSQ0856716 | निर्वाचक का नाम : कम्मोदी पति का नाम: बाबू गृह संख्या : 423 उम्र : 52 लिंग : महिला | फोटो उपलब्ध |
| 328 | XEW1690650 | निर्वाचक का नाम : रचना आदिवासी पति का नाम: रामवीर आदिवासी गृह संख्या : 423 उम्र : 34 लिंग : महिला | फोटो उपलब्ध | 329 | XEW0786020 | निर्वाचक का नाम : रघुवीर पिता का नाम: बाबू गृह संख्या : 423 उम्र : 33 लिंग : पुरुष | फोटो उपलब्ध | 330 | XEW0786012 | निर्वाचक का नाम : गुडिया पति का नाम: रघुवीर गृह संख्या : 423 उम्र : 32 लिंग : महिला | फोटो उपलब्ध |

| | | | | | | | | | | | |
|-----|------------|---|-------------|-----|------------|--|-------------|-----|------------|---|-------------|
| 331 | LSQ1165497 | निर्वाचक का नाम : रामहेत पिता का नाम: अंगद गृह संख्या : 424 उम्र : 54 लिंग : पुरुष | फोटो उपलब्ध | 332 | LSQ0858589 | निर्वाचक का नाम : कलावती पति का नाम: रामहेत गृह संख्या : 424 उम्र : 51 लिंग : महिला | फोटो उपलब्ध | 333 | LSQ0857318 | निर्वाचक का नाम : बिमला पति का नाम: सरूप गृह संख्या : 424 उम्र : 48 लिंग : महिला | फोटो उपलब्ध |
| 334 | LSQ1165505 | निर्वाचक का नाम : राकेश पिता का नाम: रामहेत गृह संख्या : 424 उम्र : 37 लिंग : पुरुष | फोटो उपलब्ध | 335 | XEW0111609 | निर्वाचक का नाम : अनारी पति का नाम: सुनील गृह संख्या : 424 उम्र : 37 लिंग : महिला | फोटो उपलब्ध | 336 | XEW0111617 | निर्वाचक का नाम : सुनील पिता का नाम: सरूप गृह संख्या : 424 उम्र : 35 लिंग : पुरुष | फोटो उपलब्ध |
| 337 | XEW2140549 | निर्वाचक का नाम : रुकमणि आदिवासी पति का नाम: ब्रजराज आदिवासी गृह संख्या : 424 उम्र : 31 लिंग : महिला | फोटो उपलब्ध | 338 | XEW2090678 | निर्वाचक का नाम : ब्रजराज आदिवासी पिता का नाम: रामहेत आदिवासी गृह संख्या : 424 उम्र : 26 लिंग : पुरुष | फोटो उपलब्ध | 339 | XEW1721380 | निर्वाचक का नाम : रामराज पिता का नाम: स्वरूप गृह संख्या : 424 उम्र : 25 लिंग : पुरुष | फोटो उपलब्ध |
| 340 | XEW2334936 | निर्वाचक का नाम : लालजीत आदिवासी पिता का नाम: सरूप आदिवासी गृह संख्या : 424 उम्र : 21 लिंग : पुरुष | फोटो उपलब्ध | 341 | LSQ0856674 | निर्वाचक का नाम : रज्जो पति का नाम: जगनू गृह संख्या : 425 उम्र : 71 लिंग : महिला | फोटो उपलब्ध | 342 | LSQ0856799 | निर्वाचक का नाम : महेश पिता का नाम: जगनू गृह संख्या : 425 उम्र : 45 लिंग : पुरुष | फोटो उपलब्ध |
| 343 | XEW0966457 | निर्वाचक का नाम : वासुदेव आदिवासी पिता का नाम: जगनू आदिवासी गृह संख्या : 425 उम्र : 45 लिंग : पुरुष | फोटो उपलब्ध | 344 | XEW0786053 | निर्वाचक का नाम : रामबिलासी पति का नाम: महेश गृह संख्या : 425 उम्र : 44 लिंग : महिला | फोटो उपलब्ध | 345 | LSQ0856815 | निर्वाचक का नाम : सुनीता पति का नाम: वासुदेव गृह संख्या : 425 उम्र : 43 लिंग : महिला | फोटो उपलब्ध |
| 346 | XEW0786988 | निर्वाचक का नाम : मुकेश पिता का नाम: महेश गृह संख्या : 425 उम्र : 32 लिंग : पुरुष | फोटो उपलब्ध | 347 | XEW1690635 | निर्वाचक का नाम : रेशमा आदिवासी पति का नाम: मुकेश आदिवासी गृह संख्या : 425 उम्र : 28 लिंग : महिला | फोटो उपलब्ध | 348 | XEW1942820 | निर्वाचक का नाम : सेवाराम आदिवासी पिता का नाम: सुरेश गृह संख्या : 425 उम्र : 24 लिंग : पुरुष | फोटो उपलब्ध |
| 349 | XEW1942812 | निर्वाचक का नाम : आशाराम आदिवासी पिता का नाम: महेश गृह संख्या : 425 उम्र : 23 लिंग : पुरुष | फोटो उपलब्ध | 350 | XEW1942838 | निर्वाचक का नाम : हरिसिंह आदिवासी पिता का नाम: सामंत गृह संख्या : 425 उम्र : 23 लिंग : पुरुष | फोटो उपलब्ध | 351 | XEW2185833 | निर्वाचक का नाम : रचना आदिवासी पति का नाम: हरिसिंह आदिवासी गृह संख्या : 425 उम्र : 21 लिंग : महिला | फोटो उपलब्ध |
| 352 | LSQ0857078 | निर्वाचक का नाम : रम्पो पति का नाम: जगनू गृह संख्या : 426 उम्र : 65 लिंग : महिला | फोटो उपलब्ध | 353 | LSQ0857177 | निर्वाचक का नाम : प्रभू पिता का नाम: जगनू गृह संख्या : 426 उम्र : 44 लिंग : पुरुष | फोटो उपलब्ध | 354 | XEW1506443 | निर्वाचक का नाम : नरबदा पति का नाम: प्रभू गृह संख्या : 426 उम्र : 43 लिंग : महिला | फोटो उपलब्ध |
| 355 | XEW1749621 | निर्वाचक का नाम : श्यामबाई आदिवासी पति का नाम: हरदेव आदिवासी गृह संख्या : 426 उम्र : 43 लिंग : महिला | फोटो उपलब्ध | 356 | XEW1748789 | निर्वाचक का नाम : पूनम आदिवासी पति का नाम: बाईसराम आदिवासी गृह संख्या : 426 उम्र : 27 लिंग : महिला | फोटो उपलब्ध | 357 | XEW1691567 | निर्वाचक का नाम : बाइस राम आदिवासी पिता का नाम: प्रभू आदिवासी गृह संख्या : 426 उम्र : 26 लिंग : पुरुष | फोटो उपलब्ध |
| 358 | XEW1726058 | निर्वाचक का नाम : सुंठी आदिवासी पिता का नाम: प्रभू अदिवशि गृह संख्या : 426 उम्र : 25 लिंग : महिला | फोटो उपलब्ध | 359 | XEW1890011 | निर्वाचक का नाम : राधेश्याम माता का नाम: साँबाई गृह संख्या : 426 उम्र : 23 लिंग : पुरुष | फोटो उपलब्ध | 360 | XEW2197796 | निर्वाचक का नाम : दीपाराम आदिवासी पिता का नाम: जान वेद आदिवासी गृह संख्या : 426 उम्र : 22 लिंग : पुरुष | फोटो उपलब्ध |

| | | | | | | | | |
|-----|------------|--|-----|------------|--|-----|------------|---|
| 361 | XEW1506351 | निर्वाचक का नाम : धनबाई पति का नाम: जनबेद गृह संख्या : 427 उम्र : 58 लिंग : महिला | 362 | LSQ0857037 | निर्वाचक का नाम : रामदीन पिता का नाम: जनवेद गृह संख्या : 427 उम्र : 41 लिंग : पुरुष | 363 | XEW0302463 | निर्वाचक का नाम : हलुकी पति का नाम: रामदीन गृह संख्या : 427 उम्र : 39 लिंग : महिला |
| 364 | XEW0111625 | निर्वाचक का नाम : अशोक पिता का नाम: जननेद गृह संख्या : 427 उम्र : 35 लिंग : पुरुष | 365 | XEW0966366 | निर्वाचक का नाम : मिथलेश आदिवासी पति का नाम: अशोक आदिवासी गृह संख्या : 427 उम्र : 31 लिंग : महिला | 366 | XEW1749605 | निर्वाचक का नाम : आशा आदिवासी पति का नाम: दीपक आदिवासी गृह संख्या : 427 उम्र : 30 लिंग : महिला |
| 367 | XEW1726181 | निर्वाचक का नाम : दीपक आदिवासी पिता का नाम: जैवेद आदिवासी गृह संख्या : 427 उम्र : 29 लिंग : पुरुष | 368 | XEW1592880 | निर्वाचक का नाम : धर्मेन्द्र पिता का नाम: जनवेद गृह संख्या : 427 उम्र : 26 लिंग : पुरुष | 369 | XEW2194827 | निर्वाचक का नाम : रूकमणि आदिवासी पति का नाम: धरमेन्द्र आदिवासी गृह संख्या : 427 उम्र : 25 लिंग : महिला |
| 370 | XEW2194579 | निर्वाचक का नाम : रिन्कू आदिवासी पिता का नाम: जनवेद आदिवासी गृह संख्या : 427 उम्र : 21 लिंग : पुरुष | 371 | LSQ0857359 | निर्वाचक का नाम : हजारी पिता का नाम: ल्होरे गृह संख्या : 428 उम्र : 55 लिंग : पुरुष | 372 | LSQ0857342 | निर्वाचक का नाम : रामकटोरी पति का नाम: हजारी गृह संख्या : 428 उम्र : 53 लिंग : महिला |
| 373 | LSQ1336908 | निर्वाचक का नाम : विद्या पति का नाम: श्रीनिवास गृह संख्या : 428 उम्र : 42 लिंग : महिला | 374 | LSQ0856856 | निर्वाचक का नाम : दिलीप पिता का नाम: गनपति गृह संख्या : 428 उम्र : 41 लिंग : पुरुष | 375 | XEW2059111 | निर्वाचक का नाम : द्रोपदी आदिवासी पति का नाम: राघवेन्द्र आदिवासी गृह संख्या : tilangapura 428 उम्र : 39 लिंग : महिला |
| 376 | XEW1232412 | निर्वाचक का नाम : मानवती आदिवासी पति का नाम: दिलीप आदिवासी गृह संख्या : 428 उम्र : 37 लिंग : महिला | 377 | XEW0827543 | निर्वाचक का नाम : राम वीर आदिवासी पिता का नाम: हजारी आदिवासी गृह संख्या : 428 उम्र : 33 लिंग : पुरुष | 378 | XEW1203264 | निर्वाचक का नाम : राघवेन्द्र आदिवासी पिता का नाम: गनपति आदिवासी गृह संख्या : 428 उम्र : 29 लिंग : पुरुष |
| 379 | XEW1252873 | निर्वाचक का नाम : रूखशाना आदिवासी पिता का नाम: हजारी गृह संख्या : 428 उम्र : 28 लिंग : महिला | 380 | XEW1726116 | निर्वाचक का नाम : सुरज आदिवासी पिता का नाम: श्रीनिवास आदिवासी गृह संख्या : 428 उम्र : 25 लिंग : पुरुष | 381 | XEW1889781 | निर्वाचक का नाम : शुक्रवाती पति का नाम: सुरज गृह संख्या : 428 उम्र : 23 लिंग : महिला |
| 382 | XEW1506468 | निर्वाचक का नाम : नकटू पिता का नाम: गहोला गृह संख्या : 431 उम्र : 60 लिंग : पुरुष | 383 | LSQ0856971 | निर्वाचक का नाम : रामकली पति का नाम: रामनिवास गृह संख्या : 431 उम्र : 43 लिंग : महिला | 384 | XEW0302471 | निर्वाचक का नाम : होतम पिता का नाम: नकटू गृह संख्या : 431 उम्र : 35 लिंग : पुरुष |
| 385 | XEW0111369 | निर्वाचक का नाम : गुड्डी पति का नाम: होतम गृह संख्या : 431 उम्र : 35 लिंग : महिला | 386 | XEW2296630 | निर्वाचक का नाम : बनवारी आदिवासी पिता का नाम: सरवन आदिवासी गृह संख्या : 432 उम्र : 41 लिंग : पुरुष | 387 | XEW0786731 | निर्वाचक का नाम : झींगुरिया पिता का नाम: सरवन गृह संख्या : 432 उम्र : 40 लिंग : पुरुष |
| 388 | XEW1232420 | निर्वाचक का नाम : धोरा आदिवासी पति का नाम: बनवारी आदिवासी गृह संख्या : 432 उम्र : 36 लिंग : महिला | 389 | LSQ0857508 | निर्वाचक का नाम : परिमाल पिता का नाम: ल्होरे गृह संख्या : 433 उम्र : 53 लिंग : पुरुष | 390 | XEW0474718 | निर्वाचक का नाम : सियाराम पिता का नाम: परिमाल गृह संख्या : 433 उम्र : 35 लिंग : पुरुष |

| | | | | | | | | | | | |
|-----|------------|---|-------------|-------|------------|---|-------------|-------|------------|---|-------------|
| 391 | XEW0966473 | निर्वाचक का नाम : रामनाथ आदिवासी पिता का नाम: परिमाल आदिवासी गृह संख्या : 433 उम्र : 33 लिंग : पुरुष | फोटो उपलब्ध | 392 | XEW1662923 | निर्वाचक का नाम : विन्दो आदिवासी पति का नाम: सियाराम गृह संख्या : 433 उम्र : 33 लिंग : महिला | फोटो उपलब्ध | 393 | XEW1661065 | निर्वाचक का नाम : रामा आदिवासी पति का नाम: रामनाथ गृह संख्या : 433 उम्र : 31 लिंग : महिला | फोटो उपलब्ध |
| 394 | XEW1889948 | निर्वाचक का नाम : राम्वेद पिता का नाम: परिमल गृह संख्या : 433 उम्र : 23 लिंग : पुरुष | फोटो उपलब्ध | 395 | XEW0474726 | निर्वाचक का नाम : हरहेत पिता का नाम: भगती गृह संख्या : 434 उम्र : 64 लिंग : पुरुष | फोटो उपलब्ध | 396 | XEW1767656 | निर्वाचक का नाम : कल्लो पति का नाम: हरहेत गृह संख्या : 434 उम्र : 50 लिंग : महिला | फोटो उपलब्ध |
| 397 | XEW0786897 | निर्वाचक का नाम : बन्दी पिता का नाम: हरहेत गृह संख्या : 434 उम्र : 34 लिंग : पुरुष | फोटो उपलब्ध | 398 | XEW0474734 | निर्वाचक का नाम : रामगोपाल पिता का नाम: हरहेत गृह संख्या : 434 उम्र : 33 लिंग : पुरुष | फोटो उपलब्ध | 399 | XEW1662881 | निर्वाचक का नाम : माया आदिवासी पति का नाम: बंटी गृह संख्या : 434 उम्र : 32 लिंग : महिला | फोटो उपलब्ध |
| 400 | XEW0966580 | निर्वाचक का नाम : रामरूप आदिवासी पिता का नाम: हरहेत आदिवासी गृह संख्या : 434 उम्र : 31 लिंग : पुरुष | फोटो उपलब्ध | 401 | XEW1690445 | निर्वाचक का नाम : पार्वती आदिवासी पति का नाम: रामरूप आदिवासी गृह संख्या : 434 उम्र : 31 लिंग : महिला | फोटो उपलब्ध | 402 | XEW2241685 | निर्वाचक का नाम : जीतेंद्र आदिवासी पिता का नाम: हरेत आदिवासी गृह संख्या : 434 उम्र : 22 लिंग : पुरुष | फोटो उपलब्ध |
| 403 | LSQ1165521 | निर्वाचक का नाम : करन पिता का नाम: दौजा गृह संख्या : 435 उम्र : 50 लिंग : पुरुष | फोटो उपलब्ध | E 404 | XEW1767730 | निर्वाचक का नाम : कटोरी पति का नाम: करन गृह संख्या : 435 उम्र : 47 लिंग : महिला | फोटो उपलब्ध | 405 | LSQ0857110 | निर्वाचक का नाम : गुट्टन पिता का नाम: दौजा गृह संख्या : 435 उम्र : 45 लिंग : पुरुष | फोटो उपलब्ध |
| 406 | LSQ0857946 | निर्वाचक का नाम : सुनीता पति का नाम: गुट्टन गृह संख्या : 435 उम्र : 43 लिंग : महिला | फोटो उपलब्ध | 407 | XEW0111401 | निर्वाचक का नाम : सोनू पिता का नाम: करन गृह संख्या : 435 उम्र : 39 लिंग : पुरुष | फोटो उपलब्ध | 408 | XEW0111393 | निर्वाचक का नाम : सीमा पति का नाम: सोनू गृह संख्या : 435 उम्र : 35 लिंग : महिला | फोटो उपलब्ध |
| 409 | XEW1613413 | निर्वाचक का नाम : आशा पति का नाम: राजाराम गृह संख्या : 435 उम्र : 32 लिंग : महिला | फोटो उपलब्ध | 410 | XEW2000172 | निर्वाचक का नाम : अजय आदिवासी पिता का नाम: करण गृह संख्या : 435 उम्र : 22 लिंग : पुरुष | फोटो उपलब्ध | 411 | XEW1767748 | निर्वाचक का नाम : जग्गा पति का नाम: छनू गृह संख्या : 436 उम्र : 50 लिंग : महिला | फोटो उपलब्ध |
| 412 | XEW2265254 | निर्वाचक का नाम : मुंशी आदिवासी पिता का नाम: छनु आदिवासी गृह संख्या : 436 उम्र : 46 लिंग : पुरुष | फोटो उपलब्ध | 413 | XEW0786723 | निर्वाचक का नाम : जनकसिंह पिता का नाम: प्रभु गृह संख्या : 436 उम्र : 33 लिंग : पुरुष | फोटो उपलब्ध | 414 | XEW0786749 | निर्वाचक का नाम : श्रीलाल पिता का नाम: छत्तू गृह संख्या : 436 उम्र : 33 लिंग : पुरुष | फोटो उपलब्ध |
| 415 | XEW0786798 | निर्वाचक का नाम : कमला पति का नाम: श्रीलाल गृह संख्या : 436 उम्र : 32 लिंग : महिला | फोटो उपलब्ध | 416 | XEW1837152 | निर्वाचक का नाम : मीना पति का नाम: मुंशी गृह संख्या : 436 उम्र : 28 लिंग : महिला | फोटो उपलब्ध | 417 | XEW2008225 | निर्वाचक का नाम : होरीलाल आदिवासी माता का नाम: जग्गा गृह संख्या : 436 उम्र : 25 लिंग : पुरुष | फोटो उपलब्ध |
| 418 | XEW2322121 | निर्वाचक का नाम : सपना आदिवासी पति का नाम: होरीलाल आदिवासी गृह संख्या : 436 उम्र : 21 लिंग : महिला | फोटो उपलब्ध | 419 | XEW0474759 | निर्वाचक का नाम : फूस्या पिता का नाम: बलवट आदिवासी गृह संख्या : 437 उम्र : 69 लिंग : पुरुष | फोटो उपलब्ध | E 420 | XEW0786848 | निर्वाचक का नाम : कस्तूरी पति का नाम: फूस्या गृह संख्या : 437 उम्र : 58 लिंग : महिला | फोटो उपलब्ध |

| | | | | | | | | |
|-----|------------|---|-------|------------|---|-----|------------|---|
| 421 | LSQ1336833 | निर्वाचक का नाम : राजू पिता का नाम: फूस्या गृह संख्या : 437 उम्र : 41 लिंग : पुरुष | 422 | XEW0786855 | निर्वाचक का नाम : दिनेश पिता का नाम: फूस्या गृह संख्या : 437 उम्र : 38 लिंग : पुरुष | 423 | XEW0786863 | निर्वाचक का नाम : सरोज पति का नाम: दिनेश गृह संख्या : 437 उम्र : 36 लिंग : महिला |
| 424 | XEW0281329 | निर्वाचक का नाम : पार्वती पति का नाम: राजू गृह संख्या : 437 उम्र : 35 लिंग : महिला | 425 | XEW1767755 | निर्वाचक का नाम : कलुआ पिता का नाम: बलबन्त गृह संख्या : 438 उम्र : 45 लिंग : पुरुष | 426 | XEW1767763 | निर्वाचक का नाम : हलुका पति का नाम: कलुआ गृह संख्या : 438 उम्र : 44 लिंग : महिला |
| 427 | XEW0281337 | निर्वाचक का नाम : पीतम सिंह पिता का नाम: कलुआ गृह संख्या : 438 उम्र : 35 लिंग : पुरुष | 428 | XEW0786061 | निर्वाचक का नाम : रेखा पति का नाम: पीतम गृह संख्या : 438 उम्र : 32 लिंग : महिला | 429 | XEW2070696 | निर्वाचक का नाम : बिरेंद्र आदिवासी आदिवासी पिता का नाम: कलुआ आदिवासी आदिवासी गृह संख्या : 438 उम्र : 31 लिंग : पुरुष |
| 430 | XEW1889930 | निर्वाचक का नाम : चंद्रमुखी पति का नाम: वीरेंद्र गृह संख्या : 438 उम्र : 25 लिंग : महिला | 431 | XEW1889815 | निर्वाचक का नाम : भरत पिता का नाम: फलुआ गृह संख्या : 438 उम्र : 24 लिंग : पुरुष | 432 | XEW1506344 | निर्वाचक का नाम : बेजन्ती पति का नाम: जगराम गृह संख्या : 439 उम्र : 53 लिंग : महिला |
| 433 | XEW1837178 | निर्वाचक का नाम : अजीत पिता का नाम: जगाराम गृह संख्या : 439 उम्र : 24 लिंग : पुरुष | S 434 | XEW2197754 | निर्वाचक का नाम : आरती आदिवासी पिता का नाम: जगाराम आदिवासी गृह संख्या : 439 उम्र : 23 लिंग : महिला | 435 | XEW0786319 | निर्वाचक का नाम : गंगाराम पिता का नाम: रोशन गृह संख्या : 441 उम्र : 34 लिंग : पुरुष |
| 436 | XEW0787044 | निर्वाचक का नाम : शीला पति का नाम: गंगाराम गृह संख्या : 441 उम्र : 33 लिंग : महिला | 437 | LSQ1573468 | निर्वाचक का नाम : किन्ती पति का नाम: मुल्ला गृह संख्या : 442 उम्र : 56 लिंग : महिला | 438 | XEW1673698 | निर्वाचक का नाम : सुरक्षा आदिवासी पति का नाम: राजकुमार आदिवासी गृह संख्या : 496 उम्र : 27 लिंग : महिला |

विधान सभा क्षेत्र की संख्या व नाम : 2-विजयपुर
घटक I - परिवर्धन सूची 1 (23-12-2025 से 21-02-2026 तक)

| | | | | | | | |
|---|---|------------|-------------|---|---|------------|-------------|
| 439 | 1 | XEW2431146 | | 440 | 1 | XEW2432706 | |
| निर्वाचक का नाम : रामशकी कुशवाह पति का नाम: संजीव कुशवाह गृह संख्या : 380 उम्र : 22 लिंग : महिला | | | फोटो उपलब्ध | निर्वाचक का नाम : रिकेश आदिवासी पिता का नाम: फूलसिंह आदिवासी गृह संख्या : 395 उम्र : 22 लिंग : पुरुष | | | फोटो उपलब्ध |

| निर्वाचकों का विवरण : | | | | | | | |
|--|------------------------------|-----------------------------|--|-------|------------|-----|-----|
| A) मतदाताओं की संख्या : | | | | | | | |
| | नामावली का प्रकार | निर्वाचक नामावली की पहचान : | मतदाताओं की संख्या : | | | | |
| | | | पुरुष | महिला | तृतीय लिंग | कुल | |
| I | मूल | मूल नामावली | विशेष गहन पुनरीक्षण 2026 की मूल नामावली एवं समस्त अनुपूरकों को एकीकृत कर | 241 | 197 | 0 | 438 |
| II | घटक I - परिवर्धन सूची | पूरक 1 | विशेष गहन पुनरीक्षण - 2026 | 1 | 1 | 0 | 2 |
| III | घटक II - विलोपन सूची | पूरक 1 | विशेष गहन पुनरीक्षण - 2026 | 4 | 7 | 0 | 11 |
| IV | लिंग में संशोधन के कारण अंतर | | | 0 | 0 | 0 | 0 |
| पुनरीक्षण के बाद इस नामावली में शुद्ध निर्वाचक (I+II-III+IV) | | | | 238 | 191 | 0 | 429 |
| B) संशोधनों की संख्या : | | | | | | | |
| नामावली का प्रकार | निर्वाचक नामावली की पहचान : | | संशोधनों की संख्या : | | | | |
| पूरक 1 | विशेष गहन पुनरीक्षण - 2026 | | 0 | | | | |

निर्वाचक रजिस्ट्रीकरण अधिकारी द्वारा जारी

E-मृत्यु, S-स्थानांतरित, R-दोहरी प्रविष्टि, M-लापता, Q-अहर्ता नहीं